

## Kulturhauptstadt vor Ort - Stadtfeste

### 22. Mai 2010

- **Hombruch**, Am Rombergpark 31a / Zeche Glückaufsegen
- **Brackel**, Donnerstraße 26a (Betriebshof der Freiwilligen Feuerwehr Asseln) / Zeche Holstein
- **Aplerbeck**, Erlenbachstraße 48 (Firma Hagemann) / Zeche Bickefeld-Schacht Martin
- **Mengede**, Bodelschwinger Straße 142 / Zeche Westhausen
- **Scharnhorst**, Gneisenauallee / Zeche Gneisenau
- **Lütgendortmund**, Steinhammer Straße 84 / Germania I
- **Innenstadt Ost**, Hannöversche Str. 50 (Gartenverein Nord-Ost) / Zeche Lucas/Stolberg 1/2 (auch am 23. und 24. Mai!)

### 28. Mai 2010

- **Hörde**, Entenpoth 34 (Frenzelschule) / Zeche Felicitas
- **Huckarde**, Hülshof 32 / Zeche Hansa
- **Nordstadt**, Brackeler Straße (Hoeschpark) / Zeche Kaiserstuhl I/II

### 29. Mai 2010

- **Huckarde**, Bärenbruch 128 / Zeche Zollern I/III
- **Eving**, Evinger Platz 11 / Zeche Minister Stein
- **Innenstadt Ost**, Hannöversche Str. 50 (Gartenverein Nord-Ost) / Zeche Lucas/Stolberg 1/2

### 30. Mai 2010

- **Innenstadt West**, Oberbank 1 / Zeche Dorstfeld
- **Eving**, Evinger Platz 11 / Zeche Minister Stein
- **Innenstadt Ost**, Hannöversche Str. 50 (Gartenverein Nord-Ost) / Zeche Lucas/Stolberg 1/2

mehr unter:

[www.ruhr2010.dortmund.de](http://www.ruhr2010.dortmund.de)

**DORTMUND**  
*tourismus*



Mit freundlicher Unterstützung der



## Tipps zur besten Aussicht

### Hier können Sie die SchachtZeichen am besten beobachten:

- **Halde Gotthelf, Gotthelfstraße (Kleinholthausen/Bezirk Hombruch)**: Von der inzwischen begrünten Abraumhalde der 1925 stillgelegten Zeche Glückauf-Tiefbau hat man einen guten Ausblick über die südliche Innenstadt und die südlichen Vororte.
- **Phoenix West-Gelände (Hörde)**: Den besten Blick auf die SchachtZeichen in Hörde bieten die Halden Entenpoth und Hympendahl.
- **Deusenberg / ehemalige Deponie Deusen, Lindbergstraße/Nähe Dortmunder Hafen (Deusen)**: Von der EDG-Mountainbike-Arena aus hat man 112 Meter über NN einen phantastischen Aus- und Rundblick über Dortmund und darüber hinaus. Ebenso geeignet: die benachbarte Halde Ellinghausen (IKEA-Warenverteilzentrum).
- **Fernsehturm Florian, Zugang über den Westfalenpark**: Der Florian bietet aus 144 Metern Höhe den wohl höchsten Ausblick – allerdings nicht umsonst.
- **Förderturm der Zeche Zollern/LWL-Industriemuseum**: Tagsüber hat man von hier aus die beste Rundumsicht auf die SchachtZeichen im Westen.
- **Von der „Greveler Alm“** (Altdeponie Grevel, Hostedder Straße/Rote Fuhr Nähe Lanstroper Ei) besteht gute Sicht auf die Ballone im Nordosten der Stadt.
- Für einen Blick auf die SchachtZeichen im Südosten empfiehlt sich die **Stadtkrone Ost**.

## Gelbe Ballone gegen das Vergessen



- Tief in der Erde liegen die Wurzeln des Ruhrgebiets: Schächte, aus denen Steinkohle transportiert wurde – jener Rohstoff, der der Region jahrzehntelang Kraft, Energie und Selbstbewusstsein gab. Es gibt 1303 Stellen in Dortmund, an denen einst Bergbau betrieben wurde. Um daran zu erinnern, geben einige der ehemaligen Schachtanlagen ein Zeichen – ein SchachtZeichen. Eine Woche lang, vom 22. bis 30. Mai, steigen in der Metropole Ruhr ca. 350 mit Helium gefüllte, gelbe Ballone bis zu 80 Meter hoch in die Luft und markieren kilometerweit sichtbar die Orte harter Maloche, Orte wirtschaftlichen Aufschwungs, Orte des Strukturwandels. Die Ballone steigen morgens auf und werden abends wieder eingeholt. Am 24. und 29. Mai geben sie sogar „NachtSchachtZeichen“: Dann strahlen sie, von innen beleuchtet, bis 1.00 Uhr. Gut ein Zehntel aller Ballone ist alleine in Dortmund zu sehen. An zwölf Standorten haben Bürgerinnen und Bürger sogar Stadtfeste organisiert. Denn SchachtZeichen ist nicht nur eine 4000 Quadratmeter große Kunstaktion, sondern auch ein Gemeinschaftsprojekt der Dortmunderinnen und Dortmunder.

# SchachtZeichen

22. bis 30. Mai 2010  
in Dortmund  
mit Festen in den  
Stadtbezirken

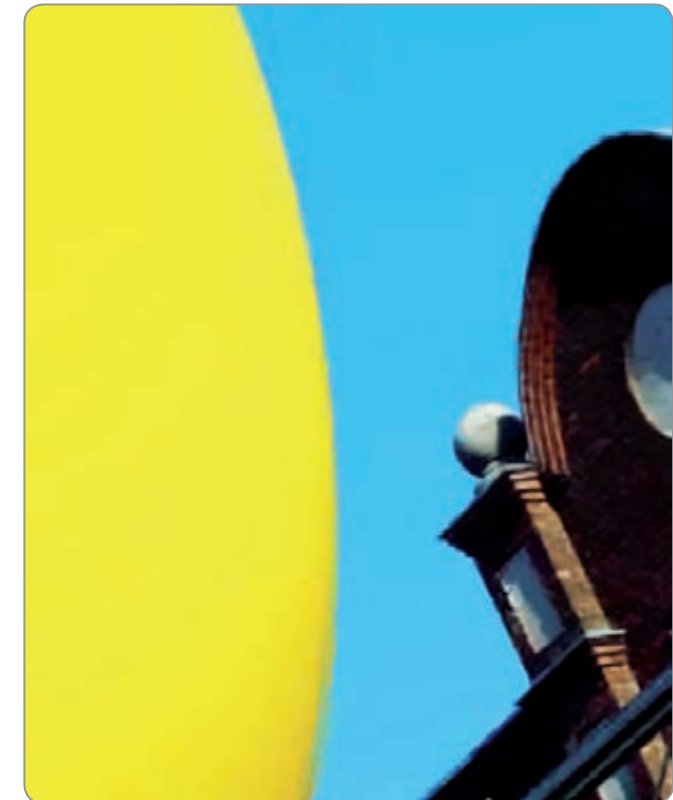

Dortmund RUHR.2010  
Kulturhauptstadt Europas



## Orte

Zeche	Schacht	Standort
-------	---------	----------

### Stadtbezirk Eving

● Minister Stein	Schacht 1	DO-Eving, Evinger Platz 11
● Minister Stein	Schacht 5	DO-Kemminghausen, Am Beisenkamp 19

### Stadtbezirk Scharnhorst

● Scharnhorst	Schacht 2	DO-Scharnhorst, Zeche Scharnhorst 18
● Gneisenau	Schacht 2/4	DO-Derne, Gneisenauallee
● Gneisenau	Luftscht Grevel	DO-Grevel, Rote Fuhr 70
● Kurl	Schacht 1/2	DO-Husen, Husener Str. 46

### Stadtbezirk Brackel

● Holstein	Schacht 1	DO-Asseln, Donnerstr. 28 a
------------	-----------	----------------------------

### Stadtbezirk Aplerbeck

● Bickefeld	Schacht Martin	DO-Schüren, Erlenbachstr. 48
● Freie Vogel & Unverhofft	Schacht 1	DO-Schüren, Am Remberg 119 a

### Stadtbezirk Hörde

● Felicitas	Schacht 1-3	DO-Hörde, Entenpoth 34
● Admiral	Schacht 2	DO-Wellinghofen, Zum Ihnedieck 18

### Stadtbezirk Hombruch

● Glückaufsegen	Schacht 3	DO-Brünninghausen, Am Rombergpark 31 a
● Glückauf Tiefbau	Schacht Gotthelf/ Traugott	DO-Brünninghausen, Gotthelfstr./Zillestr.
● Gottessegen	Schacht 1 -3	DO-Kirchhörde, Kobbendelle 40
● Vereinigte Wiendahlbank	Schacht 4	DO-Kruckel, Brunebeckweg 7
● Kaiser Friedrich	Schacht 1 - 5	DO-Menglinghausen, Am Sturmwald 24
● Henriette	Schacht Sanssouci	DO-Eichlinghofen, Baroper Str. 322

### Stadtbezirk Lütgendortmund

● Dorstfeld	Schacht Adolf	DO-Oespel, Brennaborstr. 68
-------------	---------------	-----------------------------

## SchachtZeichen Dortmund RUHR.2010 - Übersichtsplan

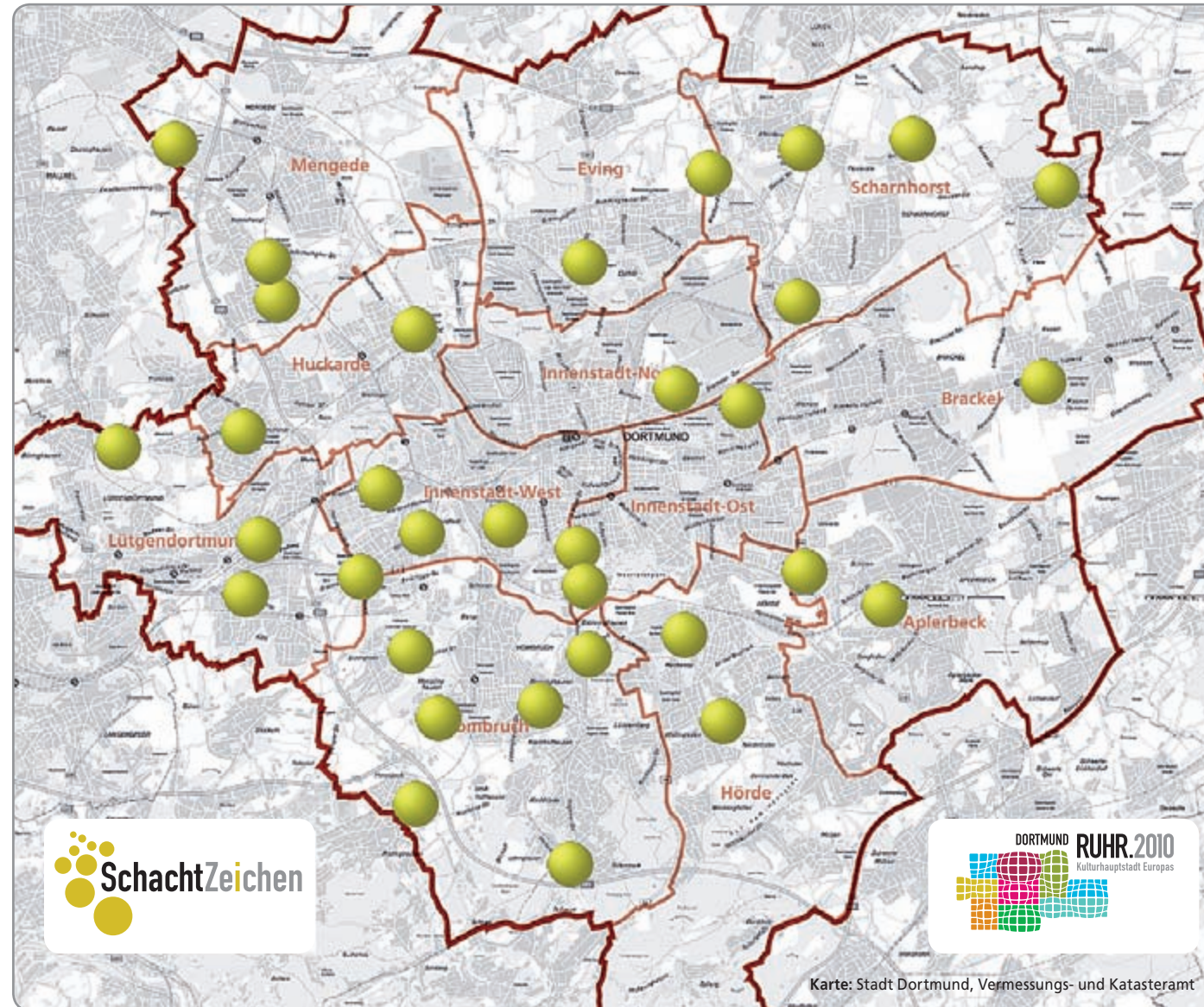

### Ballonpaten:

assmann beraten + planen, Architektur- u. Ingenieurbüro · Dienstleistungszentrum Glückaufsegen, Sponsorenpool · Gerber Architekten GmbH, Architektur- u. Ingenieurbüro · ICA-Traffic GmbH & Co.KG, Chipkartensysteme · SIGNAL IDUNA Gruppe, Versicherung · IGF, Institut

für Gefahrstoff-Forschung · KG Deutsche Gasrusswerke GmbH & Co., Chemieunternehmen · DOLEZYCH GmbH & Co.KG, Seil- u. Hebeteknik · Flex-Pos GmbH & Co.KG, Elektronische Kassensysteme · KPMG AG, Wirtschaftsprüfungsgesellschaft · Rüschenbeck KG, Juwelier · Völkmann GmbH, Maschinenfabrik

## Orte

Zeche	Schacht	Standort
-------	---------	----------

● Borussia	Schacht 1/2	DO-Kley, Tönnishof 8
● Vereinigte Germania I	Schacht 1	DO-Marten, Steinhammer Str. 84
● Zollern II	Schacht 2/4	DO-Bövinghausen, Grubenweg 5

### Stadtbezirk Huckarde

● Zollern I	Schacht 1/3	DO-Kirchlinde, Bärenbruch 128
● Hansa	Schacht 2	DO-Huckarde, Hülshof 32

### Stadtbezirk Mengede

● Westhausen	Schacht 2	DO-Westerfilde, Ringstr. 21
● Westhausen	Schacht 1/3	DO-Bodelschwingh, Bodelschwingher Str. 140
● Adolf Hansemann	Schacht Gustav 1/2	DO-Oestrich, Kraftwerk Knepper

### Stadtbezirk Innenstadt-Nord

● Kaiserstuhl II	Schacht 1/2/3	Dortmund, Hoeschpark
------------------	---------------	----------------------

### Stadtbezirk Innenstadt-Ost

● Lucas	Schacht Stolberg 1/2	DO-Körne, Hannöversche Str. 50
● Friedrich Wilhelm	Schacht 1	Dortmund, Markgrafenstr. 102
● Friedrich Wilhelm	Schacht Veltheim	Dortmund, Victor-Toyka-Straße

### Stadtbezirk Innenstadt West

● Tremonia	Schacht 1/2	Tremoniastr. 70
● Dorstfeld	Schacht 2/3	DO-Dorstfeld, Oberbank 1
● Dorstfeld	Schacht 1/4	DO-Dorstfeld, Auf dem Brümmer 9

Kulturhauptstadtbüro RUHR.2010 der Stadt Dortmund  
DORTMUNDtourismus

Herausgeber: Rolf Kuttig, Kulturhauptstadtbeauftragter  
Matthias Rothermund, Geschäftsführer DORTMUNDtourismus  
SchachtZeichenbeauftragter: Dieter Schwertfeger

Gestaltung: nectar™ - Peter Hoffmann, Dortmund  
Fotos: Kuhlmann/RUHR.2010

Stand: 12. Mai 2010

Irrtümer und Änderungen vorbehalten, aber nicht beabsichtigt.