

Dortmunder Statistik

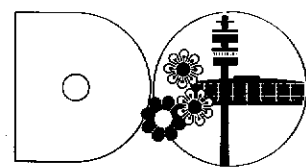

Amt für Statistik und Wahlen

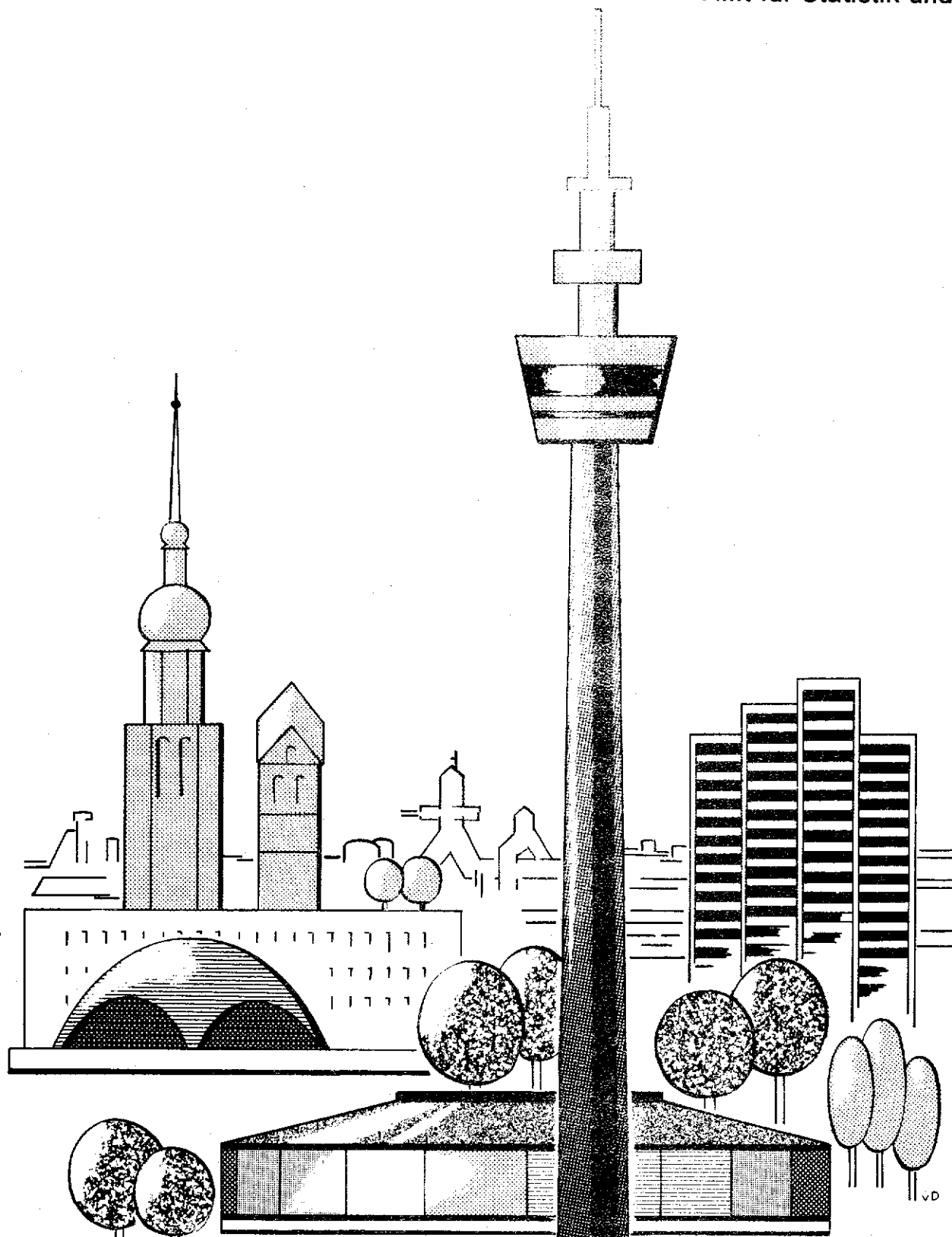

Die Dortmunder Bevölkerung im Jahre 1978

August 1979
Sonderheft 78

DORTMUNDER

BEVÖLKERUNG

1978

Nachdruck mit Quellenangabe gestattet

Herausgegeben vom Amt für Statistik und Wahlen der Stadt Dortmund

Bearbeiter: H. Schulte, H. Gabriel

Auflagehöhe: 1 200 Stück

DIE DORTMUNDER BEVÖLKERUNG IM JAHRE 1978

Basis: Volkszählung 1970

	Seite
1. Bevölkerungsstand und Bevölkerungsbewegung	4
2. Die durchschnittliche Geschwindigkeit der Bevölkerungsbewegung (graph. Darstellung)	5
3. Jährlicher Bevölkerungsgewinn bzw. -verlust seit 1947 (graph. Darstellung)	6
4. Bevölkerungsbewegung, berechnet auf die mittlere Jahresbevölkerung	7
5. Wanderungen nach Herkunfts- bzw. Zielgebieten	8
6. Umzüge innerhalb des Stadtgebietes	9
7. Umzüge innerhalb des Stadtgebietes vom alten Wohnbezirk zum neuen Wohnbezirk	11
8. Stadtbezirke und Statistische Bezirke (Fläche, Bevölkerung, Bevölkerungsdichte und Bevölkerungsstand am 31. 12. 1978)	12
9. Einwohnerzahlen von Dortmund (graph. Darstellung)	17
10. Bevölkerung nach dem Alter (31. 12. 1978)	18
11. Bevölkerung nach Altersgruppen (31. 12. 1978)	19
12. Bevölkerung nach dem Familienstand (31. 12. 1978)	20
13. Bevölkerung nach den Konfessionen (31. 12. 1978)	20
14. Eheschließungen nach dem Familienstand	21
15. Eheschließungen nach den Konfessionen	21
16. Eheschließungen nach dem Alter der Eheschließenden	22
17. Urteile in Ehesachen seit 1946	23
18. Urteile in Ehesachen nach dem Kläger	23
19. Ehescheidungen nach dem Alter der Geschiedenen	24
20. Ehescheidungsgründe und Dauer der Ehen	24

	Seite	
21.	Ehescheidungen nach der Kinderzahl und nach den Gründen	25
22.	Ehescheidungen nach der Religion der geschiedenen Eheleute	25
23.	Lebend- und Totgeborene ortsansässiger Mütter	26
24.	Lebendgeborene nach der Konfession der Eltern	27
25.	Ehelich Lebendgeborene nach Altersgruppen der Mütter und nach der Geburtenfolge	28
26.	Ehelich lebendgeborene Erstkinder nach dem Tage der Eheschließung der Eltern	28
27.	Gestorbene nach Geschlecht, Familienstand und Konfession	29
28.	Fortgeschriebene Einwohnerzahlen der Stadt Dortmund auf der Basis der Ergebnisse der Volkszählung vom 27. Mai 1970	30
29.	Ausländer nach Herkunftsland in den Statistischen Bezirken	31
30.	Ausländer nach Geschlecht und Familienstand in den Statistischen Bezirken	34
31.	Ausländer nach Altersgruppen und Herkunftsländern	37

I. BEVÖLKERUNGSSTAND UND BEVÖLKERUNGSBEWEGUNG 1978

Bevölkerungsstand Ursachen der Veränderung	I.	II.	III.	IV.	Jahr
	Vierteljahr				insgesamt
Anfang des Berichts- zeitraumes					
männlich	289 893	289 337	288 881	288 316	289 893
weiblich	324 864	324 280	323 499	322 573	324 864
zusammen	614 757	613 617	612 380	610 889	614 757
Lebendgeborene (ohne Ortsfremde)					
männlich	634	642	744	743	2 763
weiblich	619	617	637	707	2 580
zusammen	1 253	1 259	1 381	1 450	5 343
Gestorbene (ohne Ortsfremde)					
männlich	1 157	989	994	1 233	4 373
weiblich	1 142	977	1 074	1 173	4 366
zusammen	2 299	1 966	2 068	2 406	8 739
Geburtenüberschuß (+) oder -verlust(-)					
männlich	- 523	- 347	- 250	- 490	- 1 610
weiblich	- 523	- 360	- 437	- 466	- 1 786
zusammen	- 1 046	- 707	- 687	- 956	- 3 396
Zugezogene					
männlich	2 114	2 521	3 077	3 701	11 413
weiblich	1 725	2 075	2 633	3 048	9 481
zusammen	3 839	4 596	5 710	6 749	20 894
Fortgezogene					
männlich	2 147	2 630	3 392	3 125	11 294
weiblich	1 786	2 496	3 122	2 878	10 282
zusammen	3 933	5 126	6 514	6 003	21 576
Wanderungsgewinn (+) oder -verlust (-)					
männlich	- 33	- 109	- 315	+ 576	+ 119
weiblich	- 61	- 421	- 489	+ 170	- 801
zusammen	- 94	- 530	- 804	+ 746	- 682
Bevölkerungszu (+) oder -abnahme (-)					
männlich	- 556	- 456	- 565	+ 86	- 1 491
weiblich	- 584	- 781	- 926	- 296	- 2 587
zusammen	- 1 140	- 1 237	- 1 491	- 210	- 4 078
Ende des Berichts- zeitraumes					
männlich	289 337	288 881	288 316	288 402	288 402
weiblich	324 280	323 499	322 573	322 277	322 277
zusammen	613 617	612 380	610 889	610 679	610 679

Die durchschnittliche Geschwindigkeit der Bevölkerungsbewegung

Dortmund 1978

Alle 98
(102)
Minuten
kam ein Dortmunder zur Welt

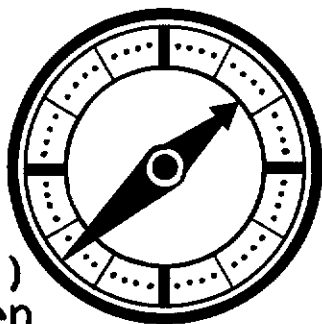

Alle 60
(67)
Minuten
starb ein Dortmunder

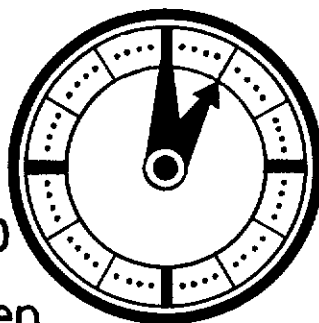

Alle 142
(139)
Minuten
wurde eine Ehe geschlossen

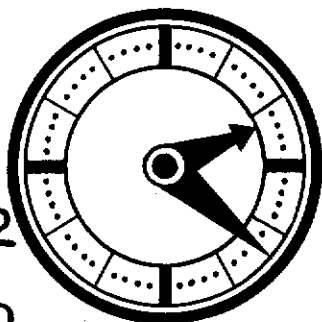

Alle 129
(160)
Minuten
nahm die Bevölkerung um eine Person ab

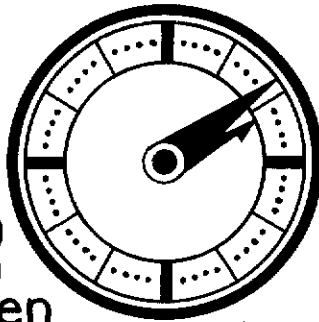

Alle 25
(27)
Minuten
zog eine Person zu

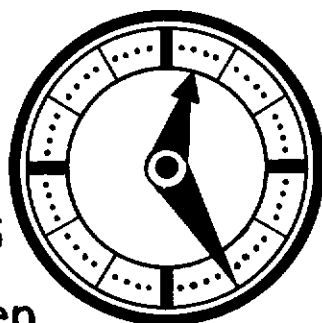

Alle 24
(26)
Minuten
zog eine Person fort

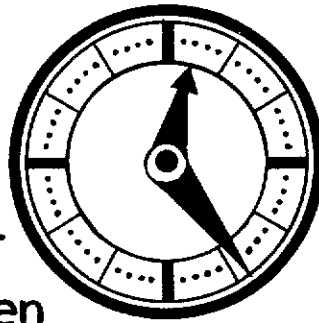

Alle 10
(9)
Minuten
war ein Umzug

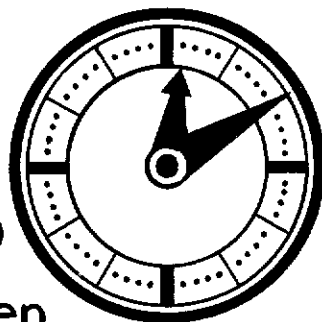

(In Klammern Vorjahreszahlen)

Jährlicher Bevölkerungsgewinn bzw. -verlust seit 1938

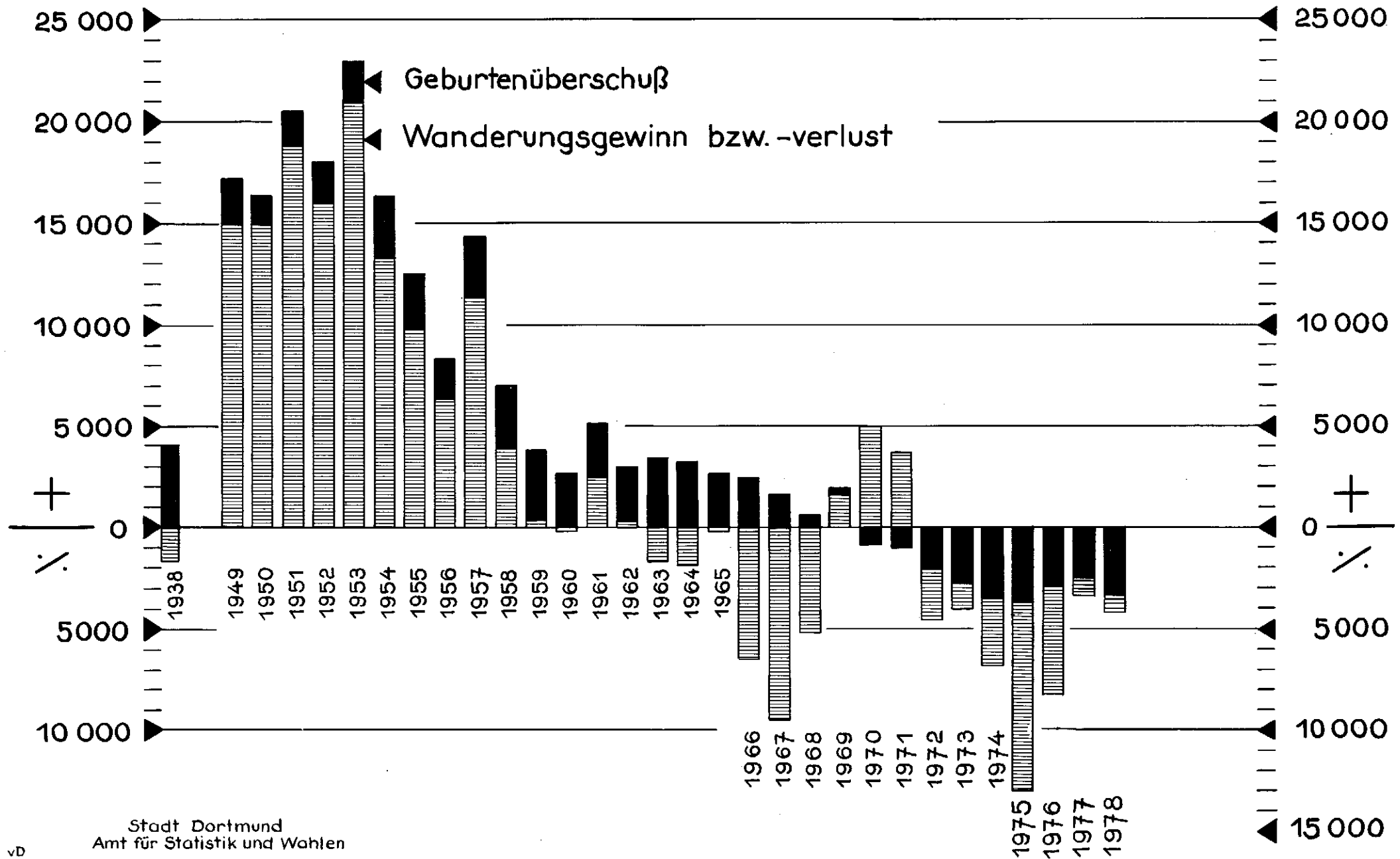

4. BEVÖLKERUNGSBEWEGUNG

BERECHNET AUF DIE MITTLERE JAHRESBEVÖLKERUNG

	1 9 7 8		1 9 7 7		1 9 7 6	
	absolut	v T	absolut	v T	absolut	v T
Mittlere Jahresbevölkerung	612 420	-	616 004	-	622 261	-
Eheschließungen	3 691	6,03	3 794	6,16	4 038	6,49
Lebendgeborene	5 343	8,72	5 128	8,32	5 378	8,64
Gestorbene	8 739	14,27	7 888	12,81	8 195	13,17
Geburtenüberschuß, -abnahme	- 3 396	- 5,55	- 2 760	- 4,48	- 2 817	- 4,53
Zugezogene	20 894	34,12	19 750	32,06	18 516	29,76
Fortgezogene	21 576	35,23	20 273	32,91	23 935	38,46
Wanderungsgewinn, -verlust	- 682	- 1,11	- 523	- 0,85	- 5 419	- 8,71
Bevölkerungszunahme, -abnahme	- 4 078	- 6,66	- 3 283	- 5,33	- 8 236	-13,24
Säuglingssterblichkeit auf 100 Lebendgeborene		1,54		1,50		1,75

5. WANDERUNGEN NACH HERKUNFTS- BZW. ZIELGEBIETEN

Herkunfts- bzw. Zielgebiet	Zuzüge			Fortzüge			Wanderungsgewinn oder -verlust		
	m	w	zus.	m	w	zus.	m	w	zus.
Nordrhein-Westfalen	7 069	5 919	12 988	7 496	6 857	14 353	- 427	- 939	-1 365
Baden-Württemberg	247	222	469	310	255	565	- 63	- 33	- 96
Bayern	223	182	405	356	248	604	- 133	- 66	- 199
Hessen	355	266	621	383	343	726	- 28	- 77	- 105
Niedersachsen	391	350	741	495	500	995	- 104	- 150	- 254
Rheinland-Pfalz	151	115	266	177	140	317	- 26	- 25	- 51
Saarland	263	55	318	55	46	101	+ 208	+ 9	+ 217
Schleswig-Holstein	116	125	241	163	146	309	- 47	- 21	- 68
Hamburg und Bremen	155	112	267	231	179	410	- 76	- 67	- 143
Bundesgebiet zusammen	8 970	7 346	16 316	9 666	8 714	18 380	- 696	-1 368	-2 064
Berlin (West)	151	86	237	153	83	236	- 2	+ 3	+ 1
Berlin (Ost)	4	7	11	-	4	4	+ 4	+ 3	+ 7
DDR	45	78	123	1	1	2	+ 44	+ 77	+ 121
Deutschland zusammen	9 170	7 517	16 687	9 820	8 802	18 622	- 650	-1 285	-1 935
Benelux	48	37	85	41	44	85	+ 7	- 7	+ 0
Frankreich	38	49	87	23	39	62	+ 15	+ 10	+ 25
Großbritannien	108	70	178	27	34	61	+ 81	+ 36	+ 117
Skandinavien	33	18	51	5	5	10	+ 28	+ 13	+ 41
Schweiz	16	10	26	21	13	34	- 5	- 3	- 8
Österreich	46	27	73	29	16	45	+ 17	+ 11	+ 28
Pyrenäenhalbinsel	55	50	105	106	115	221	- 51	- 65	- 116
Apenninenhalbinsel	276	157	433	163	151	314	+ 113	+ 6	+ 119
Balkanhalbinsel	290	317	607	404	436	840	- 114	- 119	- 233
Osteuropäische Länder	78	92	170	30	26	56	+ 48	+ 66	+ 114
Orientalische Länder	870	897	1 767	466	492	958	+ 404	+ 405	+ 809
Übrige asiatische Länder	138	60	198	40	27	67	+ 98	+ 33	+ 131
Nordafrikanische Länder	63	70	133	46	18	64	+ 17	+ 52	+ 69
Übrige Afrikanische Länder	137	39	176	22	18	40	+ 115	+ 21	+ 136
Australien, Ozeanische Inseln, Neuseeland, Malaische Inseln	11	8	19	3	7	10	+ 8	+ 1	+ 9
Nordamerika	26	34	60	37	32	69	- 11	+ 2	- 9
Mittelamerika	1	7	8	2	2	4	- 1	+ 5	+ 4
Südamerika	8	20	28	9	5	14	- 1	+ 15	+ 14
Ausland zusammen	2 242	1 962	4 204	1 474	1 480	2 954	+ 768	+ 482	+1 250
Sonstige	1	2	3	-	-	-	+ 1	+ 2	+ 3
Insgesamt	11 413	9 481	20 894	11 294	10 282	21 576	+ 119	- 801	- 682

6. UMZÜGE INNERHALB DES STADTGEBIETES

Stadtbezirk Stat. Bezirk	01. 01. - 31. 12. 1978						darunter Ausländer					
	Fortzug			Zuzug			Fortzug			Zuzug		
	m	w	zus.	m	w	zus.	m	w	zus.	m	w	zus.
1	2	3	4	5	6	7	8	9	10	11	12	13
City	582	619	1 201	510	580	1 090	145	64	209	96	36	132
Westfalahalle	731	728	1 459	721	732	1 453	81	24	105	105	34	139
Dorstfelder Brücke	885	797	1 682	831	684	1 515	251	157	408	277	186	463
Dorstfeld	737	707	1 444	611	588	1 199	152	98	250	102	63	165
Innenstadt-West	2 935	2 851	5 786	2 673	2 584	5 257	629	343	972	580	319	899
Hafen	1 270	1 176	2 446	1 331	1 060	2 391	395	231	626	439	234	673
Nordmarkt	2 000	1 506	3 506	1 730	1 365	3 095	779	331	1 110	754	367	1 121
Borsigplatz	1 005	785	1 790	949	615	1 564	425	230	655	437	204	641
Innenstadt-Nord	4 275	3 467	7 742	4 010	3 040	7 050	1 599	792	2 391	1 630	805	2 435
Kaiserbrunnen	1 170	1 209	2 379	1 270	1 275	2 545	172	109	281	247	125	372
Westfalendamm	563	649	1 212	782	861	1 643	35	11	46	51	33	84
Ruhrallee	561	618	1 179	538	607	1 145	35	16	51	43	24	67
Innenstadt-Ost	2 294	2 476	4 770	2 590	2 743	5 333	242	136	378	341	182	523
Innenstadt zusammen	9 504	8 794	18 298	9 273	8 367	17 640	2 470	1 271	3 741	2 551	1 306	3 857
Brechten	211	258	469	244	299	543	6	6	12	8	4	12
Eving	943	914	1 857	790	743	1 533	179	143	322	184	138	322
Holthausen	13	15	28	19	23	42	2	-	2	1	-	1
Lindenhorst	302	258	560	268	204	472	114	60	174	88	41	129
Eving	1 469	1 445	2 914	1 321	1 269	2 590	301	209	510	281	183	464
Derne	280	284	564	332	367	699	57	29	86	68	54	122
Hostedde	101	103	204	88	79	167	11	16	27	6	6	12
Kirchderne	124	111	235	106	118	224	23	5	28	12	3	15
Kurl-Husen	233	220	453	266	246	512	64	42	106	40	24	64
Lanstrop	198	191	389	154	141	295	55	5	60	25	7	32
Scharnhorst-Alt	299	296	595	301	283	584	35	20	55	35	24	59
Scharnhorst-Ost	775	746	1 521	620	576	1 196	40	20	60	55	44	99
Scharnhorst	2 010	1 951	3 961	1 867	1 810	3 677	285	137	422	241	162	403
Asseln	312	335	647	342	371	713	7	4	11	14	5	19
Brackel	834	837	1 671	865	877	1 742	72	40	112	54	34	88
Wambel	217	251	468	208	256	464	16	9	25	9	16	25
Wickede	608	611	1 219	607	645	1 252	30	20	50	38	15	53
Brackel	1 971	2 034	4 005	2 022	2 149	4 171	125	73	198	115	70	185
Aplerbeck	668	684	1 352	921	944	1 865	76	39	115	108	45	153
Berghofen	402	407	809	336	355	691	30	15	45	29	13	42
Schüren	422	471	893	330	345	675	78	52	130	51	33	84
Sölde	199	219	418	215	229	444	17	5	22	16	5	21
Sölderholz	124	116	240	172	182	354	8	4	12	8	7	15
Aplerbeck	1 815	1 897	3 712	1 974	2 055	4 029	209	115	324	212	103	315
Benninghofen	232	251	483	308	334	642	7	12	19	6	8	14
Hachenev	66	69	135	78	66	144	4	3	7	6	4	10
Hörde	1 391	1 338	2 729	1 309	1 329	2 638	251	146	397	221	143	364
Holzen	177	166	343	407	370	777	6	9	15	13	5	18
Syburg	36	36	72	52	40	92	6	2	8	6	2	8
Wellinghofen	255	253	508	261	285	546	14	8	22	17	4	21
Wichlinghofen	75	84	159	127	125	252	-	2	2	3	5	8
Hörde	2 232	2 197	4 429	2 542	2 549	5 091	288	182	470	272	171	443

1	2	3	4	5	6	7	8	9	10	11	12	13
Barop	305	277	582	289	313	602	60	37	97	47	38	85
Bittermark	103	103	206	160	169	329	10	2	12	10	6	16
Brüninghausen	173	141	314	169	183	352	3	2	5	4	3	7
Eichlinghofen	258	256	514	349	309	658	41	14	55	46	8	54
Hombruch	495	508	1 003	496	506	1 002	49	39	88	64	42	106
Hombruch-Südwest	55	79	134	68	77	145	2	3	5	5	7	12
Kirchhörde	308	412	720	339	367	706	21	16	37	18	9	27
Lücklemborg	99	110	209	196	324	520	2	1	3	7	6	13
Menglinghausen	111	95	206	104	139	243	7	11	18	7	3	10
Hombruch	1 907	1 981	3 888	2 170	2 387	4 557	195	125	320	208	122	330
Bövinghausen	604	584	1 188	287	307	594	37	16	53	32	14	46
Kley	142	141	283	103	113	216	2	1	3	3	2	5
Lütgendortmund	876	871	1 747	958	944	1 902	81	55	136	73	41	114
Marten	487	445	932	524	484	1 008	63	35	98	67	27	94
Oespele	188	172	360	189	153	342	6	4	10	12	7	19
Westrich	79	71	150	108	92	200	16	4	20	10	2	12
Lütgendortmund	2 376	2 284	4 660	2 169	2 093	4 262	205	115	320	197	93	290
Deusen	60	56	116	43	31	74	15	11	26	7	-	7
Huckarde	749	744	1 493	776	663	1 439	134	85	219	205	112	317
Jungferntal	307	312	619	345	310	655	2	9	11	7	10	17
Kirchlinde	470	430	900	379	345	724	28	18	46	30	25	55
Huckarde	1 586	1 542	3 128	1 543	1 349	2 892	179	123	302	249	147	396
Bodelschwingh	272	259	531	204	238	442	53	10	63	14	12	26
Mengede	505	494	999	521	526	1 047	63	54	117	55	42	97
Nette	282	283	565	311	291	602	18	19	37	18	16	34
Oestrich	310	277	587	303	304	607	22	11	33	18	16	34
Schwieringhausen	40	42	82	35	38	73	2	1	3	1	-	1
Westerfilde	465	421	886	489	476	965	59	40	99	42	42	84
Mengede	1 874	1 776	3 650	1 863	1 873	3 736	217	135	352	148	128	276
Außenstadt zusammen	17 240	17 107	34 347	17 471	17 534	35 005	2 004	1 214	3 218	1 923	1 179	3 102
Dortmund insgesamt	26 744	25 901	52 645	26 744	25 901	52 645	4 474	2 485	6 959	4 474	2 485	6 959

7. UMZÜGE INNERHALB DES STADTGEBIETES
VOM ALTEN ZUM NEUEN WOHNBEZIRK

(31. 12. 1978)

Neue Wohnung / Alte Wohnung	Statistische Bezirke										Innenstadt	Stadtbezirke								Außenstadt	Dortmund insgesamt	
	City	Westfalenhalle	Dorstfelder Brücke	Dorstfeld	Hafen	Nordmarkt	Borsigplatz	Kaiserbrunnen	Westfalendamm	Ruhrallee		Eving	Scharnhorst	Brackel	Aplerbeck	Hörde	Hornbruch	Lütgendortmund	Huckarde			Mengede
City	163	88	102	11	46	50	36	136	77	77	786	24	29	52	39	90	92	47	22	20	415	1 201
Westfalenhalle	64	355	106	31	51	61	18	97	75	130	988	18	12	57	63	87	159	38	16	21	471	1 459
Dorstfelder Brücke	64	121	480	50	120	87	48	86	35	58	1149	55	32	68	35	85	91	77	50	40	533	1 682
Dorstfeld	18	41	97	456	41	66	12	41	16	16	804	8	27	61	29	74	89	150	135	67	640	1 444
Hafen	56	45	85	22	826	337	83	99	42	31	1626	90	134	110	62	98	97	56	92	81	820	2 446
Nordmarkt	84	91	85	39	330	1282	258	176	61	39	2445	166	177	170	106	129	107	84	42	80	1061	3 506
Borsigplatz	37	33	66	19	100	208	607	121	45	34	1270	62	104	113	48	39	39	33	43	39	520	1 790
Kaiserbrunnen	115	65	84	27	85	130	75	648	152	87	1468	31	100	265	110	133	148	57	36	31	911	2 379
Westfalendamm	33	43	23	10	26	19	7	97	316	50	624	17	38	71	79	183	140	20	20	20	588	1 212
Ruhrallee	59	87	23	14	32	40	14	106	83	230	688	25	23	67	54	121	139	34	19	9	491	1 179
Innenstadt	693	969	1151	679	1657	2280	1158	1607	902	752	11848	496	676	1034	625	1039	1101	596	475	408	6450	18 298
Eving	30	37	42	17	112	202	69	80	35	25	649	1525	170	133	102	74	67	39	64	91	2265	2 914
Scharnhorst	63	53	43	33	110	133	86	115	96	29	761	169	1999	374	171	145	129	65	72	76	3200	3 961
Brackel	72	36	36	26	62	75	47	271	132	54	811	47	290	1892	365	269	166	80	36	49	3194	4 005
Aplerbeck	33	46	42	39	33	59	33	107	113	45	550	53	72	216	1883	561	217	107	24	29	3162	3 712
Hörde	64	74	48	69	80	67	50	105	134	69	760	68	62	195	439	2350	366	94	45	50	3669	4 429
Hornbruch	41	114	56	77	98	79	18	85	93	83	744	39	49	103	187	361	2138	124	56	84	3141	3 885
Lütgendortmund	38	40	30	135	92	63	30	71	74	37	610	43	204	111	107	162	163	2667	389	207	4053	4 663
Huckarde	28	45	40	90	78	63	50	48	34	33	509	58	64	62	81	64	105	363	1483	339	2619	3 128
Mengede	28	39	27	34	69	74	23	56	30	18	398	92	91	51	69	66	105	127	248	2403	3252	3 650
Außenstadt	397	784	364	520	734	815	406	938	741	393	5792	2094	3001	3197	3404	4052	3456	3666	2417	3328	28555	34 347
Dortmund insgesamt	1090	1453	1515	1199	2391	3095	1564	2545	1643	1145	17640	2590	3677	4171	4029	5091	4557	4262	2892	3736	35005	52 645

8. STADTBEZIRKE UND STATISTISCHE BEZIRKE
FLÄCHE, BEVÖLKERUNG, BEVÖLKERUNGSDICHTE UND
BEVÖLKERUNGSVERTEILUNG AM 31. 12. 1978

Stadtbezirke Statistische Bezirke	Lfd. Nr. Unter- bez.	Gebietsfläche in ha	Bevölkerung			Auf 1 ha kommen Einwohner	Von 1 000 Einwohnern wohnen in
			männlich	weiblich	zusammen		
1	2	3	4	5	6	7	8
	001	50,7	1 185	1 361	2 546	50,2	4,2
	002	38,6	421	410	831	21,5	1,4
	003	57,5	1 645	2 340	3 985	69,3	6,5
	004	31,0	760	1 266	2 026	65,4	3,3
City	000	177,8	4 011	5 377	9 388	52,8	15,4
	011	199,6	3 655	4 847	8 512	42,7	13,9
	012	39,8	1 181	1 625	2 806	70,5	4,6
	013	137,4	2 663	3 643	6 306	45,9	10,3
Westfalenhalle	010	376,8	7 509	10 115	17 624	46,8	28,8
	021	43,5	2 311	2 697	5 008	115,1	6,2
	022	34,5	3 069	3 446	6 515	188,8	10,7
	023	147,9	967	1 135	2 101	14,2	3,4
Dorfelder Brücke	020	225,9	6 347	7 278	13 625	60,3	22,9
	031	285,5	1 866	2 027	3 893	13,6	6,4
	032	163,9	1 939	2 135	4 074	24,9	6,7
	033	243,1	3 776	4 050	7 826	32,2	12,8
Dornfeld	030	692,5	7 581	8 212	15 793	22,8	25,9
Stadtbezirk Innenstadt-West	00 -03	1 473,0	25 448	30 982	56 430	38,3	92,4
	041	329,0	4 243	4 645	8 888	27,0	14,6
	042	168,1	2 279	2 575	4 854	44,9	7,9
	043	30,9	2 815	3 169	5 984	193,7	9,8
Hafen	040	468,0	9 337	10 389	19 726	42,2	32,3
	051	62,2	2 774	3 267	6 041	97,1	9,9
	052	15,9	1 788	2 060	3 848	242,0	6,3
	053	104,0	4 131	4 387	8 518	81,9	13,9
	054	140,2	2 768	2 883	5 651	40,3	9,3
Nordmarkt	050	322,3	11 461	12 597	24 058	74,6	39,4
	061	49,8	3 954	4 105	8 059	161,8	18,2
	062	606,9	2 075	2 100	4 175	6,9	6,8
Börsenplatz	060	656,7	6 025	6 205	12 234	18,6	20,0
Stadtbezirk Innenstadt-Nord	04 -06	1 447,0	26 827	29 191	56 018	38,7	91,7
	071	81,6	4 236	5 262	9 498	116,4	15,6
	072	111,6	3 403	4 228	7 631	68,4	12,5
	073	180,9	3 804	4 882	8 686	48,0	14,2
Waldgarten	070	374,1	11 443	14 372	25 815	69,0	42,3
	081	115,6	1 806	2 231	4 037	34,9	6,6
	082	143,3	3 510	4 146	7 656	53,4	12,5
	083	37,1	2 100	2 642	4 742	54,4	7,8
	084	108,3	1 098	1 343	2 441	22,5	4,0
Waldpark/Schulhof	080	454,0	8 514	10 362	18 876	41,6	30,9
	091	125,6	3 823	4 971	8 794	70,0	14,4
	092	170,9	2 373	3 398	5 771	32,2	9,0
Waldpark	090	296,5	6 196	8 067	14 263	48,3	23,4
Stadtbezirk Innenstadt-Ost	07 -09	1 124,0	26 153	32 801	58 954	52,5	96,5
Innenstadt zusammen	00 -09	4 044,0	78 428	92 474	171 402	42,4	280,6

1	2	3	4	5	6	7	8
	111	473,6	2 194	2 415	4 609	9,7	7,5
	112	271,8	1 774	1 985	3 759	13,8	6,2
Brechten	110	745,4	3 968	4 400	8 368	11,2	13,7
	121	69,2	1 850	2 012	3 862	55,8	6,3
	122	261,6	1 988	2 065	4 003	15,3	6,6
	123	219,4	6 211	6 682	12 873	58,7	21,1
	124	228,8	1 062	1 073	2 135	9,3	3,5
Eving	120	779,0	11 061	11 812	22 873	29,4	37,5
Holthausen	130	495,3	312	307	619	1,3	1,0
Lindenhorst	140	328,3	2 103	1 992	4 086	12,5	6,7
Stadtbezirk Eving	1	2 348,0	17 444	18 511	35 955	15,3	58,9
	211	122,4	509	513	1 022	8,4	1,7
	212	206,4	3 051	3 123	6 174	29,9	10,1
Derne	210	328,8	3 560	3 636	7 196	21,9	11,8
	221	201,4	326	302	628	3,1	1,0
	222	227,2	900	976	1 876	8,3	3,1
Hostedde	220	428,6	1 226	1 278	2 504	5,8	4,1
	231	124,8	1 401	1 526	2 927	23,5	4,8
	232	129,9	678	792	1 470	11,3	2,4
Kirchderne	230	254,7	2 079	2 318	4 397	17,3	7,2
	241	128,0	620	648	1 268	9,9	2,1
	242	292,4	1 030	1 101	2 131	7,3	3,5
	243	44,9	355	337	692	15,4	1,1
	244	184,5	1 185	1 239	2 424	14,7	4,0
Kurl-Husen	240	629,8	3 190	3 325	6 515	10,3	10,7
	251	256,1	2 121	2 266	4 387	17,1	7,2
	252	471,5	659	689	1 348	2,9	2,2
Lanstrop	250	727,6	2 780	2 955	5 735	7,9	9,4
	261	155,8	1 949	1 944	3 893	25,0	6,4
	262	190,3	2 189	2 175	4 364	22,9	7,1
	263	102,8	801	778	1 579	15,4	2,6
Scharnhorst - Alt	260	448,9	4 939	4 897	9 836	21,9	16,1
Scharnhorst - Ost	270	284,6	7 861	8 477	16 338	57,4	26,8
Stadtbezirk Scharnhorst	2	3 103,0	25 635	26 886	52 521	16,9	86,0
	311	218,3	1 533	1 712	3 245	14,9	5,3
	312	49,6	608	681	1 289	26,0	2,1
	313	44,3	549	610	1 159	26,2	1,8
	314	328,8	1 119	1 272	2 391	7,3	3,9
	315	182,7	452	538	990	5,4	1,6
Asseln	310	823,7	4 261	4 814	9 075	11,0	14,9
	321	325,5	1 508	1 688	3 196	9,8	5,2
	322	146,9	2 378	2 783	5 161	35,1	8,5
	323	44,8	1 921	2 156	4 077	91,0	6,7
	324	68,2	1 139	1 328	2 487	36,2	4,0
	325	42,8	553	613	1 166	27,2	1,9
	326	51,4	1 076	1 218	2 294	44,6	3,8
	327	204,9	960	1 100	2 060	10,1	3,4
	328	94,8	1 791	2 057	3 848	40,6	6,3
Brackel	320	979,3	11 326	12 943	24 269	24,8	39,7
	331	170,0	1 265	1 443	2 708	15,9	4,4
	332	76,2	1 647	1 881	3 528	46,3	5,8
	333	110,2	164	211	375	3,4	0,6
Wambel	330	356,4	3 078	3 535	6 611	18,6	10,8
	341	381,0	3 118	3 485	6 603	20,0	10,8
	342	84,2	2 167	2 345	4 512	53,0	7,4
	343	58,0	1 672	1 836	3 508	60,5	5,7
	344	408,4	1 244	1 341	2 585	6,4	4,2
Wickede	340	879,6	8 201	9 007	17 208	19,6	28,2
Stadtbezirk Brackel	3	3 039,0	26 864	30 299	57 163	18,8	93,6

1	2	3	4	5	6	7	8
	411	128,9	1 380	1 513	2 893	22,4	4,7
	412	146,6	1 981	2 111	4 092	27,9	6,7
	413	99,4	1 948	2 132	4 080	41,1	6,7
	414	91,8	1 068	1 195	2 263	24,7	3,7
	415	101,1	1 846	2 055	3 901	38,6	6,4
	416	164,7	1 232	1 361	2 593	15,7	4,2
	417	165,3	669	756	1 425	8,6	2,3
A pierbeck	410	897,8	10 124	11 123	21 247	23,7	34,8
	421	199,8	3 469	3 784	7 253	36,9	11,9
	422	101,9	1 422	1 562	2 984	29,3	4,9
	423	202,5	864	970	1 731	9,6	3,0
Bergshofen	420	504,2	5 155	6 316	12 071	23,9	19,8
	431	189,3	1 705	1 948	3 653	19,3	6,0
	432	171,0	2 339	2 561	4 900	28,7	8,0
Schüren	430	360,3	4 044	4 509	8 553	23,7	14,0
	441	190,7	2 390	2 678	5 068	26,6	8,3
	442	47,7	1 079	1 236	2 315	45,5	3,8
Solde	440	268,4	3 469	3 914	7 383	31,0	12,1
	451	315,9	1 586	1 724	3 310	10,5	5,4
	452	182,4	1 409	1 479	2 898	15,8	4,7
Selzerholz	450	493,3	2 995	3 203	5 198	12,4	10,1
Stadtbezirk Aplerbeck	4	2 499,0	26 387	29 066	56 462	22,2	90,8
	511	78,8	1 879	2 312	4 191	53,2	6,9
	512	188,8	1 707	2 057	3 824	24,1	6,3
Benninghofen	510	237,6	3 646	4 369	6 515	33,7	13,1
	521	55,9	876	927	1 493	25,1	2,3
	522	74,2	378	458	896	11,2	1,4
Hacheney	520	130,1	1 254	985	2 219	17,2	3,7
	531	141,0	3 664	4 236	7 964	33,6	13,0
	532	153,6	1 490	1 659	3 149	20,5	5,2
	533	160,2	1 915	2 264	4 179	26,1	6,8
	534	82,8	3 375	3 658	7 273	51,3	11,9
	535	90,1	1 862	2 220	4 082	45,3	6,7
Hörde	530	627,7	12 306	14 337	26 643	42,5	43,6
	541	262,7	1 088	1 129	2 217	8,4	3,6
	542	536,3	2 894	3 065	5 959	11,1	9,8
Holzen	540	799,0	3 982	4 194	8 176	10,2	13,4
	551	815,3	458	456	914	1,5	1,5
	552	194,6	299	353	652	3,4	1,1
Syburg	550	809,9	757	809	1 566	1,9	2,6
	561	96,5	1 589	1 706	3 136	33,1	8,5
	562	96,8	1 873	2 222	4 095	42,3	6,7
Wellinghofen	560	193,3	3 462	4 016	7 469	38,7	12,2
wichinghofen	570	168,4	1 254	1 465	2 719	16,2	4,5
Stadtbezirk Hörde	5	2 966,0	26 661	30 177	56 838	19,2	99,1

1	2	3	4	5	6	7	8
	611	39,0	538	647	1 185	80,4	1,9
	612	20,0	303	331	634	31,7	1,0
	613	87,7	1 766	1 945	3 711	38,0	6,1
	614	27,5	696	771	1 467	53,4	2,4
	615	13,5	258	292	550	40,7	0,9
Barop	610	197,7	3 561	3 986	7 547	38,2	12,4
Bittermark	620	375,9	1 099	1 102	2 201	5,9	3,8
	631	125,0	466	561	1 027	8,2	1,7
	632	87,3	1 665	1 988	3 653	41,8	6,0
Brünninghausen	630	212,3	2 131	2 549	4 680	22,0	7,7
	641	252,8	2 180	2 109	4 289	16,9	7,0
	642	231,1	1 267	810	2 077	7,1	3,4
	643	122,2	82	85	167	1,4	0,3
Eichlinghofen	640	666,1	3 509	3 004	6 513	9,8	10,7
	651	82,5	3 102	3 644	6 746	81,8	11,0
	652	110,6	2 764	3 217	5 981	54,1	9,8
	653	29,7	698	847	1 545	52,0	2,5
Hombruch-Mitte	650	222,8	6 564	7 708	14 272	64,1	23,4
	661	208,2	1 010	1 093	2 103	10,1	3,4
	662	70,7	464	482	946	13,4	1,5
	663	244,7	324	337	661	2,7	1,1
Hombruch-Südwest	660	523,6	1 798	1 912	3 710	7,1	6,1
	671	619,4	132	132	264	1,2	0,4
	672	39,5	938	1 014	1 952	49,4	3,2
	673	64,0	481	411	892	13,9	1,5
	674	77,5	1 167	1 376	2 543	32,8	4,2
	675	131,3	914	1 083	1 997	15,2	3,3
	676	35,9	830	699	1 329	37,0	2,2
	677	101,7	351	363	714	7,0	1,2
	678	89,5	121	136	257	2,9	0,4
Kirchhörde	670	758,8	4 734	5 214	9 948	13,1	16,3
	681	146,6	247	463	710	4,8	1,2
	682	213,3	1 765	2 029	3 794	17,8	6,2
Lückleberg	680	359,9	2 012	2 492	4 504	12,5	7,4
Menglinghausen	690	183,9	1 233	1 407	2 640	14,4	4,3
Stadtbezirk Hombruch	6	3 501,0	26 641	29 374	56 015	16,0	91,7
Bövinghausen	710	249,1	3 246	3 605	6 861	27,5	11,2
Kley	720	160,5	1 937	2 094	4 081	25,1	8,6
	731	90,4	776	923	1 699	18,8	2,8
	732	134,1	2 155	2 451	4 606	34,4	7,5
	733	153,9	1 944	2 169	4 113	26,7	6,7
	734	198,7	3 511	3 833	7 444	37,5	12,2
	735	52,2	1 141	1 156	2 297	44,0	3,8
	736	91,0	346	337	683	7,5	1,1
Lütgendortmund	730	720,3	9 873	10 969	20 842	28,9	34,1
	741	293,4	2 009	2 293	4 302	14,7	7,0
	742	129,8	2 678	3 013	5 691	49,8	9,3
Marten	740	423,2	4 687	5 306	9 993	23,6	16,4
Oespel	750	415,2	2 076	2 109	4 185	10,1	6,9
Westrich	760	266,7	1 279	1 249	2 528	9,5	4,1
Stadtbezirk Lütgendortm.	7	2 235,0	23 098	25 332	48 430	21,7	79,3

1	2	3	4	5	6	7	8
Deusen	810	249,9	673	685	1 358	5,4	2,2
	821	258,5	2 802	2 941	5 743	22,2	9,4
	822	132,1	1 573	1 660	3 233	24,5	5,8
	823	42,1	718	729	1 447	34,4	2,4
	824	61,3	1 300	1 397	2 697	44,0	4,4
	825	52,9	1 544	1 642	3 186	60,2	5,2
Huckarde	820	546,9	7 937	8 369	16 306	29,8	26,7
	831	98,5	3 238	3 310	6 548	66,5	10,7
	832	117,4	868	766	1 634	13,9	2,7
Jungferntal	830	215,9	4 106	4 076	8 182	37,9	13,4
	841	137,7	1 626	1 712	3 338	24,2	5,5
	842	48,4	1 539	1 669	3 208	66,3	5,3
	843	151,2	2 130	2 286	4 416	29,2	7,2
Kirchlinde	840	337,3	5 295	5 667	10 962	32,5	18,0
Stadtbezirk Huckarde	8	1 350,0	18 011	18 797	36 808	27,3	60,3
Bodelschwingh	910	355,2	2 953	3 316	6 289	17,7	10,3
	921	186,7	159	167	326	1,8	0,5
	922	236,4	1 352	1 459	2 811	11,9	4,6
	923	174,1	2 227	2 383	4 610	26,5	7,5
	924	72,3	1 974	2 070	4 044	55,9	6,6
Mengede	920	669,5	5 712	6 079	11 791	17,6	19,3
Nette	930	272,1	3 740	4 027	7 767	28,5	12,7
Oestrich	940	246,4	2 601	2 956	5 557	22,6	9,1
	951	245,5	140	168	308	1,3	0,5
	952	113,5	74	80	154	1,4	0,3
	953	446,5	79	78	157	0,4	0,3
	954	177,4	61	49	110	0,6	0,2
	955	103,0	38	37	75	0,7	0,1
Schwieringhausen	950	1 085,9	392	412	804	0,7	1,3
Westerfilde	960	302,9	3 835	4 079	7 907	26,1	12,9
Stadtbezirk Mengede	9	2 932,0	19 238	20 862	40 095	13,7	66,7
Außenstadt zusammen	1-9	23 973,0	209 974	229 303	439 277	18,3	719,3
Dortmund insgesamt	0-9	26 017,0	288 402	322 277	610 678	21,8	1 000,0

10. BEVÖLKERUNG NACH DEM ALTER

(31. 12. 1978)

Geburts- jahr	männlich	weiblich	zusammen	Geburts- jahr	männlich	weiblich	zusammen
1979				1929	4 549	4 319	8 868
1978	2 754	2 542	5 296	1928	4 683	4 444	9 127
1977	2 668	2 482	5 150	1927	4 228	4 349	8 577
1976	2 691	2 630	5 321	1926	3 833	4 530	8 363
1975	2 658	2 497	5 155	1925	3 729	4 662	8 391
1974	2 630	2 498	5 128	1924	3 318	4 478	7 796
1973	2 869	2 730	5 599	1923	3 199	4 481	7 680
1972	3 117	2 936	6 053	1922	3 629	4 793	8 422
1971	3 545	3 428	6 973	1921	3 559	5 036	8 595
1970	3 431	3 298	6 729	1920	3 299	4 824	8 123
1969	4 191	4 065	8 256	1919	2 378	3 546	5 924
1968	4 523	4 377	8 900	1918	1 742	2 514	4 256
1967	4 576	4 350	8 926	1917	1 571	2 351	3 922
1966	4 773	4 628	9 401	1916	1 755	2 617	4 372
1965	4 859	4 658	9 517	1915	2 223	3 394	5 617
1964	4 742	4 688	9 430	1914	2 786	4 215	7 001
1963	5 030	4 846	9 876	1913	2 753	4 268	7 021
1962	4 672	4 671	9 343	1912	2 669	4 240	6 909
1961	4 684	4 461	9 145	1911	2 605	4 024	6 629
1960	4 750	4 426	9 176	1910	2 377	4 122	6 499
1959	4 694	4 616	9 310	1909	2 496	4 302	6 798
1958	4 742	4 657	9 399	1908	2 436	4 182	6 618
1957	4 738	4 485	9 223	1907	2 241	3 922	6 163
1956	4 610	4 550	9 160	1906	2 226	3 738	5 964
1955	4 575	4 533	9 108	1905	2 125	3 486	5 611
1954	4 618	4 597	9 215	1904	1 966	3 359	5 325
1953	4 427	4 449	8 876	1903	1 713	3 055	4 768
1952	4 444	4 303	8 747	1902	1 549	2 945	4 494
1951	4 252	3 993	8 245	1901	1 379	2 635	4 014
1950	4 145	3 979	8 124	1900	1 213	2 305	3 518
1949	4 319	3 909	8 228	1899	972	1 969	2 941
1948	4 130	3 709	7 839	1898	769	1 783	2 552
1947	3 606	3 375	6 981	1897	563	1 580	2 143
1946	3 418	3 253	6 671	1896	2 263	6 419	8 682
1945	3 086	2 906	5 992	und früher			
1944	3 905	3 731	7 636				
1943	3 705	3 753	7 458				
1942	3 915	3 757	7 672				
1941	4 530	4 440	8 970				
1940	5 064	4 845	9 909				
1939	5 253	4 939	10 192				
1938	5 100	4 756	9 856				
1937	4 856	4 664	9 520	insgesamt	288 402	322 277	610 679
1936	4 805	4 522	9 327				
1935	4 754	4 555	9 309				
1934	4 615	4 407	9 022				
1933	3 640	3 605	7 245				
1932	3 707	3 578	7 285				
1931	4 081	3 934	8 015				
1930	4 709	4 379	9 088				

11. Bevölkerung nach Altersgruppen
(31. 12. 1978)

Altersgruppe	männlich	weiblich	insges.	Von 1000 Einwohnern waren			Von 100 jeder Altersgruppe waren		
				männl.	weibl.	insges.	männl.	weibl.	insges.
bis unter 6 Jahren	16 270	15 379	31 649	56,4	47,7	51,8	514	486	1 000
von 6 bis unter 10 Jahren	14 284	13 727	28 011	49,5	42,6	45,9	510	490	1 000
von 10 bis unter 14 Jahren	18 731	18 013	36 744	64,9	55,9	60,2	510	490	1 000
von 14 bis unter 15 Jahren	4 742	4 688	9 430	16,4	14,5	15,4	503	497	1 000
von 15 bis unter 16 Jahren	5 030	4 846	9 876	17,4	15,0	16,2	509	491	1 000
von 16 bis unter 18 Jahren	9 356	9 132	18 488	32,4	28,3	30,3	506	494	1 000
von 18 bis unter 20 Jahren	9 444	9 042	18 486	32,7	28,1	30,3	511	489	1 000
von 20 bis unter 21 Jahren	4 742	4 657	9 399	16,4	14,5	15,4	505	495	1 000
bis unter 5 Jahren	13 401	12 649	26 050	46,5	39,2	42,7	514	486	1 000
von 5 bis unter 10 Jahren	17 153	16 457	33 610	59,5	51,1	55,0	510	490	1 000
von 10 bis unter 15 Jahren	23 473	22 701	46 174	81,4	70,4	75,6	508	492	1 000
von 15 bis unter 20 Jahren	23 830	23 020	46 850	82,6	71,4	76,7	509	491	1 000
von 20 bis unter 25 Jahren	23 283	22 822	46 105	80,7	70,8	75,5	505	495	1 000
von 25 bis unter 30 Jahren	21 587	20 633	42 220	74,9	64,0	69,1	511	489	1 000
von 30 bis unter 35 Jahren	18 145	16 974	35 119	62,9	52,7	57,5	517	483	1 000
von 35 bis unter 40 Jahren	22 467	21 734	44 201	77,9	67,4	72,4	508	492	1 000
von 40 bis unter 45 Jahren	24 130	22 904	47 034	83,7	71,1	77,0	513	487	1 000
von 45 bis unter 50 Jahren	20 686	19 815	40 501	71,7	61,5	66,3	511	489	1 000
von 50 bis unter 55 Jahren	19 791	22 463	42 254	68,6	69,7	69,2	468	532	1 000
von 55 bis unter 60 Jahren	16 064	22 680	38 744	55,7	70,4	63,5	415	585	1 000
von 60 bis unter 65 Jahren	10 077	15 091	25 168	34,9	46,8	41,2	400	600	1 000
von 65 bis unter 70 Jahren	12 900	20 956	33 856	44,7	65,0	55,5	381	619	1 000
von 70 bis unter 75 Jahren	10 994	18 687	29 681	38,1	58,0	48,6	370	630	1 000
von 75 bis unter 80 Jahren	6 826	12 909	19 735	23,7	40,1	32,3	346	654	1 000
von 80 und älter	3 595	9 782	13 377	12,5	30,4	21,9	269	731	1 000
Insgesamt	288 402	322 277	610 679	1000	1000	1000	472	528	1 000

12. BEVÖLKERUNG NACH DEM FAMILIENSTAND

(31. 12. 1978)

Von der Bevölkerung waren	ledig	verheiratet	verwitwet	geschieden	insgesamt
männlich	115 522	157 329	8 462	7 089	288 402
weiblich	100 861	158 341	52 866	10 209	322 277
insgesamt	216 383	315 670	61 328	17 298	610 679
Von 1 000 Einwohnern waren					
männlich	188	258	14	12	472
weiblich	166	259	86	17	528
insgesamt	354	517	100	19	1 000
Von 1 000 Männern bzw. Frauen waren					
männlich	401	545	29	25	1 000
weiblich	313	491	164	32	1 000
insgesamt	354	517	100	19	1 000

13. BEVÖLKERUNG NACH DEN KONFESSIONEN

(31. 12. 1978)

Von der Bevölkerung waren	evang.	röm. - kath.	israelitisch	sonstige und ohne	zusammen
männlich	141 792	99 609	109	46 892	288 402
weiblich	170 688	117 617	139	33 833	322 277
insgesamt	312 480	217 226	248	80 725	610 679
Von 1 000 Einwohnern waren					
männlich	232	163	0	77	472
weiblich	280	193	0	55	528
insgesamt	512	356	0	132	1 000
Von 1 000 jeder Konfession waren					
männlich	454	459	440	581	472
weiblich	546	541	560	419	528
insgesamt	1 000	1 000	1 000	1 000	1 000

14. EHESCHLIESSUNGEN NACH DEM FAMILIENSTAND

Männer	Frauen							
	ledig		verwitwet		geschieden		insgesamt	
	absolut	vT	absolut	vT	absolut	vT	absolut	vT
ledig	2 501	678	32	9	312	85	2 845	771
verwitwet	37	10	57	15	73	20	167	45
geschieden	311	84	37	10	331	90	679	184
insgesamt	2 849	772	126	34	716	194	3 691	1 000

15. EHESCHLIESSUNGEN NACH DEN KONFESSIONEN

Konfession des Mannes	Konfession der Frau									
	evangelisch		katholisch		israelitisch		sonstige		insgesamt	
	absolut	vT	absolut	vT	absolut	vT	absolut	vT	absolut	vT
evangelisch	1 025	278	580	157	-	-	120	33	1 725	467
katholisch	648	176	584	158	-	-	62	17	1 294	351
israelitisch	-	-	-	-	1	0	-	-	1	0
sonstige	253	68	192	52	-	-	226	61	671	182
insgesamt	1 926	522	1 356	367	1	0	408	111	3 691	1 000

16. EHESCHLISSUNGEN NACH DEM ALTER DER EHESCHLIESSENDEN

Altersgruppe des Mannes	Altersgruppe der Frau										insgesamt
	bis unter 20 Jahren	von 20 bis unter 25 Jahren	von 25 bis unter 30 Jahren	von 30 bis unter 35 Jahren	von 35 bis unter 40 Jahren	von 40 bis unter 45 Jahren	von 45 bis unter 50 Jahren	von 50 bis unter 55 Jahren	von 55 bis unter 60 Jahren	von 60 und älter	
absolut											
bis unter 20 Jahren	140	39	4	-	-	-	-	-	-	-	183
von 20 bis unter 25 Jahren	458	816	86	12	6	1	-	-	2	-	1 381
von 25 bis unter 30 Jahren	106	580	299	47	5	3	2	1	-	-	1 043
von 30 bis unter 35 Jahren	19	113	138	66	21	10	4	2	-	-	373
von 35 bis unter 40 Jahren	6	49	70	57	36	21	10	4	-	-	253
von 40 bis unter 45 Jahren	2	13	18	28	35	21	10	5	2	-	134
von 45 bis unter 50 Jahren	-	4	4	13	21	18	13	6	2	2	83
von 50 bis unter 55 Jahren	-	1	-	8	5	12	20	14	4	3	67
von 55 bis unter 60 Jahren	-	-	-	4	7	7	9	8	7	3	45
von 60 und älter	-	1	-	2	5	3	16	21	19	62	129
Insgesamt	731	1 616	619	237	141	96	84	61	36	70	3 691
in VT der Eheschließenden											
bis unter 20 Jahren	38	11	1	-	-	-	-	-	-	-	50
von 20 bis unter 25 Jahren	123	221	23	3	2	0	-	-	1	-	373
von 25 bis unter 30 Jahren	29	157	81	13	1	1	1	0	-	-	283
von 30 bis unter 35 Jahren	5	31	37	17	6	3	1	1	-	-	101
von 35 bis unter 40 Jahren	2	13	19	15	10	6	3	1	-	-	69
von 40 bis unter 45 Jahren	1	4	5	8	9	6	3	1	1	-	38
von 45 bis unter 50 Jahren	-	1	1	4	6	4	4	2	1	1	24
von 50 bis unter 55 Jahren	-	0	-	2	1	3	5	4	1	1	17
von 55 bis unter 60 Jahren	-	-	-	1	2	2	2	2	2	1	12
von 60 und älter	-	0	-	1	1	1	4	6	4	16	33
Insgesamt	198	438	167	64	38	26	23	17	10	19	1 000

17. URTEILE IN EHESACHEN SEIT 1946

Jahr	Scheidung	Aufhebung	Nichtigkeit	insgesamt
1946	777	9	2	788
1947	1 076	25	1	1 102
1948	1 067	14	6	1 087
1949	917	16	5	938
1950	786	12	8	806
1951	572	11	3	586
1952	636	8	4	648
1953	620	11	4	635
1954	688	10	3	701
1955	621	3	2	626
1956	588	3	2	593
1957	614	4	2	620
1958	648	4	3	655
1959	704	4	5	713
1960	698	5	2	705
1961	696	4	2	702
1962	673	2	-	675
1963	637	5	2	644
1964	750	-	-	750
1965	843	1	2	846
1966	842	-	2	844
1967	911	1	-	912
1968	907	3	1	911
1969	973	-	1	974
1970	1 039	2	1	1 042
1971	1 169	1	-	1 170
1972	1 184	-	1	1 185
1973	1 217	1	-	1 218
1974	1 191	-	-	1 191
1975	1 373	1	1	1 375
1976	1 521	1	1	1 523
1977	895	-	1	896
1978	942	1	-	943

18. URTEILE IN EHESACHEN NACH DEM KLÄGER

Urteile	Kläger						insgesamt
	Mann		Frau		von beiden beantragt	vom Staatsanwalt beantragt	
	ohne Zustimmung der Frau	mit Zustimmung der Frau	ohne Zustimmung des Mannes	mit Zustimmung des Mannes			
Scheidung	102	227	153	437	23		942
Aufhebung				1			1
Nichtigkeit							
insgesamt	102	227	153	438	23		943

19. EHESCHIEDUNGEN NACH DEM ALTER DER GESCHIEDENEN

Alter des geschiedenen Mannes (Jahre)	Alter der geschiedenen Frau (Jahre)									insgesamt
	unter 20	von 20 bis unter 25	von 25 bis unter 30	von 30 bis unter 35	von 35 bis unter 40	von 40 bis unter 45	von 45 bis unter 50	von 50 bis unter 60	60 und älter	
unter 20	1	2	1			1				5
von 20 bis unter 25	14	85	4	1						104
von 25 bis unter 30	5	101	107	3	4					220
von 30 bis unter 35		16	85	45	13	1		1		161
von 35 bis unter 40	1	5	24	52	47	14	3	1		147
von 40 bis unter 45		1	9	16	45	36	11	5		123
von 45 bis unter 50		1		4	5	32	25	11		78
von 50 bis unter 60		1	1	1	4	8	22	34	5	76
60 und älter					1		1	9	18	29
insgesamt	21	212	231	122	119	92	62	61	23	943

20. EHESCHIEDUNGSGRÜNDE ¹⁾ UND DAUER DER EHEN

	Ehescheidungen zus.	Jahre									
		bis unter 1	1 bis unter 2	2 bis unter 3	3 bis unter 4	4 bis unter 5	5 bis unter 6	10 bis unter 7	15 bis unter 8	20 bis unter 9	25 u. m.
Scheidung	942	21	78	80	79	66	238	127	102	65	86
Aufhebung	1	1									
Nichtigkeit											
insgesamt	943	22	78	80	79	66	238	127	102	65	86

1) Maßgebend für die Statistik ist der Tag der Rechtskraft des Scheidungsurteils

21. EHESCHIEDUNGEN ¹⁾ NACH DER KINDERZAHL UND NACH DEN GRÜNDEN

	Ehescheidungen zus.	davon mit ... Kinder									Kinderzahl	
		0	1	2	3	4	5	6	7	8 u. mehr	zusammen	
Scheidung	942	504	241	144	36	9	5	2	1	-	717	
Aufhebung	1	1									-	
Nichtigkeit												
Insgesamt	943	505	241	144	36	9	5	2	1	-	717	

1) Maßgebend für die Statistik ist der Tag der Rechtskraft des Scheidungsurteils

22. EHESCHIEDUNGEN NACH DER RELIGION DER GESCHIEDENEN EHELEUTE

Religion des Mannes	Religion der Frau						insges.
	evgl.	kath.	isr.	sonst. Bek.	gemein- schaftslos	ohne Angaben	
evangelisch	359	140	-	1	1	9	510
katholisch	114	133	-	1	-	-	248
israelitisch	-	-	-	-	-	-	-
sonstige Bekenntnisse	6	1	-	5	-	-	12
gemeinschaftslos	2	1	-	-	4	-	7
ohne Angaben	11	5	-	-	-	150	166
Insgesamt	492	280	-	7	5	159	943

23. LEBEND- UND TOTGEBORENE ORTSANSÄSSIGER MÜTTER

	Lebendgeborene			Totgeborene		
	männlich	weiblich	zusammen	männlich	weiblich	zusammen
<u>in Dortmund geborene</u>						
Deutsche ehelich	1 680	1 617	3 297	15	13	28
nicht ehelich	217	196	413	4	3	7
zusammen	1 897	1 813	3 710	19	16	35
Ausländer ehelich	464	429	893	2	2	4
nicht ehelich	15	12	27	1	-	1
zusammen	479	441	920	3	2	5
<u>auswärts Geborene</u>						
Deutsche ehelich	337	270	607	3	1	4
nicht ehelich	19	30	49	-	-	-
zusammen	356	300	656	3	1	4
Ausländer ehelich	30	25	55	-	1	1
nicht ehelich	1	1	2	-	-	-
zusammen	31	26	57	-	1	1
Geborene insgesamt						
ehelich	2 511	2 341	4 852	20	17	37
nicht ehelich	252	239	491	5	3	8
zusammen	2 763	2 580	5 343	25	20	45
Auf 1000 der mittleren Jahresbevölkerung	9,6	8,0	8,7	0,09	0,06	0,07

24. LEBENDGEBORENE NACH DER KONFESSION DER ELTERN

Konfession des Vaters	Konfession der Mutter				
	evgl.	kath.	israelitisch	sonstige und ohne Bek.	insgesamt
evangelisch	1 199	692	-	84	1 975
katholisch	608	781	-	44	1 433
israelitisch	-	-	1	-	1
sonstige und ohne Bekenntnis	245	138	-	1 060	1 443
ehe lich zusammen	2 052	1 611	1	1 188	4 852
nicht ehe lich (Religion der Mutter)	270	167	-	54	491
insgesamt	2 322	1 778	1	1 242	5 343
in VT aller ehe lich bzw. nicht ehe lich Lebendgeborenen					
evangelisch	247	143	-	17	407
katholisch	125	161	-	9	295
israelitisch	-	-	0	-	0
sonstige und ohne Bekenntnis	51	28	-	219	298
ehe lich zusammen	423	332	-	245	1 000
nicht ehe lich (Religion der Mutter)	550	340	-	110	1 000
I n s g e s a m t	435	333	-	232	1 000

25. EHELICH LEBENDGEBORENE NACH ALTERSGRUPPEN DER MÜTTER UND NACH DER GEBURTENFOLGE

1) Altersgruppe der Mütter	Geburten in der Ehe nach dem Steuerrecht								
	1. Kind	2. Kind	3. Kind	4. Kind	5. Kind	6. Kind	7. Kind	8. Kind u. mehr	insgesamt
<u>absolut</u>									
bis unter 20 Jahren	219	20	1	-	-	-	-	-	240
von 20 bis unter 25 Jahren	987	397	94	18	5	1	-	-	1 502
von 25 bis unter 30 Jahren	854	688	184	77	22	13	5	1	1 844
von 30 bis unter 40 Jahren	318	451	208	106	49	20	14	12	1 178
von 40 bis unter 45 Jahren	14	16	24	11	6	3	4	2	80
von 45 und älter	4	1	2	-	1	-	-	-	8
insgesamt	2 396	1 573	513	212	83	37	23	15	4 852
in vT aller ehel. Geborenen									
bis unter 20 Jahren	45	4	0	-	-	-	-	-	49
von 20 bis unter 25 Jahren	202	82	19	4	1	0	-	-	308
von 25 bis unter 30 Jahren	176	142	38	16	5	3	1	0	381
von 30 bis unter 40 Jahren	66	93	43	22	10	4	3	3	244
von 40 bis unter 45 Jahren	3	3	5	2	1	1	1	0	16
von 45 und älter	1	0	0	-	0	-	-	-	2
insgesamt	493	324	106	44	17	8	5	3	1 000

26. EHELICH LEBENDGEBORENE ERSTKINDER NACH DEM TAGE DER EHESCHLISSUNG DER ELTERN

Monat 1978	Erst- kinder insges.	Die Ehe war geschlossen vor										
		mehr als 9 Monaten	9 Monaten und weniger									
			zus.	davon vor								
				1 Mon.	2 Mon.	3 Mon.	4 Mon.	5 Mon.	6 Mon.	7 Mon.	8 Mon.	9 Mon.
Januar	214	173	41	1	6	5	8	10	5	1	-	5
Februar	161	114	47	6	2	5	5	14	8	2	3	2
März	164	99	65	5	4	8	6	12	13	9	6	2
April	226	173	53	4	4	5	7	9	9	4	3	8
Mai	213	160	53	6	2	8	3	12	9	4	4	5
Juni	184	137	47	0	4	5	5	9	10	3	4	7
Juli	218	163	55	4	2	3	5	15	10	8	2	6
August	181	120	61	8	2	11	9	11	12	6	2	0
September	189	156	33	5	4	1	2	5	6	6	1	3
Oktober	174	126	48	3	5	1	5	10	8	8	3	5
November	212	155	57	5	4	5	8	10	14	4	4	3
Dezember	260	182	78	5	5	9	7	12	19	10	7	4
Insgesamt	2 396	1 758	638	52	44	66	70	129	123	65	39	50
Von 1 000 Erst- kindern waren	1 000	734	266	22	18	28	29	54	51	27	16	21

1) Zugrunde gelegt ist das Geburtsjahr der Mütter (für 1978 sind die bis unter 20 Jahre alten Mütter also 1959 und danach geboren).

27. GESTORBENE NACH GESCHLECHT, FAMILIENSTAND UND KONFESSION

Monat		Familienstand				Konfession			
		ledig	verh.	verw.	gesch.	evgl.	kath.	sonst. u. ohne Bek.	zusammen
Januar	m	25	201	53	12	158	89	41	291
	w	33	72	190	11	179	106	21	306
Februar	m	40	264	88	11	223	120	60	403
	w	39	107	237	9	228	136	28	392
März	m	34	312	100	17	234	152	77	463
	w	42	103	284	15	252	160	32	444
April	m	22	223	65	20	184	98	48	330
	w	37	88	165	10	163	107	30	200
Mai	m	22	245	60	16	181	121	41	343
	w	31	95	218	9	119	129	33	353
Juni	m	25	217	60	14	116	110	45	316
	w	39	95	172	18	174	121	29	324
Juli	m	28	247	63	13	161	129	61	351
	w	52	125	220	18	242	142	31	415
August	m	25	213	64	20	156	109	57	322
	w	28	100	198	16	199	110	33	342
September	m	36	218	54	13	150	115	56	321
	w	24	88	190	15	171	120	26	317
Oktober	m	25	255	79	18	192	120	65	377
	w	36	84	207	13	194	114	32	340
November	m	29	269	74	13	190	124	71	385
	w	36	101	234	24	220	143	52	386
Dezember	m	29	324	89	29	218	164	89	471
	w	37	114	269	18	252	147	39	438
männlich zusammen		340	2 988	849	196	2 208	1 451	714	4 373
weiblich zusammen		434	1 172	2 584	176	2 465	1 535	366	4 366
Insgesamt		774	4 160	3 433	372	4 673	2 986	1 080	8 739

28. FORTGESCHRIEBENE EINWOHNERZAHLEN DER STADT DORTMUND
(auf der Basis der Ergebnisse der Volkszählung vom 27. Mai 1970)

Volkszählung 27. Mai 1970	306 315	340 639	646 954
	1 9 7 7		
Monatsende	männlich	weiblich	zusammen
Januar	291 184	326 527	617 711
Februar	291 055	326 438	617 493
März	290 778	326 162	616 940
April	290 551	325 864	616 415
Mai	290 467	325 767	616 234
Juni	290 208	325 433	615 641
Juli	290 017	325 282	615 299
August	289 894	325 185	615 079
September	289 835	324 992	614 827
Oktober	290 008	325 067	615 075
November	289 981	324 946	614 927
Dezember	289 893	324 864	614 757
Mittlere Jahresbevölkerung	290 383	325 621	616 004
	1 9 7 8		
Monatsende	männlich	weiblich	zusammen
Januar	289 876	324 750	614 626
Februar	289 646	324 590	614 236
März	289 337	324 280	613 617
April	289 296	324 120	613 416
Mai	289 185	323 934	613 119
Juni	288 881	323 499	612 380
Juli	288 243	322 735	610 978
August	288 186	322 596	610 782
September	288 316	322 573	610 889
Oktober	288 510	322 608	611 118
November	288 617	322 542	611 159
Dezember	288 402	322 277	610 679
Mittlere Jahresbevölkerung	288 937	323 483	612 420

29. AUSLÄNDER NACH HERKUNFTSLAND IN DEN STATISTISCHEN BEZIRKEN

Stadtbezirke Statistische Bezirke	Griechen- land	Italien	Jugosla- wien	Nieder- lande	Polen	Portugal	Spanien	Türkei	Groß- britannien	Marokko	staatenlos und ungeklärt	übrige	zusammen
1	2	3	4	5	6	7	8	9	10	11	12	13	14
000 - 030													
Innenstadt- West	459	600	896	149	72	153	349	1 614	116	43	78	1 018	5 547
000 City	69	183	184	42	24	15	140	65	58	5	18	431	1 234
010 Westfalenhalle	45	56	66	39	6	8	57	115	19	6	16	221	654
020 Dorstfelder Brücke	304	237	478	19	24	116	114	906	19	29	26	233	2 505
030 Dorstfeld	41	124	168	49	18	14	38	528	20	3	18	133	1 154
000 - 060													
Innenstadt- Nord	2 190	1 495	2 615	95	130	1 004	794	4 307	71	496	80	596	13 873
040 Hafen	597	348	998	36	42	185	194	1 020	27	211	28	241	3 927
050 Nordmarkt	765	1 057	1 151	40	75	698	406	1 854	27	195	34	252	6 554
060 Borsigplatz	828	90	466	19	13	121	194	1 433	17	90	18	103	3 392
070 - 090													
Innenstadt- Ost	223	313	471	94	50	112	232	644	154	41	67	656	3 057
070 Kaiserbrunnen	192	233	386	34	26	109	190	538	62	20	30	286	2 106
080 Westfalendamm	10	23	42	26	13	3	19	44	55	11	16	241	503
090 Ruhrallee	21	57	43	34	11	0	23	62	37	10	21	129	448
Innenstadt zusammen	2 872	2 408	3 982	338	252	1 269	1 375	6 565	341	580	225	2 270	22 477

1	2	3	4	5	6	7	8	9	10	11	12	13	14
1 Eving	139	119	436	41	509	21	49	2 571	21	52	115	172	4 245
110 Brechten	1	5	30	16	28	0	0	2	8	1	3	35	129
120 Eving	85	89	192	16	468	8	35	1 917	12	39	104	110	3 075
130 Holthausen	0	0	2	0	0	0	0	0	0	0	1	0	3
140 Lindenhorst	53	25	212	9	13	13	14	652	1	12	7	27	1 088
2 Scharnhorst	41	108	312	44	135	27	154	1 302	88	114	107	202	2 634
210 Derne	6	5	69	2	10	15	5	769	9	12	3	21	926
220 Hostedde	1	3	5	2	1	0	1	60	3	14	2	11	103
230 Kirchderne	3	0	17	1	1	0	0	35	8	2	5	13	85
240 Kurl-Husen	1	31	122	14	5	0	9	132	9	6	10	32	371
250 Lanstrop	0	8	18	2	7	0	0	30	7	15	7	32	126
260 Scharnhorst-Alt	11	7	20	6	15	1	11	245	18	31	16	24	405
270 Scharnhorst-Ost	19	54	61	17	96	11	128	31	34	34	64	69	618
3 Brackel	48	135	181	65	80	34	126	296	144	21	60	260	1 450
310 Asseln	15	21	21	6	3	5	20	17	17	0	10	44	179
320 Brackel	18	70	88	19	35	23	50	172	55	9	29	130	698
330 Wambel	1	16	36	4	9	0	10	34	41	6	6	27	190
340 Wickede	14	28	36	36	33	6	46	73	31	6	15	59	383
4 Aplerbeck	82	201	135	84	36	42	297	460	98	237	26	244	1 942
410 Aplerbeck	17	124	63	34	12	11	173	56	36	110	4	144	784
420 Berghofen	4	33	39	21	2	19	26	64	16	34	9	37	304
430 Schüren	23	26	17	10	9	11	84	329	29	4	2	18	562
440 Sölde	35	12	14	14	10	1	11	2	7	86	10	21	223
450 Söldeholz	3	6	2	5	3	0	3	9	10	3	1	24	69
5 Hörde	75	508	683	92	33	53	214	688	80	69	44	367	2 906
510 Benninghofen	1	13	33	12	1	0	8	0	12	0	2	47	129
520 Hachenev	0	4	17	7	2	1	0	3	0	0	1	22	57
530 Hörde	64	419	581	23	21	33	183	650	40	66	33	175	2 288
540 Holzen	3	46	29	19	3	2	10	22	15	2	5	49	205
550 Syburg	1	7	9	2	1	7	1	6	6	0	0	17	57
560 Wellinghofen	4	15	11	22	3	10	10	7	5	1	1	41	130
570 Wichlinghofen	2	4	3	7	2	0	2	0	2	0	2	16	40

1	2	3	4	5	6	7	8	9	10	11	12	13	14
6 <u>Hombruch</u>	68	124	297	88	35	264	76	520	69	32	26	500	2 099
610 Barop	7	37	84	3	2	92	33	94	15	8	6	38	419
620 Bittermark	2	7	8	5	5	1	2	3	6	0	0	25	64
630 Brünninghausen	2	1	10	5	1	0	0	6	1	1	1	16	44
640 Eichlinghofen	17	6	49	8	4	2	9	61	16	2	5	202	381
650 Hombruch	27	46	102	20	13	124	25	284	15	15	6	50	727
660 Hombruch-Südwest	1	3	12	3	0	10	2	35	1	0	2	15	84
670 Kirchhörde	10	14	19	32	7	21	4	14	11	1	2	72	207
680 Lücklemburg	0	3	8	11	2	6	1	2	2	2	2	63	102
690 Menglinghausen	2	7	5	1	1	8	0	21	2	3	2	19	71
7 <u>Lütgendortmund</u>	98	156	326	71	139	106	274	851	38	18	136	323	2 536
710 Bövinghausen	3	9	29	7	15	0	70	95	2	9	47	19	305
720 Kley	0	8	12	3	2	0	4	0	0	0	4	27	60
730 Lütgendortmund	64	76	93	48	113	13	97	468	22	7	75	141	1 217
740 Marten	26	35	146	6	4	93	23	271	2	2	5	101	714
750 Oespel	5	22	10	6	3	0	19	7	8	0	4	28	112
760 Westrich	0	6	36	1	2	0	61	10	4	0	1	7	128
8 <u>Huckarde</u>	35	108	177	39	41	11	43	1 742	11	77	36	133	2 453
810 Deusen	5	5	19	2	1	0	4	13	1	3	0	5	58
820 Huckarde	13	80	127	18	8	8	4	1 544	6	29	20	34	1 891
830 Jungferntal	6	10	14	2	12	0	6	19	1	5	3	33	111
840 Kirchlinde	11	13	17	17	20	3	29	166	3	40	13	61	393
9 <u>Mengede</u>	36	139	216	51	71	13	64	902	34	94	36	161	1 817
910 BodeIschwingh	3	25	13	15	8	2	8	66	4	15	4	22	185
920 Mengede	5	38	36	13	20	8	39	346	6	43	6	61	621
930 Nette	8	4	43	8	17	0	8	201	2	8	14	22	335
940 Oestrich	3	39	58	6	11	0	4	77	2	7	3	19	229
950 Schwieringhausen	0	2	0	2	0	3	0	0	6	0	1	2	16
960 Westerfilde	17	31	66	7	15	0	5	212	14	21	8	35	431
Außenstadt zusammen	622	1 598	2 763	575	1 079	571	1 297	9 332	583	714	586	2 362	22 082
Dortmund insgesamt	3 494	4 006	6 745	913	1 331	1 840	2 672	15 897	924	1 294	811	4 632	44 559

30. AUSLÄNDER NACH GESCHLECHT, FAMILIENSTAND UND BESCHÄFTIGUNGSVERHÄLTNIS IN DEN STATISTISCHEN BEZIRKEN

Stadtbezirke Statistische Bezirke	Geschlecht			Familienstand				Beschäftigungsverhältnis		
	männlich	weiblich	zusammen	ledig	verheiratet	verwitwet	geschieden	selbständig	unselbständig	nicht beschäftigt
1	2	3	4	5	6	7	8	9	10	11
000 - 030										
<u>Innenstadt-West</u>	3 382	2 165	5 547	2 687	2 774	85	1	102	3 747	1 698
000 City	855	379	1 234	622	593	19	0	52	890	292
010 Westfalenhalle	423	231	654	325	312	17	0	15	449	190
020 Dorstfelder Brücke	1 412	1 093	2 505	1 195	1 276	33	1	23	1 678	804
030 Dorstfeld	692	462	1 154	545	593	16	0	12	730	412
000 - 060										
<u>Innenstadt-Nord</u>	8 203	5 670	13 873	6 053	7 669	147	4	209	9 307	4 357
040 Hafen	2 289	1 638	3 927	1 628	2 244	53	2	45	2 672	1 210
050 Nordmarkt	3 887	2 667	6 554	2 950	3 539	64	1	143	4 324	2 087
060 Borsigplatz	2 027	1 365	3 392	1 475	1 886	30	1	21	2 311	1 060
070 - 090										
<u>Innenstadt-Ost</u>	1 839	1 218	3 057	1 333	1 672	50	2	72	2 168	817
070 Kaiserbrunnen	1 249	857	2 106	940	1 131	34	1	38	1 478	590
080 Westfalendamm	293	210	503	203	292	7	1	22	332	149
090 Ruhrallee	297	151	448	190	249	9	0	12	358	78
<u>Innenstadt zusammen</u>	13 424	9 053	22 477	10 073	12 115	282	7	383	15 222	6 872

1	2	3	4	5	6	7	7	9	10	11
1 Eving	2 435	1 810	4 245	1 998	2 164	83	0	21	2 618	1 606
110 Brechten	71	58	129	47	80	2	0	1	101	27
120 Eving	1 708	1 367	3 075	1 487	1 513	75	0	17	1 841	1 217
130 Holthausen	3	0	3	2	1	0	0	0	3	0
140 Lindenhorst	653	385	1 038	462	570	6	0	3	673	362
2 Scharnhorst	1 520	1 114	2 634	1 307	1 290	37	0	28	1 539	1 067
210 Derne	526	400	926	503	418	5	0	3	427	496
220 Hstedde	60	43	103	55	47	1	0	0	49	54
230 Kirchderne	49	36	85	35	49	1	0	3	54	28
240 Kurl-Husen	242	129	371	157	213	1	0	3	248	120
250 Lanstrop	77	49	126	48	77	1	0	2	88	36
260 Scharnhorst-Alt	234	171	405	201	193	11	0	2	227	176
270 Scharnhorst-Ost	332	286	618	308	293	17	0	15	446	157
3 Brackel	841	609	1 450	607	812	30	1	29	1 069	352
310 Asseln	101	78	179	67	110	2	0	4	128	47
320 Brackel	399	299	698	294	390	14	0	17	525	156
330 Wambel	116	74	190	78	103	9	0	3	139	48
340 Wickede	225	158	383	168	209	5	1	5	277	101
4 Aplerbeck	1 158	784	1 942	863	1 049	30	0	29	1 313	600
410 Aplerbeck	482	302	784	342	427	15	0	14	578	192
420 Berghofen	182	122	304	122	180	2	0	5	195	104
430 Schüren	320	242	562	275	281	6	0	6	334	222
440 Sölde	137	86	223	98	122	3	0	2	154	67
450 Sölderholz	37	32	69	26	39	4	0	2	52	15
5 Hörde	1 719	1 187	2 906	1 306	1 567	33	0	57	1 945	904
510 Bennighofen	74	55	129	55	73	1	0	6	87	36
520 Hachenev	39	18	57	22	35	0	0	4	38	15
530 Hörde	1 356	932	2 288	1 039	1 225	24	0	31	1 520	737
540 Holzen	121	84	205	85	118	2	0	6	137	62
550 Syburg	34	23	57	32	24	1	0	0	47	10
560 Wellinghofen	72	58	130	60	69	1	0	8	87	35
570 Wichlinghofen	23	17	40	13	23	4	0	2	29	9

1	2	3	4	5	6	7	8	9	10	11
6 Hombruch	1 256	843	2 099	1 018	1 049	32	0	33	1 249	817
610 Barop	244	175	419	171	244	4	0	7	280	132
620 Bittermark	37	27	64	30	32	2	0	4	39	21
630 Brünninghausen	26	18	44	16	25	3	0	1	35	8
640 Eichlinghofen	285	96	381	265	112	4	0	5	135	241
650 Hombruch	397	330	727	309	408	10	0	6	460	261
660 Hombruch-Südwest	52	32	84	41	42	1	0	0	57	27
670 Kirchhörde	111	96	207	100	104	3	0	8	137	62
680 Lücklemberg	62	40	102	55	44	3	0	2	58	42
690 Menglinghausen	42	29	71	31	38	2	0	0	48	23
7 Lütgendortmund	1 520	1 016	2 536	1 218	1 275	43	0	31	1 572	933
710 Bövinghausen	190	115	305	147	151	7	0	5	213	87
720 Kley	36	24	60	24	33	3	0	0	45	15
730 Lütgendortmund	694	523	1 217	565	623	29	0	18	736	463
740 Marten	415	299	714	350	362	2	0	3	441	270
750 OespeI	70	42	112	49	62	1	0	1	79	32
760 Westrich	115	13	128	83	44	1	0	4	58	66
8 Huckarde	1 413	1 040	2 453	1 195	1 240	18	0	11	1 487	955
810 Deusen	43	15	58	22	34	2	0	2	43	13
820 Huckarde	1 097	794	1 891	922	957	12	0	5	1 146	740
830 Jungferntal	58	53	111	42	69	0	0	1	80	30
840 Kirchlinde	215	178	393	209	180	4	0	3	218	172
9 Mengede	1 017	800	1 817	913	881	22	1	23	1 029	765
910 Bodelschwingh	124	61	185	76	105	3	1	2	120	63
920 Mengede	345	276	621	335	277	9	0	10	329	282
930 Nette	185	150	335	161	170	4	0	2	207	126
940 Oestrich	127	102	229	105	121	3	0	5	145	79
950 Schwieringhausen	12	4	16	9	7	0	0	0	12	4
960 Westerfilde	224	207	431	227	201	3	0	4	216	211
Außenstadt zusammen	12 879	9 203	22 082	10 425	11 327	328	2	262	13 821	7 999
Dortmund insgesamt	26 303	18 256	44 559	20 498	23 442	610	9	645	29 043	14 871

31. AUSLÄNDER NACH ALTERSGRUPPEN UND HERKUNFTSLÄNDERN

Herkunftsland	Ausländer im Alter von ... Jahren																zu- sam- men	darunter männ- lich
	0	1	2	3	4	5	6	10	15	16	18	20	21	40	60	65		
	bis unter ... Jahren																	
	1	2	3	4	5	6	10	15	16	18	20	21	40	60	65	u. älter		
1	2	3	4	5	6	7	8	9	10	11	12	13	14	15	16	17	18	19
Belgien	1	1	1	2	1	0	0	3	0	2	2	3	46	27	6	3	98	46
Bulgarien	0	0	0	0	0	0	0	0	0	0	1	1	18	5	0	2	27	14
Dänemark	0	0	0	2	0	0	3	0	0	0	0	0	15	2	0	2	24	8
Estland, Lettland, Litauen	0	1	0	0	0	1	2	2	1	1	1	0	13	21	4	3	50	31
Finnland	0	0	1	0	0	0	0	0	1	0	1	2	32	1	2	0	40	8
Frankreich	1	0	0	2	1	1	8	6	0	2	14	10	192	50	3	10	300	127
Griechenland	58	60	61	82	78	64	257	309	35	92	129	44	1191	988	23	23	3494	1908
Irland	0	0	0	0	0	0	0	1	0	0	1	1	13	2	0	0	18	8
Island	0	0	0	0	0	0	0	0	0	0	0	1	1	1	0	0	3	2
Italien	70	62	82	65	73	74	255	286	51	112	137	73	1731	795	48	92	4006	2556
Jugoslawien	139	144	154	177	175	176	381	311	52	90	92	47	3287	1432	29	59	6745	4013
Liechtenstein	0	0	0	0	0	0	0	0	0	0	0	0	1	2	0	0	3	2
Luxemburg	1	1	0	0	0	1	1	1	0	1	1	0	14	4	0	7	32	18
Niederlande	1	4	4	5	4	9	37	47	5	18	14	10	383	203	50	119	913	526
Norwegen	0	0	0	0	0	0	1	1	0	0	0	0	11	4	1	2	20	10
Österreich	1	4	5	3	5	11	34	52	9	14	11	12	352	171	23	34	741	427
Polen	6	8	11	15	11	11	47	53	14	26	35	28	485	367	80	134	1331	757
Portugal	28	30	30	33	36	47	190	186	23	42	33	18	767	365	7	5	1840	950
Rumänien	0	0	2	0	1	2	5	7	1	0	0	1	57	23	2	4	105	53
Schweden	0	1	0	1	1	0	3	2	0	0	1	0	20	2	0	2	33	12
Schweiz	0	0	0	2	1	1	3	5	1	3	1	1	55	23	2	9	107	58
Sowjetunion	0	0	0	0	0	0	0	0	0	1	0	0	8	8	0	2	19	10
Spanien	26	38	45	42	50	50	168	239	64	114	75	33	939	732	26	31	2672	1610
Tschechoslowakei	0	1	1	1	2	0	10	12	1	2	3	0	69	36	3	4	145	73
Türkei	476	528	577	612	534	594	1863	1493	244	416	400	175	5925	2030	11	19	15897	9315
Ukraine	0	0	0	0	0	0	0	0	0	1	1	1	5	7	0	0	15	10
Ungarn	1	1	1	0	0	1	6	7	1	2	2	2	76	57	4	15	176	114
Großbritannien	8	7	5	9	12	11	43	56	11	10	28	19	490	185	16	14	924	554
Weißrußland	0	0	0	0	0	0	0	0	0	0	0	0	0	0	0	0	0	0
Übriges Europa	0	0	0	0	1	0	1	1	0	0	0	1	1	2	0	0	7	4
Europa insgesamt	817	891	980	1053	986	1054	3318	3080	514	949	983	483	16197	7545	340	595	39785	23224

1	2	3	4	5	6	7	8	9	10	11	12	13	14	15	16	17	18	19
Algerien	1	1	0	1	1	0	1	2	0	0	0	0	17	8	0	0	32	20
Nigeria	3	0	2	3	2	0	1	1	0	0	1	0	21	3	0	0	37	25
Marokko	60	43	46	35	31	31	119	90	11	24	36	16	535	213	4	0	1 294	858
Südafrika	1	0	0	0	0	0	4	1	0	1	1	1	9	1	0	2	21	10
Tunesien	15	23	12	16	13	7	19	7	3	1	4	4	277	24	0	0	425	293
Verein. Arabische Republik	3	1	1	4	1	0	3	5	0	0	0	1	30	12	0	0	61	43
Übriges Afrika	3	1	4	3	2	2	6	9	2	1	14	7	177	13	0	0	244	194
Afrika insgesamt	86	69	65	62	50	40	153	115	16	27	56	29	1 066	274	4	2	2 114	1 443
Argentinien	0	0	0	1	0	0	0	0	0	0	0	0	12	3	0	0	16	10
Bolivien	0	1	0	0	0	0	0	0	0	0	0	0	8	1	0	0	10	6
Brasilien	0	0	1	0	1	0	2	2	0	1	0	1	16	3	0	1	28	12
Chile	0	0	1	0	1	1	8	6	0	4	1	0	40	10	1	1	74	35
Kanada	0	0	0	0	0	0	2	2	1	1	2	0	10	14	0	1	33	14
Kolumbien	0	0	0	0	0	0	1	0	1	1	0	0	4	1	0	0	8	5
Mexiko	0	0	0	0	0	1	0	0	0	0	0	0	3	1	0	1	6	3
Paraguay	1	0	0	0	0	0	1	0	0	0	0	0	5	0	0	0	7	4
Peru	0	0	0	0	1	0	1	1	0	0	0	0	8	2	0	0	13	6
Uruguay	0	0	0	0	0	0	0	0	0	0	0	0	1	0	0	0	1	1
Venezuela	0	0	0	0	0	0	0	0	0	1	0	0	2	1	0	0	4	0
Vereinigte Staaten (USA)	1	0	1	0	3	1	10	11	2	2	3	6	63	35	1	34	173	90
Übriges Amerika	0	0	0	0	0	0	1	0	0	0	0	2	20	4	1	1	29	22
Amerika insgesamt	2	1	3	1	6	3	26	22	4	10	6	9	192	75	3	39	402	208
Nord- Vietnam	1	0	0	0	0	0	0	0	0	0	0	0	6	0	0	0	7	6
Nord-Korea	1	3	0	3	3	0	1	0	0	0	0	0	16	4	0	0	31	16
Indien	1	1	0	4	2	0	5	2	1	0	4	3	74	16	1	1	115	92
Indonesien	1	0	1	1	0	0	2	0	0	0	1	1	101	7	1	0	116	77
Irak	0	0	0	0	0	0	0	0	0	0	0	0	6	2	0	0	8	7
Iran	7	3	2	1	3	2	3	2	0	2	6	4	129	27	3	3	197	156
Israel	0	0	2	1	1	1	8	4	1	1	1	0	30	25	4	13	92	46
Japan	0	1	1	1	0	0	1	1	0	0	0	0	16	3	0	0	24	12
Jordanien	4	7	8	11	5	6	22	22	1	1	4	4	101	16	0	0	212	144
Libanon	3	0	0	1	0	0	1	1	0	6	10	5	26	3	0	0	56	48
Pakistan	1	0	1	0	0	1	0	1	0	0	5	5	81	7	0	0	102	93
Philippinen	0	0	0	1	0	0	1	1	1	1	2	1	46	7	0	0	61	12
Republik China (Taiwan)	0	0	0	0	0	1	2	1	1	0	0	0	24	4	0	1	34	21

1	2	3	4	5	6	7	8	9	10	11	12	13	14	15	16	17	18	19
Süd-Korea	4	1	1	2	4	4	4	1	0	0	1	0	85	9	0	1	117	49
Süd-Vietnam	0	0	1	0	1	1	2	0	1	1	1	1	24	1	1	0	35	25
Syrien	2	1	3	3	2	0	2	0	2	1	0	0	53	4	0	1	74	55
Thailand	0	0	0	0	0	0	1	2	0	0	0	0	42	2	0	0	47	27
Volksrepublik China	0	0	0	0	0	0	0	3	0	0	0	0	3	0	0	0	6	3
Übriges Asien	0	0	0	1	0	1	1	1	0	0	3	4	57	4	0	0	72	57
Asien insgesamt	25	17	20	30	21	17	56	42	8	13	38	28	920	141	10	20	1406	946
Australien	0	0	0	0	0	0	1	1	0	0	1	1	15	8	4	2	33	21
Übriges Ozeanien	0	0	0	0	0	0	1	0	0	0	0	0	4	3	0	0	8	5
Australien und Ozeanien	0	0	0	0	0	0	2	1	0	0	1	1	19	11	4	2	41	26
Staatenlos	4	6	5	7	5	4	12	26	6	12	13	10	207	180	32	63	592	341
Ungeklärt	1	4	2	2	1	3	18	11	3	4	4	3	65	47	4	16	188	97
Ohne Angabe	0	0	0	0	0	0	3	2	0	0	2	0	13	5	3	3	31	18
Übrige Staatsang. insges.	5	10	7	9	6	7	33	39	9	16	19	13	285	232	39	82	811	456
Insgesamt	935	988	1 075	1 155	1 069	1 121	3 588	3 299	551	1 015	1 103	563	18 679	8 278	400	740	44 559	26 303