

Dortmunder Statistik

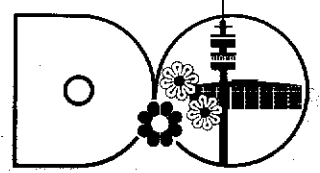

Amt für Statistik und Wahlen

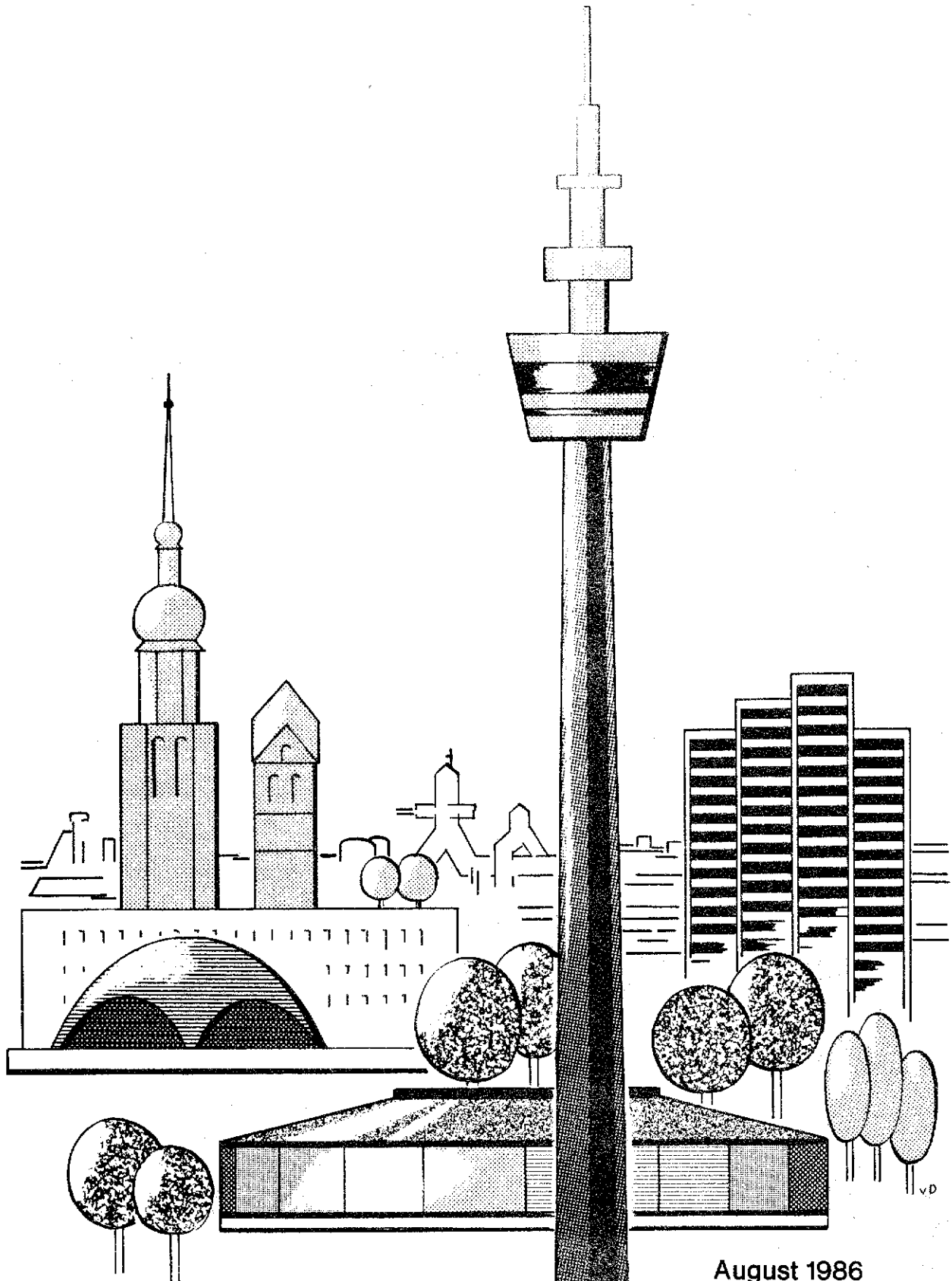

Die Dortmunder Bevölkerung im Jahre 1985

August 1986
Sonderheft 108

D O R T M U N D E R
B E V Ö L K E R U N G

1 9 8 5

Nachdruck mit Quellenangabe gestattet

Herausgegeben vom Amt für Statistik und Wahlen der Stadt Dortmund

Bearbeiter: K. Hufenbach, P. Lenz

Graphische Bearbeitung: B. Schulte

Auflagenhöhe: 1.200 Stück

DIE DORTMUNDER BEVÖLKERUNG IM JAHRE 1985
Basis: Volkszählung 1970

	Seite
1. Bevölkerungsstand und Bevölkerungsbewegung	4
2. Die durchschnittliche Geschwindigkeit der Bevölkerungsbewegung (graph. Darstellung)	5
3. Jährlicher Bevölkerungsgewinn bzw. -verlust seit 1949 (graph. Darstellung)	6
4. Bevölkerungsbewegung, berechnet auf die mittlere Jahresbevölkerung	7
5. Wanderungen nach Herkunfts- bzw. Zielgebieten (graph. Darstellung)	8 9
6. Umzüge innerhalb des Stadtgebietes	10
7. Umzüge innerhalb des Stadtgebietes vom alten Wohnbezirk zum neuen Wohnbezirk	12
8. Stadtbezirke und Statistische Bezirke (Fläche, Bevölkerung, Bevölkerungsdichte und Bevölkerungsverteilung am 31.12.1985)	13
9. Einwohnerzahlen von Dortmund (graph. Darstellung)	18
10. Bevölkerung nach dem Alter (31.12.1985)	19
11. Bevölkerung nach Altersgruppen	20
12. Bevölkerung nach dem Familienstand (31.12.1985)	21
13. Bevölkerung nach den Konfessionen (31.12.1985)	21
14. Eheschließungen nach dem Familienstand	22
15. Eheschließungen nach den Konfessionen	22
16. Eheschließungen nach dem Alter der Eheschließenden	23
17. Urteile in Ehesachen seit 1949	24
18. Urteile in Ehesachen nach dem Kläger	24
19. Ehelösungen nach dem Alter der Geschiedenen	25
20. Ehelösungsgründe und Dauer der Ehen	25
21. Ehelösungen nach der Kinderzahl und nach den Gründen	26
22. Ehelösungen nach der Höhe des Streitwertes (graph. Darstellung der Ehelösungen)	26 27

	Seite
23. Lebend- und Totgeborene ortsansässiger Mütter	28
24. Lebendgeborene nach der Konfession der Eltern	29
25. Ehelich Lebendgeborene nach Altersgruppen der Mütter und nach der Geburtenfolge	30
26. Ehelich lebendgeborene Erstkinder nach dem Tage der Eheschließung der Eltern	30
27. Gestorbene nach Geschlecht, Familienstand und Konfession (graph. Darstellung der natürlichen Bevölkerungsbewegung seit 1949)	31 32
28. Fortgeschriebene Einwohnerzahlen der Stadt Dortmund auf der Basis der Ergebnisse der Volkszählung vom 27. Mai 1970	33
29. Ausländer nach Herkunftsland in den Statistischen Bezirken	34
30. Ausländer nach Geschlecht, Familienstand und Beschäftigungs- verhältnis in den Statistischen Bezirken	37
31. Ausländer nach Altersgruppen und Herkunftsländern	40

1. BEVÖLKERUNGSSTAND UND BEVÖLKERUNGSBEWEGUNG 1985

Bevölkerungsstand Ursachen der Veränderung	I.	II.	III.	IV.	Jahr insgesamt
	<hr/>				
Anfang des Berichts- zeitraumes					
männlich	277 816	276 872	276 034	275 220	277 816
weiblich	305 910	304 682	303 569	302 656	305 910
zusammen	583 726	581 554	579 603	577 876	583 726
Lebendgeborene (ohne Ortsfremde)					
männlich	624	595	625	643	2 487
weiblich	633	566	652	653	2 504
zusammen	1 257	1 161	1 277	1 296	4 991
Gestorbene (ohne Ortsfremde)					
männlich	1 013	906	862	929	3 710
weiblich	1 171	938	892	970	3 971
zusammen	2 184	1 844	1 754	1 899	7 681
Geburtenüberschuß (+) oder -verlust (-)					
männlich	- 389	- 311	- 237	- 286	- 1 223
weiblich	- 538	- 372	- 240	- 317	- 1 467
zusammen	- 927	- 683	- 477	- 603	- 2 690
Zugezogene					
männlich	2 070	1 939	2 479	2 523	9 011
weiblich	1 639	1 655	2 032	2 010	7 336
zusammen	3 709	3 594	4 511	4 533	16 347
Fertgezogene					
männlich	2 625	2 466	3 056	2 627	10 774
weiblich	2 329	2 396	2 705	2 383	9 813
zusammen	4 954	4 862	5 761	5 010	20 587
Wanderungsgewinn (+) oder -verlust (-)					
männlich	- 555	- 527	- 577	- 104	- 1 763
weiblich	- 690	- 741	- 673	- 373	- 2 477
zusammen	- 1 245	- 1 268	- 1 250	- 477	- 4 240
Bevölkerungszu- (+) oder -abnahme (-)					
männlich	- 944	- 838	- 814	- 390	- 2 986
weiblich	- 1 228	- 1 113	- 913	- 690	- 3 944
zusammen	- 2 172	- 1 951	- 1 727	- 1 080	- 6 930
Ende des Berichts- zeitraumes					
männlich	276 872	276 034	275 220	274 830	274 830
weiblich	304 682	303 569	302 656	301 966	301 966
zusammen	581 554	579 603	577 876	576 796	576 796

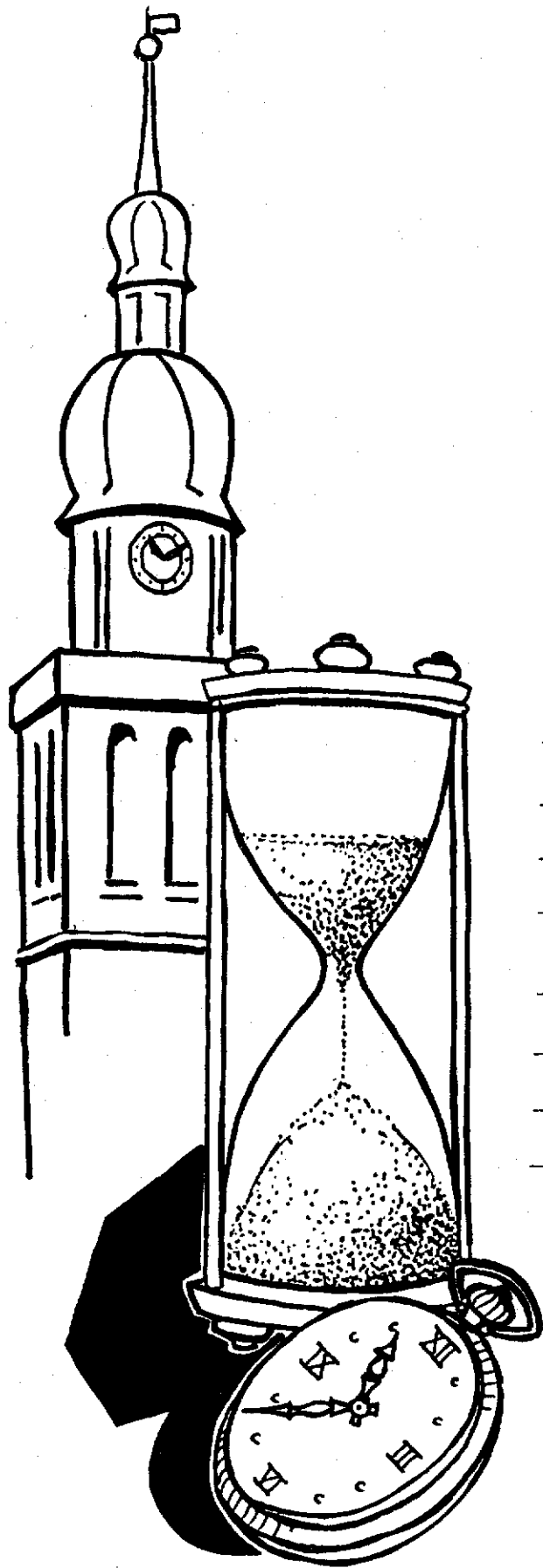

Die durchschnittliche Geschwindigkeit der Bevölkerungsbewegung

Dortmund 1985

Alle 105 (102) Minuten kam ein Dortmunder zur Welt

Alle 68 (67) Minuten starb ein Dortmunder

Alle 154 (148) Minuten wurde eine Ehe geschlossen

Alle 76 (49) Minuten nahm die Bevölkerung um eine Person ab

Alle 32 (33) Minuten zog eine Person zu

Alle 26 (21) Minuten zog eine Person fort

Alle 10 (9) Minuten war ein Umzug

(In Klammern Vorjahreszahlen)

Bevölkerungsgewinn oder -verlust

Einwohner
seit 1949

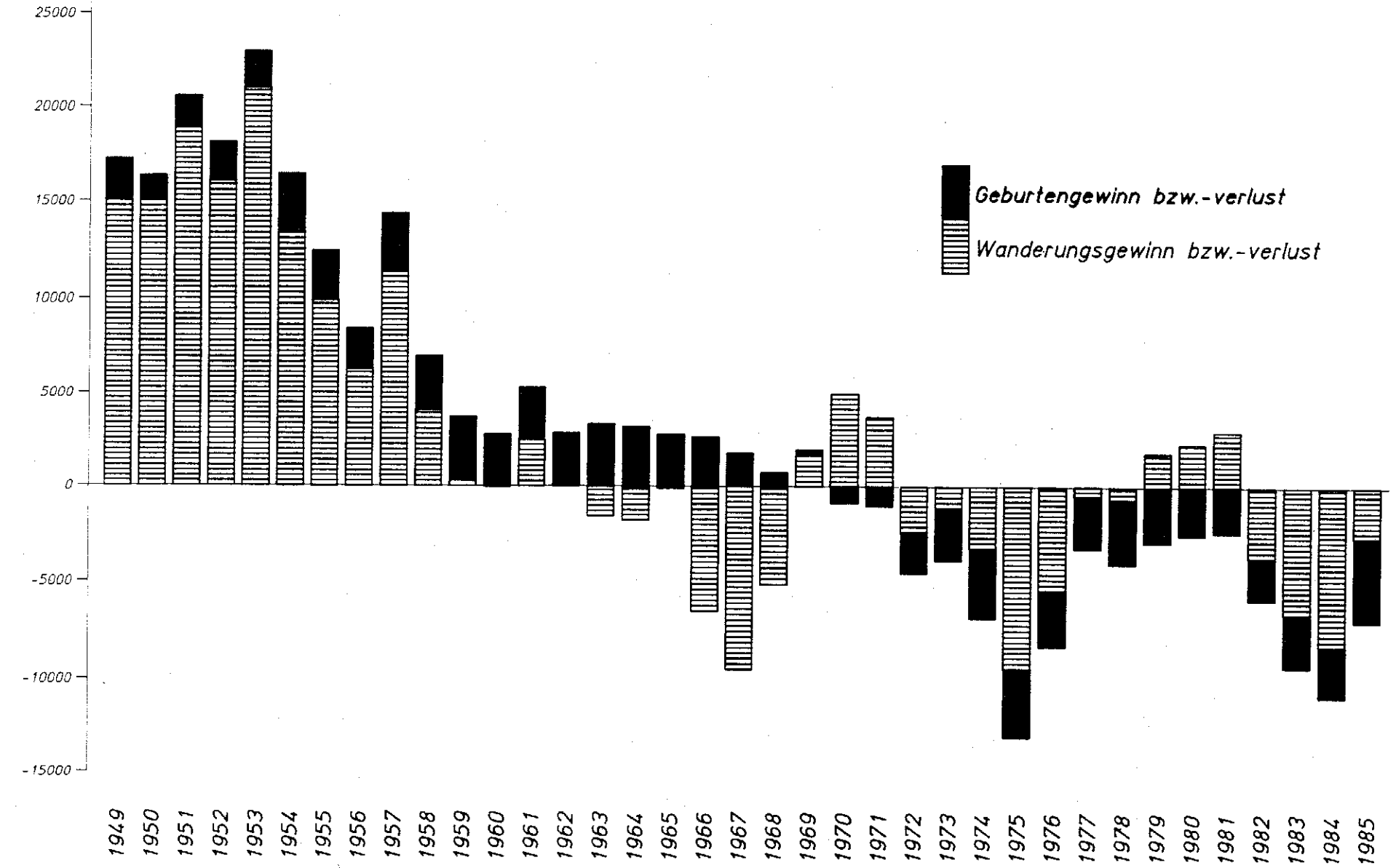

4. BEVÖLKERUNGSBEWEGUNG

berechnet auf die mittlere Jahresbevölkerung

	1985		1984		1983	
	absolut	vT	absolut	vT	absolut	vT
Mittlere Jahresbevölkerung	579 537	-	588 470	-	599 831	-
Eheschließungen	3 404	5,87	3 543	6,02	3 558	5,93
Lebendgeborene	4 991	8,61	5 139	8,73	5 284	8,81
Gestorbene	7 681	13,25	7 771	13,21	7 973	13,29
Geburtenüberschuß, -abnahme	- 2 690	- 4,64	- 2 632	- 4,47	- 2 689	- 4,48
Zugezogene	16 347	28,21	15 943	27,09	16 162	26,94
Fertgezogene	20 587	35,52	24 142	41,03	22 763	37,95
Wanderungsgewinn, -verlust	- 4 240	- 7,32	- 8 199	- 13,93	- 6 601	- 11,00
Bevölkerungszunahme, -abnahme	8 933 6930	15,41 11,96	- 10 831	- 18,41	- 9 290	- 15,49
Säuglingssterblichkeit auf 100 Lebendgeborene		1,08		1,17		1,12

5. WANDERUNGEN NACH HERKUNFTS- BZW. ZIELGEBIETEN

Herkunfts- bzw. Zielgebiet	Z u z ü g e			F e r t z ü g e			Wanderungsgewinn oder -verlust		
	M	W	ZUS.	M	W	ZUS.	M	W	ZUS.
Nordrhein-Westfalen	6 105	4 841	10 946	6 021	5 992	12 013	+ 84	- 1 151	- 1 067
Baden-Württemberg	190	171	361	344	265	609	- 154	- 94	- 248
Bayern	160	110	270	275	249	524	- 115	- 139	- 254
Hessen	263	177	440	389	285	674	- 126	- 108	- 234
Niedersachsen	335	350	685	434	377	811	- 99	- 27	- 126
Rheinland-Pfalz	121	82	203	186	145	331	- 65	- 63	- 128
Saarland	115	12	127	22	33	55	+ 93	- 21	+ 72
Schleswig-Holstein	87	76	163	106	109	215	- 19	- 33	- 52
Hamburg und Bremen	136	124	260	221	170	391	- 85	- 46	- 131
Bundesgebiet zusammen	7 512	5 943	13 455	7 998	7 625	15 623	- 486	- 1 682	- 2 168
Berlin (West)	86	56	142	119	86	205	- 33	- 30	- 63
Berlin (Ost)	6	4	10	4	3	7	+ 2	+ 1	+ 3
DDR	38	55	93	2	1	3	+ 36	+ 54	+ 90
Deutschland zusammen	7 642	6 058	13 700	8 123	7 715	15 838	- 481	- 1 657	- 2 138
Benelux	46	42	88	30	24	54	+ 16	+ 18	+ 34
Frankreich, Monaco	23	24	47	16	22	38	+ 7	+ 2	+ 9
Großbritannien, Irland	67	50	117	28	45	73	+ 39	+ 5	+ 44
Skandinavien	8	6	14	5	2	7	+ 3	+ 4	+ 7
Schweiz, Liechtenstein	11	6	17	11	9	20	+ 0	- 3	- 3
Österreich	35	24	59	13	13	26	+ 22	+ 11	+ 33
Pyrenäenhalbinsel	39	27	66	40	43	83	- 1	- 16	- 17
Apenninhalbinsel	115	86	201	127	117	244	- 12	- 31	- 43
Balkanhalbinsel	112	135	247	128	111	239	- 16	+ 24	+ 8
Osteuropäische Länder	367	334	701	130	128	258	+ 237	+ 206	+ 443
Orientalische Länder	241	259	500	211	194	405	+ 30	+ 65	+ 95
Übrige asiatische Länder	145	128	273	41	36	77	+ 104	+ 92	+ 196
Nordafrikanische Länder	56	52	108	27	18	45	+ 29	+ 34	+ 63
Übrige afrikanische Länder	43	31	74	39	17	56	+ 4	+ 14	+ 18
Australien, Ozeanien, Neuseeland	3	4	7	3	3	6	+ 0	+ 1	+ 1
USA, Kanada, Neufundland	35	37	72	53	36	89	- 18	+ 1	- 17
Mittelamerika	4	4	8	4	6	10	+ 0	- 2	- 2
Südamerika	19	28	47	3	5	8	+ 16	+ 23	+ 39
Ausland zusammen	1 369	1 277	2 646	909	829	1 738	+ 460	+ 448	+ 908
Sonstige	0	1	1	1 742	1 269	3 011	- 1 742	- 1 268	- 3 010
I n s g e s a m t	9 011	7 336	16 347	10 774	9 813	20 587	- 1 763	- 2 477	- 4 240

Wanderungen ab 1949

Zuzüge und Fortzüge

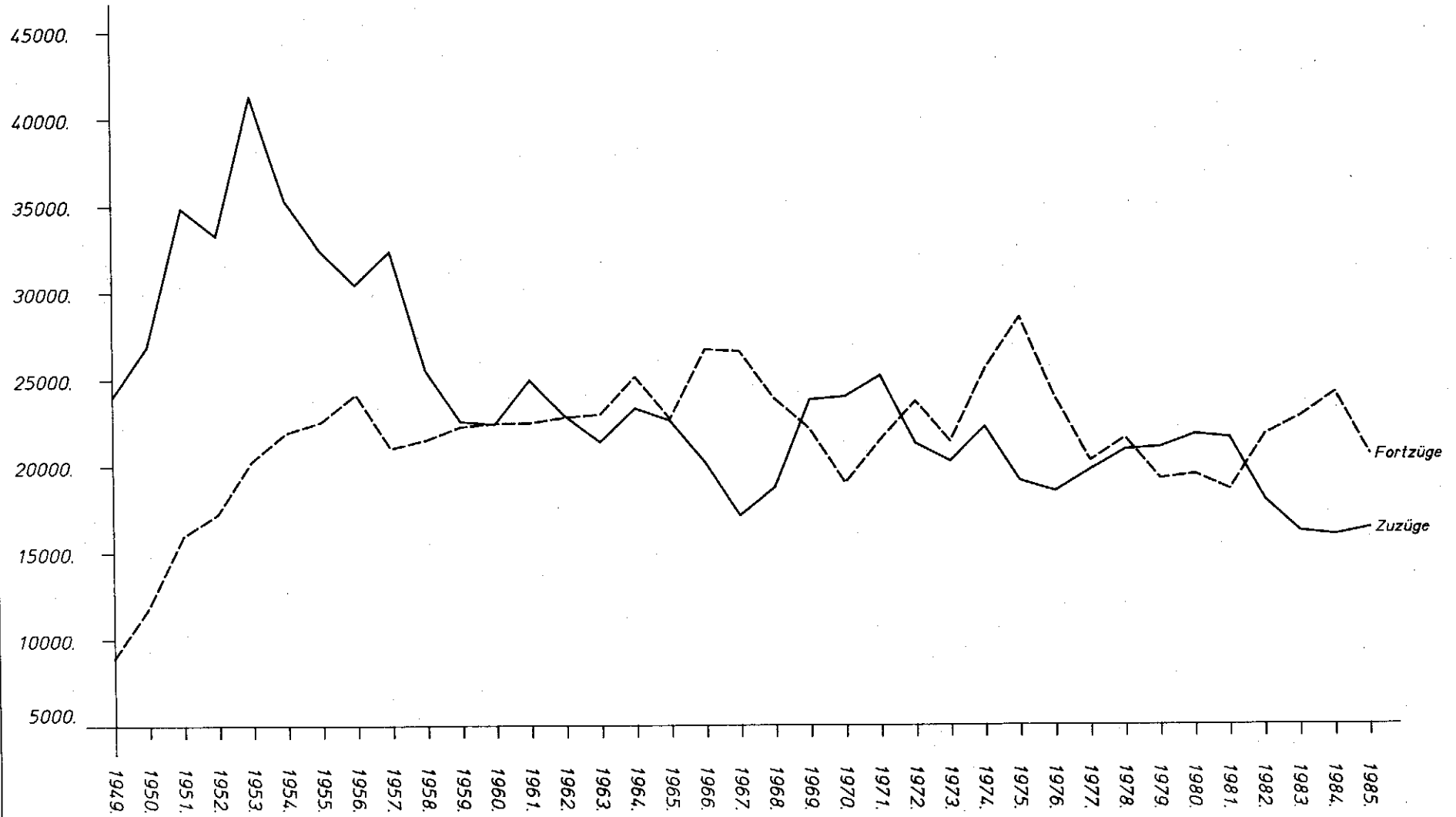

6. UMZÜGE INNERHALB DES STADTGEBIETES

Stadtbezirk Stat. Bezirk	1.1. - 31.12.1985						darunter Ausländer					
	Zuzug			Fortzug			Zuzug			Fortzug		
	M	W	zus.	M	W	zus.	M	W	zus.	M	W	zus.
1	2	3	4	5	6	7	8	9	10	11	12	13
City	674	661	1 335	691	630	1 321	150	71	221	131	68	199
Westfalenhalle	676	719	1 395	634	668	1 302	57	30	87	71	26	97
Dorstfelder Brücke	837	761	1 598	895	829	1 724	228	155	383	241	172	413
Dorstfeld	939	841	1 780	918	893	1 811	122	72	194	134	98	232
Innenstadt-West	3 126	2 982	6 108	3 138	3 020	6 158	557	328	885	577	364	941
Hafen	1 362	1 215	2 637	1 354	1 237	2 591	420	278	698	420	269	689
Nordmarkt	1 990	1 675	3 665	1 917	1 677	3 594	744	477	1 221	654	430	1 084
Borsigplatz	1 015	829	1 844	1 124	891	2 015	410	290	700	445	284	729
Innenstadt-Nord	4 367	3 779	8 146	4 395	3 805	8 200	1 574	1 045	2 619	1 519	983	2 502
Kaiserbrunnen	1 269	1 393	2 662	1 292	1 300	2 592	206	128	334	205	125	330
Westfalendamm	637	660	1 297	581	627	1 208	36	29	65	36	16	52
Ruhrallee	549	552	1 101	520	587	1 107	47	28	75	51	35	86
Innenstadt-Ost	2 455	2 605	5 060	2 393	2 514	4 907	289	185	474	292	176	468
Innenstadt zus.	9 948	9 366	19 314	9 926	9 339	19 265	2 420	1 558	3 978	2 388	1 523	3 911
Brechten	303	306	609	253	267	520	4	7	11	4	5	9
Eving	1 053	1 018	2 071	1 120	1 111	2 231	208	155	363	214	163	377
Holthausen	22	16	38	22	15	37	0	0	0	0	0	0
Lindenherst	271	255	526	308	280	588	56	36	92	83	54	137
Eving	1 649	1 595	3 244	1 703	1 673	3 376	268	198	466	301	222	523
Derne	308	347	655	297	291	588	74	60	134	63	47	110
Hestedde	95	89	184	87	96	183	5	4	9	5	0	5
Kirchderne	141	159	300	145	162	307	8	3	11	16	5	21
Kurl-Husen	327	300	627	244	243	487	19	9	28	22	11	33
Lanstrop	217	224	441	238	246	484	11	4	15	14	6	20
Scharmherst-Alt	294	287	581	336	314	650	40	30	70	33	28	61
Scharmherst-Ost	719	689	1 408	836	835	1 671	74	71	145	43	33	76
Scharmherst	2 101	2 095	4 196	2 183	2 187	4 370	231	181	412	196	130	326
Asseln	349	370	719	327	313	640	13	6	19	9	2	11
Brackel	829	807	1 636	796	800	1 596	43	24	67	62	31	93
Wambel	223	234	457	195	214	409	14	6	20	7	5	12
Wickede	619	614	1 233	666	645	1 311	30	18	48	41	28	69
Brackel	2 020	2 025	4 045	1 984	1 972	3 956	100	54	154	119	66	185
Aplerbeck	829	910	1 739	820	826	1 646	83	59	142	105	80	185
Berghefen	426	437	863	445	452	897	23	18	41	27	10	37
Schüren	357	326	683	405	429	834	45	42	87	86	79	165
Sölde	212	217	429	246	228	474	7	1	8	11	7	18
Söldeholz	168	179	347	156	161	317	5	5	10	5	3	8
Aplerbeck	1 992	2 069	4 061	2 072	2 096	4 168	163	125	288	234	179	413
Benninghofen	243	256	499	244	238	482	15	6	21	10	3	13
Hachenev	48	47	95	40	53	93	2	0	2	1	0	1
Hörde	1 515	1 436	2 951	1 426	1 429	2 855	222	159	381	185	141	326
Halzen	262	266	528	197	233	430	10	10	20	5	3	8
Syburg	37	35	72	33	33	66	3	3	6	1	0	1
Wellinghofen	257	261	518	234	248	482	11	5	16	5	4	9
Wichlinghofen	72	90	162	70	76	146	1	3	4	0	2	2
Hörde	2 434	2 391	4 825	2 244	2 310	4 554	264	186	450	207	153	360

1	2	3	4	5	6	7	8	9	10	11	12	13
Barop	309	286	595	313	269	582	38	13	51	36	15	51
Bittermark	94	77	171	84	68	152	6	2	8	7	2	9
Brüninghausen	133	155	288	120	117	237	7	8	15	2	2	4
Eichlinghofen	394	330	724	378	245	623	70	17	87	83	21	104
Hombruch	515	440	955	536	528	1 064	59	25	84	58	30	88
Hombruch-Südwest	89	82	171	95	92	187	4	12	16	4	5	9
Kirchhörde	349	360	709	367	339	706	24	11	35	28	18	46
Lückenberg	153	230	383	127	141	268	1	2	3	1	3	4
Menglinghausen	118	104	222	99	93	192	15	5	20	9	2	11
Hombruch	2 154	2 064	4 218	2 119	1 892	4 011	224	95	319	228	98	326
Bövinghausen	301	296	597	412	379	791	48	38	86	45	35	80
Kley	105	112	217	105	113	218	9	3	12	9	3	12
Lütgendortmund	997	954	1 951	975	994	1 969	100	78	178	103	87	190
Marten	489	452	941	496	496	992	60	39	99	73	55	128
Oespel	165	157	322	170	158	328	6	3	9	6	6	12
Westrich	83	100	183	95	94	189	1	0	1	4	3	7
Lütgendortmund	2 140	2 071	4 211	2 253	2 234	4 487	224	161	385	240	189	429
Deusen	59	62	121	47	57	104	4	4	8	3	3	6
Huckarde	629	691	1 370	702	689	1 391	97	90	187	118	108	226
Jungferntal	278	235	513	308	275	583	18	13	31	4	3	7
Kirchlinde	508	500	1 008	495	465	960	56	35	91	62	36	98
Huckarde	1 524	1 488	3 012	1 552	1 486	3 038	175	142	317	187	150	337
Bodelschwingh	285	231	516	299	282	581	38	9	47	50	33	83
Mengede	510	520	1 030	447	481	928	74	73	147	79	68	147
Nette	241	224	465	300	295	595	29	17	46	20	19	39
Oestrich	399	377	776	326	312	638	59	44	103	25	22	47
Schwieringhausen	42	41	83	37	30	67	3	3	6	2	2	4
Westerfilde	416	416	832	410	384	794	46	35	81	42	27	69
Mengede	1 893	1 809	3 702	1 819	1 784	3 603	249	181	430	218	171	389
Außenstadt zusammen	17 907	17 607	35 514	17 929	17 634	35 563	1 898	1 523	3 221	1 930	1 358	3 288
Dortmund insgesamt	27 855	26 973	54 828	27 855	26 973	54 828	4 318	2 881	7 199	4 318	2 881	7 199

7. UMZÜGE INNERHALB DES STADTGEBIETES
VOM ALTEN ZUM NEUEN WOHNBEZIRK
(31.12.1985)

Neue Wohnung / Alte Wohnung	Statistische Bezirke										Innenstadt	Stadtbezirke								Außenstadt	Dortmund insgesamt	
	City	Westfalenhalle	Dorstfelder Brücke	Dorstfeld	Hafen	Nordmarkt	Borsigplatz	Kaiserbrunnen	Westfalendamm	Ruhrallee		Eving	Scharnhorst	Brackel	Aplerbeck	Hörde	Hombruch	Lütgendortmund	Huckarde			Mengede
City	247	84	92	32	57	96	44	112	66	102	932	26	40	65	55	59	52	30	30	32	389	1 321
Westfalenhalle	86	314	89	41	29	55	22	85	33	112	866	33	31	46	42	70	144	26	24	20	436	1 302
Dorstfelder Brücke	81	116	497	57	148	111	49	79	20	49	1207	31	75	82	28	72	83	85	24	37	517	1 724
Dorstfeld	24	30	102	892	47	56	28	32	11	17	1239	15	42	48	26	39	93	144	90	75	572	1 811
Hafen	65	65	86	48	974	479	87	75	31	43	1953	80	102	54	56	88	83	44	57	74	638	2 591
Nordmarkt	89	53	102	52	449	1456	253	162	41	48	2705	170	124	94	66	122	96	62	78	77	889	3 594
Borsigplatz	35	25	54	20	144	286	799	110	30	30	1533	84	93	65	34	69	51	29	30	27	482	2 015
Kaiserbrunnen	96	65	48	41	78	141	97	903	144	67	1680	79	117	212	126	130	114	53	42	39	912	2 592
Westfalendamm	44	37	19	18	19	23	15	126	311	65	677	19	30	111	100	122	88	32	16	13	531	1 208
Ruhrallee	79	101	45	18	36	44	20	60	75	228	706	23	13	53	56	81	135	13	13	14	401	1 107
Innenstadt	846	890	1134	1219	1981	2747	1414	1744	762	761	13498	560	667	830	589	852	939	518	404	408	5767	19 265
Eving	25	17	30	26	122	174	54	60	18	14	540	2170	176	90	80	60	68	40	60	92	2836	3 376
Scharnhorst	52	47	62	18	97	154	92	141	40	30	733	193	2573	338	161	102	83	49	55	83	3637	4 370
Brackel	66	57	40	33	70	83	62	232	91	48	782	50	326	2128	272	165	99	52	43	39	3174	3 956
Aplerbeck	40	65	40	30	37	54	33	115	116	59	589	41	126	279	2145	629	208	74	28	49	3579	4 168
Hörde	91	67	46	46	74	94	52	121	122	57	770	46	112	153	473	2469	355	65	54	57	3784	4 554
Hombruch	87	140	96	117	60	90	25	97	87	79	878	36	51	105	192	338	2138	182	52	39	3133	4 011
Lütgendortmund	49	61	60	139	85	118	27	76	26	23	664	28	77	48	51	90	178	2708	483	160	3823	4 487
Huckarde	45	28	61	101	54	68	54	47	16	15	489	40	44	36	48	57	83	368	1599	274	2549	3 038
Mengede	34	23	29	51	57	83	31	29	19	15	371	80	44	38	50	63	67	155	234	2501	3232	3 603
Außenstadt	489	505	464	561	656	918	430	918	535	340	5816	2684	3529	3215	3472	3973	3279	3693	2608	3294	29747	35 563
Dortmund insgesamt	1335	1395	1598	1780	2637	3665	1844	2662	1297	1101	19314	3244	4196	4045	4061	4825	4218	4211	3012	3702	35514	54 828

6. STADTBZIRKE UND STATISTISCHE BZIRKE,
FLÄCHE, BEVÖLKERUNG, BEVÖLKERUNGSDICHTE
UND BEVÖLKERUNGSVERTEILUNG am 31.12.1985

Stadtbezirke Statistische Bezirke	Lfd. Nr. U-Bez.	Gebietsfläche in ha	Bevölkerung			Auf 1 ha kommen Einwohner	Von 1 000 Einwohnern wohnen in
			männlich	weiblich	zusammen		
1	2	3	4	5	6	7	8
	001	50,7	1 436	1 392	2 828	55,8	4,9
	002	38,6	652	471	1 123	29,1	1,9
	003	57,5	1 609	1 964	3 573	62,1	6,2
	004	31,0	784	1 256	2 040	65,8	3,5
City	000	177,8	4 481	5 083	9 564	53,8	16,5
	011	199,6	3 449	4 317	7 766	38,9	13,5
	012	39,8	1 126	1 434	2 560	64,3	4,4
	013	137,4	2 350	3 268	5 619	40,9	9,7
Westfalenhalle	010	376,8	6 925	9 020	15 945	42,3	27,6
	021	43,5	2 041	2 346	4 387	100,9	7,6
	022	34,5	3 034	3 085	6 119	177,4	10,6
	023	147,9	997	899	1 896	12,8	3,3
Dorstfelder Brücke	020	225,9	6 072	6 330	12 402	54,9	21,5
	031	222,9	1 915	2 037	3 952	17,7	6,9
	032	163,9	2 408	2 318	4 726	28,8	8,2
	033	243,1	3 386	3 562	6 948	28,6	12,0
Dorstfeld	030	629,9	7 709	7 917	15 626	24,8	27,1
Stadtbezirk Innenstadt-West	00 -03	1 410,4	25 187	28 350	53 537	38,0	92,8
	041	329,0	3 849	4 030	7 879	23,9	13,7
	042	108,1	2 180	2 188	4 368	40,4	7,6
	043	30,9	2 790	2 958	5 748	186,0	10,0
Häfen	040	468,0	8 819	9 176	17 995	38,5	31,2
	051	62,2	3 870	4 107	7 977	128,2	13,8
	052	15,9	1 394	1 929	3 323	240,4	6,6
	053	104,0	4 084	4 091	8 175	78,6	14,2
	054	140,2	2 683	2 522	5 205	37,1	9,0
Nordmarkt	050	322,3	12 531	12 649	25 180	78,1	43,6
	061	49,8	4 026	3 746	7 772	156,1	13,5
	062	606,9	2 128	1 807	3 935	6,5	6,8
Borsigplatz	060	656,7	6 154	5 553	11 707	17,8	20,3
Stadtbezirk Innenstadt-Nord	04 -06	1 447,0	27 504	27 378	54 882	37,9	95,1
Kaiserbrunnen-West	071	81,6	3 906	4 672	8 578	105,1	14,9
Kaiserbrunnen-Mitte	072	111,6	3 173	3 825	6 998	62,7	12,1
Kaiserbrunnen-Körne	073	180,9	3 769	4 832	8 601	47,5	14,9
Kaiserbrunnen	070	374,1	10 848	13 329	24 177	64,6	41,9
Westfalenamm-Nordwest	081	115,6	1 647	1 979	3 626	31,4	6,3
Westfalenamm-Nordost	082	143,3	3 141	3 825	6 966	48,6	12,1
Westfalenamm-Südwest	083	87,1	1 938	2 431	4 369	50,2	7,6
Westfalenamm-Südost	084	104,3	992	1 257	2 249	20,8	3,9
Westfalenamm	080	454,3	7 718	9 492	17 210	37,9	29,8
Ruhrallee-West	091	125,6	3 450	4 316	7 766	61,8	13,5
Ruhrallee-Ost	092	170,0	2 113	2 804	4 917	28,9	8,5
Ruhrallee	090	295,6	5 563	7 120	12 683	42,9	22,0
Stadtbezirk Innenstadt-Ost	07 -09	1 124,0	24 129	29 941	54 070	48,1	93,8
Innenstadt zusammen	00 -09	3 981,4	76 820	85 669	162 489	40,8	281,7

1	2	3	4	5	6	7	8
	111	473,6	2 194	2 347	4 541	9,6	7,9
	112	271,8	1 707	1 880	3 587	13,2	6,2
Brechten	110	754,4	3 901	4 227	8 128	10,8	14,1
	121	69,2	1 830	1 948	3 778	54,6	6,5
	122	261,6	1 814	1 879	3 693	14,1	6,4
	123	219,4	5 455	5 809	11 264	51,3	19,5
	124	228,8	829	848	1 677	7,3	2,9
Eving	120	779,0	9 928	10 484	20 412	26,2	35,4
Holthausen	130	495,3	303	288	591	1,2	1,0
Lindenhorst	140	328,3	2 098	1 821	3 919	11,9	6,8
Stadtbezirk Eving	:	2 348,0	16 230	16 820	33 050	14,1	57,3
Derna-West	211	122,4	509	502	1 011	8,3	1,8
Derna-Ost	212	206,4	2 900	2 890	5 790	28,1	10,0
Derne	210	328,8	3 409	3 392	6 801	20,7	11,8
Grevel	221	201,4	314	288	602	3,0	1,0
Hestedde	222	227,2	822	892	1 714	7,5	3,0
Hestedde	220	428,6	1 136	1 180	2 316	5,4	4,0
Kirchderne-West	231	124,8	1 227	1 348	2 575	20,6	4,5
Kirchderne-Ost	232	129,9	652	750	1 402	10,8	2,4
Kirchderne	230	254,7	1 879	2 098	3 977	15,6	6,9
Kurl-Nord	241	128,0	613	612	1 225	9,6	2,1
Kurl-Süd	242	292,4	1 213	1 289	2 502	8,6	4,3
Husen-Nord	243	44,9	318	298	616	13,7	1,1
Husen-Süd	244	164,5	1 067	1 120	2 187	13,3	3,8
Kurl-Husen	240	629,8	3 211	3 319	6 530	10,4	11,3
Lanstrop-West	251	255,1	1 906	2 057	3 963	15,5	6,9
Lanstrop-Ost	252	471,5	689	667	1 356	2,9	2,4
Lanstrop	250	727,6	2 595	2 724	5 319	7,3	9,2
Scharnhorst-Nord	261	155,8	1 684	1 814	3 498	22,5	6,1
Scharnhorst-West	262	190,3	1 922	1 944	3 866	20,3	6,7
Scharnhorst-Süd	263	102,8	789	773	1 562	15,2	2,7
Scharnhorst-Alt	260	448,9	4 395	4 531	8 926	19,9	15,5
Scharnhorst-Ost	270	284,6	6 616	7 365	13 981	49,1	24,2
Stadtbezirk Scharnhorst	2	3 103,0	23 241	24 609	47 850	15,4	43,0
Asseln-Nord	311	218,3	1 401	1 594	2 995	13,7	5,2
Asseln-Dorf	312	49,6	615	651	1 266	25,5	2,2
Asseln-Hellweg	313	44,3	558	590	1 148	25,9	2,0
Kolonie Halstein	314	328,8	1 107	1 264	2 371	7,2	4,1
Kolonie Neusseln	315	182,7	441	502	943	5,2	1,6
Asseln	310	823,7	4 122	4 601	8 723	10,6	15,1
Brackeler Feld	321	325,5	1 320	1 557	2 877	8,8	5,0
Westbeck	322	146,9	2 077	2 480	4 557	31,0	7,9
Reichshof	323	44,8	1 786	2 024	3 810	85,0	6,6
Dorf	324	68,2	1 268	1 461	2 729	40,0	4,7
Hellweg	325	42,8	547	578	1 125	26,3	2,0
Knappschäftkrankenhaus	326	51,4	1 004	1 103	2 107	41,0	3,7
Bahnhof	327	204,9	830	983	1 813	8,8	3,1
Funkturn	328	94,8	1 495	1 726	3 291	24,7	5,7
Brackel	320	979,3	10 327	11 982	22 309	22,8	38,7
Wambel-Nord	331	170,0	1 252	1 374	2 626	15,4	4,6
Wambel-Süd	332	76,2	1 462	1 691	3 153	41,4	5,5
Pferdereisenbahn	333	110,2	173	235	408	3,7	0,7
Wambel	330	356,4	2 887	3 300	6 187	17,4	10,7
Wickede-Nord	341	331,0	2 979	3 400	6 379	19,3	11,1
Wickede-Dorf	342	84,2	2 004	2 185	4 189	49,8	7,3
Wickede-Ost	343	58,0	1 529	1 676	3 205	55,3	5,6
Wickede-Flughafen	344	406,4	1 207	1 308	2 515	6,2	4,4
Wickede	340	879,5	7 719	8 569	16 288	18,5	28,2
Stadtbezirk Brackel	3	3 039,0	25 055	28 452	53 507	17,6	92,8

1	2	3	4	5	6	7	8
Aplerbeck-Nord I	411	128,9	1 270	1 411	2 681	20,8	4,6
Aplerbeck-Nord II	412	121,3	1 899	1 983	3 882	32,0	6,7
Aplerbeck I	418	99,4	1 790	1 958	3 748	37,7	6,5
Aplerbeck II	414	91,8	1 217	1 354	2 571	28,0	4,5
Aplerbecker Mark I	415	101,1	1 642	1 943	3 585	35,5	6,2
Aplerbecker Mark II	416	164,7	2 014	2 157	4 171	25,3	7,2
Aplerbecker Mark III	417	165,3	685	762	1 447	8,8	2,5
Aplerbeck	410	872,5	10 517	11 568	22 085	25,3	38,3
Berghofen I	421	199,8	3 175	3 522	6 697	33,5	11,6
Berghofen II	422	101,9	1 321	1 485	2 786	27,3	4,8
Berghofer Mark	423	202,5	974	1 062	2 036	10,1	3,5
Berghofen	420	504,2	5 470	6 049	11 519	22,8	20,0
Schüren I	431	214,6	1 688	1 893	3 581	16,7	6,2
Schüren II	432	171,0	1 852	2 108	3 960	23,2	6,9
Schüren	430	385,6	3 540	4 001	7 541	19,6	13,1
Sölde I	441	190,7	2 027	2 349	4 376	22,9	7,6
Sölde II	442	47,7	976	1 063	2 039	42,7	3,5
Sölde	440	238,4	3 003	3 412	6 415	26,9	11,1
Söldeholz	451	315,9	1 508	1 632	3 140	9,9	5,4
Lichtendorf	452	182,4	1 403	1 421	2 824	15,5	4,9
Söldeholz	450	498,3	2 911	3 053	5 964	12,0	10,3
Stadtbezirk Aplerbeck	4	2 499,0	25 441	28 083	53 524	21,4	92,8
Bennighofen	511	78,8	1 702	2 248	3 950	50,1	6,8
Bennighofen-Loh	512	158,8	1 819	2 072	3 891	24,5	6,7
Bennighofen	510	237,6	3 521	4 320	7 841	33,0	13,6
Hacheney-West	521	55,9	510	476	986	17,6	1,7
Hacheney-Ost	522	74,2	379	446	825	11,1	1,4
Hacheney	520	130,1	889	922	1 811	13,9	3,1
Hörde-Nord	531	141,0	3 365	4 003	7 368	52,3	12,8
Hörde-Mitte	532	153,6	1 661	1 847	3 508	22,8	6,1
Hörde-West	533	160,2	1 728	2 027	3 755	23,4	6,5
Hörde-Süd	534	82,8	3 242	3 489	6 731	81,3	11,7
Hörde-Südost	535	90,1	1 653	1 962	3 615	40,1	6,3
Hörde	530	627,7	11 649	13 328	24 977	39,8	43,3
Höchsten	541	262,7	1 149	1 157	2 306	8,8	4,0
Holzen	542	536,3	3 014	3 201	6 215	11,6	10,8
Holzen	540	799,0	4 163	4 358	8 521	10,7	14,8
Syburg	551	626,9	447	428	875	1,4	1,5
Buchholz	552	194,6	243	323	566	2,9	1,0
Syburg	550	821,5	690	751	1 441	1,8	2,5
Wellinghofen-Nord	561	96,5	1 402	1 637	3 039	31,5	5,3
Wellinghofen-Süd	562	96,8	1 741	2 087	3 828	39,5	6,6
Wellinghofen	560	193,3	3 143	3 724	6 867	35,5	11,9
Wichlinghofen	570	168,4	1 176	1 409	2 585	15,4	4,5
Stadtbezirk Hörde	5	2 977,6	25 231	28 812	54 043	18,1	93,7

1	2	3	4	5	6	7	8
Schönbau	611	39,0	539	641	1 180	30,3	2,0
Barop-Nordwest	612	20,0	284	303	587	29,4	1,0
Barop-Nordost	613	97,7	1 778	1 946	3 724	38,1	6,5
Barop-Südwest	614	27,5	683	834	1 517	55,2	2,6
Barop-Südost	615	13,5	220	250	470	34,8	0,8
Barop	610	197,7	3 504	3 974	7 478	37,8	13,0
Bittermark	620	364,3	1 057	1 107	2 164	5,9	3,8
Brünninghausen	631	125,0	445	495	940	7,5	1,6
Renningshausen	632	87,3	1 465	1 830	3 295	37,7	5,7
Brünninghausen	630	212,3	1 910	2 325	4 235	19,9	7,3
Eichlinghofen	641	25,8	2 149	2 042	4 191	16,2	7,3
Universität	642	291,1	1 529	964	2 493	8,6	4,3
Salingen	643	122,2	87	85	172	1,4	0,3
Eichlinghofen	640	666,1	3 765	3 091	6 856	10,3	11,9
Hombruch-Nord	651	82,5	2 877	3 230	6 107	74,0	10,6
Hombruch-Süd	652	110,6	2 582	3 035	5 617	50,8	9,7
Kleinholthausen	653	29,7	598	759	1 357	45,7	2,4
Hombruch-Mitte	650	222,8	6 057	7 024	13 081	58,7	22,7
Persbeck	661	208,2	1 098	1 158	2 256	10,8	3,9
Kruckel	662	70,7	512	526	1 038	14,7	1,8
Schnee	663	244,7	298	310	608	2,5	1,1
Hombruch-Südwest	660	523,6	1 908	1 994	3 902	7,5	6,8
Greththausen	671	219,4	131	123	254	1,2	0,4
Löttringhausen-Nord	672	39,5	763	871	1 634	41,4	2,8
Kirchhörde-West	673	64,0	474	438	912	14,3	1,6
Kirchhörde-Ost	674	77,5	1 163	1 371	2 534	32,7	4,4
Löttringhausen-Ost	675	131,3	1 107	1 035	2 142	16,3	3,7
Löttringhausen-West	676	35,9	521	601	1 122	31,3	1,9
Löttringhausen-Süd	677	101,7	332	366	698	6,9	1,2
Schanze	678	89,5	127	136	263	2,9	0,5
Kirchhörde	670	758,8	4 618	4 941	9 559	12,6	16,6
Rombergpark	681	146,6	244	513	757	5,2	1,3
Lücklenberg	682	213,3	1 787	2 177	3 964	18,6	6,9
Lücklenberg	680	359,9	2 031	2 690	4 721	13,1	8,2
Menglinghausen	690	183,9	1 147	1 239	2 386	13,0	4,1
Stadtbezirk Hombruch	6	3 489,4	25 997	28 385	54 382	15,6	94,3
Bovinghausen	710	249,1	2 954	3 188	6 142	24,7	10,6
Kley	720	160,5	1 694	1 835	3 529	22,0	6,1
Helte-Kreta	731	90,4	695	823	1 518	16,8	2,6
Deipenbeck	732	134,1	2 162	2 500	4 662	34,8	8,1
Lütgendortmund-Mitte	733	153,9	2 474	2 793	5 267	34,2	9,1
Lütgendortmund-Ost	734	198,7	3 259	3 571	6 830	34,4	11,8
Lütgendortmund-West	735	52,2	920	943	1 863	35,7	3,2
Seeborn	736	91,0	345	304	649	7,1	1,1
Lütgendortmund	730	720,3	9 855	10 934	20 789	28,9	36,0
Marten-Germania	741	129,8	1 793	2 066	3 859	29,7	6,7
Marten	742	294,2	2 576	2 759	5 335	18,1	9,2
Marten	740	424,0	4 369	4 825	9 194	21,7	15,9
Oespel	750	415,2	2 120	2 011	4 131	9,9	7,2
Westrich	760	265,2	1 280	1 310	2 590	9,8	4,5
Stadtbezirk Lütgendortm.	7	2 243,4	22 272	24 103	46 375	20,7	80,4

1	2	3	4	5	6	7	8
Deusen	810	311,7	745	752	1 497	4,8	2,6
Mailoh	821	258,5	2 554	2 813	5 367	20,7	9,3
Ersflughof	822	132,1	1 380	1 459	2 839	21,5	4,9
Wfacklingen	823	104,7	622	628	1 250	11,9	2,2
Huckarde-Mitte	824	61,3	1 252	1 386	2 638	43,0	4,6
Huckarde-Ost	825	52,9	1 369	1 485	2 854	54,0	4,9
Huckarde	820	609,5	7 177	7 771	14 948	24,5	25,9
Jungferntal	831	98,5	2 828	3 050	5 878	59,7	10,2
Rahn	832	116,6	784	724	1 508	12,9	2,6
Jungferntal	830	215,1	3 612	3 774	7 386	34,3	12,8
Alt-Kirchlinde	841	137,3	1 657	1 638	3 295	24,0	5,7
Kirchlinde-West	842	48,4	1 297	1 433	2 730	56,4	4,7
Haageney	843	152,7	1 886	2 125	4 011	26,3	7,0
Kirchlinde	840	338,8	4 840	5 196	10 036	29,6	17,4
Stadtbezirk Huckarde	8	1 475,1	16 374	17 493	33 867	23,0	58,7
Bodelschwingh	910	355,2	2 782	3 048	5 830	16,4	10,1
Brünninghausen	921	186,7	168	175	343	1,8	0,6
Mengeder Hofje	922	236,4	1 240	1 431	2 671	11,3	4,6
Mengede	923	174,1	2 017	2 164	4 181	24,0	7,2
Alte Kolonie	924	72,3	1 920	1 905	3 825	52,9	6,6
Mengede	920	669,5	5 345	5 675	11 020	16,5	19,1
Nette	930	272,1	3 231	3 488	6 719	24,7	11,6
Oestrich	940	246,4	2 993	3 220	6 213	25,2	10,8
Gruppenbrück	951	245,5	146	163	309	1,3	0,5
Schwieringhausen	952	113,5	76	86	162	1,4	0,3
Ellinghausen	953	487,6	61	70	131	0,3	0,2
Nieder-Nette	954	177,4	56	46	102	0,6	0,2
Schwieringhausen	950	1 024,0	339	365	704	0,7	1,2
Westerfilde	960	302,9	3 479	3 744	7 223	23,8	12,5
Stadtbezirk Mengede	9	2 870,2	18 169	19 540	37 709	13,1	65,4
Außenstadt zusammen	1-9	24 035,5	198 010	216 297	414 307	17,2	718,3
Dortmund insgesamt	0-9	28 016,9	274 830	301 966	576 796	20,6	1 000,0

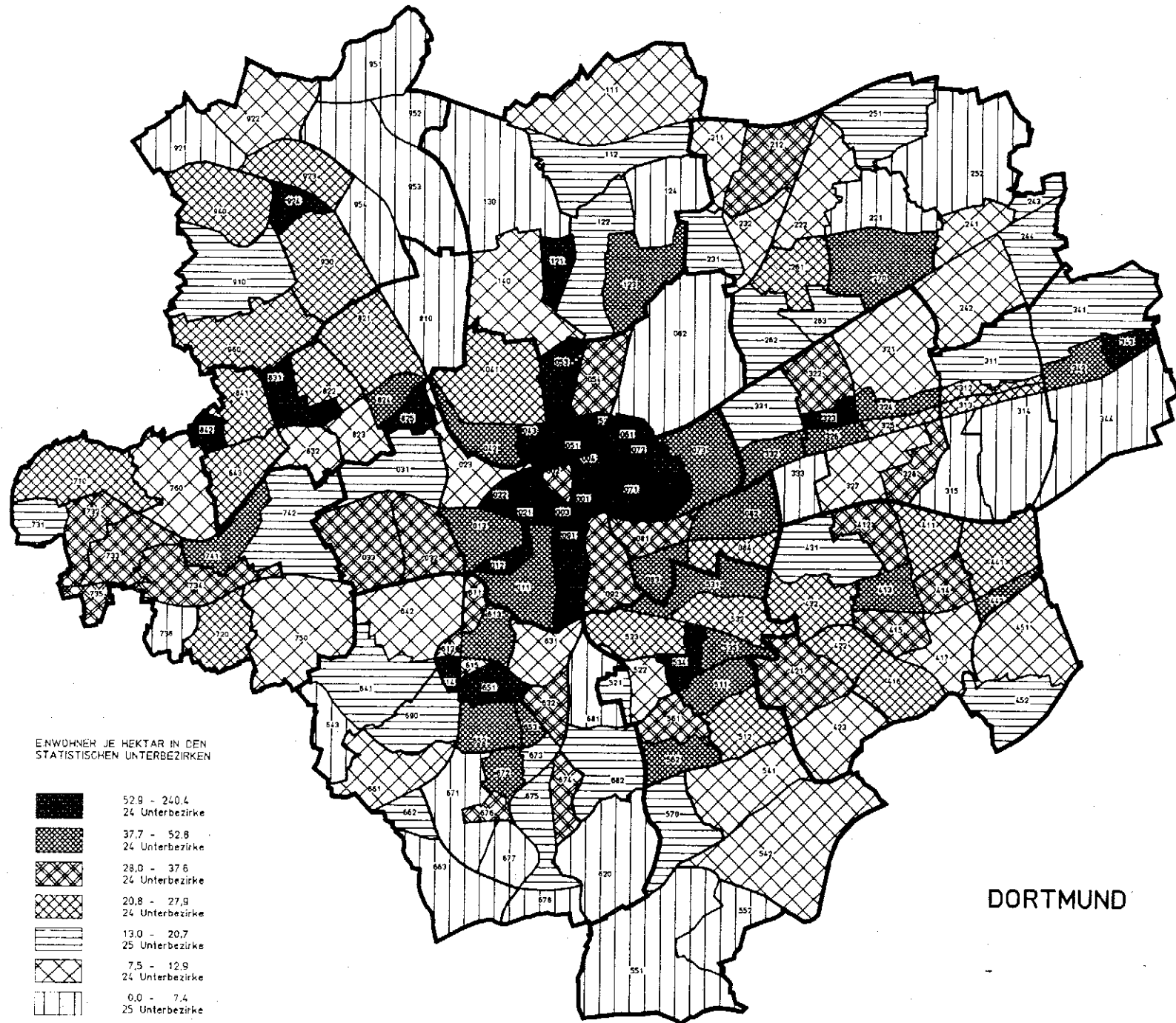

10. BEVÖLKERUNG NACH DEM ALTER
(31.12.1985)

Geburtsjahr	männlich	weiblich	zusammen	Geburtsjahr	männlich	weiblich	zusammen
1985	2 454	2 486	4 940	1935	4 510	4 443	8 953
1984	2 567	2 381	4 948	1934	4 296	4 272	8 568
1983	2 590	2 431	5 021	1933	3 413	3 432	6 845
1982	2 670	2 574	5 244	1932	3 406	3 425	6 831
1981	2 732	2 557	5 289	1931	3 772	3 729	7 501
1980	2 577	2 484	5 061	1930	4 344	4 132	8 476
1979	2 463	2 343	4 806	1929	4 119	4 049	8 168
1978	2 542	2 389	4 931	1928	4 194	4 136	8 330
1977	2 487	2 341	4 828	1927	3 712	4 043	7 755
1976	2 469	2 462	4 931	1926	3 382	4 210	7 592
1975	2 477	2 345	4 822	1925	3 268	4 288	7 556
1974	2 489	2 363	4 852	1924	2 836	4 080	6 916
1973	2 745	2 654	5 399	1923	2 664	4 095	6 759
1972	3 045	2 888	5 933	1922	2 959	4 386	7 345
1971	3 403	3 358	6 761	1921	2 843	4 536	7 379
1970	3 381	3 221	6 602	1920	2 664	4 294	6 958
1969	4 145	4 040	8 185	1919	1 878	3 135	5 013
1968	4 453	4 258	8 711	1918	1 365	2 242	3 607
1967	4 481	4 300	8 781	1917	1 165	2 070	3 235
1966	4 805	4 653	9 458	1916	1 253	2 245	3 498
1965	5 026	4 683	9 709	1915	1 634	2 936	4 570
1964	5 013	4 784	9 797	1914	1 996	3 590	5 586
1963	5 346	4 852	10 198	1913	1 907	3 636	5 543
1962	4 900	4 799	9 699	1912	1 773	3 484	5 257
1961	4 961	4 794	9 755	1911	1 688	3 284	4 972
1960	5 098	4 676	9 774	1910	1 444	3 222	4 666
1959	5 146	4 466	9 612	1909	1 492	3 290	4 782
1958	5 097	4 391	9 488	1908	1 347	3 072	4 419
1957	4 930	4 142	9 072	1907	1 238	2 835	4 073
1956	4 616	4 193	8 809	1906	1 092	2 541	3 633
1955	4 437	4 067	8 504	1905	1 009	2 321	3 330
1954	4 376	4 040	8 416	1904	868	2 043	2 911
1953	4 244	3 957	8 201	1903 u. früher	3 013	9 058	12 071
1952	4 238	3 925	8 163				
1951	3 966	3 568	7 534				
1950	3 963	3 603	7 566				
1949	3 944	3 646	7 590				
1948	3 817	3 476	7 293				
1947	3 331	3 158	6 489				
1946	3 222	3 079	6 301				
1945	2 886	2 782	5 668				
1944	3 641	3 522	7 163	Insgesamt	274 830	301 966	576 796
1943	3 471	3 536	7 007				
1942	3 679	3 568	7 247				
1941	4 235	4 332	8 567				
1940	4 736	4 686	9 422				
1939	4 970	4 735	9 705				
1938	4 845	4 583	9 428				
1937	4 569	4 492	9 061				
1936	4 608	4 349	8 957				

11. BEVÖLKERUNG NACH ALTERSGRUPPEN
(31. 12. 1985)

Altersgruppe	Männer	Frauen	Einwohner insgesamt	Von jeweils 1.000 waren in der Altersgruppe			Von 1.000 jeder Alters- gruppen waren		
				Männer	Frauen	ins.	Männer	Frauen	ins.
bis unter 6 Jahren	15 590	14 913	30 503	56,7	49,4	52,9	511	489	1 000
von 6 bis unter 10 Jahren	9 961	9 535	19 496	36,2	31,6	33,8	511	489	1 000
von 10 bis unter 14 Jahren	10 756	10 250	21 006	39,1	33,9	36,4	512	488	1 000
von 14 bis unter 15 Jahren	3 403	3 358	6 761	12,4	11,1	11,7	503	497	1 000
von 15 bis unter 16 Jahren	3 381	3 221	6 602	12,3	10,7	11,4	512	488	1 000
von 16 bis unter 18 Jahren	8 598	8 298	16 896	31,3	27,5	29,3	509	491	1 000
von 18 bis unter 20 Jahren	9 286	8 953	18 239	33,8	29,6	31,6	509	491	1 000
von 20 bis unter 21 Jahren	5 026	4 683	9 709	18,3	15,5	16,8	518	482	1 000
bis unter 5 Jahren	13 013	12 429	25 442	47,3	41,2	44,1	511	489	1 000
von 5 bis unter 10 Jahren	12 538	12 019	24 557	45,6	39,8	42,6	510	490	1 000
von 10 bis unter 15 Jahren	14 159	13 608	27 767	51,5	45,1	48,1	509	491	1 000
von 15 bis unter 20 Jahren	21 265	20 472	41 737	77,4	67,8	72,4	509	491	1 000
von 20 bis unter 25 Jahren	25 246	23 912	49 158	91,9	79,2	85,2	514	486	1 000
von 25 bis unter 30 Jahren	24 887	21 868	46 755	90,6	72,4	81,1	532	468	1 000
von 30 bis unter 35 Jahren	21 261	19 557	40 818	77,4	64,8	70,8	521	479	1 000
von 35 bis unter 40 Jahren	18 277	16 962	35 239	66,5	56,2	61,1	519	481	1 000
von 40 bis unter 45 Jahren	17 912	17 740	35 653	65,2	58,7	61,8	502	498	1 000
von 45 bis unter 50 Jahren	23 728	22 845	46 573	86,3	75,7	80,7	509	491	1 000
von 50 bis unter 55 Jahren	19 397	19 301	38 698	70,6	63,9	67,1	501	499	1 000
von 55 bis unter 60 Jahren	19 751	20 570	40 321	71,9	68,1	69,9	490	510	1 000
von 60 bis unter 65 Jahren	14 570	21 385	35 955	53,0	70,8	62,3	405	595	1 000
von 65 bis unter 70 Jahren	8 325	13 986	22 311	30,3	46,3	38,7	373	627	1 000
von 70 bis unter 75 Jahren	8 998	16 930	25 928	32,7	56,1	45,0	347	785	1 000
von 75 bis unter 80 Jahren	6 613	14 960	21 573	24,1	49,5	37,4	307	693	1 000
von 80 und älter	4 890	13 422	18 312	17,8	44,4	31,7	267	733	1 000
I n s g e s a m t	274 830	301 966	576 796	1000,0	1000,0	1000,0	476	524	1 000

12. BEVÖLKERUNG NACH DEM FAMILIENSTAND
(31.12.1985)

Von der Bevölkerung waren	ledig	verheiratet	verwitwet	geschieden	insgesamt
männlich	114 641	140 145	8 810	11 234	274 830
weiblich	94 386	142 507	51 472	13 601	301 966
insgesamt	209 027	282 652	60 282	24 835	576 796
Von 1.000 Einwohnern waren					
männlich	199	243	15	19	476
weiblich	164	247	89	24	524
insgesamt	363	490	104	43	1 000
Von 1.000 Männern bzw. Frauen waren					
männlich	417	510	32	41	1 000
weiblich	313	472	170	45	1 000
insgesamt	362	490	105	43	1 000

13. BEVÖLKERUNG NACH DEN KONFESSIONEN
(31.12.1985)

Von der Bevölkerung waren	evgl.	röm.-kath.	jüdisch	sonstige u. ohne	zusammen
männlich	124 217	93 910	93	56 610	274 830
weiblich	151 770	109 829	134	40 233	301 966
insgesamt	275 987	203 739	227	96 843	576 796
Von 1.000 Einwohnern waren					
männlich	215	163	-	98	476
weiblich	263	191	-	70	524
insgesamt	478	354	-	168	1 000
Von 1.000 jeder Konf. waren					
männlich	450	461	410	585	476
weiblich	550	539	590	415	524
insgesamt	1 000	1 000	1 000	1 000	1 000

14. EHESCHLISSUNGEN NACH DEM FAMILIENSTAND

M ä n n e r	F r a u e n							
	ledig		verwitwet		geschieden		insgesamt	
	absolut	vT	absolut	vT	absolut	vT	absolut	vT
ledig	2 175	639	9	3	343	101	2 527	742
verwitwet	29	9	24	7	72	21	125	37
geschieden	315	92	11	3	426	125	752	221
insgesamt	2 519	740	44	13	841	247	3 404	1 000

15. EHESCHLISSUNGEN NACH DEN KONFESSIONEN

Konfession des Mannes	Konfession der Frau									
	evangelisch		katholisch		jüdisch		sonstige		insgesamt	
	absolut	vT	absolut	vT	absolut	vT	absolut	vT	absolut	vT
evangelisch	878	258	505	148	-	-	104	30	1 487	436
katholisch	565	166	552	162	-	-	70	21	1 187	349
jüdisch	1	-	-	-	-	-	-	-	1	-
sonstige	299	88	175	52	-	-	255	75	729	215
insgesamt	1 743	512	1 232	362	-	-	429	126	3 404	1 000

16. EHESchLISSUNGEN NACH DEM ALTER DER EHESchLISSENDEN

Altersgruppe des Mannes	Altersgruppe der Frau										insgesamt	
	bis unter 20 Jahren	von 20 bis unter 25 Jahren	von 25 bis unter 30 Jahren	von 30 bis unter 35 Jahren	von 35 bis unter 40 Jahren	von 40 bis unter 45 Jahren	von 45 bis unter 50 Jahren	von 50 bis unter 55 Jahren	von 55 bis unter 60 Jahren	von 60 und älter		
<u>absolut</u>												
bis unter 20 Jahren	34	18	2	-	-	-	-	-	-	-	-	54
von 20 bis unter 25 Jahren	178	602	108	17	1	2	2	2	-	-	1	909
von 25 bis unter 30 Jahren	60	519	418	82	16	2	2	1	1	-	-	1 102
von 30 bis unter 35 Jahren	10	130	275	139	28	13	13	1	2	-	-	596
von 35 bis unter 40 Jahren	5	31	77	82	47	19	19	2	2	-	-	265
von bis unter Jahren	1	12	30	29	26	28	28	9	9	-	-	158
von 45 bis unter 50 Jahren	-	4	12	24	22	22	22	7	2	-	-	122
von 50 bis unter 55 Jahren	-	-	3	7	5	18	18	15	2	-	-	72
von 55 bis unter 60 Jahren	-	1	3	-	5	9	9	11	6	-	-	46
von 60 und älter	-	-	-	1	2	9	9	14	18	26	26	80
i n s g e s a m t	288	1 317	928	381	152	122	106	55	28	27	27	3 404
<u>in v. d. Eheschließenden</u>												
bis unter 20 Jahren	10	5	1	-	-	-	-	-	-	-	-	16
von 20 bis unter 25 Jahren	52	177	31	5	-	1	1	-	-	-	-	266
von 25 bis unter 30 Jahren	18	153	123	24	5	1	1	-	-	-	-	325
von 30 bis unter 35 Jahren	3	38	81	41	8	4	4	-	-	-	-	175
von 35 bis unter 40 Jahren	1	9	23	24	14	6	6	1	-	-	-	79
von 40 bis unter 45 Jahren	-	4	9	9	7	8	8	3	-	-	-	47
von 45 bis unter 50 Jahren	-	1	4	7	6	6	6	2	1	-	-	35
von 50 bis unter 55 Jahren	-	-	1	2	1	5	5	4	1	-	-	20
von 55 bis unter 60 Jahren	-	-	1	-	1	3	3	3	2	-	-	13
von 60 und älter	-	-	-	-	1	3	4	3	5	8	8	24
i n s g e s a m t	84	387	274	112	43	37	30	16	9	8	8	1 000

17. URTEILE IN EHESACHEN SEIT 1949

Jahr	Scheidung	Aufhebung	Nichtigkeit	insgesamt
1949	917	16	5	938
1950	786	12	8	806
1951	572	11	3	586
1952	636	8	4	648
1953	620	11	4	635
1954	688	10	3	701
1955	621	3	2	626
1956	588	3	2	593
1957	614	4	2	620
1958	648	4	3	655
1959	704	4	5	713
1960	698	5	2	705
1961	696	4	2	702
1962	673	2	-	675
1963	637	5	2	644
1964	750	-	-	750
1965	843	1	2	846
1966	842	-	2	844
1967	911	1	-	912
1968	907	3	1	911
1969	973	-	1	974
1970	1 039	2	1	1 042
1971	1 169	1	-	1 170
1972	1 184	-	1	1 185
1973	1 217	1	-	1 218
1974	1 191	-	-	1 191
1975	1 373	1	1	1 375
1976	1 521	1	1	1 523
1977	895	-	1	896
1978	942	1	-	943
1979	1 154	-	1	1 155
1980	1 259	-	1	1 260
1981	1 556	2	-	1 558
1982	1 432	1	-	1 433
1983	1 637	1	-	1 638
1984	1 461	-	-	1 461
1985	1 645	1	-	1 646

18. URTEILE IN EHESACHEN NACH DEM KLÄGER

Urteile	K l ä g e r						insgesamt
	M a n n		F r a u		von beiden beantragt	vom Staatsanwalt beantragt	
	ohne Zustimmung der Frau	mit Zustimmung der Frau	ohne Zustimmung des Mannes	mit Zustimmung des Mannes			
Scheidung	190	374	421	644	16	-	1 645
Aufhebung	1	-	-	-	-	-	1
Nichtigkeit	-	-	-	-	-	-	-
I n s g e s a m t	191	374	421	644	16	-	1 646

19. EHELÖSUNGEN NACH DEM ALTER DER GESCHIEDENEN

Alter des geschiedenen Mannes (Jahre)	Alter der geschiedenen Frau (Jahre)									insgesamt
	unter 20	von 20 bis unt. 25	von 25 bis unt. 30	von 30 bis unt. 35	von 35 bis unt. 40	von 40 bis unt. 45	von 45 bis unt. 50	von 50 bis unt. 60	60 und älter	
unter 20	-	3	-	-	-	-	-	-	1	4
von 20 bis unter 25	5	61	19	4	-	-	-	-	-	89
von 25 bis unter 30	4	117	163	25	9	4	2	1	-	325
von 30 bis unter 35	1	24	124	151	26	4	2	-	-	332
von 35 bis unter 40	-	7	32	128	101	15	3	3	-	289
von 40 bis unter 45	-	3	13	25	69	86	19	8	1	224
von 45 bis unter 50	-	-	2	12	24	75	69	15	2	199
von 50 bis unter 60	-	-	4	3	9	18	54	63	4	155
60 und älter	-	-	1	1	-	2	2	13	10	29
Insgesamt	10	215	358	349	238	204	151	103	18	1 646

20. EHELÖSUNGSGRÜNDE¹⁾ UND DAUER DER EHEN

	Ehelösungen zus.	Jahre									
		bis unter 1	1 bis unter 2	2 bis unter 3	3 bis unter 4	4 bis unter 5	5 bis unter 10	10 bis unter 15	15 bis unter 20	20 bis unter 25	25 u. m.
Scheidung	1 645	17	68	113	133	114	434	286	192	163	125
Aufhebung	1	-	-	-	-	-	1	-	-	-	-
Nichtigkeit	-	-	-	-	-	-	-	-	-	-	-
Insgesamt	1 646	17	68	113	133	114	435	286	192	163	125

1) Maßgebend für die Statistik ist der Tag der Rechtskraft des Scheidungsurteils.

21. EHELÖSUNGEN¹⁾ NACH DER KINDERZAHL UND NACH DEN GRÜNDEN

	Ehe- lösungen zusammen	davon mit ... Kindern									Kinderzahl
		0	1	2	3	4	5	6	7	8 u.mehr	zusammen
Scheidung	1 645	802	573	222	28	9	5	1	-	5	1 208
Aufhebung	1	1	-	-	-	-	-	-	-	-	-
Nichtigkeit	-	-	-	-	-	-	-	-	-	-	-
Insgesamt	1 646	803	573	222	28	9	5	1	-	5	1 208

1) Maßgebend für die Statistik ist der Tag der Rechtskraft des Scheidungsurteils.

22. EHELÖSUNGEN NACH DER HÖHE DES STREITWERTES

	Streitwert in DM						insgesamt
	bis unter 5.000	5.000 - unter 10.000	10.000 - unter 20.000	20.000 - unter 30.000	30.000 - unter 40.000	40.000 und mehr	
Scheidung	2	32	863	588	113	47	1 645
Aufhebung	-	-	1	-	-	-	1
Nichtigkeit	-	-	-	-	-	-	-
Insgesamt	2	32	864	588	113	47	1 646

Ehelösungen seit 1946

Neues Scheidungsrecht ab 1977

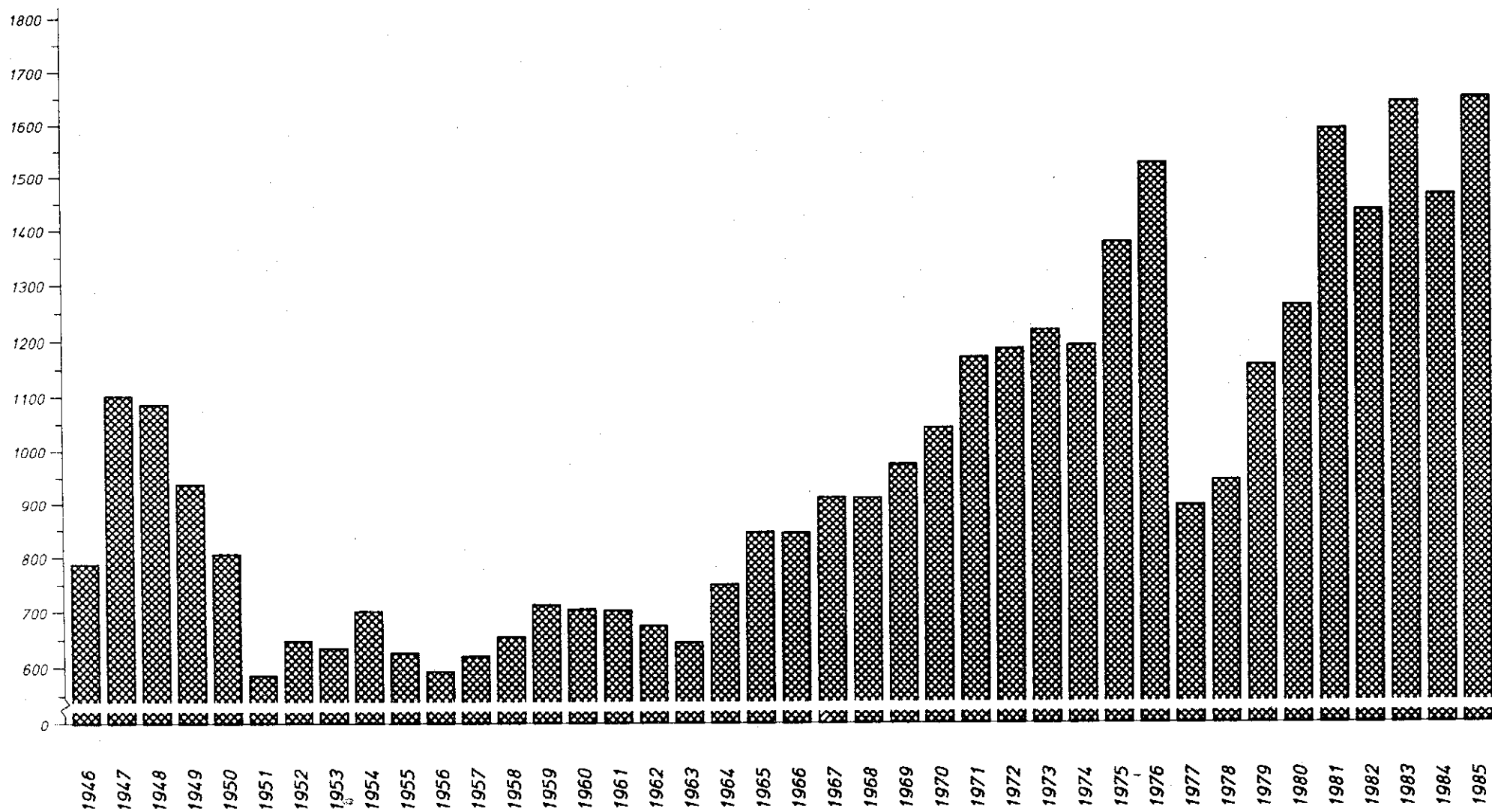

23. LEBEND- UND TOTGEBORENE ORTSANSÄSSIGER MÜTTER

	Lebendgeborene			Totgeborene			
	männlich	weiblich	zusammen	männlich	weiblich	zusammen	
<u>in Deutschland geborene</u>							
Deutsche	ehelich	1 426	1 458	2 884	5	2	7
	nicht ehelich	237	210	447	1	3	4
	zusammen	1 663	1 668	3 331	6	5	11
Ausländer	ehelich	279	259	538	2	2	4
	nicht ehelich	20	15	35	-	1	1
	zusammen	299	274	573	2	3	5
<u>auswärts geborene</u>							
Deutsche	ehelich	427	457	884	-	-	-
	nicht ehelich	73	75	148	-	-	-
	zusammen	500	532	1 032	-	-	-
Ausländer	ehelich	23	28	51	-	-	-
	nicht ehelich	2	2	4	-	-	-
	zusammen	25	30	55	-	-	-
Geborene insgesamt							
	ehelich	2 155	2 202	4 357	7	4	11
	nicht ehelich	332	302	634	1	4	5
	zusammen	2 487	2 504	4 991	8	8	16
Auf 1.000 der mittleren Jahresbevölkerung		9,3	9,4	9,4	0,03	0,03	0,03

24. LEBENDEBORENE NACH DER KONFESSION DER ELTERN

Konfession des Vaters	Konfession der Mutter				
	evgl.	kath.	jüdisch	sonstige und ohne Bek.	insges.
evangelisch	1 081	628	-	95	1 804
katholisch	547	706	-	64	1 317
jüdisch	-	-	-	-	-
sonstige und ohne Bekenntnis	283	176	-	777	1 236
ehelich zusammen	1 911	1 510	-	936	4 357
nicht ehelich (Religion der Mutter)	323	236	-	75	634
insgesamt	2 234	1 746	-	1 011	4 991
in vT aller ehelich bzw. nicht ehelich Lebendgeborenen					
evangelisch	248	144	-	22	414
katholisch	126	162	-	15	303
jüdisch	-	-	-	-	-
sonstige und ohne Bekenntnis	65	40	-	178	283
ehelich zusammen	439	346	-	215	1 000
nicht ehelich (Religion der Mutter)	509	373	-	118	1 000
insgesamt	448	350	-	202	1 000

25. EHELICH LEBENDGEBORENE NACH ALTERSGRUPPEN DER MÜTTER UND NACH DER GEBURTENFOLGE

Altersgruppe der Mütter ¹⁾	Geburten in der Ehe nach dem Steuerrecht								
	1. Kind	2. Kind	3. Kind	4. Kind	5. Kind	6. Kind	7. Kind	8. Kind und mehr	insgesamt
absolut									
bis unter 20 Jahren	124	16	3	-	-	-	-	-	143
von 20 bis unter 25 Jahren	724	294	68	8	1	1	-	-	1 096
von 25 bis unter 30 Jahren	864	658	163	58	9	5	-	-	1 757
von 30 bis unter 40 Jahren	401	543	223	70	32	20	11	5	1 305
von 40 bis unter 45 Jahren	12	15	12	6	2	5	1	1	54
von 45 und älter	-	-	2	-	-	-	-	-	2
insgesamt	2 125	1 526	471	142	44	31	12	6	4 357
in vT aller ehel. Geburten									
bis unter 20 Jahren	28	4	1	-	-	-	-	-	33
von 20 bis unter 25 Jahren	166	67	16	2	-	-	-	-	251
von 25 bis unter 30 Jahren	199	151	37	13	2	1	-	-	403
von 30 bis unter 40 Jahren	92	125	52	16	8	5	3	1	302
von 40 bis unter 45 Jahren	3	3	3	1	-	1	-	-	11
von 45 und älter	-	-	-	-	-	-	-	-	-
insgesamt	488	350	109	32	10	7	3	1	1 000

26. EHELICH LEBENDGEBORENE ERSTKINDER NACH DEM TAGE DER EHESCHLIESSUNG DER ELTERN

Monat 1985	Erst- kinder insgesamt	Die Ehe war geschlossen vor										
		mehr als 9 Monaten	9 Monaten und weniger									
			zus.	davon vor								
				1. Mon.	2. Mon.	3. Mon.	4. Mon.	5. Mon.	6. Mon.	7. Mon.	8. Mon.	9. Mon.
Januar	186	99	87	16	7	6	8	15	15	9	7	4
Februar	168	99	69	5	3	5	8	20	13	5	4	6
März	174	116	58	3	3	7	6	9	15	3	1	11
April	149	103	46	5	4	2	7	7	9	5	1	6
Mai	159	98	61	14	2	4	4	11	13	3	6	4
Juni	155	92	63	5	7	6	7	7	15	10	3	3
Juli	171	107	64	10	3	6	8	13	11	5	2	6
August	164	108	56	7	5	6	10	12	8	4	3	1
September	194	113	81	14	9	6	8	14	10	10	1	9
Oktober	193	109	84	7	6	10	15	19	13	9	0	5
November	204	124	80	10	8	8	4	22	16	6	5	1
Dezember	208	132	76	9	5	5	17	5	16	12	2	5
insgesamt	2 125	1 300	825	105	62	71	102	154	154	81	35	61
Von 1.000 Erst- kindern waren	1 000	612	388	49	29	33	48	72	72	38	16	29

1) Zugrunde gelegt ist das Geburtsjahr der Mütter (für 1985 sind die bis unter 20 Jahre alten Mütter also 1966 und danach geboren).

27. GESTORBENE NACH GESCHLECHT, FAMILIENSTAND UND KONFESSION

M o n a t	Familienstand				Konfession				
	ledig	verh.	verw.	gesch.	evgl.	kath.	sonst.u. ohne Bek.	zusammen	
Januar	m	25	244	51	8	174	120	34	328
	w	34	90	227	10	193	122	46	361
Februar	m	24	216	82	16	170	129	39	338
	w	28	95	253	13	199	144	46	389
März	m	29	240	64	14	183	103	61	347
	w	30	107	270	14	234	146	41	421
April	m	32	195	61	14	169	93	40	302
	w	30	67	199	17	177	113	23	313
Mai	m	31	207	60	14	153	105	54	312
	w	22	75	183	14	158	110	26	294
Juni	m	25	190	68	9	133	100	59	292
	w	23	77	214	17	188	113	30	331
Juli	m	22	218	54	16	167	90	53	310
	w	27	80	188	9	177	106	21	304
August	m	22	207	45	12	147	82	57	286
	w	21	52	188	8	151	94	24	269
September	m	25	171	54	16	130	102	34	266
	w	28	83	189	19	174	128	17	319
Oktober	m	22	190	38	11	127	90	44	261
	w	36	65	173	9	168	88	27	283
November	m	31	240	72	15	179	128	51	358
	w	28	70	213	17	176	120	32	328
Dezember	m	22	210	65	13	165	97	48	310
	w	28	78	233	20	209	119	31	359
männlich zusammen		310	2 528	714	158	1 897	1 239	574	3 710
weiblich zusammen		335	939	2 530	167	2 204	1 403	364	3 971
Insgesamt		645	3 467	3 244	325	4 101	2 642	938	7 681

Natürl. Bevölkerungsbewegung ab 1949

Geburten und Sterbefälle

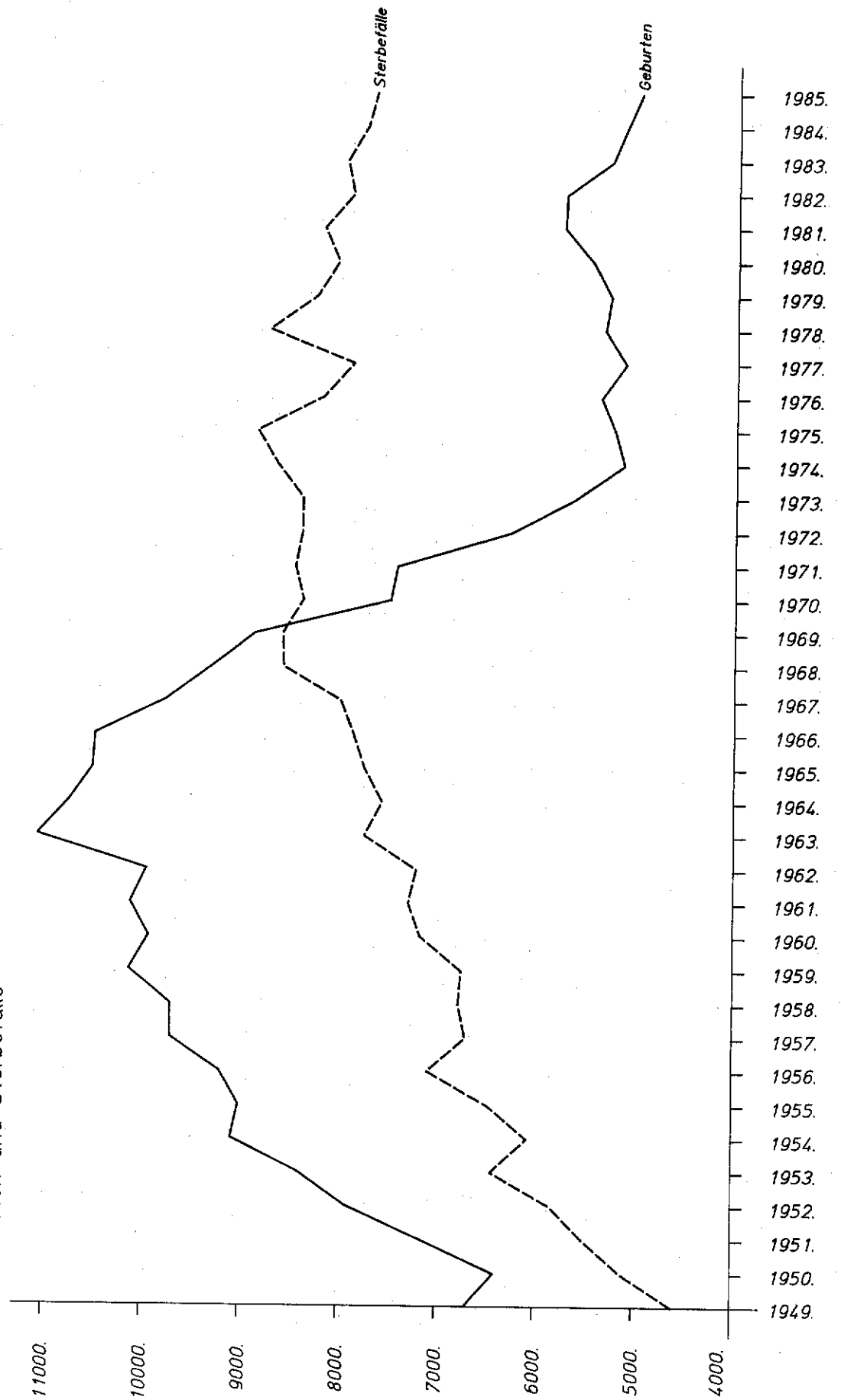

28. FORTGESCHRIEBENE EINWOHNERZAHLEN DER STADT DORTMUND

(auf der Basis der Ergebnisse der Volkszählung vom 27. Mai 1978)

Volkszählung 27. Mai 1970	302 749	336 885	639 634
	1 9 8 4		
Monatsende	männlich	weiblich	zusammen
Januar	282 700	311 047	593 747
Februar	282 321	310 689	593 010
März	281 907	310 426	592 333
April	281 560	309 984	591 544
Mai	281 008	309 419	590 427
Juni	280 028	308 491	588 519
Juli	279 375	307 877	587 252
August	279 010	307 421	586 431
September	278 520	306 909	585 429
Oktober	278 278	306 590	584 868
November	278 056	306 297	584 353
Dezember	277 816	305 910	583 726
Mittlere Jahresbevölkerung	280 048	308 422	588 470
	1 9 8 5		
Monatsende	männlich	weiblich	zusammen
Januar	277 479	305 523	583 002
Februar	277 229	305 165	582 394
März	276 872	304 682	581 554
April	276 630	304 329	580 959
Mai	276 422	304 063	580 485
Juni	276 034	303 569	579 603
Juli	275 595	303 206	578 801
August	275 390	302 958	578 348
September	275 220	302 656	577 876
Oktober	275 204	302 321	577 525
November	274 982	302 108	577 090
Dezember	274 830	301 966	576 796
Mittlere Jahresbevölkerung	275 991	303 546	579 537

29. AUSLÄNDER NACH HERKUNFTSLAND IN DEN STATISTISCHEN BEZIRKEN

Stadtbezirke Statistische Bezirke	Griechen- land	Italien	Jugosla- wien	Nieder-	Polen	Portugal	Spanien	Türkei	Groß- britannien	Marokko	staatenlos und ungeklärt	übrige	zusammen
1	2	3	4	5	6	7	8	9	10	11	12	13	14
000 - 030 <u>Innenstadt- West</u>	445	507	746	157	142	133	344	1 856	134	119	68	1 273	5 924
000 City	74	206	118	50	37	30	152	111	60	15	20	565	1 438
010 Westfalenhalle	55	49	70	34	12	17	51	146	27	22	12	256	751
020 Dorstfelder Brücke	260	182	446	21	21	73	106	1 202	19	74	21	195	2 620
030 Dorstfeld	56	70	112	52	72	13	35	397	28	8	15	257	1 115
000 - 060 <u>Innenstadt- Nord</u>	1 967	1 376	2 674	81	480	714	728	5 788	90	758	80	906	15 642
040 Hafen	552	360	991	26	99	120	147	1 158	32	281	29	314	4 109
050 Nordmarkt	726	946	1 250	45	239	476	403	2 837	39	424	40	397	7 822
060 Borsigplatz	689	70	433	10	142	118	178	1 793	19	53	11	195	3 711
070 - 090 <u>Innenstadt- Ost</u>	250	313	474	89	170	104	221	673	164	73	37	738	3 306
070 Kaiserbrunnen	183	226	369	32	100	91	166	569	81	29	17	400	2 263
080 Westfalendamm	25	24	64	26	40	0	35	44	61	28	8	191	546
090 Ruhrallee	42	63	41	31	30	13	20	60	22	16	12	147	497
<u>Innenstadt zusammen</u>	2 662	2 196	3 894	327	792	951	1 293	8 317	388	950	185	2 917	24 872

1	2	3	4	5	6	7	8	9	10	11	12	13	14
1 <u>Eving</u>	112	75	304	35	482	13	43	2 617	31	36	84	192	4 024
110 Brechten	2	6	23	15	25	0	1	14	13	1	9	43	152
120 Eving	82	56	148	11	400	11	28	2 107	13	28	65	108	3 057
130 Holthausen	0	0	3	0	0	0	0	0	0	0	1	2	6
140 Lindenhorst	28	13	130	9	57	2	14	496	5	7	9	39	809
2 <u>Scharnhorst</u>	72	107	299	41	214	27	118	1 542	78	219	64	262	3 043
210 Derne	20	6	81	1	24	12	4	838	9	49	6	45	1 095
220 Hostedde	6	1	0	2	0	0	0	61	2	14	1	3	90
230 Kirchderne	13	0	14	1	5	0	0	51	4	12	7	19	126
240 Kurl-Husen	5	21	101	11	8	0	1	101	11	1	2	33	295
250 Lanstrop	0	14	15	5	28	0	3	32	9	24	6	42	178
260 Scharnhorst-Alt	18	13	31	8	17	2	7	407	16	27	13	34	593
270 Scharnhorst-Ost	10	52	57	13	132	13	103	52	27	92	29	86	666
3 <u>Brackel</u>	59	112	151	65	143	21	69	351	129	41	45	251	1 437
310 Asseln	13	14	20	7	12	5	11	21	21	0	10	36	170
320 Brackel	24	52	56	15	60	12	26	146	53	32	22	103	601
330 Wambel	0	13	28	9	12	1	9	33	33	2	4	44	188
340 Wickede	22	33	47	34	59	3	23	151	22	7	9	68	478
4 <u>Aplerbeck</u>	57	162	126	75	60	41	210	397	101	225	15	307	1 776
410 Aplerbeck	22	95	68	40	30	9	115	81	58	154	8	159	839
420 Berghofen	7	29	29	15	13	10	12	100	12	10	1	74	312
430 Schüren	4	23	14	6	5	16	67	213	21	13	0	33	415
440 Sälde	21	13	14	9	7	2	13	2	4	48	4	20	157
450 Sälderholz	3	2	1	5	5	4	3	1	6	0	2	21	53
5 <u>Hörde</u>	90	426	589	82	107	16	174	1 007	92	256	30	417	3 286
510 Benninghofen	6	14	32	18	9	0	6	5	8	2	2	33	135
520 Hacheney	0	1	11	4	1	0	0	0	1	0	0	8	26
530 Hörde	80	339	502	21	81	10	146	958	56	249	21	223	2 686
540 Holzen	2	46	26	18	9	5	1	24	10	3	1	73	218
550 Syburg	0	7	12	2	2	0	0	11	3	0	0	18	55
560 Wallinghofen	2	14	2	12	4	0	17	8	11	0	6	46	122
570 Wichlinghofen	0	5	4	7	1	1	4	1	3	2	0	16	44

1	2	3	4	5	6	7	9	9	10	11	12	13	14
6 <u>Hembruch</u>	111	112	248	84	77	178	69	609	87	36	14	754	2 379
610 Barop	23	24	35	7	12	39	23	74	18	5	5	76	341
620 Bittermark	2	6	2	6	3	1	1	2	5	1	1	33	63
630 Brünninghausen	2	3	7	4	4	0	1	4	4	1	0	27	57
640 Etchlinghofen	40	3	40	11	15	10	8	87	16	3	1	320	554
650 Hembruch	25	37	105	16	22	104	22	348	18	8	3	65	773
660 Hembruch-Südwest	1	12	11	1	1	7	3	56	2	0	2	15	111
670 Kirchhörde	15	22	39	25	14	9	8	19	14	0	1	100	266
680 Lückleberg	2	4	4	12	2	6	2	3	6	1	1	62	105
690 Menglinghausen	1	1	5	2	4	2	1	16	4	17	0	56	109
7 <u>Lütgendortmund</u>	130	150	249	69	163	64	170	1 072	40	40	102	385	2 634
710 Bövinghausen	10	16	41	2	29	0	55	334	4	16	24	29	560
720 Kley	0	8	10	8	1	0	3	5	0	2	5	34	76
730 Lütgendortmund	71	69	82	41	98	18	54	498	21	18	65	173	1 208
740 Marten	40	38	91	8	23	45	12	222	7	4	7	109	606
750 Oespel	6	13	2	7	9	1	11	8	6	0	0	32	95
760 Westrich	3	6	23	3	3	0	35	5	2	0	1	8	89
8 <u>Huckarde</u>	32	93	143	38	93	10	32	1 873	22	115	25	161	2 637
810 Deusen	5	7	9	4	2	0	8	13	0	7	0	17	72
820 Huckarde	15	70	107	14	42	9	7	1 441	8	40	13	53	1 819
830 Jungferntal	4	7	11	2	23	0	1	70	7	37	2	31	195
840 Kirchlinde	8	9	16	18	26	1	16	349	7	31	10	60	551
9 <u>Mengede</u>	68	102	163	48	182	2	51	1 727	22	144	25	304	2 838
910 Bodelschwing	10	22	24	12	26	1	8	83	5	15	5	74	285
920 Mengede	16	11	34	10	19	1	20	606	5	69	6	61	858
930 Netze	13	6	14	6	32	0	7	299	3	8	5	38	431
940 Oestrich	15	44	52	7	12	0	4	365	6	28	1	49	583
950 Schwieringhausen	0	1	0	5	0	0	0	0	0	1	1	4	12
960 Westerfilde	14	18	39	8	93	0	12	374	3	23	7	78	669
Außenstadt zusammen	731	1 339	2 272	537	1 521	372	936	11 195	602	1 112	404	3 033	24 054
Dortmund insgesamt	3 393	3 535	6 166	864	2 313	1 323	2 229	19 512	990	2 062	589	5 950	48 926

30. AUSLÄNDER NACH GESCHLECHT, FAMILIENSTAND UND BESCHÄFTIGTENVERHÄLTNIS IN DEN STATISTISCHEN BEZIRKEN

Stadtbezirke Statistische Bezirke	Geschlecht			Familienstand				Beschäftigtenverhältnis		
	männlich	weiblich	zusammen	ledig	verheiratet	verwitwet	geschieden	selbständig	unselbständig	nicht beschäftigt
1	2	3	4	5	6	7	8	9	10	11
000 - 030 Innenstadt-West	3 604	2 320	5 924	2 748	2 954	81	141	159	3 186	2 579
000 City	992	446	1 438	650	700	26	62	79	935	424
010 Westfalenhalle	456	295	751	384	329	13	25	20	379	352
020 Dorstfelder Brücke	1 491	1 129	2 620	1 214	1 349	29	28	30	1 345	1 245
030 Dorstfeld	665	450	1 115	500	576	13	26	30	527	558
040 - 060 Innenstadt-Nord	8 972	6 670	15 642	7 137	8 061	175	269	304	7 830	7 508
040 Hafen	2 343	1 766	4 109	1 737	2 229	55	88	78	2 182	1 849
050 Nordmarkt	4 493	3 329	7 822	3 661	3 947	85	129	180	3 765	3 877
060 Borsigplatz	2 136	1 575	3 711	1 739	1 885	35	52	46	1 883	1 782
070 - 090 Innenstadt-Ost	1 896	1 410	3 306	1 376	1 754	57	119	105	1 913	1 288
070 Kaiserbrunnen	1 289	974	2 263	965	1 198	37	63	55	1 295	913
080 Westfländamm	311	235	546	212	295	12	27	28	297	221
090 Ruhrallee	296	201	497	199	261	8	29	22	321	154
Innenstadt zusammen	14 472	10 400	24 872	11 261	12 769	313	529	568	12 929	11 375

1	2	3	4	5	6	7	8	9	10	11
1 <u>Eving</u>	2 262	1 762	4 024	1 871	1 985	97	71	40	1 945	2 039
110 Brechten	79	73	152	49	89	4	10	8	102	42
120 Eving	1 688	1 369	3 057	1 449	1 473	84	51	25	1 404	1 628
130 Holthausen	4	2	6	2	4	0	0	0	4	2
140 Lindenhorst	491	318	809	371	419	9	10	7	435	367
2 <u>Scharnhorst</u>	1 681	1 362	3 043	1 501	1 448	49	44	60	1 317	1 666
210 Dorne	595	500	1 095	590	497	7	1	6	390	699
220 Hstedde	50	40	90	48	39	1	2	3	30	57
230 Kirchderne	73	53	126	55	66	2	3	7	59	60
240 Kurl-Husen	190	105	295	110	172	7	6	10	168	117
250 Lanstrop	111	67	178	76	97	3	2	9	99	70
260 Scharnhorst-Alt	325	268	593	312	259	10	12	2	257	334
270 Scharnhorst-Ost	337	329	666	311	318	19	18	23	314	329
3 <u>Brackel</u>	821	616	1 437	538	813	39	47	70	870	497
310 Asseln	99	71	170	64	93	4	9	15	103	52
320 Brackel	337	264	601	216	347	19	19	29	362	210
330 Wambel	113	75	188	72	103	8	5	6	122	60
340 Wickede	272	206	478	186	270	8	14	20	283	175
4 <u>Aplerbeck</u>	1 004	772	1 776	789	925	34	28	41	975	760
410 Aplerbeck	481	358	839	378	431	15	15	22	465	352
420 Berghefen	181	131	312	121	177	6	8	9	173	130
430 Schüren	224	191	415	212	191	9	3	4	196	215
440 Sölde	88	69	157	65	88	3	1	4	97	56
450 Sölderholz	30	23	53	13	38	1	1	2	44	7
5 <u>Hörde</u>	1 830	1 456	3 286	1 481	1 697	38	70	68	1 677	1 541
510 Benninghefen	78	57	135	46	81	2	6	3	85	47
520 Hachenev	10	16	26	9	17	0	0	2	16	8
530 Hörde	1 502	1 184	2 686	1 267	1 346	27	46	52	1 300	1 334
540 Holzen	119	99	218	74	133	5	6	8	123	87
550 Syburg	30	25	55	28	25	1	1	1	41	13
560 Wellinghefen	66	56	122	44	68	2	8	0	84	38
570 Wichlinghefen	25	19	44	13	27	1	3	2	28	14

1	2	3	4	5	6	7	8	9	10	11
6 <u>Hembruch</u>	1 477	902	2 379	1 136	1 141	46	56	70	1 071	1 238
610 Barop	214	127	341	134	196	5	6	12	179	150
620 Bittermark	39	24	63	30	29	0	4	7	33	23
630 Brünninghausen	32	25	57	15	34	4	4	2	43	12
640 Eichlinghofen-Universität	474	140	554	361	179	4	10	11	124	419
650 Hembruch	435	338	773	339	407	13	14	13	392	368
660 Hembruch-Südwest	63	48	111	55	52	3	1	1	52	58
670 Kirchhörde	157	109	266	114	130	9	13	17	155	94
680 Lückleberg	63	42	105	41	56	5	3	3	54	48
690 Menglinghausen	60	49	109	47	58	3	1	4	39	66
7 <u>Lütgendertmund</u>	1 556	1 078	2 634	1 275	1 248	52	59	48	1 278	1 308
710 Bövinghausen	321	239	560	289	254	8	9	7	239	314
720 Kley	46	30	76	36	37	2	1	3	32	41
730 Lütgendertmund	665	543	1 208	551	596	32	29	601	175	585
740 Marten	381	225	606	294	288	9	15	6	307	293
750 Oespel	62	33	95	51	41	1	2	6	59	30
760 Westrich	81	8	89	54	32	0	3	4	40	45
8 <u>Huckarde</u>	1 459	1 178	2 637	1 347	1 237	28	25	14	1 154	1 469
810 Deusen	44	28	72	29	42	0	1	2	40	30
820 Huckarde	997	822	1 819	931	857	19	12	7	808	1 004
830 Jungferntal	111	84	195	84	107	3	1	2	84	109
840 Kirchlinde	307	244	551	303	231	6	11	3	222	326
9 <u>Mengede</u>	1 612	1 226	2 838	1 416	1 329	43	50	58	1 162	1 618
910 Bodelschwingh	190	95	285	134	142	3	6	7	161	117
920 Mengede	488	370	858	455	372	17	14	9	323	526
930 Nette	241	190	431	202	216	7	6	8	184	239
940 Oestrich	327	256	583	281	287	6	9	16	222	345
950 Schwieringhausen	9	3	12	3	7	1	1	0	8	4
960 Westerfilde	357	312	669	341	305	9	14	18	264	387
Außenstadt zusammen	13 702	10 352	24 054	11 354	11 823	426	450	469	11 449	12 136
Dertmund insgesamt	28 174	20 752	48 926	22 615	24 592	739	979	1 037	24 378	23 511

31. AUSLÄNDER NACH ALTERSGRUPPEN UND HERKUNFTSLÄNDERN

Herkunftsland	Ausländer im Alter von ... Jahren																ins- ges.
	0	1	2	3	4	5	6	10	15	16	18	20	21	40	60	65	
	bis unter ... Jahren																
	1	2	3	4	5	6	10	15	16	18	20	21	40	60	65	u. älter	
1	2	3	4	5	6	7	8	9	10	11	12	13	14	15	16	17	18
Belgien	1	1	1	2	1	0	4	2	0	1	1	1	55	32	7	11	120
Bulgarien	0	0	0	0	0	0	0	1	0	2	0	0	14	13	0	3	33
Dänemark	0	1	0	0	0	0	0	3	1	1	1	0	15	9	0	1	32
Estland, Lettland, Litauen	1	0	1	0	0	0	0	1	0	1	0	0	6	4	12	3	29
Finnland	0	0	0	0	1	1	2	1	0	1	0	0	32	7	0	0	45
Frankreich	2	1	3	3	0	3	3	8	1	0	4	2	188	49	19	15	301
Griechenland	30	29	42	43	48	42	205	319	53	110	131	58	1 087	1 086	66	44	3 393
Irland	0	0	0	0	0	0	0	4	1	0	1	1	30	5	0	0	42
Island	0	0	0	0	1	1	0	0	0	0	0	0	5	0	0	0	7
Italien	29	38	55	61	51	51	166	223	52	101	105	61	1 512	845	84	101	3 535
Jugoslawien	50	57	80	90	117	112	405	552	74	124	108	43	2 242	1 956	78	78	6 166
Liechtenstein	0	0	0	0	0	0	0	0	0	0	0	0	1	0	0	0	1
Luxemburg	0	0	0	0	0	0	0	1	0	1	1	1	8	6	0	2	20
Niederlande	0	2	0	2	2	0	5	28	7	14	19	13	364	246	41	121	864
Norwegen	1	1	0	0	0	0	0	0	0	0	0	0	8	8	1	2	21
Österreich	3	2	2	4	1	3	10	34	8	19	16	12	317	238	35	47	751
Polen	17	17	17	32	20	23	83	96	16	32	22	18	1 150	397	182	191	2 313
Portugal	10	11	14	8	16	10	66	139	41	57	62	21	391	463	11	3	1 323
Rumänien	0	0	2	0	1	0	2	8	3	2	2	0	37	31	3	9	100
Schweden	1	0	1	0	0	1	0	2	0	0	0	1	19	16	0	4	45
Schweiz	0	0	0	0	0	1	0	5	1	2	3	1	44	40	3	3	103
Sowjetunion	0	0	0	0	0	0	0	3	0	1	0	0	14	6	4	3	31
Spanien	7	10	18	11	16	23	82	167	28	103	96	42	759	780	53	34	2 229
Tschechoslowakei	0	3	1	0	0	1	6	10	3	2	2	1	71	40	4	6	150
Türkei	355	330	368	432	467	440	1 881	2 748	531	1 038	829	482	5 511	4 012	46	42	19 512
Ukraine	0	0	0	0	0	0	0	0	0	0	0	0	4	1	4	0	9
Ungarn	1	0	0	1	2	0	6	6	1	4	3	1	60	48	6	11	150
Großbritannien	2	7	5	7	6	5	17	35	6	16	24	26	551	205	46	32	990
Weißrußland	1	0	0	0	1	0	0	0	0	0	0	0	0	0	0	0	2
Übriges Europa	0	0	0	0	0	0	0	2	1	1	1	0	6	1	0	0	12
Europa insgesamt	511	510	610	696	751	717	2 943	4 398	828	1 633	1 431	785	14 501	10 544	705	766	42 329

1	2	3	4	5	6	7	8	9	10	11	12	13	14	15	16	17	18
Algerien	2	0	2	2	2	1	2	4	0	0	0	1	19	7	2	0	44
Nigeria	0	2	1	0	0	0	0	0	0	0	1	1	16	9	0	0	30
Marekko	59	70	68	72	86	64	253	239	40	68	55	26	581	351	16	14	2 062
Südafrika	0	0	0	1	1	0	0	0	1	0	0	0	15	1	0	0	19
Tunesien	8	22	14	21	16	15	36	28	2	4	4	2	214	51	0	2	439
Verein. Arabische Republik	1	1	0	0	1	0	1	2	2	1	2	0	29	14	1	0	55
Übriges Afrika	10	10	8	10	3	4	7	6	3	2	5	1	324	41	0	2	436
Afrika insgesamt	80	105	93	106	109	84	299	279	48	75	67	31	1 198	474	19	18	3 085
Argentinien	0	0	1	0	1	0	0	1	0	0	0	0	14	5	1	0	23
Bolivien	0	0	0	0	1	0	0	0	0	0	0	0	4	4	0	0	9
Brasilien	4	1	1	0	2	1	4	2	0	0	0	0	29	7	0	0	51
Chile	0	0	2	1	1	1	5	8	2	7	3	0	46	29	2	2	109
Kanada	0	0	0	0	0	0	0	3	0	0	2	0	13	15	2	3	38
Kolumbien	0	0	0	0	0	0	0	1	0	0	0	0	7	3	0	0	11
Mexiko	0	0	0	0	0	0	0	0	1	0	0	0	7	1	1	0	10
Paraguay	0	0	0	0	0	0	0	0	0	0	0	0	0	1	0	0	1
Peru	0	0	0	0	0	0	1	1	0	0	0	0	10	4	1	0	17
Uruguay	0	0	0	0	0	0	0	0	0	0	0	1	1	2	0	0	4
Venezuela	0	0	0	0	0	0	0	0	0	0	0	0	3	0	0	0	3
Vereinigte Staaten (USA)	0	0	0	0	1	3	5	11	0	11	6	6	67	42	9	28	189
Übriges Amerika	1	0	1	0	0	0	1	1	0	0	0	0	22	5	0	3	34
Amerika insgesamt	5	1	5	1	6	5	16	28	3	18	11	7	223	118	16	36	499
Nord-Vietnam	2	3	3	1	2	3	8	6	0	2	2	0	55	5	1	1	94
Nord-Korea	2	3	1	6	1	1	4	2	1	0	0	0	31	1	0	0	53
Indien	0	3	2	1	2	3	2	6	2	1	1	0	105	20	2	1	151
Indonesien	1	1	2	2	1	2	1	0	0	0	1	1	69	13	1	0	95
Irak	1	0	1	0	0	1	0	5	4	1	1	0	21	6	0	0	41
Iran	4	11	4	6	4	3	16	17	3	8	8	3	323	90	6	6	512
Israel	0	0	0	0	0	1	3	5	0	2	0	0	26	16	2	8	63
Japan	0	2	0	0	0	0	1	1	0	0	0	0	18	5	0	0	27
Jordanien	0	3	0	2	2	0	5	10	1	7	6	3	58	25	0	0	122
Libanon	2	1	2	2	1	1	4	2	1	3	2	0	44	3	1	0	69
Pakistan	0	1	0	1	0	0	2	1	0	0	0	0	35	4	0	0	44
Philippinen	1	1	3	1	2	2	2	3	1	0	1	2	115	32	0	0	166

1	2	3	4	5	6	7	8	9	10	11	12	13	14	15	16	17	18
Republik China (Taiwan)	0	1	1	0	0	0	0	0	0	0	0	0	26	2	1	3	34
Süd-Korea	4	7	4	5	5	0	10	6	0	1	1	2	92	18	1	5	161
Süd-Vietnam	1	0	0	0	0	0	1	4	1	1	0	1	34	3	1	2	49
Syrien	1	1	4	3	2	1	6	0	0	0	0	1	53	7	0	1	80
Thailand	0	1	0	0	0	0	2	5	0	1	1	0	61	7	1	0	79
Volksrepublik China	0	0	0	0	0	0	2	0	0	0	1	2	58	9	1	1	74
Übriges Asien	13	11	17	7	9	10	23	10	1	8	14	13	304	34	1	4	479
Asien insgesamt	32	50	44	37	31	28	92	83	15	35	39	28	1 528	300	19	32	2 393
Australien	0	0	0	1	0	0	0	0	0	1	0	0	13	7	2	1	25
Übriges Ozeanien	0	0	0	0	0	0	0	0	0	1	0	0	1	4	0	0	6
Australien und Ozeanien	0	0	0	1	0	0	0	0	0	2	0	0	14	11	2	1	31
Staatenlos	5	3	3	2	1	3	17	16	3	5	8	1	174	69	51	78	439
Ungeklärt	1	0	1	1	0	0	6	14	7	3	2	1	52	24	11	8	131
ohne Angabe	0	1	0	0	1	1	1	0	0	0	0	0	9	2	2	2	19
Übrige Staatsangeh. insgesamt	6	4	4	3	2	4	24	30	10	8	10	2	235	95	64	88	589
Insgesamt	634	670	756	844	899	838	3 374	4 818	904	1 771	1 558	853	17 699	11 542	825	941	48 926