

Dortmunder Statistik

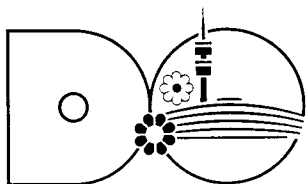

**Amt für Statistik
und Wahlen
Stadt Dortmund**

Die Dortmunder Bevölkerung
im Jahre 1989

Juli 1990
Sonderheft 124

DORTMUNDER STATISTIK

Sonderheft 124

Die Dortmunder Bevölkerung im Jahre 1989

Herausgeber: Stadt Dortmund, Amt für Statistik und Wahlen
Königswall 25 - 27, 4600 Dortmund 1

Bearbeitung: G. Schulte
Grafische Darstellungen: B. Schulte
APL-Unterstützung: H.-G. Felinks
Druck: Stadt Dortmund Hauptamt

Nachdruck mit Quellenangabe gestattet
Auflagenhöhe 1.200

Inhaltsübersicht

	Seite
Inhaltsübersicht/Erläuterungen	I/II
Bevölkerungsstand und Bevölkerungsbewegung	1
Die durchschnittliche Geschwindigkeit der Bevölkerungsbewegung	2
Bevölkerungsbewegung, berechnet auf die mittlere Jahresbevölkerung	2
Bevölkerungsgewinn bzw. -verlust seit 1949 (graph. Darstellung)	3
Wanderungen nach Herkunfts- bzw. Zielgebieten	4
Wanderungen ab 1949 (graph. Darstellung)	5
Umzüge innerhalb des Stadtgebietes	6
Umzüge innerhalb des Stadtgebietes vom alten zum neuen Wohnbezirk	8
Stadtbezirke und Statistische Bezirke, Fläche, Bevölkerung, Bevölkerungsdichte und Bevölkerungsverteilung	9
Altersaufbau der Dortmunder Bevölkerung (graph. Darstellung)	16
Bevölkerung nach dem Alter	17
Bevölkerung nach Altersgruppen	17
Bevölkerung nach Geschlecht und Familienstand	18
Bevölkerung nach Geschlecht und Konfession	19
Eheschließungen nach dem Familienstand	19
Eheschließungen nach der Konfession	19
Eheschließungen nach dem Alter der Eheschließenden	20
Urteile in Ehesachen - 1949 bis 1989 -	21
Urteile in Ehesachen nach dem Kläger	21
Ehelösungen seit 1946 (graph. Darstellung)	22
Ehelösungen nach dem Alter der Geschiedenen	23
Ehelösungsgründe und Dauer der Ehen	23
Ehelösungen nach der Kinderzahl und nach den Gründen	23
Ehelösungen nach der Höhe des Streitwertes	24
Lebend- und Totgeborene ortsansässiger Mütter	24

	Seite
Lebendgeborene nach der Konfession der Eltern	25
Ehelich Lebendgeborene nach Altersgruppen der Mütter und nach der Geburtenfolge	25
Ehelich lebendgeborene Erstkinder nach dem Tage der Eheschließung der Eltern	26
Gestorbene nach Geschlecht, Familienstand und Konfession	26
Natürliche Bevölkerungsbewegung ab 1949 (graph. Darstellung)	27
Ausländer nach Staatsangehörigkeit in den Statistische Bezirken und Stadtbezirken	28
Ausländer nach Geschlecht und Familienstand in den Statistischen Bezirken	30
Ausländer nach Altersgruppen und Herkunftsländern	32
Fortgeschriebene Einwohnerzahlen der Stadt Dortmund auf der Basis der Ergebnisse der Volkszählung vom 25. Mai 1987	34

Erläuterungen

Basis aller Daten ist das Ergebnis der Volkszählung vom 25. Mai 1987.

0 = weniger als die Hälfte von 1 in der letzten besetzten Stelle, jedoch mehr als nichts

- = nichts vorhanden (genau null)

Abweichungen in den Summen erklären sich aus dem Runden der Einzelwerte.

Bevölkerungsstand und Bevölkerungsbewegung - 1989 -					
Bevölkerungsstand Ursachen der Veränderung	Quartal				Jahr ins- gesamt
	I.	II.	III.	IV.	
Anf. des Berichtszeitraumes					
männlich	282329	283136	284253	285768	282329
weiblich	307855	308279	308795	310172	307855
zusammen	590184	591415	593048	595940	590184
Lebendgeborene (ohne Ortsfremde)					
männlich	719	687	776	786	2968
weiblich	687	713	786	731	2917
zusammen	1406	1400	1562	1517	5885
Gestorbene (ohne Ortsfremde)					
männlich	917	841	832	928	3518
weiblich	1044	950	861	1005	3860
zusammen	1961	1791	1693	1933	7378
Geburtenüberschuß (+) oder Verlust (-)					
männlich	-198	-154	- 56	-142	- 550
weiblich	-357	-237	- 75	-274	- 943
zusammen	-555	-391	-131	-416	-1493
Zugezogene					
männlich	3398	3681	4731	5141	16951
weiblich	3030	3059	4505	4227	14821
zusammen	6428	6740	9236	9368	31772
Fortgezogene					
männlich	2393	2410	3160	2958	10921
weiblich	2249	2306	3053	2706	10314
zusammen	4642	4716	6213	5664	21235
Wanderungsgewinn (+) oder Verlust (-)					
männlich	+1005	+1271	+1571	+2183	+ 6030
weiblich	+ 781	+ 753	+1452	+1521	+ 4507
zusammen	+1786	+2024	+3023	+3704	+10537
Bevölkerungszu- (+) oder -abnahme (-)					
männlich	+ 807	+1117	+1515	+2041	+ 5480
weiblich	+ 424	+ 516	+1377	+1247	+ 3564
zusammen	+1231	+1633	+2892	+3288	+ 9044
Ende des Berichtszeitraumes					
männlich	283136	284253	285768	287809	287809
weiblich	308279	308795	310172	311419	311419
zusammen	591415	593048	595940	599228	599228

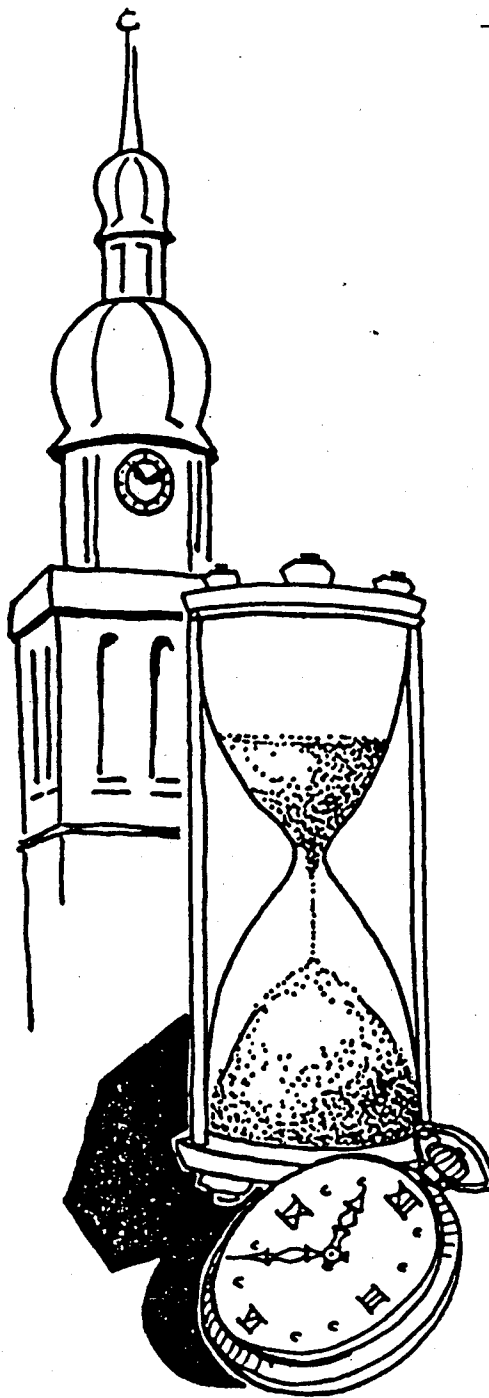

Die durchschnittliche Geschwindigkeit der Bevölkerungsbewegung

Dortmund 1989

Alle 89 (91) Minuten kam ein Dortmunder zur Welt

Alle 71 (71) Minuten starb ein Dortmunder

Alle 147 (152) Minuten wurde eine Ehe geschlossen

Alle 58 (108) Minuten nahm die Bevölkerung um eine Person zu

Alle 17 (20) Minuten zog eine Person zu

Alle 25 (26) Minuten zog eine Person fort

Alle 13 (12) Minuten war ein Herzog

(In Klammern Vorjahreszahlen)

Bevölkerungsbewegung berechnet auf die mittlere Jahresbevölkerung						
Merkmale	1989		1988		1987	
	abs.	v. T.	abs.	v. T.	abs.	v. T.
Mittlere Jahresbevölkerung	594211	-	587499	-	584485	-
Eheschließungen	3570	6,01	3459	5,89	2316	3,96
Lebendgeborene	5885	9,90	5751	9,79	5727	9,80
Gestorbene	7378	12,42	7366	12,54	7427	12,71
Geburtenüberschuß/-abnahme	- 1493	-2,51	- 1615	-2,75	- 1700	-2,91
Zugezogene	31772	53,47	26569	45,22	22017	37,67
Fortgezogene	21235	35,74	20074	34,17	19723	33,74
Wanderungsgewinn-verlust	10537	17,73	6495	11,06	2294	3,92
Bevölkerungszunahme/-abnahme	9044	15,22	4880	8,31	594	1,02
Säuglingssterblichkeit		0,71		0,78		0,51

Bevölkerungsgewinn oder -verlust Seit 1949

Einwohner



- 1949
- 1950
- 1951
- 1952
- 1953
- 1954
- 1955
- 1956
- 1957
- 1958
- 1959
- 1960
- 1961
- 1962
- 1963
- 1964
- 1965
- 1966
- 1967
- 1968
- 1969
- 1970
- 1971
- 1972
- 1973
- 1974
- 1975
- 1976
- 1977
- 1978
- 1979
- 1980
- 1981
- 1982
- 1983
- 1984
- 1985
- 1986
- 1987
- 1988
- 1989

Geburtengewinn bzw. -verlust
Wanderungsgewinn bzw. -verlust

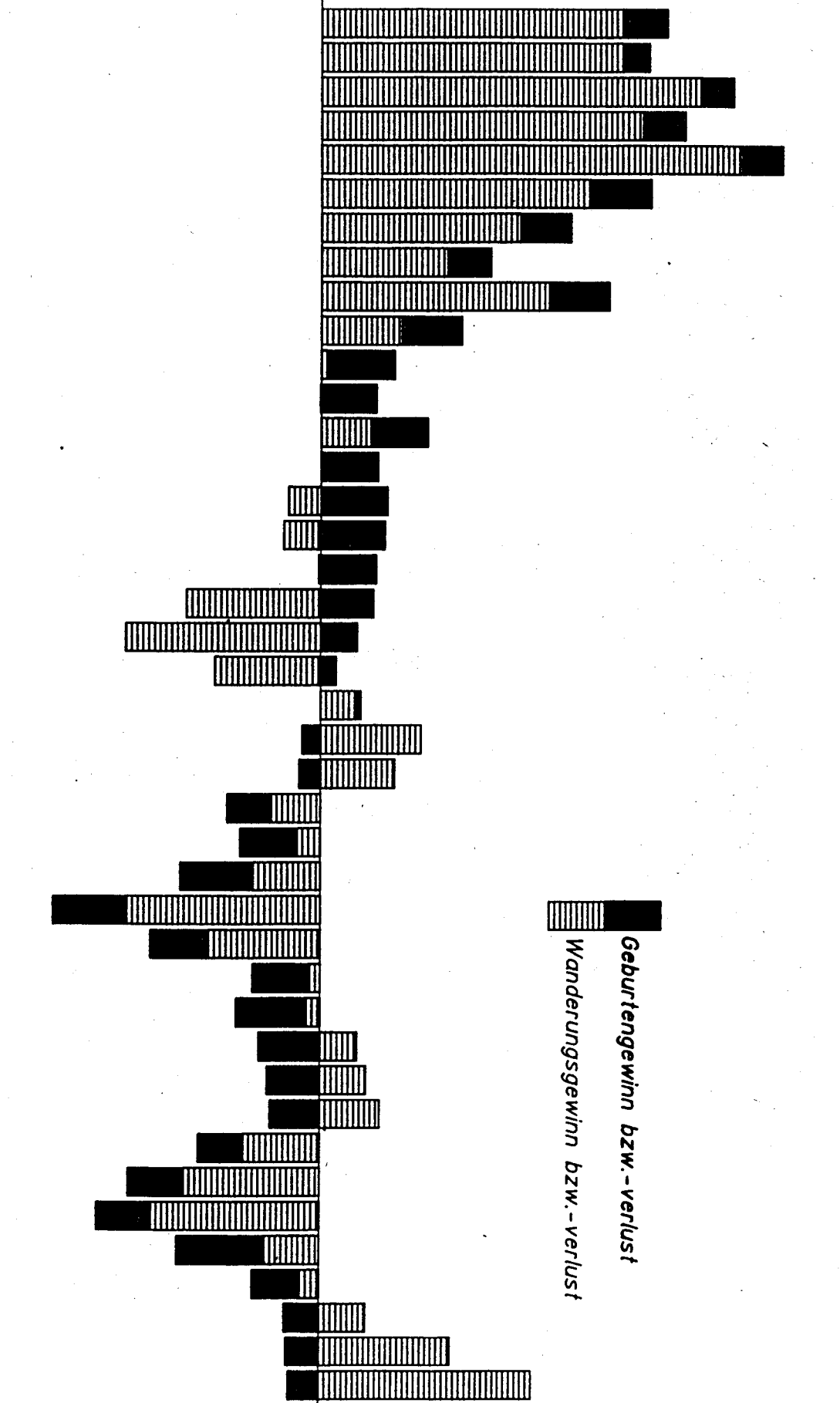
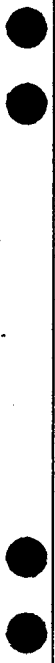

Wanderung nach Herkunfts- bzw. Zielgebieten 1.1. - 31.12.1989

Zielgebiet	Zuzüge			Fortzüge			Wanderungsgewinn oder -verlust		
	männlich	weiblich	zusammen	männlich	weiblich	zusammen	männlich	weiblich	zusammen
Nordrhein-Westfalen	7800	6745	14545	4565	4587	9152	+3235	+2158	+ 5393
Baden-Württemberg	304	222	526	287	255	542	+ 17	- 33	- 16
Bayern	196	171	367	244	212	456	- 48	- 41	- 89
Bremen	27	25	52	68	36	104	- 41	- 11	- 52
Hamburg	56	46	102	182	115	297	- 126	- 69	- 195
Hessen	235	177	412	244	223	467	- 9	- 46	- 55
Niedersachsen	338	347	685	298	265	563	+ 40	+ 82	+ 122
Rheinland-Pfalz	121	95	216	139	91	230	- 18	+ 4	- 14
Saarland	159	33	192	27	9	36	+ 132	+ 24	+ 156
Schleswig-Holstein	101	72	173	90	69	159	+ 11	+ 3	+ 14
Bundesgebiet zusammen	9337	7933	17270	6144	5862	12006	+3193	+2071	+ 5264
Berlin (West)	82	64	146	84	48	132	- 2	+ 16	+ 14
Berlin (Ost)	191	204	395	3	2	5	+ 188	+ 202	+ 390
DDR zusammen (ohne Berlin-Ost)	809	765	1574	9	15	24	+ 800	+ 750	+ 1550
Deutschland zusammen	10419	8966	19385	6240	5927	12167	+4179	+3039	+ 7218
Belgien, Niederlande, Luxemburg	49	31	80	35	38	73	+ 14	- 7	+ 7
Frankreich, Monaco	24	22	46	16	17	33	+ 8	+ 5	+ 13
Großbritannien, Irland	73	45	118	42	49	91	+ 31	- 4	+ 27
Skandinavien	16	21	37	7	7	14	+ 9	+ 14	+ 23
Schweiz, Lichtenstein	11	4	15	13	16	29	- 2	- 12	- 14
österreich	35	18	53	15	10	25	+ 20	+ 8	+ 28
Spanien, Portugal, Gibraltar	52	31	83	38	33	71	+ 14	- 2	+ 12
Italien	139	102	241	62	59	121	+ 77	+ 43	+ 120
Balkanhalbinsel	519	443	962	180	197	377	+ 339	+ 246	+ 585
Osteuropäische Länder	3640	3695	7335	2360	2460	4820	+1280	+1235	+ 2515
Orientalische Länder	681	602	1283	205	184	389	+ 476	+ 418	+ 894
Übrige asiatische Länder	309	159	468	123	47	170	+ 186	+ 112	+ 298
Nordafrikanische Länder	164	80	244	43	34	77	+ 121	+ 46	+ 167
Übrige afrikanische Länder	112	36	148	54	28	82	+ 58	+ 8	+ 66
Australien, Ozeanien, Neuseeland	8	9	17	10	11	21	- 2	- 2	- 4
USA, Kanada, Neufundland	33	32	65	54	45	99	- 21	- 13	- 34
Mittelamerika	8	11	19	0	2	2	+ 8	+ 9	+ 17
Südamerika	18	23	41	16	20	36	+ 2	+ 3	+ 5
Ausland zusammen	5891	5364	11255	3273	3257	6530	+2618	+2107	+ 4725
Sonstige	641	491	1132	1408	1130	2538	- 767	- 639	- 1406
Insgesamt	16951	14821	31772	10921	10314	21235	+6030	+4507	+10537

Wanderungen ab 1949

Zuzüge und Fortzüge

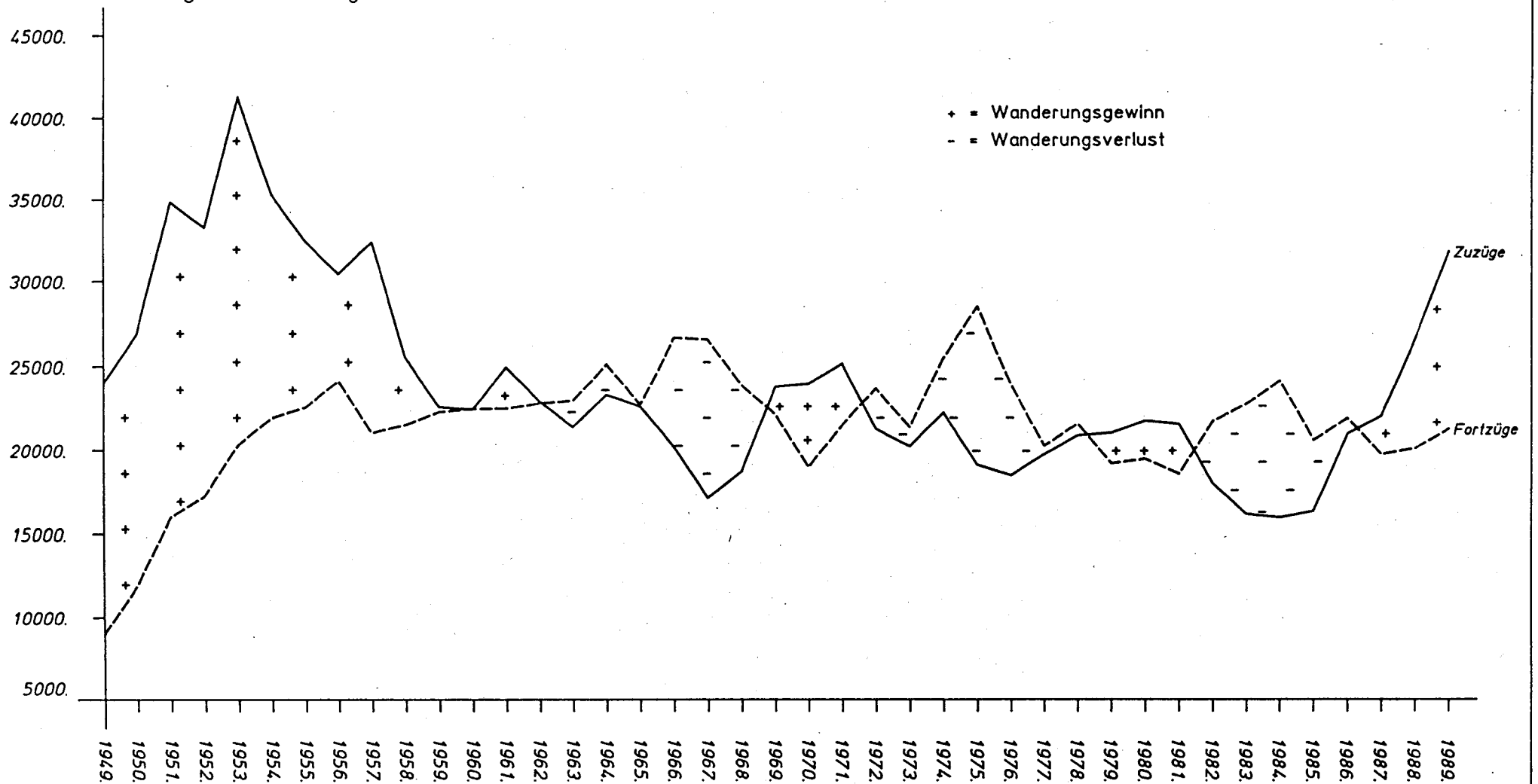

Umzüge innerhalb des Stadtgebietes 1.1. - 31.12.1989.

Statistischer Bezirk Stadtbezirk	Insgesamt						darunter Ausländer						
	Zuzug			Fortzug			Zuzug			Fortzug			
	männl.	weibl.	zus.	männl.	weibl.	zus.	männl.	weibl.	zus.	männl.	weibl.	zus.	
City	000	530	629	1159	582	645	1227	99	61	160	127	80	207
Westfalenhalle	010	546	579	1125	509	551	1060	49	26	75	50	40	90
Dorstfelder Brücke	020	746	612	1358	756	690	1446	199	148	347	193	158	351
Dorstfeld	030	656	586	1242	728	598	1326	91	71	162	90	56	146
Innenstadt-West		2478	2406	4884	2575	2484	5059	438	306	744	460	334	794
Hafen	040	934	843	1777	980	906	1886	330	286	616	320	284	604
Nordmarkt	050	1518	1280	2798	1439	1164	2603	625	439	1064	568	392	960
Borsigplatz	060	631	491	1122	627	507	1134	243	166	409	249	169	418
Innenstadt-Nord		3083	2614	5697	3046	2577	5623	1198	891	2089	1137	845	1982
Kaiserbrunnen	070	1023	1105	2128	980	993	1973	152	102	254	153	102	255
Westfalendamm	080	442	457	899	431	412	843	46	20	66	26	18	44
Ruhrallee	090	398	435	833	452	482	934	38	24	62	34	29	63
Innenstadt-Ost		1863	1997	3860	1863	1887	3750	236	146	382	213	149	362
Innenstadt zusammen		7424	7017	14441	7484	6948	14432	1872	1343	3215	1810	1328	3138
Brechten	110	220	243	463	204	219	423	9	10	19	4	12	16
Eving	120	900	882	1782	822	831	1653	221	173	394	164	147	311
Holthausen	130	6	12	18	11	12	23	0	0	0	0	0	0
Lindenhorst	140	224	186	410	224	203	427	37	39	76	82	70	152
Stadtbezirk Eving		1350	1323	2673	1261	1265	2526	267	222	489	250	229	479
Derne	210	200	224	424	194	174	368	47	44	91	44	41	85
Hostedde	220	63	63	126	41	44	85	7	5	12	7	4	11
Kirchderne	230	108	101	209	103	114	217	3	5	8	3	1	4
Kurl-Husen	240	164	148	312	128	135	263	5	5	10	9	8	17
Lanstrop	250	205	206	411	197	202	399	23	16	39	24	17	41
Scharnhorst-Alt	260	297	276	573	270	243	513	59	50	109	40	40	80
Scharnhorst-Ost	270	545	588	1133	647	713	1360	54	47	101	64	79	143
Stadtbezirk Scharnhorst		1582	1606	3188	1580	1625	3205	198	172	370	191	190	381
Asseln	310	275	275	550	264	254	518	7	7	14	12	6	18
Brackel	320	713	754	1467	634	688	1322	32	34	66	34	22	56
Wambel	330	216	198	414	244	272	516	12	4	16	9	5	14
Wickede	340	402	362	764	424	420	844	22	14	36	25	18	43
Stadtbezirk Brackel		1606	1589	3195	1566	1634	3200	73	59	132	80	51	131
Aplerbeck	410	586	651	1237	577	626	1203	28	36	64	35	22	57
Berghofen	420	294	321	615	300	294	594	15	14	29	14	8	22
Schüren	430	212	257	469	241	249	490	12	9	21	33	24	57
Sölde	440	197	248	445	175	198	373	2	5	7	10	5	15
Sölderholz	450	139	124	263	114	106	220	5	5	10	2	2	4
Stadtbezirk Aplerbeck		1428	1601	3029	1407	1473	2880	62	69	131	94	61	155

noch Umzüge innerhalb des Stadtgebietes 1.1. - 31.12.1989

Statistischer Bezirk Stadtbezirk	Insgesamt						darunter Ausländer						
	Zuzug			Fortzug			Zuzug			Fortzug			
	männl.	weibl.	zus.	männl.	weibl.	zus.	männl.	weibl.	zus.	männl.	weibl.	zus.	
Benninghofen	510	283	303	586	225	233	458	14	11	25	8	7	15
Hachenev	520	59	50	109	53	49	102	1	1	2	4	2	6
Hörde	530	1098	1038	2136	1074	1119	2193	155	114	269	155	127	282
Holzen	540	181	190	371	166	183	349	7	4	11	9	4	13
Syburg	550	24	18	42	33	20	53	1	0	1	2	0	2
Wellinghofen	560	215	205	420	184	160	344	11	8	19	5	3	8
Wichlinghofen	570	57	67	124	54	67	121	2	3	5	2	1	3
Stadtbezirk Hörde		1917	1871	3788	1789	1831	3620	191	141	332	185	144	329
Barop	610	229	219	448	222	214	436	24	13	37	22	12	34
Bittermark	620	77	69	146	125	131	256	1	1	2	5	3	8
Brünninghausen	630	113	108	221	122	121	243	6	5	11	7	6	13
Eichlinghofen	640	231	213	444	223	178	401	51	16	67	47	19	66
Hombruch-Mitte	650	399	388	787	434	424	858	55	41	96	55	33	88
Hombruch-Südwest	660	48	35	83	51	75	126	4	1	5	2	1	3
Kirchhörde	670	288	294	582	286	295	581	12	8	20	19	13	32
Lücklemborg	680	130	199	329	115	121	236	4	2	6	4	3	7
Menglinghausen	690	96	82	178	75	67	142	14	7	21	8	8	16
Stadtbezirk Hombruch		1611	1607	3218	1653	1626	3279	171	94	265	169	98	267
Bövinghausen	710	254	229	483	495	542	1037	33	44	77	29	35	64
Kley	720	88	93	181	90	82	172	12	13	25	8	7	15
Lütgendortmund	730	792	806	1598	763	770	1533	72	52	124	83	60	143
Marten	740	381	350	731	320	314	634	31	26	57	37	25	62
Oespel	750	147	144	291	88	94	182	7	5	12	4	1	5
Westrich	760	63	71	134	84	71	155	2	3	5	1	1	2
Stadtbezirk Lütgendortmund		1725	1693	3418	1840	1873	3713	157	143	300	162	129	291
Deusen	810	30	25	55	38	33	71	4	3	7	4	6	10
Huckarde	820	555	554	1109	532	506	1038	92	73	165	85	80	165
Jungferntal	830	147	121	268	170	164	334	12	13	25	5	7	12
Kirchlinde	840	283	260	543	290	270	560	33	23	56	39	27	66
Stadtbezirk Huckarde		1015	960	1975	1030	973	2003	141	112	253	133	120	253
Bodelschwingh	910	254	255	509	309	255	564	30	14	44	79	15	94
Mengede	920	296	309	605	302	305	607	45	28	73	48	32	80
Nette	930	199	202	401	223	207	430	15	18	33	31	27	58
Oestrich	940	274	273	547	233	242	475	42	40	82	32	26	58
Schwieringhausen	950	30	24	54	17	21	38	1	0	1	0	0	0
Westerfildc	960	270	235	503	287	285	572	26	21	47	27	26	53
Stadtbezirk Mengede		1323	1296	2619	1371	1315	2686	159	121	280	217	126	343
Außenstadt zusammen		13557	13546	27103	13497	13615	27112	1419	1133	2552	1481	1148	2629
Dortmund insgesamt		20981	20563	41544	20981	20563	41544	3291	2476	5767	3291	2476	5767

Umzüge innerhalb des Stadtgebietes vom alten zum neuen Wohnbezirk 31.12.1989

Neue Wohnung \ Alte Wohnung	Statistische Bezirke										Innenstadt	Stadtbezirke										Außenstadt	Dortmund insges.
	City	Westfalenhalle	Dorstf. Brücke	Dorstfeld	Hafen	Nordmarkt	Borsigplatz	Kaiserbrunnen	Westfalendamm	Ruhrallee		Eving	Scharnhorst	Brackel	Aplerbeck	Hörde	Hombruch	Lütgendortmund	Huckarde	Mengede			
City	299	55	51	49	59	97	25	87	29	65	816	30	68	51	30	68	64	45	42	13	411	1227	
Westfalenhalle	49	298	80	23	31	31	12	74	35	58	691	17	22	45	51	48	108	49	16	13	369	1060	
Dorstf. Brücke	65	91	420	73	73	93	43	86	14	36	994	35	58	44	41	84	55	68	24	43	452	1446	
Dorstfeld	13	27	52	408	39	66	25	58	10	18	716	44	52	25	42	81	104	154	82	26	610	1326	
Hafen	46	35	111	53	628	319	59	72	24	28	1375	77	86	47	46	78	52	43	32	50	511	1886	
Nordmarkt	87	32	80	54	266	1074	151	129	23	47	1943	151	81	93	48	69	78	55	54	31	660	2603	
Borsigplatz	28	17	38	6	70	167	411	51	13	17	818	51	57	50	27	46	17	25	20	23	316	1134	
Kaiserbrunnen	89	74	54	26	69	126	64	589	76	62	1229	70	80	177	87	131	76	66	28	29	744	1973	
Westfalendamm	42	15	22	13	11	27	11	107	176	50	474	15	21	94	84	67	55	12	8	13	369	843	
Ruhrallee	46	83	45	25	39	43	8	66	49	144	548	20	42	44	48	88	79	25	19	21	386	934	
Innenstadt	764	727	953	730	1285	2043	809	1319	449	525	9604	510	567	670	504	760	688	542	325	262	4828	14432	
Eving	40	23	40	28	66	117	31	55	23	30	453	1564	191	48	31	54	44	42	52	47	2073	2526	
Scharnhorst	38	37	50	25	83	135	61	127	29	29	614	195	1638	299	117	90	70	55	64	63	2591	3205	
Brackel	65	48	48	49	60	98	39	218	71	46	742	64	222	1581	228	145	95	51	31	41	2458	3200	
Aplerbeck	27	41	43	16	36	69	20	90	67	56	465	27	74	195	1412	463	141	49	19	35	2415	2880	
Hörde	76	55	61	26	63	84	53	109	91	56	674	55	96	146	408	1708	342	110	41	40	2946	3620	
Hombruch	76	97	49	88	43	56	25	88	99	50	671	52	102	103	168	332	1601	140	49	61	2608	3279	
Lütgendortmund	36	46	53	166	45	66	37	52	29	19	549	47	208	83	74	127	149	1990	258	228	3164	3713	
Huckarde	13	22	28	78	39	58	13	36	20	12	319	79	37	24	43	46	54	320	966	115	1684	2003	
Mengede	24	29	33	36	57	72	34	34	21	10	350	80	53	46	44	63	34	119	170	1727	2336	2686	
Außenstadt	395	398	405	512	492	755	313	809	450	1308	4837	2163	2621	2525	2525	3028	2530	2876	1650	2357	22275	27112	
Dortmund insges.	1159	1125	1358	1242	1777	2798	1122	2128	899	1833	14441	2673	3188	3195	3029	3788	3218	3418	1975	2619	27103	41544	

Stadtbezirke und Statistische Bezirke, Fläche, Bevölkerung, Bevölkerungsdichte und Bevölkerungsverteilung am 31.12.1989

Statistischer Unterbezirk Statistischer Bezirk Stadtbezirk	Gebietsfläche in ha	Bevölkerung			Auf 1 ha kommen Einwohner	Von 1000 Einwohnern wohnen in
		männlich	weiblich	zusammen		
001	51,1	1777	1586	3363	65,8	5,6
002	38,2	513	569	1082	28,3	1,8
003	58,5	1673	2174	3847	65,8	6,4
004	30,3	1109	1160	2269	74,9	3,8
City 000	178,1	5072	5489	10561	234,8	17,6
011	198,0	3439	4083	7522	38,0	12,6
012	41,0	1241	1505	2746	67,0	4,6
013	133,8	2241	3105	5346	40,0	8,9
Westfalenhalle 010	372,8	6921	8693	15614	145,0	26,1
021	42,9	2141	2435	4576	106,7	7,6
022	33,3	3681	3594	7275	218,5	12,1
023	150,4	1074	900	1974	13,1	3,3
Dorstfelder Brücke 020	226,6	6896	6929	13825	338,3	23,0
031	219,6	2087	2179	4266	19,4	7,1
032	165,1	2788	2795	5583	33,8	9,3
033	244,2	3496	3678	7174	29,4	12,0
Dorstfeld 030	628,9	8371	8652	17023	82,6	28,4
Innenstadt-West	1406,4	27260	29763	57023	800,7	95,1
041	327,2	4278	4332	8610	26,3	14,4
042	108,3	2423	2348	4771	44,1	8,0
043	30,7	2989	3054	6043	196,8	10,1
Hafen 040	466,2	9690	9734	19424	267,2	32,5
051	62,2	4251	4110	8361	134,4	14,0
052	16,0	2475	2280	4755	297,2	7,9
053	104,6	3975	4258	8233	78,7	13,7
054	141,4	2812	2496	5308	37,5	8,9
Nordmarkt 050	324,2	13513	13144	26657	547,8	44,5
061	49,8	4338	3977	8315	167,0	13,9
062	604,7	2153	1969	4122	6,8	6,9
Borsigplatz 060	654,5	6491	5946	12437	173,8	20,8
Innenstadt-Nord	1444,9	29694	28824	58518	988,8	97,8
Kaiserbrunnen-West 071	80,0	4128	4671	8799	110,0	14,7
Kaiserbrunnen-Mitte 072	111,6	3423	3924	7347	65,8	12,3
Kaiserbrunnen-Körne 073	180,3	4123	5160	9283	51,5	15,5
Kaiserbrunnen 070	371,9	11674	13755	25429	227,3	42,5

noch Stadtbezirke und Statistische Bezirke, Fläche, Bevölkerung, Bevölkerungsdichte und Bevölkerungsverteilung am 31.12.1989

Statistischer Unterbezirk Statistischer Bezirk Stadtbezirk	Gebietsfläche in ha	Bevölkerung			Auf 1 ha kommen Einwohner	Von 1000 Einwohnern wohnen in	
		männlich	weiblich	zusammen			
Westfalendamm-Nordwest 081	117,5	1674	1936	3610	30,7	6,0	
Westfalendamm-Nordost 082	143,2	3289	3992	7281	50,8	12,2	
Westfalendamm-Südwest 083	87,7	1985	2485	4470	51,0	7,5	
Westfalendamm-Südost 084	108,9	1038	1210	2248	20,6	3,8	
Westfalendamm 080	457,3	7986	9623	17609	153,1	29,5	
Ruhrallee-West 091	127,3	3603	4471	8074	63,4	13,5	
Ruhrallee-Ost 092	170,2	2252	2945	5197	30,5	8,7	
Ruhrallee 090	297,5	5855	7416	13271	93,9	22,2	
Innenstadt-Ost	1126,7	25515	30794	56309	474,3	94,2	
Innenstadt-Gesamt	3978,0	82469	89381	171850	2263,8	287,1	
	111	466,8	2454	5035	10,8	8,4	
	112	250,1	1785	3783	15,1	6,3	
Brechtzen 110	716,9	4239	4579	8818	25,9	14,7	
	121	68,7	1931	2010	3941	57,4	6,6
	122	261,4	1883	2062	3945	15,1	6,6
	123	220,6	5462	5775	11237	50,9	18,8
	124	192,5	821	832	1653	8,6	2,8
Eving 120	743,2	10097	10679	20776	132,0	34,8	
Holthausen 130	497,4	236	242	478	1,0	0,8	
Lindenhorst 140	330,5	2461	2396	4857	14,7	8,1	
Stadtbezirk Eving	2288,0	17033	17896	34929	173,6	58,4	
Derne-West 211	184,1	512	496	1008	5,5	1,7	
Derne-Ost 212	208,6	2726	2881	5607	26,9	9,4	
Derne 210	392,7	3238	3377	6615	32,4	11,1	
Grevel 221	206,8	264	260	524	2,5	0,9	
Hostedde 222	224,3	819	931	1750	7,8	2,9	
Hostedde 220	431,1	1083	1191	2274	10,3	3,8	
Kirchderne-West 231	124,8	1246	1363	2609	20,9	4,4	
Kirchderne-Ost 232	130,2	684	701	1385	10,6	2,3	
Kirchderne 230	255,0	1930	2064	3994	31,5	6,7	

noch Stadtbezirke und Statistische Bezirke, Fläche, Bevölkerung, Bevölkerungsdichte und Bevölkerungsverteilung am 31.12.1989

Statistischer Unterbezirk Statistischer Bezirk Stadtbezirk	Gebietsfläche in ha	Bevölkerung			Auf 1 ha kommen Einwohner	Von 1000 Einwohnern wohnen in	
		männlich	weiblich	zusammen			
Kurl-Nord	241	131,3	591	591	1182	9,0	2,0
Kurl-Süd	242	290,9	1362	1361	2723	9,4	4,5
Husen-Nord	243	44,9	308	269	577	12,9	1,0
Husen-Süd	244	164,4	1146	1117	2263	13,8	3,8
Kurl-Husen	240	631,5	3407	3338	6745	45,1	11,3
Lanstrop-West	251	255,7	2082	2228	4310	16,9	7,2
Lanstrop-Ost	252	469,1	675	727	1402	3,0	2,3
Lanstrop	250	724,8	2757	2955	5712	19,9	9,5
Scharnhorst-Nord	261	156,1	1789	1897	3686	23,6	6,2
Scharnhorst-West	262	191,1	1855	1859	3714	19,4	6,2
Scharnhorst-Süd	263	97,2	791	794	1585	16,3	2,6
Scharnhorst-Alt	260	444,4	4435	4550	8985	59,3	15,0
Scharnhorst-Ost	270	289,7	7464	8047	15511	53,5	25,9
Stadtbezirk Scharnhorst		3169,2	24314	25522	49836	252,0	83,3
Asseln-Nord	311	218,7	1426	1668	3094	14,1	5,2
Asseln-Dorf	312	49,6	632	681	1313	26,5	2,2
Asseln-Hellweg	313	44,7	535	622	1157	25,9	1,9
Kolonie Holstein	314	333,7	1114	1243	2357	7,1	3,9
Kolonie Neuasseln	315	183,9	429	477	906	4,9	1,5
Asseln	310	830,6	4136	4691	8827	78,5	14,7
Brackeler Feld	321	324,6	1362	1507	2869	8,8	4,8
Westheck	322	147,6	2125	2429	4554	30,9	7,6
Reichshof	323	44,9	1865	2017	3882	86,5	6,5
Dorf	324	68,4	1374	1541	2915	42,6	4,9
Hellweg	325	42,9	505	551	1056	24,6	1,8
Knappschaftskrankenhaus	326	50,9	940	1080	2020	39,7	3,4
Bahnhof	327	204,9	888	1006	1894	9,2	3,2
Funkturm	328	94,8	1533	1844	3377	35,6	5,6
Brackel	320	979,0	10592	11975	22567	277,9	37,8
Wambel-Nord	331	170,6	1336	1439	2775	16,3	4,6
Wambel-Süd	332	76,9	1487	1787	3274	42,6	5,5
Pferderennbahn	333	110,2	128	137	265	2,4	0,4
Wambel	330	357,7	2951	3363	6314	61,3	10,5
Wickede-Nord	341	332,0	3435	3702	7137	21,5	11,9
Wickede-Dorf	342	84,6	2008	2151	4159	49,2	6,9
Wickede-Ost	343	57,7	1559	1627	3186	55,2	5,3
Wickede-Flughafen	344	417,5	1211	1271	2482	5,9	4,1
Wickede	340	891,8	8213	8751	16964	131,8	28,2

noch Stadtbezirke und Statistische Bezirke, Fläche, Bevölkerung, Bevölkerungsdichte und Bevölkerungsverteilung am 31.12.1989

Statistischer Unterbezirk Statistischer Bezirk Stadtbezirk	Gebietsfläche in ha	Bevölkerung			Auf 1 ha kommen Einwohner	Von 1000 Einwohnern wohnen in	
		männlich	weiblich	zusammen			
Stadtbezirk Brackel	3059,1	25892	28780	54672	549,5	91,2	
Aplerbeck-Nord I	411	1273	1418	2691	20,9	4,5	
Aplerbeck-nord II	412	1866	2023	3889	32,2	6,5	
Aplerbeck I	413	99,4	1704	1878	3582	6,0	
Aplerbeck II	414	91,8	1237	1336	2573	4,3	
Aplerbecker Mark I	415	101,3	1594	1870	3464	5,8	
Aplerbecker Mark II	416	164,6	2295	2428	4723	7,9	
Aplerbecker Mark III	417	166,8	665	724	1389	2,3	
Aplerbeck	410	873,4	10634	11677	22311	188,3	37,3
Berghofen I	421	199,5	3409	3616	7025	35,2	11,7
Berghofen II	422	101,4	1341	1464	2805	27,7	4,7
Berghofer-Mark	423	202,7	1087	1126	2213	10,9	3,7
Berghofen	420	503,6	5837	6206	12043	73,8	20,1
Schüren I	431	214,6	1763	1989	3752	17,5	6,3
Schüren II	432	172,3	1801	2053	3854	22,4	6,4
Schüren	430	386,9	3564	4042	7606	39,9	12,7
Sölde I	441	191,7	2031	2345	4376	22,8	7,3
Sölde II	442	48,5	921	1031	1952	40,2	3,3
Sölde	440	240,2	2952	3376	6328	63,0	10,6
Sölderholz	451	306,6	1568	1652	3220	10,5	5,4
Lichtendorf	452	182,5	1340	1319	2659	14,6	4,4
Sölderholz	450	489,1	2908	2971	5879	25,1	9,8
Stadtbezirk Aplerbeck	2493,2	25895	28272	54167	390,1	90,5	
Benninghofen	511	115,3	2008	2560	4568	39,6	7,6
Benninghofen-Loh	512	159,6	1949	2016	3965	24,8	6,6
Benninghofen	510	274,9	3957	4576	8533	64,4	14,2
Hacheneu-West	521	55,5	705	537	1242	22,4	2,1
Hacheneu-Ost	522	74,6	372	462	834	11,2	1,4
Hacheneu	520	130,1	1077	999	2076	33,6	3,5
Hörde-Nord	531	141,1	3860	4190	8050	57,1	13,4
Hörde-Mitte	532	153,0	1770	1901	3671	24,0	6,1
Hörde-West	533	160,7	1825	2038	3863	24,0	6,4
Hörde-Süd	534	67,5	3014	3538	6552	97,1	10,9
Hörde-Südost	535	68,4	1604	1825	3429	50,1	5,7
Hörde	530	590,7	12073	13492	25565	252,3	42,5

noch Stadtbezirke und Statistische Bezirke, Fläche, Bevölkerung, Bevölkerungsdichte und Bevölkerungsverteilung am 31.12.1989

Statistischer Unterbezirk Statistischer Bezirk Stadtbezirk	Gebietsfläche in ha	Bevölkerung			Auf 1 ha kommen Einwohner	Von 1000 Einwohnern wohnen in	
		männlich	weiblich	zusammen			
Höchsten	541	262,7	1228	1229	2457	9,4	4,1
Holzen	542	542,8	3007	3149	6156	11,3	10,3
Holzen	540	805,5	4235	4378	8613	20,7	14,4
Syburg	551	615,5	486	502	988	1,6	1,6
Buchholz	552	195,7	276	306	582	3,0	1,0
Syburg	550	811,2	762	808	1570	4,6	2,6
Wellinghofen-Nord	561	96,4	1524	1737	3261	33,8	5,4
Wellinghofen-Süd	562	96,7	1754	2053	3807	39,4	6,4
Wellinghofen	560	193,1	3278	3790	7068	73,2	11,8
Wichlinghofen	570	169,1	1215	1333	2548	15,1	4,3
Stadtbezirk Hörde		2974,6	26597	29376	55973	463,9	93,3
Schönau	611	39,2	534	607	1141	29,1	1,9
Barop-Nordwest	612	20,1	265	290	555	27,6	0,9
Barop-Nordost	613	96,1	1771	1944	3715	38,7	6,2
Barop-Südwest	614	27,4	686	820	1506	55,0	2,5
Barop-Südost	615	13,1	184	250	434	33,1	0,7
Barop	610	195,9	3440	3911	7351	183,5	12,2
Bittermark	620	363,1	1148	1182	2330	6,4	3,9
Brünninghausen	631	128,8	449	519	968	7,5	1,6
Renninghausen	632	87,3	1423	1826	3249	37,2	5,4
Brünninghausen	630	216,1	1872	2345	4217	44,7	7,0
Eichlinghofen	641	243,2	1901	2062	3963	16,3	6,6
Universität	642	292,2	1177	812	1989	6,8	3,3
Salingen	643	122,6	78	78	156	1,3	0,3
Eichlinghofen	640	658,0	3156	2952	6108	24,4	10,2
Hombruch-Nord	651	82,9	2780	3055	5835	70,4	9,7
Hombruch-Süd	652	110,8	2597	2922	5519	49,8	9,2
Kleinholthausen	653	29,8	608	652	1260	42,3	2,1
Hombruch-Mitte	650	223,5	5985	6629	12614	162,5	21,0
Persebeck	661	206,2	1095	1151	2246	10,9	3,7
Kruckel	662	69,4	392	401	793	11,4	1,3
Schnee	663	243,3	307	347	654	2,7	1,1
Hombruch-Südwest	660	518,9	1794	1899	3693	25,0	6,1

noch Stadtbezirke und Statistische Bezirke, Fläche, Bevölkerung, Bevölkerungsdichte und Bevölkerungsverteilung am 31.12.1989							
Statistischer Unterbezirk Statistischer Bezirk Stadtbezirk	Gebietsfläche in ha	Bevölkerung			Auf 1 ha kommen Einwohner	Von 1000 Einwohnern wohnen in	
		männlich	weiblich	zusammen			
Großholthausen	671	220,7	141	132	273	1,2	0,5
Löttringhausen-Nord	672	62,7	857	887	1744	27,8	2,9
Kirchhörde-West	673	39,4	425	499	924	23,5	1,5
Kirchhörde-Ost	674	77,5	1203	1384	2587	33,4	4,3
Löttringhausen-Ost	675	132,4	990	1119	2109	15,9	3,5
Löttringhausen-West	676	36,4	593	649	1242	34,1	2,1
Löttringhausen-Süd	677	102,3	324	369	693	6,8	1,2
Schanze	678	88,8	112	127	239	2,7	0,4
Kirchhörde	670	760,2	4645	5166	9811	145,4	16,4
Rombergpark	681	146,9	182	558	740	5,0	1,2
Lücklemburg	682	213,9	1906	2305	4211	19,7	7,0
Lücklemburg	680	360,8	2088	2863	4951	24,7	8,2
Menglinghausen	690	195,1	1207	1278	2485	12,7	4,1
Stadtbezirk Hombruch		3491,6	25335	28225	53560	629,3	89,1
Bövinghausen	710	249,8	3152	3349	6501	26,0	10,8
Kley	720	159,4	1661	1832	3493	21,9	5,8
Holte-Kreta	731	89,4	677	790	1467	16,4	2,4
Deipenbeck	732	134,2	2355	2774	5129	38,2	8,6
Lütgendortmund-Mitte	733	154,3	2777	2972	5749	37,3	9,6
Lütgendortmund-Ost	734	197,7	3571	3802	7373	37,3	12,3
Lütgendortmund-West	735	52,3	1015	961	1976	37,8	3,3
Somborn	736	92,0	316	319	635	6,9	1,1
Lütgendortmund	730	719,9	10711	11618	22329	173,9	37,3
Marten-Germania	741	128,5	1942	2140	4082	31,8	6,8
Marten	742	302,9	2683	2775	5458	18,0	9,1
Marten	740	431,4	4625	4915	9540	49,8	15,9
Oespel	750	413,5	2255	2204	4459	10,8	7,4
Westrich	760	263,4	1305	1331	2636	10,0	4,4
Stadtbezirk Lütgendortmund		2237,4	23709	25249	48958	292,4	81,6
Deusen	810	309,9	719	776	1495	4,8	2,5

noch Stadtbezirke und Statistische Bezirke, Fläche, Bevölkerung, Bevölkerungsdichte und Bevölkerungsverteilung am 31.12.1989							
Statistischer Unterbezirk Statistischer Bezirk Stadtbezirk	Gebietsfläche in ha	Bevölkerung			Auf 1 ha kommen Einwohner	Von 1000 Einwohnern wohnen in	
		männlich	weiblich	zusammen			
Mailoh	821	260,0	2914	2978	5892	22,7	9,8
Erpinghof	822	130,3	1440	1494	2934	22,5	4,9
Wischlingen	823	105,7	725	765	1490	14,1	2,5
Huckarde-Mitte	824	61,3	1110	1394	2504	40,8	4,2
Huckarde-Ost	825	51,7	1364	1446	2810	54,4	4,7
Huckarde	820	609,0	7553	8077	15630	154,5	26,1
Jungferntal	831	95,6	2980	3018	5998	62,7	10,0
Rahm	832	104,8	639	602	1241	11,8	2,1
Jungferntal	830	200,4	3619	3620	7239	74,5	12,1
Alt-Kirchlinde	841	140,8	1627	1751	3378	24,0	5,6
Kirchlinde-West	842	47,9	1472	1566	3038	63,4	5,1
Hangeneß	843	158,4	1969	2108	4077	25,7	6,8
Kirchlinde	840	347,1	5068	5425	10493	113,1	17,5
Stadtbezirk Huckarde		1466,4	16959	17898	34857	346,9	58,2
Bodelschwingh	910	330,5	3398	3548	6946	21,0	11,6
Brüninghausen	921	187,9	152	150	302	1,6	0,5
Mengeder Heide	922	235,0	1277	1376	2653	11,3	4,4
Mengede	923	175,2	1988	2339	4327	24,7	7,2
Alte Kolonie	924	71,7	1850	1830	3680	51,3	6,1
Mengede	920	669,8	5267	5695	10962	88,9	18,2
Nette	930	272,1	3588	3806	7394	27,2	12,3
Oestrich	940	269,5	3166	3303	6469	24,0	10,8
Groppenbruch	951	245,1	132	130	262	1,1	0,4
Schwieringhausen	952	113,0	98	95	193	1,7	0,3
Ellinghausen	953	486,1	70	84	154	0,3	0,3
Niedernetze	954	176,4	45	52	97	0,5	0,2
Schwieringhausen	950	1020,6	345	361	706	3,6	1,2
Westerfilde	960	302,8	3842	4107	7949	26,3	13,3
Stadtbezirk Mengede		2865,3	19606	20820	40426	191,0	67,4
Außenstadt zusammen		24044,8	205340	222038	427378	3288,7	713,0
Dortmund insgesamt		28022,8	287809	311419	599228	5552,5	1000,1

Altersaufbau der Dortmunder Bevölkerung 1989 innerer Lebensbaum: Ausländer

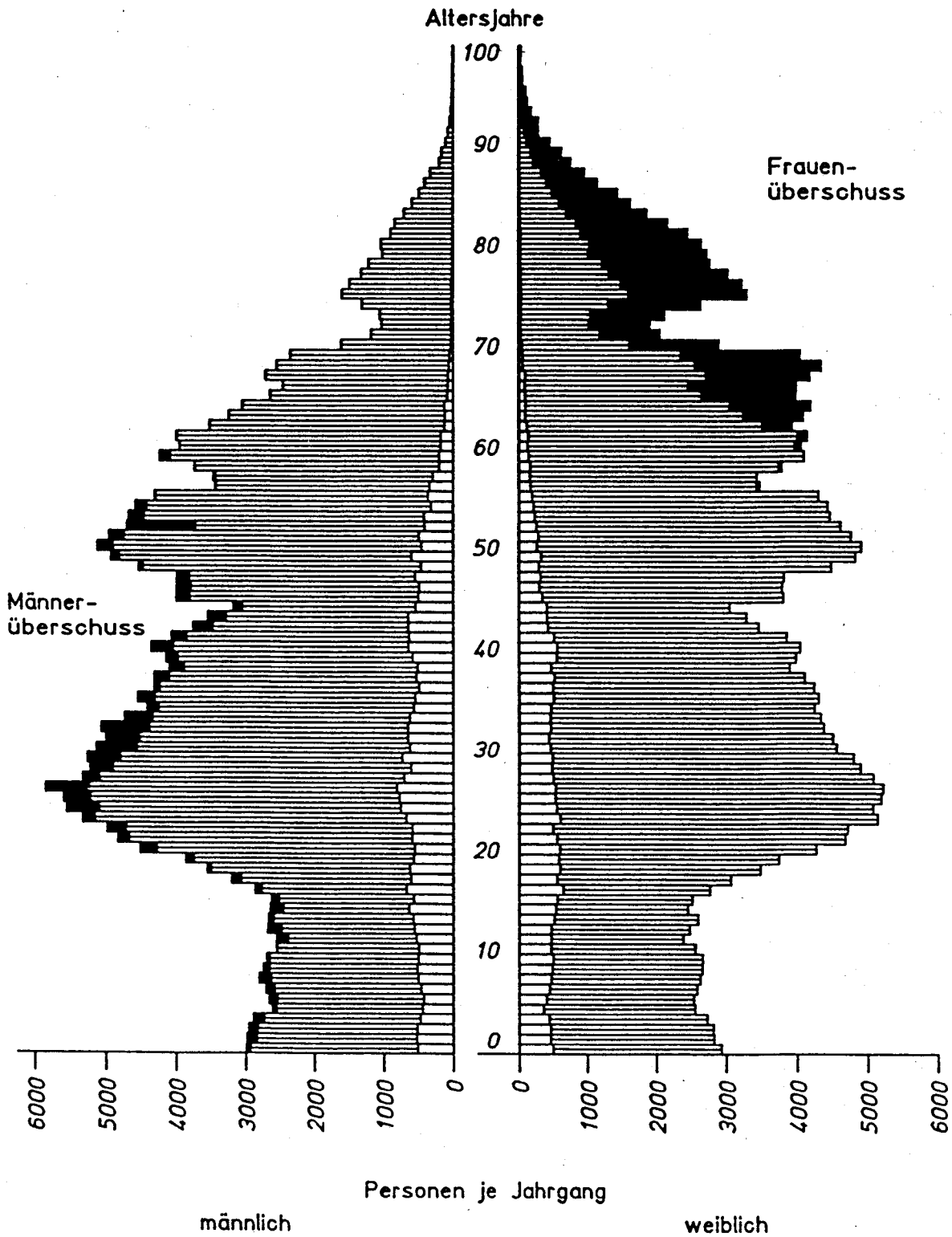

Bevölkerung nach dem Alter - 31.12.1989 -							
Geburts- jahr	männlich	weiblich	zusammen	Geburts- jahr	männlich	weiblich	zusammen
1989	2989	2932	5921	1944	3988	3798	7786
1988	2977	2830	5807	1943	3985	3779	7764
1987	2952	2818	5770	1942	3983	3804	7787
1986	2883	2730	5613	1941	4528	4477	9005
1985	2608	2554	5162	1940	4917	4811	9728
1984	2655	2537	5192	1939	5103	4893	9996
1983	2700	2582	5282	1938	4948	4746	9694
1982	2793	2628	5421	1937	4698	4600	9298
1981	2735	2657	5392	1936	4676	4455	9131
1980	2686	2660	5346	1935	4576	4421	8997
1979	2550	2559	5109	1934	4299	4291	8590
1978	2547	2388	4935	1933	3421	3467	6888
1977	2673	2479	5152	1932	3444	3427	6871
1976	2662	2596	5258	1931	3729	3767	7496
1975	2636	2455	5091	1930	4224	4080	8304
1974	2618	2516	5134	1929	3950	4031	7981
1973	2851	2766	5617	1928	3991	4121	8112
1972	3184	3064	6248	1927	3504	3909	7413
1971	3535	3485	7020	1926	3231	4069	7300
1970	3852	3742	7594	1925	3043	4170	7213
1969	4508	4267	8775	1924	2642	3962	6604
1968	4827	4675	9502	1923	2458	3970	6428
1967	4977	4710	9687	1922	2702	4161	6863
1966	5316	5141	10457	1921	2546	4328	6874
1965	5542	5077	10619	1920	2353	4025	6378
1964	5589	5191	10780	1919	1614	2884	4498
1963	5844	5212	11056	1918	1180	2049	3229
1962	5315	5076	10391	1917	1029	1909	2938
1961	5208	4885	10093	1916	1054	2112	3166
1960	5246	4788	10034	1915	1311	2622	3933
1959	5123	4550	9673	1914	1601	3275	4876
1958	4998	4499	9497	1913	1492	3205	4697
1957	5058	4373	9431	1912	1323	3009	4332
1956	4735	4329	9064	1911	1219	2758	3977
1955	4409	4238	8647	1910	1020	2710	3730
1954	4545	4297	8842	1909			
1953	4307	4230	8537	u. früher	6012	17204	23216
1952	4305	4095	8400				
1951	4090	3884	7974	insgesamt	287809	311419	599228
1950	4133	3973	8106				
1949	4349	4032	8381				
1948	4061	3843	7904				
1947	3747	3457	7204				
1946	3528	3277	6805				
1945	3169	3043	6212				

Bevölkerung nach Altersgruppen - 31.12.1989 -									
Alters- gruppe von ... bis unter ... Jahren	Männer	Frauen	Ein- wohner ins- gesamt	Von jeweils 1000 waren in der Altersgruppe			Von 1000 jeder Altersgruppe waren		
				Männer	Frauen	ins.	Männer	Frauen	ins.
- 6	17064	16401	33465	59	53	56	510	490	1000
6 - 10	10914	10527	21441	38	34	36	509	491	1000
10 - 14	10432	10022	20454	36	32	34	510	490	1000
14 - 15	2636	2455	5091	9	8	8	518	482	1000
15 - 16	2618	2516	5134	9	8	9	510	490	1000
16 - 18	6035	5830	11865	21	19	20	509	491	1000
18 - 20	7387	7227	14614	26	23	24	505	495	1000
20 - 21	4508	4267	8775	16	14	15	514	486	1000

Bevölkerung nach Altersgruppen - 31.12.1989 -									
Alters- gruppe von ... bis unter ... Jahren	Männer	Frauen	Ein- wohner ins- gesamt	Von jeweils 1000 waren in der Altersgruppe			Von 1000 jeder Altersgruppe waren		
				Männer	Frauen	ins.	Männer	Frauen	ins.
- 5	14409	13864	28273	50	45	47	510	490	1000
5 - 10	13569	13064	26633	47	42	44	509	491	1000
10 - 15	13068	12477	25545	45	40	43	512	488	1000
15 - 20	16040	15573	31613	56	50	53	507	493	1000
20 - 25	25170	23870	49040	87	77	82	513	487	1000
25 - 30	27202	25152	52354	95	81	87	520	480	1000
30 - 35	24323	21989	46312	85	71	77	525	475	1000
35 - 40	21380	20479	41859	74	66	70	511	489	1000
40 - 45	18854	17652	36506	66	57	61	516	484	1000
45 - 50	21401	20669	42070	74	66	70	509	491	1000
50 - 55	24001	23115	47116	83	74	79	509	491	1000
55 - 60	19117	19032	38149	66	61	64	501	499	1000
60 - 65	17719	20300	38019	62	65	63	466	534	1000
65 - 70	12701	20446	33147	44	66	55	383	617	1000
70 - 75	6188	11576	17764	22	37	30	348	652	1000
75 - 80	6655	14957	21612	23	48	36	308	692	1000
80 u. älter	6012	17204	23216	21	55	39	259	741	1000
insgesamt	287809	311419	599228	1000	1000	1000	480	520	1000

Bevölkerung nach Geschlecht und Familienstand - 1989 -					
Geschlecht	Familienstand				
	ledig	verh.	verw.	gesch.	insges.
Von der Bevölkerung waren					
männlich	119269	144752	8610	15178	287809
weiblich	99673	143077	50715	17954	311419
insgesamt	218942	287829	59325	33132	599228
Von 1000 Einwohnern waren					
männlich	199	242	14	25	480
weiblich	166	239	85	30	520
irrtgesamt	365	480	99	55	1000
von 1000 Männern waren	414	503	30	53	1000
von 1000 Frauen waren	320	459	163	58	1000

Bevölkerung nach Geschlecht und Konfession - 1989 -					
Geschlecht	Konfession				
	evgl.	kath.	jüd.	sonst. u. ohne	insgesamt
Von der Bevölkerung waren					
männlich	120928	99298	148	67435	287809
weiblich	145879	115272	160	50108	311419
insgesamt	266807	214570	308	117543	599228
Von 1000 Einwohnern waren					
männlich	202	166	0	113	480
weiblich	243	192	0	84	520
insgesamt	445	358	1	196	1000
Von 1000 jeder Konf. waren					
männlich	453	463	481	574	480
weiblich	547	537	519	426	520
insgesamt	1000	1000	1000	1000	1000

Eheschließungen nach dem Familienstand - 1989 -								
Männer	Frauen							
	ledig		verwitwet		geschieden		insgesamt	
	abs.	v.T.	abs.	v.T.	abs.	v.T.	abs.	v.T.
ledig	2298	644	14	4	347	97	2659	745
verwitwet	17	5	22	6	60	17	99	28
geschieden	352	99	18	5	442	124	812	227
insgesamt	2667	747	54	15	849	238	3570	1000

Eheschließungen nach der Konfession - 1989 -										
Konfession des Mannes	Konfession der Frau									
	evgl.		kath.		jüdisch		sonstige		insges.	
	abs.	v.T.	abs.	v.T.	abs.	v.T.	abs.	v.	abs.	v.T.
evangelisch	863	242	540	151	-	-	103	29	1506	422
katholisch	567	159	577	162	-	-	78	22	1222	342
jüdisch	-	-	-	-	-	-	-	-	-	-
sonstige	313	88	227	64	-	-	302	85	842	236
insgesamt	1743	488	1344	376	-	-	483	135	3570	1000

Eheschließungen nach dem Alter der Eheschließenden 1989

Altersgruppe des Mannes	Altersgruppe der Frau										insgesamt
	bis unter 20 Jahren	von 20 bis unter 25 Jahren	von 25 bis unter 30 Jahren	von 30 bis unter 35 Jahren	von 35 bis unter 40 Jahren	von 40 bis unter 45 Jahren	von 45 bis unter 50 Jahren	von 50 bis unter 55 Jahren	von 55 bis unter 60 Jahren	von 60 und älter	
absolut											40
v. 20 b.u. 20 Jahren	21	18	-	1	-	-	-	-	-	-	732
v. 20 b.u. 25 Jahren	110	514	92	13	2	1	3	1	-	1	1244
v. 25 b.u. 30 Jahren	26	520	572	97	11	13	6	3	-	-	705
v. 30 b.u. 35 Jahren	12	124	313	187	48	12	7	1	1	-	291
v. 35 b.u. 40 Jahren	1	20	100	86	54	21	15	4	1	-	173
v. 40 b.u. 45 Jahren	-	17	37	31	39	29	26	16	2	2	166
v. 45 b.u. 50 Jahren	1	8	17	26	40	28	32	16	2	2	109
v. 50 b.u. 55 Jahren	-	1	4	9	17	26	32	16	8	2	45
v. 55 b.u. 60 Jahren	-	-	1	4	3	4	16	7	11	2	65
v. 60 und älter	-	-	2	1	-	3	13	14	-	21	-
insgesamt	171	1222	1138	455	214	137	118	62	25	28	3570
in v.T. aller Eheschließungen											11
v. 20 b.u. 20 Jahren	6	5	-	0	-	0	-	-	-	-	205
v. 20 b.u. 25 Jahren	31	144	26	4	1	4	1	0	-	0	348
v. 25 b.u. 30 Jahren	7	146	160	27	3	3	2	1	-	-	197
v. 30 b.u. 35 Jahren	3	35	88	52	13	6	2	0	0	-	82
v. 35 b.u. 40 Jahren	0	6	28	24	15	8	4	1	0	-	48
v. 40 b.u. 45 Jahren	0	5	10	9	11	8	7	4	1	1	46
v. 45 b.u. 50 Jahren	0	2	5	7	11	7	9	4	1	1	31
v. 50 b.u. 55 Jahren	-	0	1	3	5	1	4	2	2	1	13
v. 55 b.u. 60 Jahren	-	-	0	1	1	1	4	4	3	6	18
v. 60 und älter	-	-	1	0	-	1	4	4	-	-	-
insgesamt	48	342	319	127	60	38	33	17	7	8	1000

Urteile in Ehesachen - 1949 bis 1989 -				
Jahr	Scheidung	Aufhebung	Nichtigkeit	insgesamt
1949	917	16	5	938
1950	786	12	8	806
1951	572	11	3	586
1952	636	8	4	648
1953	620	11	4	635
1954	688	10	3	701
1955	621	3	2	626
1956	588	3	2	593
1957	614	4	2	620
1958	648	4	3	655
1959	704	4	5	713
1960	698	5	2	705
1961	696	4	2	702
1962	673	2	-	675
1963	637	5	2	644
1964	750	-	-	750
1965	843	1	2	846
1966	842	-	2	844
1967	911	1	-	912
1968	907	3	1	911
1969	973	-	1	974
1970	1039	2	1	1042
1971	1169	1	-	1170
1972	1184	-	1	1185
1973	1217	1	-	1218
1974	1191	-	-	1191
1975	1373	1	1	1375
1976	1521	1	1	1523
1977	895	-	1	896
1978	942	1	-	943
1979	1154	-	1	1155
1980	1259	-	1	1260
1981	1556	2	-	1558
1982	1432	1	-	1433
1983	1637	1	-	1638
1984	1461	-	-	1461
1985	1645	1	-	1646
1986	1287	-	1	1288
1987	1578	-	-	1578
1988	1495	1	-	1496
1989	1408	1	-	1409

Urteile in Ehesachen nach dem Kläger - 1989 -							
Urteile	Kläger						
	Mann		Frau		von beiden beantragt	vom Staatsanwalt beantragt	insgesamt
	ohne Zustimmung der Frau	mit Zustimmung der Frau	ohne Zustimmung des Mannes	mit Zustimmung des Mannes			
Scheidung	84	288	168	551	317	-	1408
Aufhebung	-	-	1	-	-	-	1
Nichtigkeit	-	-	-	-	-	-	-
insgesamt	84	288	169	551	317	-	1409

Ehelösungen seit 1946

Neues Scheidungsrecht ab 1977

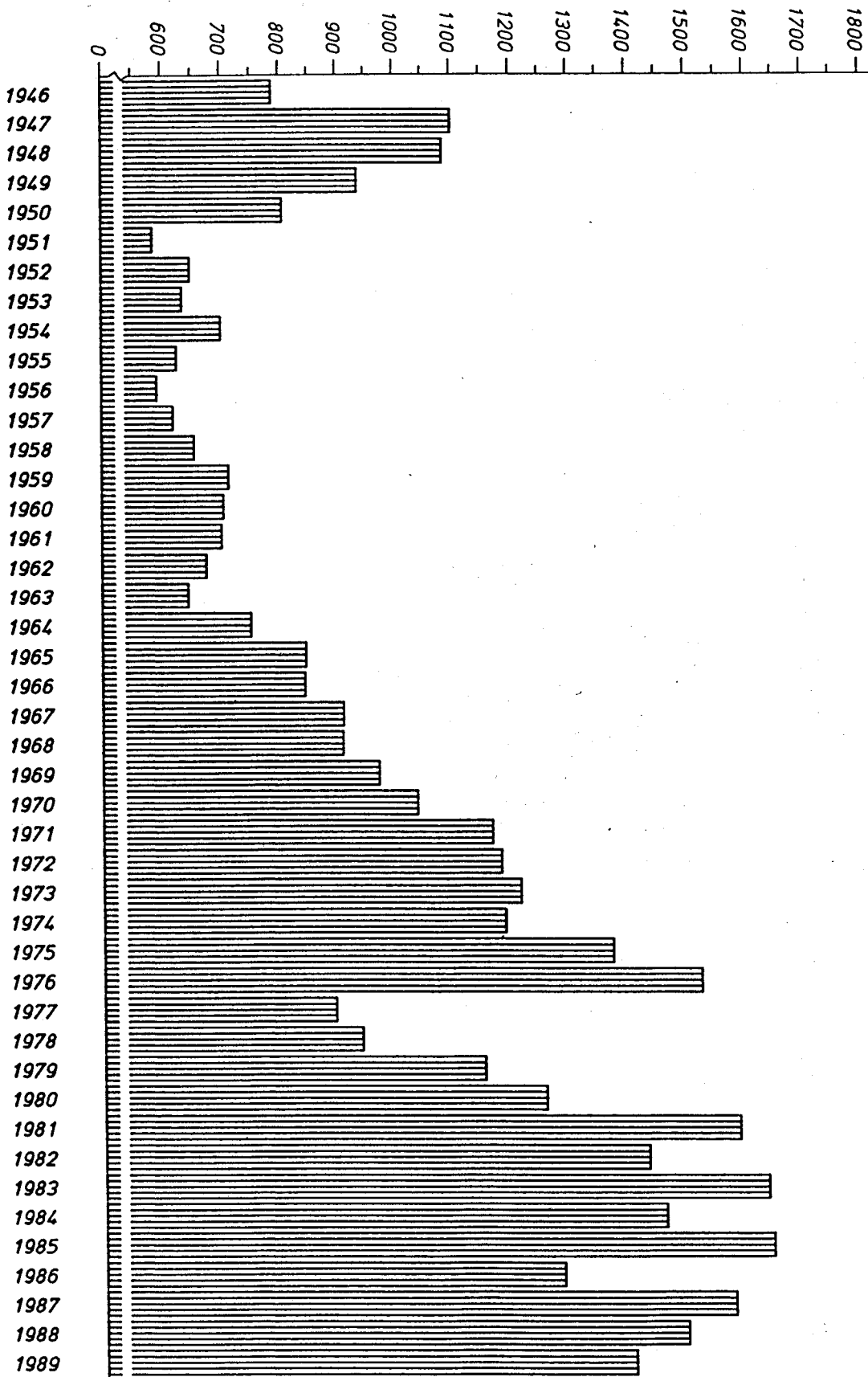

Ehelösungen nach dem Alter der Geschiedenen - 1989 -										
Alter des geschiedenen Mannes von ... bis unter ... Jahren	Alter der geschiedenen Frau von ... bis unter ... Jahren									
	bis unter 20	20 - 25	25 - 30	30 - 35	35 - 40	40 - 45	45 - 50	50 - 60	60 und älter	insgesamt
- 20	-	1	-	-	-	-	-	-	-	1
20 - 25	2	30	11	3	2	-	-	-	-	48
25 - 30	1	68	132	31	6	1	-	-	-	239
30 - 35	-	24	126	110	25	2	3	1	-	291
35 - 40	-	7	38	97	101	14	4	4	-	265
40 - 45	-	2	10	24	80	52	18	6	1	193
45 - 50	-	1	10	14	31	42	66	10	2	176
50 - 60	-	-	2	4	8	21	47	76	6	164
60 und älter	-	-	-	-	1	3	1	15	12	32
insgesamt	3	133	329	283	254	135	139	112	21	1409

Ehelösungsgründe ¹⁾ und Dauer der Ehen - 1989 -											
Urteile	Jahre von ... bis unter ... Jahren										insgesamt
	bis unter 1	1 - 2	2 - 3	3 - 4	4 - 5	5 - 10	10 - 15	15 - 20	20 - 25	25 und mehr	
Scheidung	16	81	86	95	90	363	249	167	112	149	1408
Aufhebung	-	-	1	-	-	-	-	-	-	-	1
Nichtigkeit	-	-	-	-	-	-	-	-	-	-	-
insgesamt	16	81	87	95	90	363	249	167	112	149	1409

¹⁾Maßgebend ist der Tag der Rechtskraft des Scheidungsurteils

Ehelösungen ¹⁾ nach der Kinderzahl und nach den Gründen - 1989 -											
Urteile	Ehelösungen zus.	davon mit ... Kindern									Kinderzahl zus.
		0	1	2	3	4	5	6	7	8 u.m.	
Scheidung	1408	747	432	184	27	11	4	1	-	2	967
Aufhebung	1	1	-	-	-	-	-	-	-	-	-
Nichtigkeit	-	-	-	-	-	-	-	-	-	-	-
insgesamt	1409	748	432	184	27	11	4	1	-	2	967

¹⁾Maßgebend ist der Tag der Rechtskraft des Scheidungsurteils

Ehelösungen nach der Höhe des Streitwertes - 1989 -							
Urteile	Streitwert von ... bis unter ... DM						
	bis unter 5.000	5.000 - 10.000	10.000 - 20.000	20.000 - 30.000	30.000 - 40.000	40.000 und mehr	ins- ge- samt
Scheidung	35	747	478	87	18	43	1408
Aufhebung	-	1	-	-	-	-	1
Nichtigkeit	-	-	-	-	-	-	-
insgesamt	35	748	478	87	18	43	1409

Lebend- und Totgeborene ortsansässiger Mütter - 1989 -						
Geburten	Lebendgeborene			Totgeborene		
	männlich	weiblich	zusammen	männlich	weiblich	zusammen
in Dortmund geb.						
Deutsche ehelich	1612	1597	3209	6	10	16
nicht ehelich	271	299	570	2	-	2
zusammen	1883	1896	3779	8	10	18
Ausländer ehelich	416	410	826	-	-	-
nicht ehelich	36	34	70	-	-	-
zusammen	452	444	896	-	-	-
auswärts geborene						
Deutsche ehelich	517	469	986	-	-	-
nicht ehelich	78	71	149	-	-	-
zusammen	595	540	1135	-	-	-
Ausländer ehelich	38	33	71	-	-	-
nicht ehelich	-	4	4	-	-	-
zusammen	38	37	75	-	-	-
Geborene insgesamt						
ehelich	2583	2509	5092	6	10	16
nicht ehelich	385	408	793	2	-	2
zusammen	2968	2917	5885	8	10	18
Auf 1000 der mittl. Jahresbevölkerung	4,99	4,91	9,9	0,01	0,02	0,03

Lebendgeborene nach der Konfession der Eltern - 1989 -					
Konfession des Vaters	Konfession der Mutter				
	evgl.	kath.	jüdisch	sonst. u. ohne	ins- gesamt
evangelisch	1062	687	1	110	1860
katholisch	636	960	-	85	1681
jüdisch	-	-	-	-	-
sonstige und ohne	307	200	-	1044	1551
ehelich zusammen	2005	1847	1	1239	5092
nicht ehelich (Religion der Mutter)	418	277	-	98	793
insgesamt	2423	2124	1	1337	5885
in v.T. aller ehelich bzw. nicht ehel. Lebendgeborenen					
evangelisch	209	135	0	22	365
katholisch	125	189	-	17	330
jüdisch	-	-	-	-	-
sonstige und ohne	60	39	-	205	305
ehelich zusammen	394	363	0	243	1000
nicht ehelich (Religion der Mutter)	527	349	-	124	1000
insgesamt	412	361	0	227	1000

Ehelich Lebendgeborene nach Altersgruppen der Mütter und nach der Geburtenfolge 1989									
Altersgruppe der Mütter ¹⁾	Geburten in der Ehe nach dem Steuerrecht								
	1. Kind	2. Kind	3. Kind	4. Kind	5. Kind	6. Kind	7. Kind	8. Kind und mehr	Ins- ge- samt
absolut									
b.u. 20 Jahren	152	14	-	2	-	-	-	-	168
von 20 b.u. 25 Jahren	772	305	77	9	1	-	-	-	1164
von 25 b.u. 30 Jahren	990	738	191	53	17	3	4	-	1996
von 30 b.u. 40 Jahren	565	638	303	115	42	19	6	5	1693
von 40 b.u. 45 Jahren	21	13	11	12	4	2	1	1	65
von 45 und älter	4	-	-	-	2	-	-	-	6
insgesamt	2504	1708	582	191	66	24	11	6	5092
in v.T. aller ehel. Geb.									
b.u. 20 Jahren	30	3	-	0	-	-	-	-	33
von 20 b.u. 25 Jahren	152	60	15	2	0	-	-	-	229
von 25 b.u. 30 Jahren	194	145	38	10	3	1	1	-	392
von 30 b.u. 40 Jahren	111	125	60	23	8	4	1	1	332
von 40 b.u. 45 Jahren	4	3	2	2	1	0	0	0	13
von 45 und älter	1	-	-	-	0	-	-	-	1
insgesamt	492	335	114	38	13	5	2	1	1000

¹⁾ Zugrunde gelegt ist das Geburtsjahr der Mütter (für 1989 sind die bis unter 20 Jahre alten Mütter also 1970 und danach geboren)

Ehelich lebendgeborene Erstkinder nach dem Tage der Eheschließung der Eltern - 1989 -												
Monat 1989	Erst- kin- der ins- ge- samt	Die Ehe war geschlossen vor										
		mehr als 9 Mon.	9 Monaten und weniger									
			zus.	davon vor								
				1. Mon.	2. Mon.	3. Mon.	4. Mon.	5. Mon.	6. Mon.	7. Mon.	8. Mon.	9. Mon.
Januar	231	130	101	8	7	12	16	20	15	13	7	3
Februar	187	106	81	7	6	9	10	17	12	6	6	8
März	199	117	82	8	3	11	14	16	10	8	4	8
April	207	118	89	9	3	4	12	26	13	6	8	8
Mai	189	120	69	3	1	4	7	13	13	9	9	10
Juni	182	111	71	12	4	7	9	11	18	2	3	5
Juli	228	141	87	12	5	14	10	14	12	8	7	5
August	214	126	88	8	14	16	12	11	12	7	5	3
September	228	127	101	16	10	8	19	15	13	8	6	6
Oktober	224	140	84	12	9	14	10	11	17	4	1	6
November	199	114	85	8	6	5	14	25	15	7	1	4
Dezember	216	122	94	11	10	9	13	13	18	7	5	8
insgesamt	2504	1472	1032	114	78	113	146	192	168	85	62	74
v.T. Erst- kindern	1000	588	412	46	31	45	58	77	67	34	25	30

Gestorbene nach Geschlecht, Familienstand und Konfession - 1989 -									
Monat		Familienstand				Konfession			
		ledig	verh.	verw.	gesch.	ev.	kath.	sonst. u. ohne	zu- sammen
Januar	männlich	28	212	55	22	168	103	46	317
	weiblich	33	96	210	13	173	145	34	352
Februar	männlich	25	200	57	16	167	87	44	298
	weiblich	32	66	210	17	180	109	36	325
März	männlich	24	185	71	22	154	96	52	302
	weiblich	40	74	232	21	200	130	37	367
April	männlich	25	164	47	18	133	70	51	254
	weiblich	18	69	187	23	164	106	27	297
Mai	männlich	27	188	69	16	164	83	53	300
	weiblich	17	77	219	13	183	115	28	326
Juni	männlich	34	173	64	16	147	97	43	287
	weiblich	16	73	222	16	173	123	31	327
Juli	männlich	23	187	52	14	129	99	48	276
	weiblich	16	73	165	14	147	101	20	268
August	männlich	27	175	62	17	151	88	42	281
	weiblich	18	61	188	14	159	99	23	281
Sept.	männlich	22	178	57	18	148	85	42	275
	weiblich	28	72	206	6	190	95	27	312
Oktober	männlich	28	213	45	21	154	104	49	307
	weiblich	22	84	180	24	164	120	26	310
November	männlich	21	190	57	21	147	93	49	289
	weiblich	21	75	220	16	179	121	32	332
Dezember	männlich	31	219	63	19	177	103	52	332
	weiblich	27	80	241	15	193	137	33	363
männlich zusammen		315	2284	699	220	1839	1108	571	3518
weiblich zusammen		288	900	2480	192	2105	1401	354	3860
insgesamt		603	3184	3179	412	3944	2509	925	7378

Natürl. Bevölkerungsbewegung ab 1949

Geburten und Sterbefälle

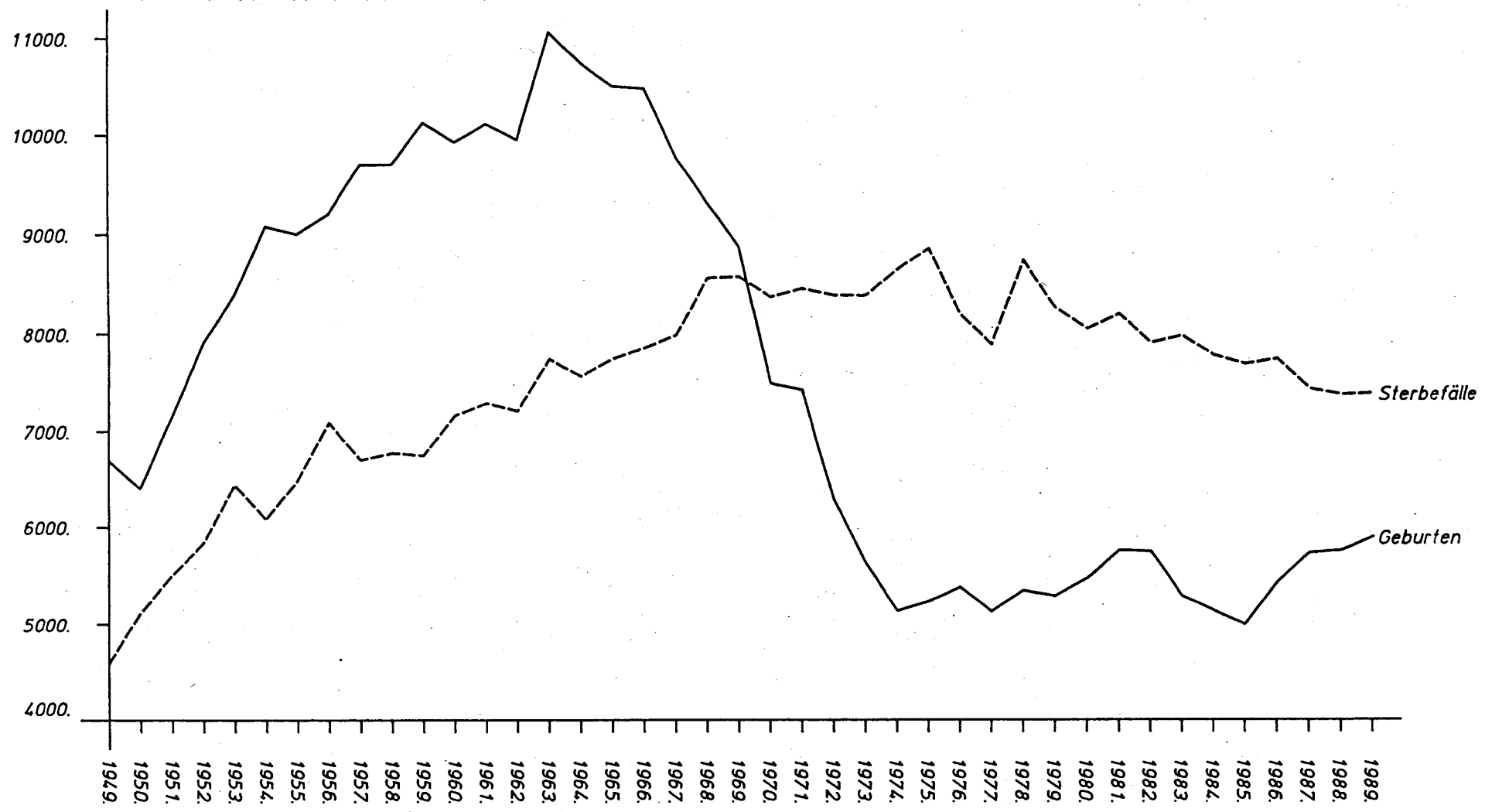

Ausländer nach Staatsangehörigkeit in den Statistischen Bezirken und Stadtbezirken am 31.12.1989

Statistischer Bezirk Stadtbezirk	Griechenland	Italien	Jugoslawien	Niederlande	Polen	Portugal	Spanien	Türkei	Großbritannien	Marokko	Ohne Staatsangehörigkeit	Übrige	Insgesamt
City	76	217	120	43	151	50	132	153	46	16	22	668	1.694
Westfalenhalle	65	65	78	30	44	19	43	125	24	40	9	286	828
Dorstfelder Brücke	208	169	494	24	168	83	106	1.395	26	107	21	386	3.187
Dorstfeld	66	62	114	22	261	18	36	495	16	10	20	402	1.522
Innenstadt-West	415	513	806	119	624	170	317	2.168	112	173	72	1.742	7.231
Hafen	685	343	1.107	30	391	145	157	1.565	24	431	30	484	5.392
Nordmarkt	782	899	1.574	35	681	490	411	3.470	28	519	31	662	9.582
Borsigplatz	714	71	516	10	275	109	146	2.288	20	119	10	324	4.602
Innenstadt-Nord	2.181	1.313	3.197	75	1.347	744	714	7.323	72	1.069	71	1.470	19.576
Kaiserbrunnen	190	211	426	31	323	119	164	662	80	52	14	513	2.785
Westfalendamm	24	34	55	27	85	11	40	99	62	31	5	248	721
Ruhrallee	53	64	59	30	77	13	23	71	30	25	11	172	628
Innenstadt-Ost	267	309	540	88	485	143	227	832	172	108	30	933	4.134
Innenstadt zusammen	2.863	2.135	4.543	282	2.456	1.057	1.258	10.323	356	1.350	173	4.145	30.941
Brechten	2	8	16	16	38	0	3	19	12	2	6	40	162
Eving	91	50	190	13	484	18	28	2.421	12	41	53	119	3.520
Holthausen	0	0	3	0	1	0	0	0	0	0	1	3	8
Lindenhorst	30	7	101	8	40	1	5	472	6	9	8	34	721
Stadtbezirk Eving	123	65	310	37	563	19	36	2.912	30	52	68	196	4.411
Derne	18	9	54	0	31	9	1	872	7	42	2	73	1.118
Hostedde	9	0	0	0	3	1	2	49	3	5	1	5	78
Kirchderne	13	1	15	0	6	0	0	38	4	11	5	37	130
Kurl-Husen	1	21	25	14	24	0	3	81	7	2	2	27	207
Lanstrop	1	5	35	3	92	0	3	34	8	29	2	57	269
Scharnhorst-Alt	16	19	50	8	41	1	3	562	13	29	10	40	792
Scharnhorst-Ost	10	62	91	9	440	8	56	107	32	227	11	173	1.226
Stadtbezirk Scharnhorst	68	117	270	34	637	19	68	1.743	74	345	33	412	3.820
Asseln	15	15	25	9	13	4	8	15	22	0	5	56	187
Brackel	50	57	51	17	94	14	28	122	69	39	17	130	688
Wambel	0	23	30	9	26	0	12	34	27	0	3	53	217
Wickede	12	24	60	29	172	2	20	156	33	32	7	83	630
Stadtbezirk Brackel	77	119	166	64	305	20	68	327	151	71	32	322	1.722
Aplerbeck	21	88	72	51	56	7	84	141	50	176	4	183	933
Berghofen	9	21	34	19	26	9	9	144	15	15	2	106	409
Schüren	3	17	8	6	16	7	49	68	29	14	1	38	256
Sölde	21	16	10	4	19	1	14	6	4	37	4	27	163
Sölderholz	4	0	1	7	7	5	3	0	5	0	2	27	61
Stadtbezirk Aplerbeck	58	142	125	87	124	29	159	359	103	242	13	381	1.822

Ausländer nach Staatsangehörigkeit in den Statistischen Bezirken und Stadtbezirken am 31.12.1989

Statistischer Bezirk Stadtbezirk	Griechenland	Italien	Jugoslawien	Niederlande	Polen	Portugal	Spanien	Türkei	Großbritannien	Marokko	Ohne Staatsangehörigkeit	Übrige	Insgesamt
Benninghofen	3	14	31	14	20	1	7	24	7	0	2	46	169
Hachenev	0	2	6	5	3	0	0	2	0	0	0	9	27
Hörde	115	304	570	25	231	9	131	1.134	56	292	19	256	3.142
Holzen	8	30	31	22	10	9	1	17	11	3	1	72	215
Syburg	0	8	17	1	5	0	2	5	3	0	0	14	55
Wellinghofen	2	19	1	13	54	0	15	14	9	2	4	51	184
Wichlinghofen	0	2	5	5	6	1	3	1	2	3	0	12	40
Stadtbezirk Hörde	128	379	661	85	329	20	159	1.197	88	300	26	460	3.832
Barop	28	27	24	7	20	43	22	50	22	4	6	115	368
Bittermark	3	2	3	5	7	1	2	0	5	1	0	36	65
Brünninghausen	1	1	4	4	1	1	6	7	0	2	0	38	65
Eichlinghofen	29	6	44	13	22	5	9	85	14	6	3	374	610
Hombruch-Mitte	29	46	117	25	34	91	24	438	15	4	1	76	900
Hombruch-Südwest	1	12	9	2	3	11	1	42	1	0	2	12	96
Kirchhörde	6	31	40	20	28	7	7	13	15	0	4	165	336
Lücklemberg	3	1	3	10	10	6	1	7	2	3	1	69	116
Menglinghausen	5	1	5	1	4	7	1	21	4	19	0	67	135
Stadtbezirk Hombruch	105	127	249	87	129	172	73	663	78	39	17	952	2.691
Bövinghausen	28	11	34	7	55	1	38	503	3	39	12	24	755
Kley	4	6	8	8	5	1	6	7	2	2	4	59	112
Lütgendortmund	90	58	74	39	189	22	56	531	20	13	47	192	1.331
Marten	39	31	75	15	69	33	15	288	9	11	3	110	698
Oespel	11	18	4	6	16	1	8	6	6	0	0	42	118
Westrich	5	3	24	0	3	0	39	12	2	0	1	24	113
Stadtbezirk Lütgendortmu	177	127	219	75	337	58	162	1.347	42	65	67	451	3.127
Deusen	5	6	10	4	3	1	8	12	0	15	0	30	94
Huckarde	32	64	119	14	125	5	5	1.498	10	45	10	63	1.990
Jungferntal	12	7	16	2	30	0	1	163	9	37	2	35	314
Kirchlinde	12	14	33	14	88	1	14	372	4	36	3	67	658
Stadtbezirk Huckarde	61	91	178	34	246	7	28	2.045	23	133	15	195	3.056
Bodelschwingh	10	15	21	9	84	4	10	109	2	26	2	107	399
Mengede	17	36	26	4	42	1	25	694	11	38	5	63	962
Nette	19	10	11	8	79	0	7	330	3	8	2	59	536
Oestrich	21	23	47	5	33	0	5	422	5	56	2	53	672
Schwieringhausen	0	2	0	4	0	0	0	4	0	0	1	1	12
Westerfilde	12	12	44	7	206	0	9	346	4	17	9	113	779
Stadtbezirk Mengede	79	98	149	37	444	5	56	1.905	25	145	21	396	3.360
Außenstadt zusammen	876	1.265	2.327	540	3.114	349	809	12.498	614	1.392	292	3.765	27.841
Dortmund insgesamt	3.739	3.400	6.870	822	5.570	1.406	2.067	22.821	970	2.742	465	7.910	58.782

Ausländer nach Geschlecht und Familienstand in den Stat. Bezirken und Stadtbezirken am 31.12.1989

Statistischer Bezirk Stadtbezirk		Geschlecht			Familienstand			
		männ- lich	weib- lich	zu- sammen	ledig	ver- hei- ratet	ver- witwet	ge- schie- den
City	000	1.075	619	1.694	866	789	39	0
Westfalenhalle	010	478	350	828	422	391	15	0
Dorstfelder Brücke	020	1.750	1.437	3.187	1.532	1.619	36	0
Dorstfeld	030	880	642	1.522	712	770	40	0
Innenstadt-West		4.183	3.048	7.231	3.532	3.569	130	0
Hafen	040	2.964	2.428	5.392	2.584	2.733	75	0
Nordmarkt	050	5.360	4.222	9.582	4.595	4.866	121	0
Borsigplatz	060	2.575	2.027	4.602	2.200	2.351	51	0
Innenstadt-Nord		10.899	8.677	19.576	9.379	9.950	247	0
Kaiserbrunnen	070	1.585	1.200	2.785	1.272	1.452	61	0
Westfalendamm	080	416	305	721	321	378	22	0
Ruhrallee	090	342	286	628	279	331	18	0
Innenstadt-Ost		2.343	1.791	4.134	1.872	2.161	101	0
Innenstadt zusammen		17.425	13.516	30.941	14.783	15.680	478	0
Brechten	110	78	84	162	56	102	4	0
Eving	120	1.918	1.602	3.520	1.641	1.784	95	1
Holthausen	130	5	3	8	1	7	0	0
Lindenhorst	140	407	314	721	331	382	8	0
Stadtbezirk Eving		2.408	2.003	4.411	2.029	2.275	107	0
Derne	210	566	552	1.118	595	513	10	0
Hostedde	220	44	34	78	38	40	0	0
Kirchderne	230	77	53	130	61	66	3	0
Kurl-Husen	240	114	93	207	91	110	6	0
Lanstrop	250	144	125	269	129	132	8	0
Scharnhorst-Alt	260	432	360	792	383	398	11	0
Scharnhorst-Ost	270	631	595	1.226	589	585	52	0
Stadtbezirk Scharnhorst		2.008	1.812	3.820	1.886	1.844	90	0
Asseln	310	105	82	187	79	104	4	0
Brackel	320	363	325	688	256	409	23	0
Wambel	330	130	87	217	98	114	5	0
Wickede	340	340	290	630	246	361	23	0
Stadtbezirk Brackel		938	784	1.722	679	988	55	0
Aplerbeck	410	500	433	933	430	483	20	0
Berghofen	420	223	186	409	175	227	7	0
Schüren	430	128	128	256	118	132	6	0
Sölde	440	93	70	163	70	87	6	0
Sölderholz	450	28	33	61	19	40	2	0
Stadtbezirk Aplerbeck		972	850	1.822	812	969	41	0

Ausländer nach Geschlecht und Familienstand in den Stat. Bezirken und Stadtbezirken am 31.12.1989								
Statistischer Bezirk Stadtbezirk		Geschlecht			Familienstand			
		männ- lich	weib- lich	zu- sammen	ledig	ver- hei- ratet	ver- witwet	ge- schie- den
Benninghofen	510	92	77	169	65	95	9	0
Hachenev	520	12	15	27	12	14	1	0
Hörde	530	1.720	1.422	3.142	1.518	1.580	44	0
Holzen	540	106	109	215	77	130	8	0
Syburg	550	28	27	55	21	31	3	0
Wellinghofen	560	101	83	184	74	108	2	0
Wichlinghofen	570	26	14	40	15	25	0	0
Stadtbezirk Hörde		2.085	1.747	3.832	1.782	1.983	67	0
Barop	610	233	135	368	155	207	6	0
Bittermark	620	38	27	65	35	30	0	0
Brüninghausen	630	33	32	65	26	36	3	0
Eichlinghofen	640	450	160	610	423	182	5	0
Hombruch-Mitte	650	494	406	900	415	471	14	0
Hombruch-Südwest	660	54	42	96	46	48	2	0
Kirchhörde	670	210	126	336	171	154	11	0
Lücklemborg	680	67	49	116	51	60	5	0
Menglinghausen	690	80	55	135	61	70	4	0
Stadtbezirk Hombruch		1.659	1.032	2.691	1.383	1.258	50	0
Bövinghausen	710	412	343	755	381	367	7	0
Kley	720	65	47	112	42	66	4	0
Lütgendortmund	730	716	615	1.331	605	686	39	1
Marten	740	395	303	698	327	357	14	0
Oespel	750	66	52	118	52	63	3	0
Westrich	760	92	21	113	71	42	0	0
Stadtbezirk Lütgendortmund		1.746	1.381	3.127	1.478	1.581	67	1
Deusen	810	59	35	94	43	51	0	0
Huckarde	820	1.069	921	1.990	949	1.016	25	0
Jungferntal	830	169	145	314	149	156	9	0
Kirchlinde	840	349	309	658	316	332	10	0
Stadtbezirk Huckarde		1.646	1.410	3.056	1.457	1.555	44	0
Bodelschwingh	910	267	132	399	201	193	5	0
Mengede	920	546	416	962	485	465	12	0
Nette	930	291	245	536	240	286	10	0
Oestrich	940	366	306	672	332	330	10	0
Schwieringhausen	950	8	4	12	6	5	1	0
Westerfilde	960	409	370	779	365	394	20	0
Stadtbezirk Mengede		1.887	1.473	3.360	1.629	1.673	58	0
Außenstadt zusammen		15.349	12.492	27.841	13.135	14.126	579	1
Dortmund insgesamt		32.774	26.008	58.782	27.918	29.806	1.057	1

Ausländer nach Altersgruppen und Herkunftsländern in den Statistischen Bezirken und Stadtbezirken am 31.12.1989

Herkunftsland	Ausländer im Alter von ...																Insgesamt
	0	1	2	3	4	5	6	10	15	16	18	20	21	40	60	65 u.	
	bis unter ... Jahre																
	1	2	3	4	5	6	10	15	16	18	20	21	40	60	65	älter	
BELGIEN	0	0	0	0	0	1	4	7	1	1	0	0	50	35	4	15	118
BULGARIEN	0	0	0	0	0	0	1	1	1	2	1	0	25	17	1	6	55
DÄNEMARK	0	1	0	1	0	0	0	1	0	0	2	1	17	14	0	1	40
ESTLAND, LETTLAND, LITAUEN	0	0	0	0	1	0	1	0	0	0	0	0	5	3	6	9	25
FINNLAND	0	1	0	0	1	0	1	2	1	1	0	0	20	16	0	0	43
FRANKREICH	2	1	1	3	3	2	8	3	2	4	3	4	190	79	14	24	343
GRIECHENLAND	32	44	34	24	31	34	206	316	69	145	129	76	1278	1142	130	49	3739
IRLAND	0	0	1	0	0	0	1	0	1	0	0	0	32	8	0	0	45
ISLAND	0	0	0	1	0	0	1	0	0	0	0	0	8	0	0	0	10
ITALIEN	42	40	56	35	33	36	189	182	49	89	109	51	1366	898	113	112	3400
JUGOSLAWIEN	77	58	77	74	60	72	415	661	179	326	199	77	1750	2580	161	104	6870
LIECHTENSTEIN	0	0	0	0	0	0	0	0	0	0	0	0	11	6	0	0	17
LUXEMBURG	0	0	0	0	0	0	0	0	0	0	0	0	7	11	0	0	17
NIEDERLANDE	4	4	2	1	1	4	6	10	4	15	15	7	312	286	27	124	822
NORWEGEN	0	0	0	0	1	1	0	0	0	0	1	0	10	6	1	3	23
ÖSTERREICH	2	1	3	3	1	2	9	10	5	15	21	11	308	263	35	64	753
POLEN	52	44	64	61	63	79	217	253	41	66	102	68	2530	1283	268	379	5570
PORTUGAL	16	11	12	16	11	11	53	98	27	74	70	24	410	535	31	9	1406
RUMÄNIEN	0	0	0	1	0	0	3	5	1	2	3	3	39	44	7	15	123
SCHWEDEN	1	0	0	0	1	0	2	0	0	1	0	1	20	19	4	3	53
SCHWEIZ	1	2	0	1	0	0	1	2	2	0	1	1	42	41	3	5	101
SOWJETUNION	0	0	0	1	0	1	2	4	2	0	1	1	28	22	4	12	78
SPANIEN	18	20	13	14	5	8	49	93	27	65	72	54	696	783	101	49	2067
TSCHECHOSLOWAKEI	2	1	1	0	0	3	7	8	1	6	6	2	89	63	15	12	216
TÜRKEI	585	576	499	469	372	348	1725	2626	561	1323	1311	633	6325	5240	154	74	22821
UKRAINE	0	0	0	0	0	0	0	0	0	0	0	0	4	1	1	3	9
UNGARN	0	1	1	1	2	1	4	15	2	3	6	4	110	56	11	13	230
GROßBRITANNIEN	6	5	3	2	2	5	17	18	9	11	14	10	532	225	57	54	970
WEIßRUßLAND	0	0	0	0	0	0	0	0	0	1	0	0	1	0	0	0	2
UEBRIGES EUROPA	0	0	0	0	0	0	0	0	0	0	0	1	4	1	0	0	6
EUROPA INSGESAMT	840	810	767	708	586	608	2922	4315	984	2153	2069	1028	16212	13667	1148	1139	49956
ALGERIEN	0	0	2	1	2	0	7	4	1	2	0	0	26	12	1	1	59
NIGERIA	1	0	1	2	0	1	0	0	0	0	0	1	57	12	1	0	76
MAROKKO	74	82	73	66	78	78	335	377	56	125	99	39	708	507	23	22	2742
SÜDAFRIKA	0	0	0	0	0	0	1	0	0	0	1	0	12	3	0	0	17
TUNESIEN	9	11	8	10	6	14	49	47	8	11	9	3	177	94	1	2	459
VEREIN. ARABISCHE REPUBLIK	0	0	0	0	0	1	1	1	0	1	1	0	67	15	2	1	90
UEBRIGES AFRIKA	5	11	10	7	6	9	12	11	3	9	9	9	429	50	1	1	582
AFRIKA INSGESAMT	89	104	94	86	92	103	405	440	68	148	119	52	1476	693	29	27	4025

Ausländer nach Altersgruppen und Herkunftsländern in den Statistischen Bezirken und Stadtbezirken am 31.12.1989

Herkunftsland	Ausländer im Alter von ...																	Insgesamt
	0	1	2	3	4	5	6	10	15	16	18	20	21	40	60	65 u.		
	bis unter ... Jahre																	
	1	2	3	4	5	6	10	15	16	18	20	21	40	60	65	älter		
ARGENTINIEN	0	0	0	0	0	0	0	0	1	1	1	0	0	4	6	1	1	15
BOLIVIEN	0	0	0	0	0	0	0	0	0	0	0	0	5	4	0	0	9	
BRASILIEN	2	0	0	0	0	1	0	0	0	1	1	1	36	9	0	0	51	
CHILE	1	1	0	1	1	1	7	6	1	6	3	5	46	30	5	4	118	
KANADA	0	0	0	0	0	0	0	0	0	0	1	2	22	16	2	7	51	
KOLUMBIEN	0	0	1	0	0	0	0	0	0	0	0	1	12	4	0	0	18	
MEXIKO	0	0	0	0	0	0	0	0	0	0	0	2	8	2	0	0	12	
PARAGUAY	0	0	0	0	0	0	0	0	0	0	0	0	4	1	0	0	5	
PERU	1	0	0	0	0	0	0	0	1	0	0	0	8	5	0	1	17	
URUGUAY	0	0	0	0	0	0	0	0	0	0	0	0	3	2	0	0	5	
VENEZUELA	0	0	0	0	0	0	0	0	0	0	0	0	2	1	0	0	3	
VEREINIGTE STAATEN (USA)	0	0	1	0	0	0	5	3	3	10	9	2	82	41	11	28	195	
UEBRIGES AMERIKA	0	1	0	1	1	0	2	2	0	1	2	1	30	8	1	2	52	
AMERIKA INSGESAMT	4	2	2	2	2	2	14	13	5	20	18	13	262	129	20	43	551	
VIETNAM	3	4	5	1	1	3	17	17	2	8	5	3	109	20	0	8	206	
NORD-KOREA	1	0	1	3	2	3	2	2	1	0	0	0	25	5	0	0	45	
INDIEN	1	1	1	3	0	2	7	4	2	0	3	1	134	33	3	3	198	
INDONESIEN	1	1	0	0	1	0	5	0	0	0	0	0	66	10	0	2	86	
IRAK	0	1	0	0	0	0	1	0	0	0	2	0	31	5	0	0	41	
IRAN	18	15	11	15	13	22	56	50	7	16	19	7	609	156	14	21	1049	
ISRAEL	0	0	1	0	0	0	1	3	0	2	1	2	25	14	3	6	58	
JAPAN	1	2	3	1	1	2	1	2	0	0	0	0	32	12	0	0	57	
JORDANIEN	0	0	0	2	0	1	2	9	1	4	3	3	75	32	0	0	132	
LIBANON	15	5	11	9	5	6	15	11	2	5	6	5	134	8	1	1	239	
PAKISTAN	2	1	0	0	0	1	2	3	0	1	1	1	43	6	0	0	61	
PHILIPPINIEN	0	0	0	0	0	1	7	4	1	3	1	3	89	52	2	0	163	
REPUBLIK CHINA (TAIWAN)	0	0	0	1	0	0	1	0	0	0	0	0	26	8	0	2	38	
SÜD-KOREA	2	3	4	4	3	5	14	14	3	3	2	1	135	33	0	3	229	
SYRIEN	0	1	1	1	1	0	2	3	0	0	3	2	51	14	2	1	82	
THAILAND	0	0	0	1	0	0	3	6	1	3	2	1	80	21	0	1	119	
VOLKSREPUBLIK CHINA	1	1	0	1	0	1	2	2	0	2	1	1	163	19	4	1	199	
UEBRIGES ASIEN	27	14	20	15	14	14	51	42	4	18	22	10	430	68	4	3	756	
ASIEN INSGESAMT	72	49	58	57	42	61	189	172	24	65	71	40	2257	516	33	52	3758	
AUSTALIEN	0	0	0	0	0	0	1	0	0	0	1	0	10	8	1	3	24	
UEBRIGES OZEANIEN	0	0	0	0	0	0	0	0	0	0	0	1	0	1	1	0	3	
AUSTRALIEN UND OZEANIEN	0	0	0	0	0	0	1	0	0	0	1	1	10	9	2	3	27	
STAATENLOS	1	0	0	4	2	3	7	12	3	3	2	1	112	81	30	88	349	
UNGEKLÄRT	0	1	0	2	0	0	3	4	1	1	7	2	41	25	8	9	104	
OHNE ANGABE	1	0	0	0	0	0	1	0	0	0	0	1	1	4	0	4	12	
UEBRIGE STAATSANG. INSG.	2	1	0	6	2	3	11	16	4	4	9	4	154	110	38	101	465	
I N S G E S A M T	1007	966	921	859	724	777	3542	4956	1085	2390	2287	1138	20371	15124	1270	1365	58782	

Fortgeschriebene Einwohnerzahlen der Stadt Dortmund auf der Basis der Ergebnisse der Volkszählung vom 25. Mai 1987			
Volkszählung 25. Mai 1987	278173	305916	584089
1989			
Monatsende	männlich	weiblich	zusammen
Januar	282631	308009	590640
Februar	282896	308202	591098
März	283136	308279	591415
April	283510	308506	592016
Mai	283863	308622	592485
Juni	284253	308795	593048
Juli	284778	309341	594119
August	285370	309908	595278
September	285768	310172	595940
Oktober	286487	310455	596942
November	287315	311013	598328
Dezember	287809	311419	599228
Mittlere Jahresbevölkerung	284818	309393	594211
1988			
Monatsende	männlich	weiblich	zusammen
Januar	279354	306226	585580
Februar	279500	306319	585819
März	279737	306335	586072
April	279828	306330	586158
Mai	280075	306399	586474
Juni	280258	306398	586656
Juli	280557	306743	587300
August	280992	307098	588090
September	281450	307322	588772
Oktober	281785	307469	589254
November	282070	307561	589631
Dezember	282329	307855	590184
Mittlere Jahresbevölkerung	280661	306838	587499