

Stadt Dortmund

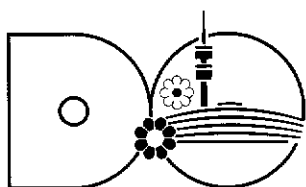
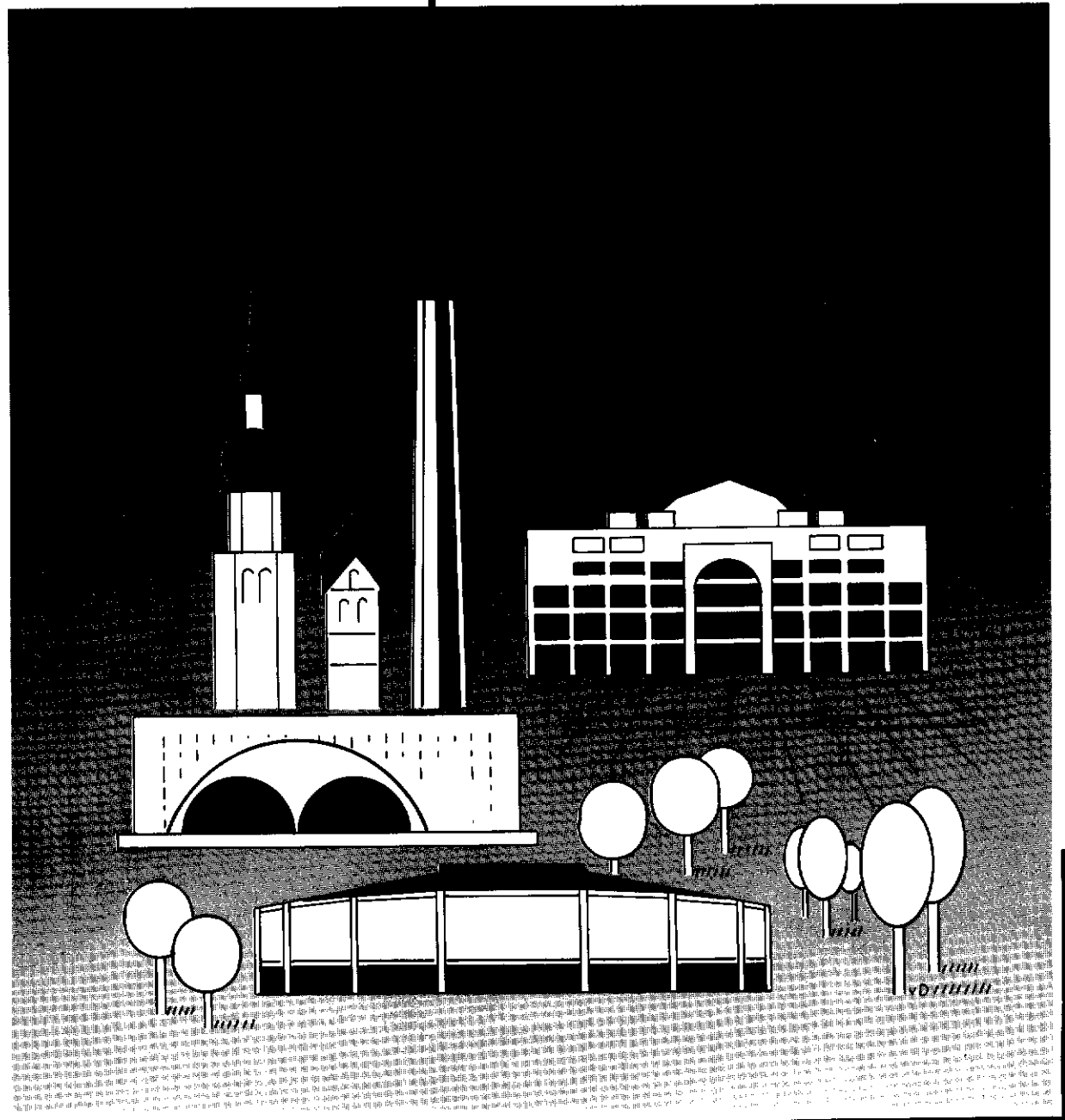

**Amt für Statistik
und Wahlen
Stadt Dortmund**

Die Dortmunder Bevölkerung
im Jahre 1991

Juli 1992
Sonderheft 134

DORTMUNDER STATISTIK

Sonderheft 134

Die Dortmunder Bevölkerung
im Jahre 1991

Herausgeber: Stadt Dortmund, Amt für Statistik und Wahlen
Königswall 25 - 27, 4600 Dortmund 1, F 542 - 2 21 22

Bearbeitung: G. Schulte
Grafische Darstellungen: B. Schulte
APL-Unterstützung: H.-G. Felinks
Druck: Stadt Dortmund, Verwaltungsamt

Nachdruck mit Quellenangabe gestattet
Auflagenhöhe 1.300

Inhaltsübersicht

	Seite
Inhaltsübersicht / Erläuterungen	I/II
Bevölkerungsstand und Bevölkerungsbewegung	1
Die durchschnittliche Geschwindigkeit der Bevölkerungsbewegung	2
Bevölkerungsbewegung, berechnet auf die mittlere Jahresbevölkerung	2
Bevölkerungsgewinn bzw. -verlust seit 1949 (graph. Darstellung)	3
Wanderung nach Herkunfts- bzw. Zielgebieten	4
Wanderungen ab 1949 (graph. Darstellung)	5
Umzüge innerhalb des Stadtgebietes	6
Umzüge innerhalb des Stadtgebietes vom alten zum neuen Wohnbezirk	8
Stadtbezirke und Statistische Bezirke, Fläche, Bevölkerung, Bevölkerungsdichte und Bevölkerungsverteilung	9
Altersaufbau der Dortmunder Bevölkerung (graph. Darstellung)	16
Bevölkerung nach dem Alter	17
Bevölkerung nach Altersgruppen	17
Bevölkerung nach Geschlecht und Familienstand	18
Bevölkerung nach Geschlecht und Konfession	19
Eheschließungen nach dem Familienstand	19
Eheschließungen nach der Konfession	19
Eheschließungen nach dem Alter der Eheschließenden	20
Urteile in Ehesachen - 1949 bis 1991 -	21
Urteile in Ehesachen nach dem Kläger	21
Ehelösungen seit 1946 (graph. Darstellung)	22
Ehelösungen nach dem Alter der Geschiedenen	23
Ehelösungsgründe und Dauer der Ehen	23
Ehelösungen nach der Kinderzahl und nach den Gründen	23

Inhaltsübersicht

	Seite
Ehelösungen nach der Höhe des Streitwertes	24
Lebend- und Totgeborene ortsansässiger Mütter	24
Lebendgeborene nach der Konfession der Eltern	25
Ehelich Lebendgeborene nach Altersgruppen der Mütter und nach der Geburtenfolge	25
Ehelich lebendgeborene Erstkinder nach dem Tage der Eheschließung der Eltern	26
Gestorbene nach Geschlecht, Familienstand und Konfession	26
Natürliche Bevölkerungsbewegung ab 1949 (graph. Darstellung)	27
Ausländer nach Staatsangehörigkeit in den Statistischen Bezirken und Stadtbezirken	28
Ausländer nach Geschlecht in den Statistischen Bezirken und Stadtbezirken	30
Ausländer nach Altersgruppen und Herkunftsländern	32
Fortgeschriebene Einwohnerzahlen der Stadt Dortmund auf der Basis der Ergebnisse der Volkszählung vom 25. Mai 1987	34

Erläuterungen

Basis aller Daten ist das Ergebnis der Volkszählung vom 25. Mai 1987.

0 = weniger als die Hälfte von 1 in der letzten besetzten Stelle, jedoch mehr als nichts

- = nichts vorhanden (genau null)

Abweichungen in den Summen erklären sich aus dem Runden der Einzelwerte.

Bevölkerungsstand und Bevölkerungsbewegung - 1991 -					
Bevölkerungsstand Ursachen der Veränderung	Quartal				Jahr ins- gesamt
	I.	II.	III.	IV.	
Anf. des Berichtszeitraumes					
männlich	292575	293321	294462	295405	292575
weiblich	313545	313537	313990	314581	313545
zusammen	606120	606858	608452	609986	606120
Lebendgeborene (ohne Ortsfremde)					
männlich	738	801	793	783	3115
weiblich	753	746	816	736	3051
zusammen	1491	1547	1609	1519	6166
Gestorbene (ohne Ortsfremde)					
männlich	946	793	783	908	3430
weiblich	1068	900	878	1016	3862
zusammen	2014	1693	1661	1924	7292
Geburtenüberschuß (+) oder -verlust (-)					
männlich	-208	+ 8	+10	-125	- 315
weiblich	-315	-154	-62	-280	- 811
zusammen	-523	-146	-52	-405	-1126
Zugezogene					
männlich	3046	2982	3235	3015	12278
weiblich	2312	2345	2706	2456	9819
zusammen	5358	5327	5941	5471	22097
Fortgezogene					
männlich	2092	1849	2302	2132	8375
weiblich	2005	1738	2053	1970	7766
zusammen	4097	3587	4355	4102	16141
Wanderungsgewinn (+) oder -verlust (-)					
männlich	+ 954	+1133	+ 933	+ 883	+3903
weiblich	+ 307	+ 607	+ 653	+ 486	+2053
zusammen	+1261	+1740	+1586	+1369	+5956
Bevölkerungszu- (+) oder -abnahme (-)					
männlich	+ 746	+1141	+ 943	+ 758	+3588
weiblich	- 8	+ 453	+ 591	+ 206	+1242
zusammen	+ 738	+1594	+1534	+ 964	+4830
Ende des Berichtszeitraumes					
männlich	293321	294462	295405	296163	296163
weiblich	313537	313990	314581	314787	314787
zusammen	606858	608452	609986	610950	610950

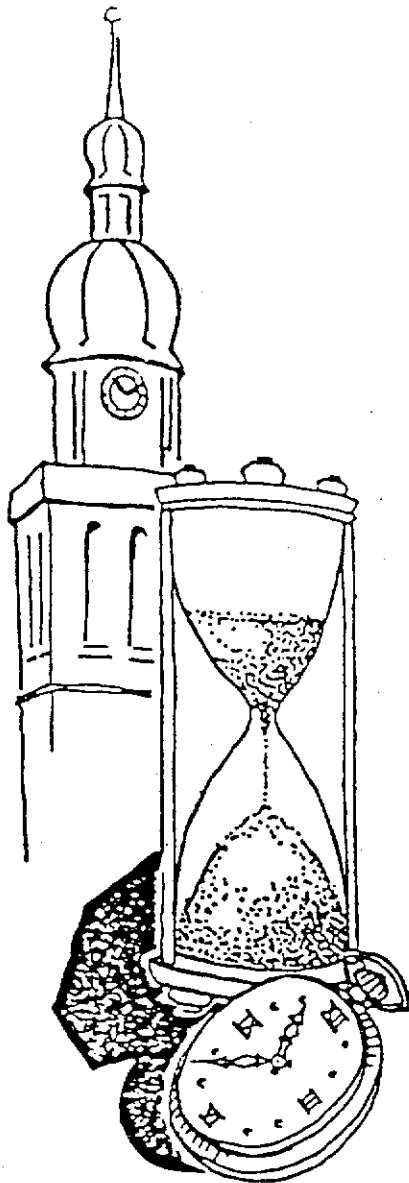

Die durchschnittliche Geschwindigkeit der Bevölkerungsbewegung

Dortmund 1991

Alle 85 (85) Minuten kam ein Dortmunder zur Welt

Alle 72 (72) Minuten starb ein Dortmunder

Alle 153 (148) Minuten wurde eine Ehe geschlossen

Alle 109 (76) Minuten nahm die Bevölkerung um eine Person zu

Alle 24 (18) Minuten zog eine Person zu

Alle 33 (26) Minuten zog eine Person fort

Alle 14 (13) Minuten war ein Umzug

(In Klammern Vorjahreszahlen)

Bevölkerungsbewegung berechnet auf die mittlere Jahresbevölkerung						
Merkmale	1991		1990		1989	
	abs.	v. T.	abs.	v. T.	abs.	v. T.
Mittlere Jahresbevölkerung	608695	-	603855	-	594211	-
Eheschließungen ¹⁾	4585	7,53	4688	7,76	4523	7,61
Eheschließungen ²⁾	3428	5,63	3555	5,89	3570	6,01
Lebendgeborene	6166	10,13	6190	10,25	5885	9,90
Gestorbene	7292	11,98	7335	12,15	7378	12,42
Geburtenüberschuß/-abnahme	- 1126	-1,85	- 1145	-1,90	- 1493	-2,51
Zugezogene	22097	36,30	28602	47,37	31772	53,47
Fortgezogene	16141	26,52	20565	34,06	21235	35,74
Wanderungsgewinn/-verlust	5956	9,78	8037	13,31	10537	17,73
Bevölkerungszunahme/-abnahme	4830	7,94	6892	11,41	9044	15,22
Säuglingssterblichkeit ³⁾	0,62		0,81		0,71	

¹⁾ Mindestens ein Ehepartner wohnhaft in Dortmund

²⁾ Beide Ehepartner wohnhaft in Dortmund

³⁾ Auf 100 Lebendgeborene

Einwohner

Bevölkerungsgewinn oder -verlust seit 1949

25000
20000
15000
10000
5000
0
5000
10000
15000

1949
1950
1951
1952
1953
1954
1955
1956
1957
1958
1959
1960
1961
1962
1963
1964
1965
1966
1967
1968
1969
1970
1971
1972
1973
1974
1975
1976
1977
1978
1979
1980
1981
1982
1983
1984
1985
1986
1987
1988
1989
1990
1991

Geburtengewinn bzw. -verlust
Wanderungsgewinn bzw. -verlust

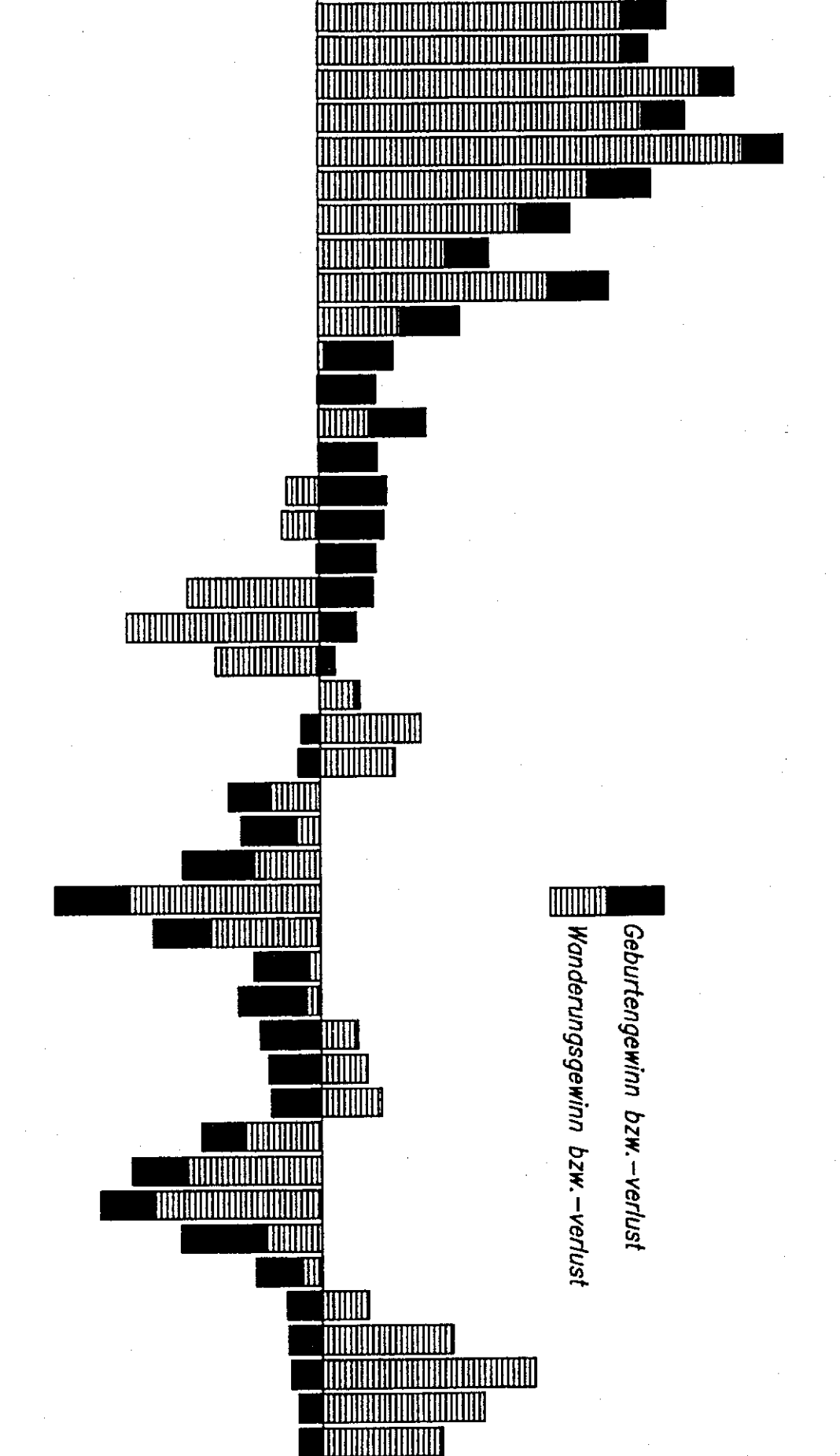

Wanderung nach Herkunfts- bzw. Zielgebieten 1.1. - 31.12.1991

Zielgebiet	Zuzüge			Fortzüge			Wanderungsgewinn oder -verlust		
	männlich	weiblich	zusammen	männlich	weiblich	zusammen	männlich	weiblich	zusammen
Nordrhein-Westfalen	6269	5242	11511	4726	4787	9513	+1543	+ 455	+1998
Baden-Württemberg	243	201	444	150	125	275	+ 93	+ 76	+ 169
Bayern	233	180	413	161	109	270	+ 72	+ 71	+ 143
Bremen	29	16	45	41	35	76	- 12	- 19	- 31
Hamburg	45	44	89	108	115	223	- 63	- 71	- 134
Hessen	205	175	380	167	164	331	+ 38	+ 11	+ 49
Niedersachsen	256	248	504	224	230	454	+ 32	+ 18	+ 50
Rheinland-Pfalz	106	102	208	69	70	139	+ 37	+ 32	+ 69
Saarland	93	16	109	10	10	20	+ 83	+ 6	+ 89
Schleswig-Holstein	83	65	148	74	61	135	+ 9	+ 4	+ 13
Berlin	112	80	192	85	59	144	+ 27	+ 21	+ 48
Brandenburg	103	96	199	37	21	58	+ 66	+ 75	+ 141
Mecklenburg-Vorpommern	56	59	115	21	15	36	+ 35	+ 44	+ 79
Sachsen	126	138	264	69	36	105	+ 57	+ 102	+ 159
Sachsen-Anhalt	138	133	271	34	8	42	+ 104	+ 125	+ 229
Thüringen	93	102	195	44	29	73	+ 49	+ 73	+ 122
Deutschland zusammen	8190	6897	15087	6020	5874	11894	+2170	+1023	+3193
Belgien, Niederlande, Luxemburg	51	28	79	51	25	76	± 0	+ 3	+ 3
Frankreich, Monaco	23	30	53	14	15	29	+ 9	+ 15	+ 24
Großbritannien, Irland	77	58	135	15	29	44	+ 62	+ 29	+ 91
Skandinavien	20	19	39	8	14	22	+ 12	+ 5	+ 17
Schweiz, Lichtenstein	14	8	22	13	13	26	+ 1	- 5	- 4
österreich	25	20	45	30	16	46	- 5	+ 4	- 1
Spanien, Portugal, Gibraltar	109	101	210	38	28	66	+ 71	+ 73	+ 144
Italien	114	87	201	59	40	99	+ 55	+ 47	+ 102
Balkanhalbinsel	710	592	1302	125	92	217	+ 585	+ 500	+1085
Osteuropäische Länder	767	434	1201	324	259	583	+ 443	+ 175	+ 618
Orientalische Länder	626	456	1082	102	99	201	+ 524	+ 357	+ 881
Übrige asiatische Länder	215	166	381	47	32	79	+ 168	+ 134	+ 302
Nordafrikanische Länder	116	48	164	11	9	20	+ 105	+ 39	+ 144
Übrige afrikanische Länder	161	62	223	36	9	45	+ 125	+ 53	+ 178
Australien, Ozeanien, Neuseeland	13	6	19	3	3	6	+ 10	+ 3	+ 13
USA, Kanada, Neufundland	41	39	80	35	31	66	+ 6	+ 8	+ 14
Mittelamerika	8	15	23	5	2	7	+ 3	+ 13	+ 16
Südamerika	15	27	42	11	11	22	+ 4	+ 16	+ 20
Ausland zusammen	3105	2196	5301	927	727	1654	+2178	+1469	+3647
Sonstige	983	726	1709	1428	1165	2593	- 445	- 439	- 884
Insgesamt	12278	9819	22097	8375	7766	16141	+3903	+2053	+5956

Wanderungen ab 1949

Zuzüge und Fortzüge

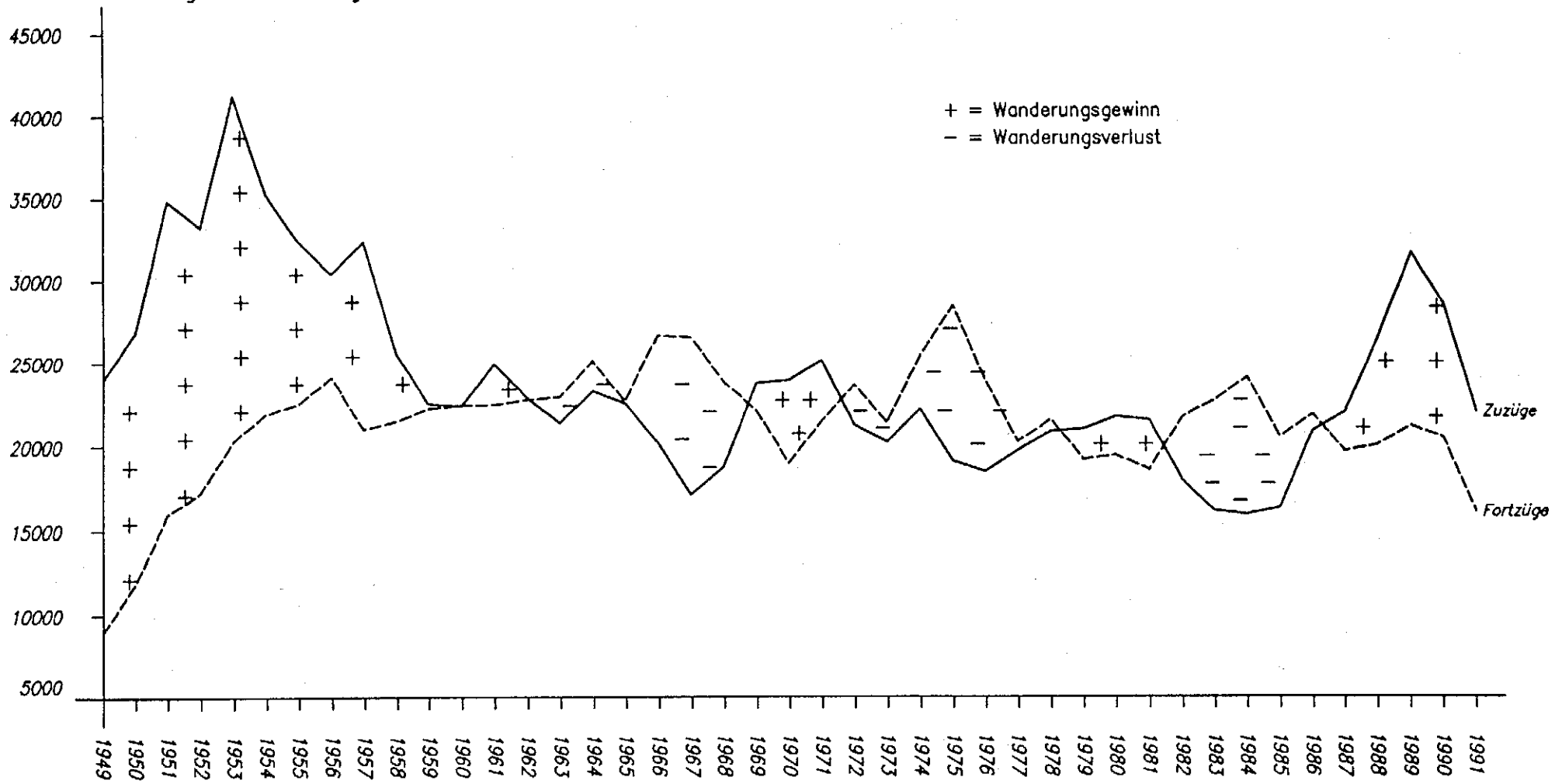

Umzüge innerhalb des Stadtgebietes 1.1. - 31.12.1991

Statistischer Bezirk Stadtbezirk	Insgesamt						darunter Ausländer					
	Zuzug			Fortzug			Zuzug			Fortzug		
	männl.	weibl.	zus.	männl.	weibl.	zus.	männl.	weibl.	zus.	männl.	weibl.	zus.
City 000	488	400	888	480	454	934	152	95	247	146	127	273
Westfalenhalle 010	508	497	1005	458	459	917	64	41	105	61	31	92
Dorstfelder Brücke 020	633	504	1137	683	586	1269	228	173	401	219	197	416
Dorstfeld 030	549	543	1092	556	537	1093	76	73	149	101	79	180
Innenstadt-West	2178	1944	4122	2177	2036	4213	520	382	902	527	434	961
Hafen 040	733	639	1372	843	708	1551	235	156	391	267	187	454
Nordmarkt 050	1271	1112	2383	1294	1106	2400	577	435	1012	572	417	989
Borsigplatz 060	573	422	995	639	533	1172	245	169	414	262	180	442
Innenstadt-Nord	2577	2173	4750	2776	2347	5123	1057	760	1817	1101	784	1885
Kaiserbrunnen 070	1038	926	1964	920	867	1787	209	136	345	192	130	322
Westfalendamm 080	476	477	953	398	458	856	49	41	90	24	19	43
Ruhrallee 090	414	388	802	410	450	860	79	47	126	52	35	87
Innenstadt-Ost	1928	1791	3719	1728	1775	3503	337	224	561	268	184	452
Innenstadt zusammen	6683	5908	12591	6681	6158	12839	1914	1366	3280	1896	1402	3298
Brechten 110	213	221	434	204	175	379	7	8	15	14	7	21
Eving 120	692	713	1405	680	682	1362	159	149	308	175	157	332
Holthausen 130	7	10	17	6	5	11	0	0	0	0	0	0
Lindenhorst 140	233	167	400	179	167	346	55	30	85	35	24	59
Stadtbezirk Eving	1145	1111	2256	1069	1029	2098	221	187	408	224	188	412
Derne 210	157	200	357	152	169	321	22	28	50	34	41	75
Hostedde 220	80	75	155	78	65	143	7	4	11	19	19	38
Kirchderne 230	83	97	180	89	97	186	4	0	4	5	0	5
Kurl-Husen 240	173	165	338	181	167	348	19	15	34	10	6	16
Lanstrop 250	105	92	197	156	139	295	8	7	15	28	17	45
Scharnhorst-Alt 260	183	175	358	239	224	463	26	21	47	45	29	74
Scharnhorst-Ost 270	325	322	647	400	426	826	55	47	102	40	37	77
Stadtbezirk Scharnhorst	1106	1126	2232	1295	1287	2582	141	122	263	181	149	330
Asseln 310	215	249	464	207	213	420	8	7	15	19	9	28
Brackel 320	607	600	1207	549	548	1097	46	24	70	36	18	54
Wambel 330	166	180	346	235	220	455	30	29	59	97	68	165
Wickede 340	439	421	860	406	369	775	41	33	74	33	27	60
Stadtbezirk Brackel	1427	1450	2877	1397	1350	2747	125	93	218	185	122	307
Aplerbeck 410	557	614	1171	570	587	1157	45	25	70	62	32	94
Berghofen 420	357	367	724	335	367	702	32	24	56	41	36	77
Schüren 430	214	210	424	198	202	400	18	12	30	10	3	13
Sölde 440	207	240	447	179	211	390	15	17	32	3	5	8
Sölderholz 450	122	107	229	99	97	196	2	1	3	5	4	9
Stadtbezirk Aplerbeck	1457	1538	2995	1381	1464	2845	112	79	191	121	80	201

noch Umzüge innerhalb des Stadtgebietes 1.1. - 31.12.1991

Statistischer Bezirk Stadtbezirk	Insgesamt						darunter Ausländer						
	Zuzug			Fortzug			Zuzug			Fortzug			
	männl.	weibl.	zus.	männl.	weibl.	zus.	männl.	weibl.	zus.	männl.	weibl.	zus.	
Benninghofen	510	212	233	445	208	187	395	10	5	15	4	5	9
Hachenev	520	40	31	71	50	53	103	5	1	6	9	1	10
Hörde	530	891	873	1764	903	928	1831	174	148	322	166	131	297
Holzen	540	149	150	299	183	187	370	20	13	33	23	28	51
Syburg	550	35	31	66	25	23	48	7	2	9	0	0	0
Wellinghofen	560	171	190	361	184	183	367	16	12	28	14	11	25
Wichlinghofen	570	62	56	118	75	59	134	5	2	7	6	4	10
Stadtbezirk Hörde		1560	1564	3124	1628	1620	3248	237	183	420	222	180	402
Barop	610	236	239	475	255	252	507	32	19	51	26	11	37
Bittermark	620	64	63	127	69	59	128	10	5	15	7	5	12
Brünninghausen	630	101	103	204	104	87	191	13	9	22	6	5	11
Eichlinghofen	640	327	220	547	310	200	510	75	19	94	71	28	99
Hombruch-Mitte	650	369	359	728	523	441	964	70	51	121	133	66	199
Hombruch-Südwest	660	116	93	209	94	70	164	9	5	14	14	16	30
Kirchhörde	670	223	236	459	234	223	457	33	31	64	27	15	42
Lücklemborg	680	122	206	328	78	101	179	8	9	17	7	5	12
Menglinghausen	690	65	71	136	63	61	124	16	12	28	3	3	6
Stadtbezirk Hombruch		1623	1590	3213	1730	1494	3224	266	160	426	294	154	448
Bövinghausen	710	274	263	537	284	263	547	54	46	100	42	34	76
Kley	720	65	66	131	67	72	139	7	3	10	4	1	5
Lütgendortmund	730	682	697	1379	633	659	1292	76	50	126	70	51	121
Marten	740	368	328	696	334	304	638	53	33	86	58	37	95
Oespel	750	196	174	370	104	109	213	20	25	45	7	2	9
Westrich	760	46	37	83	52	48	100	2	1	3	2	0	2
Stadtbezirk Lütgendortmund		1631	1565	3196	1474	1455	2929	212	158	370	183	125	308
Deusen	810	50	49	99	33	42	75	4	7	11	9	12	21
Huckarde	820	491	487	978	533	544	1077	82	83	165	86	84	170
Jungferntal	830	146	128	274	171	153	324	16	8	24	6	7	13
Kirchlinde	840	237	235	472	239	235	474	40	41	81	38	33	71
Stadtbezirk Huckarde		924	899	1823	976	974	1950	142	139	281	139	136	275
Bodelschwingh	910	199	216	415	169	162	331	52	49	101	18	13	31
Mengede	920	324	310	634	343	296	639	42	22	64	39	33	72
Nette	930	196	186	382	179	184	363	34	33	67	22	21	43
Oestrich	940	245	205	450	240	222	462	46	26	72	30	17	47
Schwieringhausen	950	17	16	33	14	10	24	0	1	1	0	1	1
Westerfilde	960	258	223	481	219	202	421	36	21	57	26	18	44
Stadtbezirk Mengede		1239	1156	2395	1164	1076	2240	210	152	362	135	103	238
Außenstadt zusammen		12112	11999	24111	12114	11749	23863	1666	1273	2939	1684	1237	2921
Dortmund insgesamt		18795	17907	36702	18795	17907	36702	3580	2639	6219	3580	2639	6219

Umzüge innerhalb des Stadtgebietes vom alten zum neuen Wohnbezirk

Neue Wohnung \ Alte Wohnung	Statistische Bezirke										Innenstadt	Stadtbezirke								Außenstadt	Dortmund insges.	
	City	Westfalenhalle	Dorstf. Brücke	Dorstfeld	Hafen	Nordmarkt	Borsigplatz	Kaiserbrunnen	Westfalendamm	Ruhrallee		Eving	Scharnhorst	Brackel	Aplerbeck	Hörde	Hombruch	Lütgendortmund	Huckarde			Mengede
City	118	59	38	14	48	102	20	72	31	53	555	34	23	71	46	53	84	31	16	21	379	934
Westfalenhalle	42	252	62	23	35	24	13	50	44	52	597	20	27	15	25	58	116	38	6	15	320	917
Dorstf. Brücke	63	63	406	49	70	67	26	61	19	40	864	27	28	57	48	57	71	61	15	41	405	1269
Dorstfeld	30	35	34	380	23	37	15	33	13	11	611	42	14	36	32	44	99	126	50	39	482	1093
Hafen	57	42	75	43	359	226	62	92	19	21	996	83	47	59	62	75	61	59	38	71	555	1551
Nordmarkt	48	41	62	48	196	996	134	94	29	29	1677	139	89	86	41	81	81	101	51	54	723	2400
Borsigplatz	24	18	37	29	63	129	350	90	19	15	774	40	57	70	30	37	46	51	34	33	398	1172
Kaiserbrunnen	60	52	41	30	61	119	59	413	87	52	974	58	111	244	82	95	78	81	34	30	813	1787
Westfalendamm	32	26	15	3	11	21	8	97	229	37	479	18	15	75	67	105	65	12	13	7	377	856
Ruhrallee	39	61	48	20	45	46	5	62	47	144	517	23	9	40	50	61	89	25	25	21	343	860
Innenstadt	513	649	818	639	911	1767	692	1064	537	454	8044	484	420	753	483	666	790	585	282	332	4795	12839
Eving	21	28	15	29	67	93	39	51	18	35	396	1241	114	44	48	53	64	49	44	45	1702	2098
Scharnhorst	52	43	46	33	69	82	67	118	22	31	563	177	1160	247	103	86	63	73	65	45	2019	2582
Brackel	64	36	33	32	48	67	27	181	57	35	580	44	196	1285	261	126	92	50	27	86	2167	2747
Aplerbeck	47	30	22	31	45	61	30	122	77	41	506	40	81	192	1345	372	190	49	20	50	2339	2845
Hörde	58	63	45	47	66	111	51	144	112	64	761	62	79	119	397	1311	263	159	44	53	2487	3248
Hombruch	63	97	61	74	59	60	22	151	70	78	735	38	53	94	209	305	1513	182	47	48	2489	3224
Lütgendortmund	39	32	45	104	46	51	28	62	36	26	469	34	48	64	69	93	136	1673	224	119	2460	2929
Huckarde	9	10	36	56	27	47	16	36	12	22	271	54	44	44	39	69	53	267	922	187	1679	1950
Mengede	22	17	16	47	34	44	23	35	12	16	266	82	37	35	41	43	49	109	148	1430	1974	2240
Außenstadt	375	356	319	453	461	616	303	900	416	348	4547	1772	1812	2124	2512	2458	2423	2611	1541	2063	19316	23863
Dortmund insges.	888	1005	1137	1092	1372	2383	995	1964	953	802	12591	2256	2232	2877	2995	3124	3213	3196	1823	2395	24111	36702

Stadtbezirke und Statistische Bezirke, Fläche, Bevölkerung, Bevölkerungsdichte und Bevölkerungsverteilung am 31.12.1991							
Statistischer Unterbezirk Statistischer Bezirk Stadtbezirk	Gebietsfläche in ha	Bevölkerung			Auf 1 ha kommen Einwohner	Von 1000 Einwohnern wohnen in	
		männlich	weiblich	zusammen			
001	51,3	2006	1682	3688	71,9	6,0	
002	38,1	555	570	1125	29,5	1,8	
003	58,6	1744	2169	3913	66,8	6,4	
004	30,4	1202	1136	2338	76,9	3,8	
City	000	178,4	5507	5557	11064	62,0	18,0
011	198,3	3571	4081	7652	38,6	12,5	
012	41,1	1224	1477	2701	65,7	4,4	
013	134,1	2262	3079	5341	39,8	8,7	
Westfalenhalle	010	373,5	7057	8637	15694	42,0	25,6
021	43,0	2194	2465	4659	108,3	7,6	
022	33,4	4053	3734	7787	233,1	12,7	
023	150,7	1374	1018	2392	15,9	3,9	
Dorstfelder Brücke	020	227,1	7621	7217	14838	65,3	24,2
031	219,9	2194	2259	4453	20,3	7,3	
032	165,5	2857	2838	5695	34,4	9,3	
033	244,3	3498	3675	7173	29,4	11,7	
Dorstfeld	030	629,7	8549	8772	17321	27,5	28,3
Innenstadt-West		1408,7	28734	30183	58917	41,8	96,1
041	327,0	4586	4499	9085	27,8	14,9	
042	108,3	2654	2451	5105	47,1	8,4	
043	30,7	3142	3055	6197	201,9	10,1	
Hafen	040	466,0	10382	10005	20387	43,7	33,4
051	62,2	4535	4295	8830	142,0	14,5	
052	15,9	2701	2432	5133	322,8	8,4	
053	104,5	4241	4495	8736	83,6	14,3	
054	141,4	3084	2657	5741	40,6	9,4	
Nordmarkt	050	324,0	14561	13879	28440	87,8	46,6
061	49,8	4545	4074	8619	173,1	14,1	
062	604,3	2329	2094	4423	7,3	7,2	
Borsigplatz	060	654,1	6874	6168	13042	19,9	21,3
Innenstadt-Nord		1444,1	31817	30052	61869	42,8	101,3
Kaiserbrunnen-West	071	79,9	4224	4657	8881	111,2	14,5
Kaiserbrunnen-Mitte	072	111,5	3537	3895	7432	66,7	12,2
Kaiserbrunnen-Körne	073	180,2	4348	5194	9542	53,0	15,6
Kaiserbrunnen	070	371,6	12109	13746	25855	69,6	42,3

Stadtbezirke und Statistische Bezirke, Fläche, Bevölkerung, Bevölkerungsdichte und Bevölkerungsverteilung am 31.12.1991							
Statistischer Unterbezirk Statistischer Bezirk Stadtbezirk	Gebietsfläche in ha	Bevölkerung			Auf 1 ha kommen Einwohner	Von 1000 Einwohnern wohnen in	
		männlich	weiblich	zusammen			
Westfalendamm-Nordwest 081	117,4	1629	1946	3575	30,5	5,9	
Westfalendamm-Nordost 082	143,2	3352	3964	7316	51,1	12,0	
Westfalendamm-Südwest 083	87,7	2064	2489	4553	51,9	7,5	
Westfalendamm-Südost 084	108,8	1042	1190	2232	20,5	3,7	
Westfalendamm 080	457,1	8087	9589	17676	38,7	29,1	
Ruhrallee-West 091	127,3	3614	4408	8022	63,0	13,1	
Ruhrallee-Ost 092	170,1	2323	2960	5283	31,1	8,6	
Ruhrallee 090	297,4	5937	7368	13305	44,7	21,7	
Innenstadt-Ost	1126,1	26133	30703	56836	50,5	93,1	
Innenstadt zusammen	3978,9	86684	90938	177622	44,6	290,5	
111	466,5	2584	2670	5254	11,3	8,6	
112	250,0	1779	1976	3755	15,0	6,1	
Brechten 110	716,5	4363	4646	9009	12,6	14,7	
121	68,7	1945	2039	3984	58,0	6,5	
122	261,5	1963	2015	3978	15,2	6,5	
123	220,3	5456	5825	11281	51,2	18,5	
124	192,3	1023	1009	2032	10,6	3,3	
Eving 120	742,8	10387	10888	21275	28,6	34,8	
Holthausen 130	497,2	231	254	485	1,0	0,8	
Lindenhorst 140	330,3	2720	2527	5247	15,9	8,6	
Stadtbezirk Eving	2286,8	17701	18315	36016	15,7	58,9	
Derne-West 211	184,0	547	528	1075	5,8	1,8	
Derne-Ost 212	208,4	2724	2878	5602	26,9	9,2	
Derne 210	392,4	3271	3406	6677	17,0	11,0	
Grevel 221	206,7	260	280	540	2,6	0,9	
Hostedde 222	224,2	852	926	1778	7,9	2,9	
Hostedde 220	430,9	1112	1206	2318	5,4	3,8	
Kirchderne-West 231	124,7	1283	1324	2607	20,9	4,3	
Kirchderne-Ost 232	130,2	746	760	1506	11,6	2,5	
Kirchderne 230	254,9	2029	2084	4113	16,1	6,8	

Stadtbezirke und Statistische Bezirke, Fläche, Bevölkerung, Bevölkerungsdichte und Bevölkerungsverteilung am 31.12.1991							
Statistischer Unterbezirk Statistischer Bezirk Stadtbezirk	Gebietsfläche in ha	Bevölkerung			Auf 1 ha kommen Einwohner	Von 1000 Einwohnern wohnen in	
		männlich	weiblich	zusammen			
Kurl-Nord	241	131,1	586	585	1171	8,9	1,9
Kurl-Süd	242	290,7	1361	1362	2723	9,4	4,5
Husen-Nord	243	44,9	330	296	626	13,9	1,0
Husen-Süd	244	164,3	1161	1128	2289	13,9	3,7
Kurl-Husen	240	631,0	3438	3371	6809	10,8	11,1
Lanstrop-West	251	255,6	2073	2175	4248	16,6	7,0
Lanstrop-Ost	252	468,8	704	740	1444	3,1	2,4
Lanstrop	250	724,4	2777	2915	5692	7,9	9,4
Scharnhorst-Nord	261	156,1	1771	1843	3614	23,2	5,9
Scharnhorst-West	262	191,0	1830	1849	3679	19,3	6,0
Scharnhorst-Süd	263	97,1	773	787	1560	16,1	2,6
Scharnhorst-Alt	260	444,2	4374	4479	8853	19,9	14,5
Scharnhorst-Ost	270	289,5	7407	7935	15342	53,0	25,1
Stadtbezirk Scharnhorst		3167,3	24408	25396	49804	15,7	81,7
Asseln-Nord	311	218,3	1460	1717	3177	14,6	5,2
Asseln-Dorf	312	49,5	676	704	1380	27,9	2,3
Asseln-Hellweg	313	44,6	554	611	1165	26,1	1,9
Kolonie Holstein	314	333,0	1131	1244	2375	7,1	3,9
Kolonie Neuasseln	315	183,6	435	466	901	4,9	1,5
Asseln	310	829,0	4256	4742	8998	10,9	14,8
Brackeler Feld	321	323,9	1362	1495	2857	8,8	4,7
Westheck	322	147,4	2149	2466	4615	31,3	7,6
Reichshof	323	44,8	1893	1999	3892	86,9	6,4
Dorf	324	68,3	1405	1554	2959	43,3	4,8
Hellweg	325	42,9	532	554	1086	25,3	1,8
Knappschaftskrankenhaus	326	50,8	972	1070	2042	40,2	3,3
Bahnhof	327	204,6	877	991	1868	9,1	3,1
Funkturm	328	94,6	1502	1802	3304	34,9	5,4
Brackel	320	977,3	10692	11931	22623	23,1	37,1
Wambel-Nord	331	170,3	1386	1498	2884	16,9	4,7
Wambel-Süd	332	76,7	1490	1773	3263	42,5	5,3
Pferderennbahn	333	110,0	135	164	299	2,7	0,5
Wambel	330	357,0	3011	3435	6446	18,1	10,5
Wickede-Nord	341	331,5	3429	3703	7132	21,5	11,7
Wickede-Dorf	342	84,4	2105	2212	4317	51,1	7,1
Wickede-Ost	343	57,6	1549	1611	3160	54,9	5,2
Wickede-Flughafen	344	416,8	1199	1265	2464	5,9	4,0
Wickede	340	890,3	8282	8791	17073	19,2	28,0
Stadtbezirk Brackel		3053,6	26241	28899	55140	18,1	90,4

Stadtbezirke und Statistische Bezirke, Fläche, Bevölkerung, Bevölkerungsdichte und Bevölkerungsverteilung am 31.12.1991							
Statistischer Unterbezirk Statistischer Bezirk Stadtbezirk	Gebietsfläche in ha	Bevölkerung			Auf 1 ha kommen Einwohner	Von 1000 Einwohnern wohnen in	
		männlich	weiblich	zusammen			
Aplerbeck-Nord I	411	128,8	1258	1381	2639	20,5	4,3
Aplerbeck-nord II	412	120,7	1898	2034	3932	32,6	6,4
Aplerbeck I	413	99,4	1689	1829	3518	35,4	5,8
Aplerbeck II	414	91,7	1204	1348	2552	27,8	4,2
Aplerbecker Mark I	415	101,2	1636	1902	3538	35,0	5,8
Aplerbecker Mark II	416	164,5	2280	2432	4712	28,6	7,7
Aplerbecker Mark III	417	166,7	682	739	1421	8,5	2,3
Aplerbeck	410	873,0	10647	11665	22312	25,6	36,5
Berghofen I	421	199,5	3437	3587	7024	35,2	11,5
Berghofen II	422	101,3	1393	1494	2887	28,5	4,7
Berghofer-Mark	423	202,7	1114	1153	2267	11,2	3,7
Berghofen	420	503,5	5944	6234	12178	24,2	19,9
Schüren I	431	214,5	1742	1984	3726	17,4	6,1
Schüren II	432	172,2	1840	2039	3879	22,5	6,3
Schüren	430	386,7	3582	4023	7605	19,7	12,4
Sölde I	441	191,6	2043	2306	4349	22,7	7,1
Sölde II	442	48,5	905	1021	1926	39,7	3,2
Sölde	440	240,1	2948	3327	6275	26,1	10,3
Sölderholz	451	306,5	1582	1629	3211	10,5	5,3
Lichtendorf	452	182,4	1348	1323	2671	14,6	4,4
Sölderholz	450	488,9	2930	2952	5882	12,0	9,7
Stadtbezirk Aplerbeck		2492,2	26051	28201	54252	21,8	88,8
Benninghofen	511	115,3	1995	2585	4580	39,7	7,5
Benninghofen-Loh	512	159,5	1959	2042	4001	25,1	6,5
Benninghofen	510	274,8	3954	4627	8581	31,2	14,0
HacheneY-West	521	55,5	685	480	1165	21,0	1,9
HacheneY-Ost	522	74,6	377	470	847	11,4	1,4
HacheneY	520	130,1	1062	950	2012	15,5	3,3
Hörde-Nord	531	141,1	4019	4301	8320	59,0	13,6
Hörde-Mitte	532	152,9	1882	1951	3833	25,1	6,3
Hörde-West	533	160,6	1886	2002	3888	24,2	6,4
Hörde-Süd	534	67,5	3105	3509	6614	98,0	10,8
Hörde-Südost	535	68,4	1606	1843	3449	50,4	5,6
Hörde	530	590,5	12498	13606	26104	44,2	42,7

Stadtbezirke und Statistische Bezirke, Fläche, Bevölkerung, Bevölkerungsdichte und Bevölkerungsverteilung am 31.12.1991							
Statistischer Unterbezirk Statistischer Bezirk Stadtbezirk	Gebietsfläche in ha	Bevölkerung			Auf 1 ha kommen Einwohner	Von 1000 Einwohnern wohnen in	
		männlich	weiblich	zusammen			
Höchsten	541	262,5	1257	1239	2496	9,5	4,1
Holzen	542	542,6	3079	3184	6263	11,5	10,3
Holzen	540	805,1	4336	4423	8759	10,9	14,4
Syburg	551	615,6	487	491	978	1,6	1,6
Buchholz	552	195,3	272	314	586	3,0	1,0
Syburg	550	810,9	759	805	1564	1,9	2,6
Wellinghofen-Nord	561	96,3	1557	1743	3300	34,3	5,4
Wellinghofen-Süd	562	96,6	1730	1992	3722	38,5	6,1
Wellinghofen	560	192,9	3287	3735	7022	36,4	11,5
Wichlinghofen	570	169,1	1188	1288	2476	14,6	4,1
Stadtbezirk Hörde		2973,4	27084	29434	56518	19,0	92,6
Schönau	611	39,2	529	590	1119	28,5	1,8
Barop-Nordwest	612	20,1	286	294	580	28,9	0,9
Barop-Nordost	613	96,1	1890	2070	3960	41,2	6,5
Barop-Südwest	614	27,4	723	829	1552	56,6	2,5
Barop-Südost	615	13,1	181	228	409	31,2	0,7
Barop	610	195,9	3609	4011	7620	38,9	12,4
Bittermark	620	362,9	1148	1149	2297	6,3	3,8
Brünninghausen	631	128,8	430	506	936	7,3	1,5
Renninghamen	632	87,2	1386	1750	3136	36,0	5,1
Brünninghausen	630	216,0	1816	2256	4072	18,9	6,6
Eichlinghofen	641	243,1	1937	2033	3970	16,3	6,5
Universität	642	292,1	1301	928	2229	7,6	3,6
Salingen	643	122,5	80	79	159	1,3	0,3
Eichlinghofen	640	657,7	3318	3040	6358	9,7	10,4
Hombruch-Nord	651	82,9	2872	3052	5924	71,5	9,7
Hombruch-Süd	652	110,8	2622	2916	5538	50,0	9,1
Kleinholthausen	653	29,7	586	648	1234	41,5	2,0
Hombruch-Mitte	650	223,4	6080	6616	12696	56,8	20,8
Persebeck	661	205,8	1115	1180	2295	11,2	3,8
Kruckel	662	69,4	378	394	772	11,1	1,3
Schnee	663	243,3	314	349	663	2,7	1,1
Hombruch-Südwest	660	518,5	1807	1923	3730	7,2	6,2

Stadtbezirke und Statistische Bezirke, Fläche, Bevölkerung, Bevölkerungsdichte und Bevölkerungsverteilung am 31.12.1991

Statistischer Unterbezirk Statistischer Bezirk Stadtbezirk	Gebietsfläche in ha	Bevölkerung			Auf 1 ha kommen Einwohner	Von 1000 Einwohnern wohnen in	
		männlich	weiblich	zusammen			
Großholthausen	671	220,7	145	129	274	1,2	0,4
Löttringhausen-Nord	672	62,7	817	869	1686	26,9	2,8
Kirchhörde-West	673	39,4	418	502	920	23,4	1,5
Kirchhörde-Ost	674	77,4	1213	1397	2610	33,7	4,3
Löttringhausen-Ost	675	132,4	1050	1156	2206	16,7	3,6
Löttringhausen-West	676	36,3	579	648	1227	33,8	2,0
Löttringhausen-Süd	677	102,2	318	362	680	6,7	1,1
Schanze	678	88,8	115	139	254	2,9	0,4
Kirchhörde	670	759,9	4655	5202	9857	13,0	16,1
Rombergpark	681	146,9	172	554	726	4,9	1,2
Lücklemburg	682	213,8	1961	2360	4321	20,2	7,1
Lücklemburg	680	360,7	2133	2914	5047	14,0	8,3
Menglinghausen	690	195,0	1203	1283	2486	12,7	4,1
Stadtbezirk Hombruch		3490,0	25769	28394	54163	15,5	88,7
Bövinghausen	710	250,2	3259	3403	6662	26,6	10,9
Kley	720	159,7	1683	1870	3553	22,2	5,8
Holte-Kreta	731	89,6	698	794	1492	16,7	2,4
Deipenbeck	732	134,5	2415	2810	5225	38,8	8,6
Lütgendortmund-Mitte	733	154,6	3021	3165	6186	40,0	10,1
Lütgendortmund-Ost	734	197,9	3674	3831	7505	37,9	12,3
Lütgendortmund-West	735	52,4	1003	963	1966	37,5	3,2
Somborn	736	92,2	320	332	652	7,1	1,1
Lütgendortmund	730	721,2	11131	11895	23026	31,9	37,7
Marten-Germania	741	128,7	1979	2158	4137	32,1	6,8
Marten	742	303,7	2873	2921	5794	19,1	9,5
Marten	740	432,4	4852	5079	9931	23,0	16,3
Oespel	750	414,5	2432	2360	4792	11,6	7,8
Westrich	760	263,7	1319	1336	2655	10,1	4,3
Stadtbezirk Lütgendortmund		2241,7	24676	25943	50619	22,6	82,8
Deusen	810	310,4	831	792	1623	5,2	2,7

Stadtbezirke und Statistische Bezirke, Fläche, Bevölkerung, Bevölkerungsdichte und Bevölkerungsverteilung am 31.12.1991							
Statistischer Unterbezirk Statistischer Bezirk Stadtbezirk	Gebietsfläche in ha	Bevölkerung			Auf 1 ha kommen Einwohner	Von 1000 Einwohnern wohnen in	
		männlich	weiblich	zusammen			
Mailoh	821	260,5	3189	3224	6413	24,6	10,5
Erpinghof	822	130,5	1474	1495	2969	22,8	4,9
Wischlingen	823	105,9	728	764	1492	14,1	2,4
Huckarde-Mitte	824	61,4	1119	1388	2507	40,8	4,1
Huckarde-Ost	825	51,8	1370	1454	2824	54,5	4,6
Huckarde	820	610,1	7880	8325	16205	26,6	26,5
Jungferntal	831	95,7	2974	2957	5931	62,0	9,7
Rahm	832	105,0	633	616	1249	11,9	2,0
Jungferntal	830	200,7	3607	3573	7180	35,8	11,7
Alt-Kirchlinde	841	141,1	1660	1776	3436	24,4	5,6
Kirchlinde-West	842	48,0	1428	1536	2964	61,8	4,9
Hangeney	843	158,8	1999	2129	4128	26,0	6,8
Kirchlinde	840	347,9	5087	5441	10528	30,3	17,3
Stadtbezirk Huckarde		1469,1	17405	18131	35536	24,2	58,2
Bodelschwingh	910	331,1	3582	3710	7292	22,0	11,9
Brüninghausen	921	188,0	160	148	308	1,6	0,5
Mengeder Heide	922	235,6	1269	1371	2640	11,2	4,3
Mengede	923	178,2	2076	2398	4474	25,1	7,3
Alte Kolonie	924	71,8	1829	1788	3617	50,4	5,9
Mengede	920	673,6	5334	5705	11039	16,4	18,0
Nette	930	272,6	3627	3828	7455	27,3	12,2
Oestrich	940	269,9	3316	3372	6688	24,8	10,9
Groppenbruch	951	245,5	132	132	264	1,1	0,4
Schwieringhausen	952	113,2	101	98	199	1,8	0,3
Ellinghausen	953	484,2	72	81	153	0,3	0,3
Niedernette	954	176,7	48	49	97	0,5	0,2
Schwieringhausen	950	1019,6	353	360	713	0,7	1,2
Westerfilde	960	303,4	3932	4161	8093	26,7	13,2
Stadtbezirk Mengede		2870,2	20144	21136	41280	14,4	67,4
Außenstadt zusammen		24044,3	209479	223849	433328	18,0	709,5
Dortmund insgesamt		28023,2	296163	314787	610950	21,8	1000,0

Altersaufbau der Dortmunder Bevölkerung 1991 innerer Lebensbaum: Ausländer

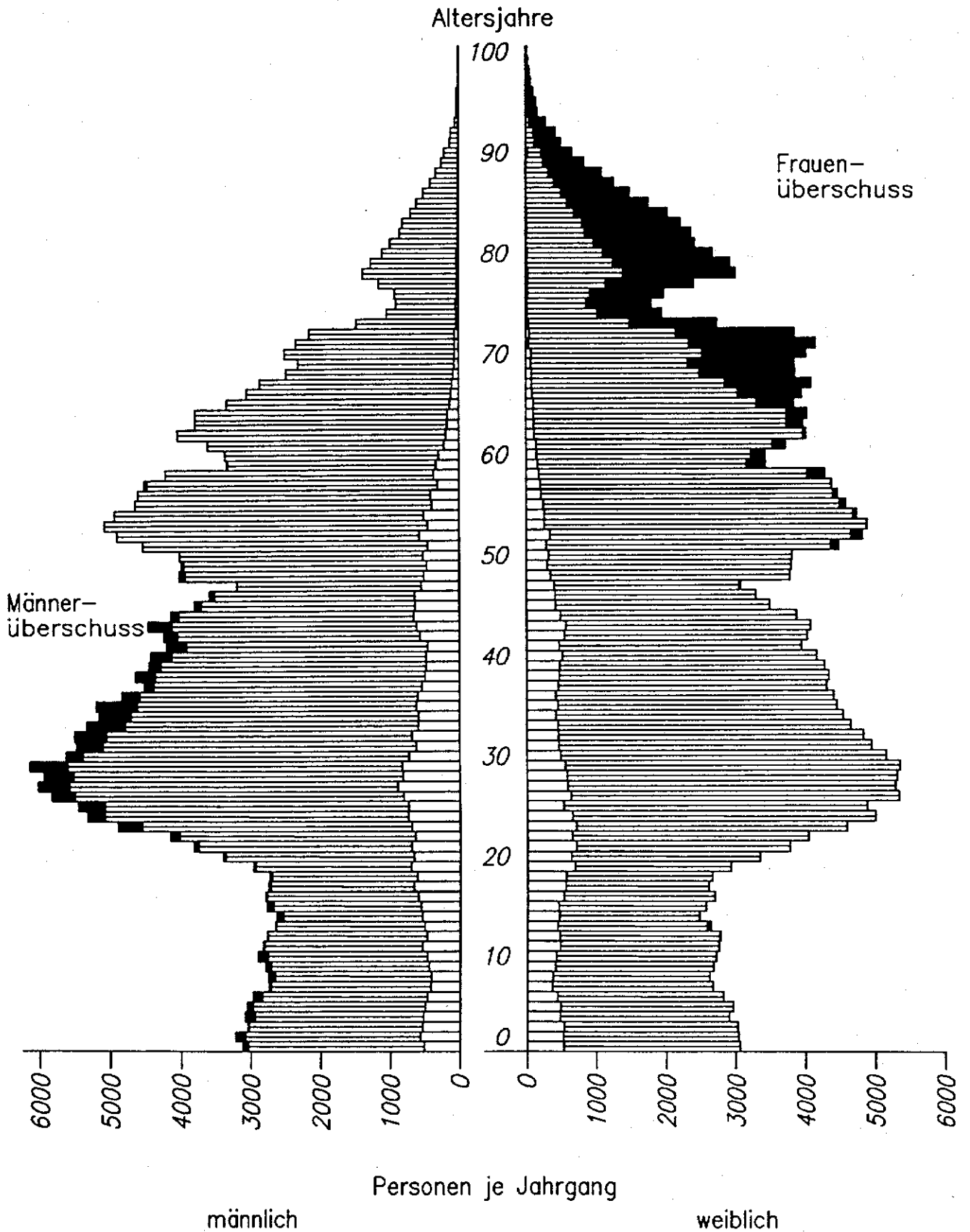

Bevölkerung nach dem Alter - 31.12.1991 -							
Geburts- jahr	männlich	weiblich	zusammen	Geburts- jahr	männlich	weiblich	zusammen
1991	3120	3055	6175	1946	3598	3295	6893
1990	3220	3037	6257	1945	3206	3079	6285
1989	3046	3026	6072	1944	4026	3781	7807
1988	3081	2898	5979	1943	3997	3799	7796
1987	3055	2956	6011	1942	4022	3813	7835
1986	2971	2812	5783	1941	4535	4484	9019
1985	2736	2663	5399	1940	4902	4824	9726
1984	2750	2619	5369	1939	5079	4892	9971
1983	2791	2671	5462	1938	4938	4729	9667
1982	2896	2709	5605	1937	4642	4581	9223
1981	2825	2749	5574	1936	4599	4459	9058
1980	2765	2766	5531	1935	4518	4376	8894
1979	2648	2634	5282	1934	4214	4277	8491
1978	2629	2471	5100	1933	3338	3438	6776
1977	2769	2570	5339	1932	3368	3430	6798
1976	2788	2692	5480	1931	3613	3721	7334
1975	2741	2606	5347	1930	4042	4011	8053
1974	2730	2656	5386	1929	3795	3973	7768
1973	2965	2921	5886	1928	3790	4024	7814
1972	3398	3344	6742	1927	3340	3831	7171
1971	3824	3771	7595	1926	3060	3955	7015
1970	4154	4035	8189	1925	2865	4080	6945
1969	4894	4584	9478	1924	2493	3857	6350
1968	5325	4996	10321	1923	2320	3841	6161
1967	5456	4879	10335	1922	2510	4011	6521
1966	5839	5333	11172	1921	2354	4151	6505
1965	6031	5281	11312	1920	2154	3843	5997
1964	5939	5303	11242	1919	1476	2737	4213
1963	6143	5341	11484	1918	1040	1947	2987
1962	5627	5154	10781	1917	899	1793	2692
1961	5482	4944	10426	1916	921	1971	2892
1960	5514	4835	10349	1915	1148	2406	3554
1959	5336	4642	9978	1914	1383	3001	4384
1958	5163	4538	9701	1913	1266	2922	4188
1957	5205	4451	9656	1912	1102	2674	3776
1956	4836	4405	9241	1911			
1955	4520	4302	8822	u. früher	6015	17929	23944
1954	4643	4336	8979				
1953	4450	4282	8732	insgesamt	296163	314787	610950
1952	4428	4167	8595				
1951	4199	3945	8144				
1950	4245	4029	8274				
1949	4467	4079	8546				
1948	4144	3871	8015				
1947	3807	3494	7301				

Bevölkerung nach Altersgruppen - 31.12.1991 -									
Alters- gruppe von ... bis unter ... Jahren	Männer	Frauen	Ein- wohner ins- gesamt	Von jeweils 1000 waren in der Altersgruppe			Von 1000 jeder Altersgruppe waren		
				Männer	Frauen	ins.	Männer	Frauen	ins.
- 6	18493	17784	36277	4836	4716	4776	510	490	1000
6 - 10	11173	10662	21835	2922	2827	2875	512	488	1000
10 - 14	10867	10620	21487	2842	2816	2829	506	494	1000
14 - 15	2769	2570	5339	724	682	703	519	481	1000
15 - 16	2788	2692	5480	729	714	722	509	491	1000
16 - 18	5471	5262	10733	1431	1395	1413	510	490	1000
18 - 20	6363	6265	12628	1664	1661	1663	504	496	1000
20 - 21	3824	3771	7595	1000	1000	1000	503	497	1000

Bevölkerung nach Altersgruppen - 31.12.1991 -									
Alters- gruppe von ... bis unter ... Jahren	Männer	Frauen	Ein- wohner ins- gesamt	Von jeweils 1000 waren in der Altersgruppe			Von 1000 jeder Altersgruppe waren		
				Männer	Frauen	ins.	Männer	Frauen	ins.
- 5	15522	14972	30494	52	48	50	509	491	1000
5 - 10	14144	13474	27618	48	43	45	512	488	1000
10 - 15	13636	13190	26826	46	42	44	508	492	1000
15 - 20	14622	14219	28841	49	45	47	507	493	1000
20 - 25	23653	22265	45918	80	71	75	515	485	1000
25 - 30	29579	26412	55991	100	84	92	528	472	1000
30 - 35	26700	23410	50110	90	74	82	533	467	1000
35 - 40	22877	21492	44369	77	68	73	516	484	1000
40 - 45	20862	19418	40280	70	62	66	518	482	1000
45 - 50	18849	17767	36616	64	56	60	515	485	1000
50 - 55	24096	23510	47606	81	75	78	506	494	1000
55 - 60	20037	19980	40017	68	63	65	501	499	1000
60 - 65	18580	19560	38140	63	62	62	487	513	1000
65 - 70	13248	19744	32992	45	63	54	402	598	1000
70 - 75	7923	14471	22394	27	46	37	354	646	1000
75 - 80	5820	12974	18794	20	41	31	310	690	1000
80 u. älter	6015	17929	23944	20	57	39	251	749	1000
insgesamt	296163	314787	610950	1000	1000	1000	485	515	1000

Bevölkerung nach Geschlecht und Familienstand - 1991 -					
Geschlecht	Familienstand				
	ledig	verh.	verw.	gesch.	insges.
Von der Bevölkerung waren					
männlich	125127	149906	4597	16533	296163
weiblich	102205	154262	39412	18908	314787
insgesamt	227332	304168	44009	35441	610950
Von 1000 Einwohnern waren					
männlich	205	245	8	27	485
weiblich	167	252	65	31	515
insgesamt	372	498	72	58	1000
von 1000 Männern waren	422	506	16	56	1000
von 1000 Frauen waren	325	490	125	60	1000

Bevölkerung nach Geschlecht und Konfession - 1991 -					
Geschlecht	Konfession				
	evgl.	kath.	jüd.	sonst. u. ohne	insgesamt
Von der Bevölkerung waren					
männlich	115959	98231	175	81798	296163
weiblich	141133	113994	189	59471	314787
insgesamt	257092	212225	364	141269	610950
Von 1000 Einwohnern waren					
männlich	190	161	0	134	485
weiblich	231	187	0	97	515
insgesamt	421	347	1	231	1000
Von 1000 jeder Konf. waren					
männlich	451	463	481	579	485
weiblich	549	537	519	421	515
insgesamt	1000	1000	1000	1000	1000

Eheschließungen nach dem Familienstand ¹⁾ - 1991 -								
Männer	Frauen							
	ledig		verwitwet		geschieden		insgesamt	
	abs.	v. T.	abs.	v. T.	abs.	v. T.	abs.	v. T.
ledig	2143	625	7	2	342	100	2492	727
verwitwet	25	7	19	6	55	16	99	29
geschieden	338	99	23	7	476	139	837	244
insgesamt	2506	731	49	14	873	255	3428	1000

¹⁾ Beide Ehepartner wohnhaft in Dortmund

Eheschließungen nach der Konfession ¹⁾ - 1991 -										
Konfession des Mannes	Konfession der Frau									
	evgl.		kath.		jüdisch		sonstige		insges.	
	abs.	v. T.	abs.	v. T.	abs.	v. T.	abs.	v.	abs.	v. T.
evangelisch	780	228	481	140	-	-	112	33	1373	401
katholisch	513	150	526	153	-	-	97	28	1136	331
jüdisch	-	-	-	-	-	-	1	0	1	0
sonstige	308	90	235	69	1	0	374	109	918	268
insgesamt	1601	467	1242	362	1	0	584	170	3428	1000

¹⁾ Beide Ehepartner wohnhaft in Dortmund

Eheschließungen nach dem Alter der Eheschließenden 1991¹⁾

Altersgruppe des Mannes	Altersgruppe der Frau										
	bis unter 20 Jahren	von 20 bis unter 25 Jahren	von 25 bis unter 30 Jahren	von 30 bis unter 35 Jahren	von 35 bis unter 40 Jahren	von 40 bis unter 45 Jahren	von 45 bis unter 50 Jahren	von 50 bis unter 55 Jahren	von 55 bis unter 60 Jahren	von 60 und älter	Insgesamt
absolut											
bis unter 20 Jahren	20	10	1	1	-	-	-	-	-	-	32
von 20 bis unter 25 Jahren	97	390	107	9	4	1	1	2	-	-	611
von 25 bis unter 30 Jahren	32	415	603	105	24	4	2	-	-	-	1185
von 30 bis unter 35 Jahren	7	103	300	198	58	10	8	-	-	-	684
von 35 bis unter 40 Jahren	4	32	97	92	59	20	4	6	1	-	315
von 40 bis unter 45 Jahren	2	5	23	40	54	52	10	5	-	-	191
von 45 bis unter 50 Jahren	-	5	12	13	32	37	21	12	3	3	138
von 50 bis unter 55 Jahren	-	-	9	7	20	31	23	21	8	4	123
von 55 bis unter 60 Jahren	-	-	1	4	4	9	9	21	5	3	56
von 60 und älter	-	2	-	1	3	10	12	30	10	25	93
insgesamt	162	962	1153	470	258	174	90	97	27	35	3428
in v.T. aller Eheschließungen											
bis unter 20 Jahren	6	3	-	-	-	-	-	-	-	-	9
von 20 bis unter 25 Jahren	28	114	31	3	1	-	-	1	-	-	178
von 25 bis unter 30 Jahren	9	121	176	31	7	1	1	-	-	-	346
von 30 bis unter 35 Jahren	2	30	88	58	17	3	2	-	-	-	200
von 35 bis unter 40 Jahren	1	9	28	27	17	6	1	2	-	-	92
von 40 bis unter 45 Jahren	1	1	7	12	16	15	3	1	-	-	56
von 45 bis unter 50 Jahren	-	1	4	4	9	11	6	4	1	1	40
von 50 bis unter 55 Jahren	-	-	3	2	6	9	7	6	2	1	36
von 55 bis unter 60 Jahren	-	-	-	1	1	3	3	6	1	1	16
von 60 und älter	-	1	-	-	1	3	4	9	3	7	27
insgesamt	47	281	336	137	75	51	26	28	8	10	1000

1) Beide Ehepartner wohnhaft in Dortmund

Urteile in Ehesachen ¹⁾ - 1949 bis 1991 -				
Jahr	Scheidung	Aufhebung	Nichtigkeit	insgesamt
1949	917	16	5	938
1950	786	12	8	806
1951	572	11	3	586
1952	636	8	4	648
1953	620	11	4	635
1954	688	10	3	701
1955	621	3	2	626
1956	588	3	2	593
1957	614	4	2	620
1958	648	4	3	655
1959	704	4	5	713
1960	698	5	2	705
1961	696	4	2	702
1962	673	2	-	675
1963	637	5	2	644
1964	750	-	-	750
1965	843	1	2	846
1966	842	-	2	844
1967	911	1	-	912
1968	907	3	1	911
1969	973	-	1	974
1970	1039	2	1	1042
1971	1169	1	-	1170
1972	1184	-	1	1185
1973	1217	1	-	1218
1974	1191	-	-	1191
1975	1373	1	1	1375
1976	1521	1	1	1523
1977	895	-	1	896
1978	942	1	-	943
1979	1154	-	1	1155
1980	1259	-	1	1260
1981	1556	2	-	1558
1982	1432	1	-	1433
1983	1637	1	-	1638
1984	1461	-	-	1461
1985	1645	1	-	1646
1986	1287	-	1	1288
1987	1578	-	-	1578
1988	1495	1	-	1496
1989	1408	1	-	1409
1990	1464	-	1	1465
1991	1440	-	-	1440

¹⁾Maßgebend ist der Tag der Rechtskraft des Scheidungsurteils

Urteile in Ehesachen nach dem Kläger ¹⁾ - 1991 -							
Urteile	Kläger						
	Mann		Frau		von beiden beantragt	vom Staatsanwalt beantragt	insgesamt
	ohne Zustimmung der Frau	mit Zustimmung der Frau	ohne Zustimmung des Mannes	mit Zustimmung des Mannes			
Scheidung	47	317	115	619	342	-	1440
Aufhebung	-	-	-	-	-	-	-
Nichtigkeit	-	-	-	-	-	-	-
insgesamt	47	317	115	619	342	-	1440

¹⁾Maßgebend ist der Tag der Rechtskraft des Scheidungsurteils

Ehelösungen seit 1946

Neues Scheidungsrecht ab 1977

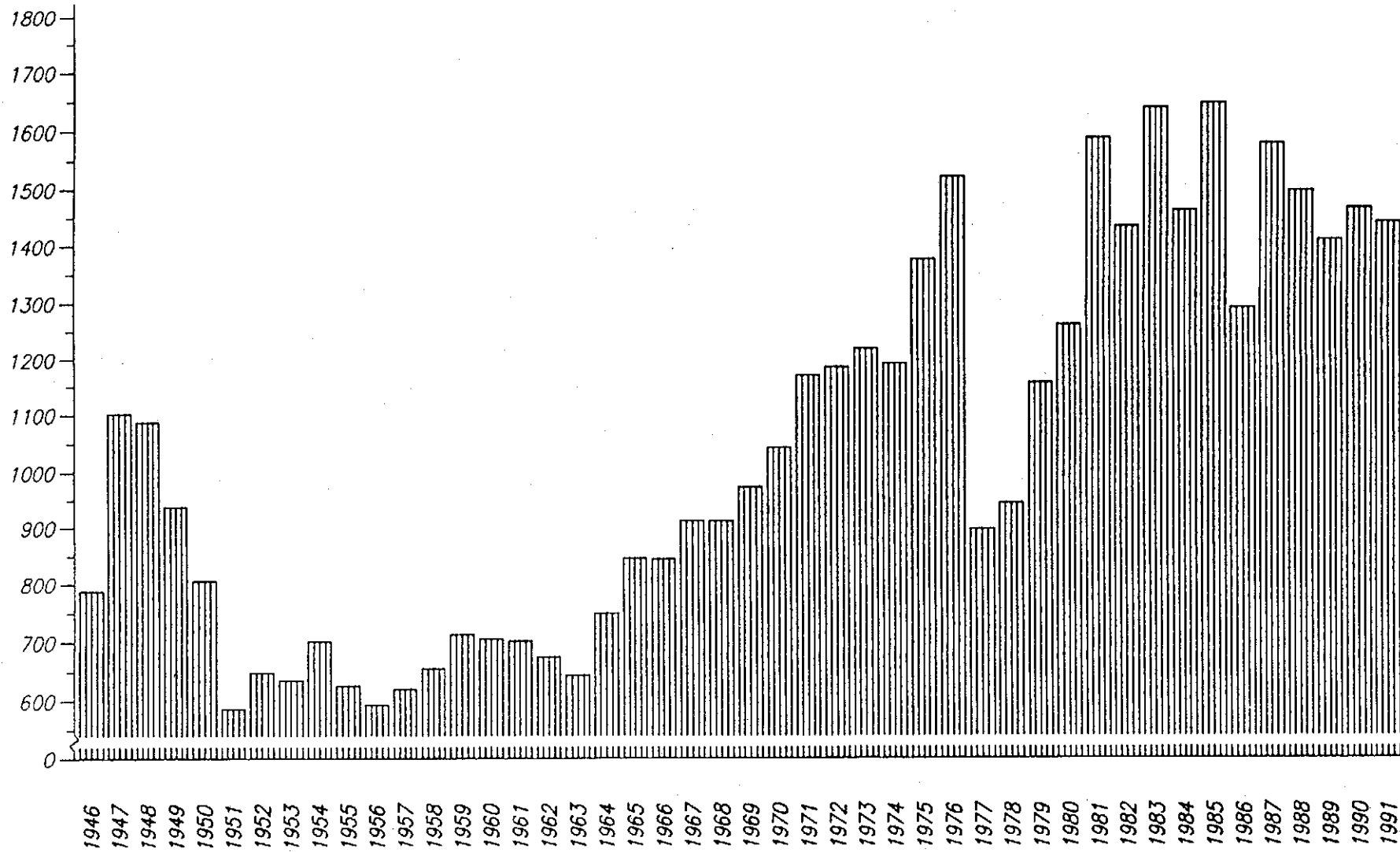

Ehelösungen nach dem Alter der Geschiedenen ¹⁾ - 1991 -										
Alter des geschiedenen Mannes von ... bis unter ... Jahren	Alter der geschiedenen Frau von ... bis unter ... Jahren									
	bis unter 20	20 - 25	25 - 30	30 - 35	35 - 40	40 - 45	45 - 50	50 - 60	60 und älter	insgesamt
- 20	-	-	-	-	-	-	-	-	-	-
20 - 25	3	34	11	3	-	-	-	-	-	51
25 - 30	2	54	122	25	5	2	-	-	-	210
30 - 35	-	14	134	133	24	11	1	3	-	320
35 - 40	-	2	30	109	97	15	3	3	-	259
40 - 45	-	1	7	36	80	78	16	5	1	224
45 - 50	-	1	3	6	19	68	36	16	1	150
50 - 60	-	-	3	5	15	23	33	85	11	175
60 und älter	-	-	-	-	1	3	8	14	25	51
insgesamt	5	106	310	317	241	200	97	126	38	1440

¹⁾Maßgebend ist der Tag der Rechtskraft des Scheidungsurteils

Ehelösungsgründe ¹⁾ und Dauer der Ehen - 1991 -											
Urteile	Jahre von ... bis unter ... Jahren										insgesamt
	bis unter 1	1 - 2	2 - 3	3 - 4	4 - 5	5 - 10	10 - 15	15 - 20	20 - 25	25 und mehr	
Scheidung	21	49	98	109	94	372	246	174	144	133	1440
Aufhebung	-	-	-	-	-	-	-	-	-	-	-
Nichtigkeit	-	-	-	-	-	-	-	-	-	-	-
insgesamt	21	49	98	109	94	372	246	174	144	133	1440

¹⁾Maßgebend ist der Tag der Rechtskraft des Scheidungsurteils

Ehelösungen ¹⁾ nach der Kinderzahl und nach den Gründen - 1991 -											
Urteile	Ehelösungen zus.	davon mit ... Kindern									Kinderzahl zus.
		0	1	2	3	4	5	6	7	8 u.m.	
Scheidung	1440	780	413	201	35	6	3	1	-	1	973
Aufhebung	-	-	-	-	-	-	-	-	-	-	-
Nichtigkeit	-	-	-	-	-	-	-	-	-	-	-
insgesamt	1440	780	413	201	35	6	3	1	-	1	973

¹⁾Maßgebend ist der Tag der Rechtskraft des Scheidungsurteils

Ehelösungen nach der Höhe des Streitwertes ¹⁾ - 1991 -							
Urteile	Streitwert von ... bis unter ... DM						
	bis unter 5.000	5.000 - 10.000	10.000 - 20.000	20.000 - 30.000	30.000 - 40.000	40.000 und mehr	ins- ge- samt
Scheidung	26	663	550	130	28	43	1440
Aufhebung	-	-	-	-	-	-	-
Nichtigkeit	-	-	-	-	-	-	-
insgesamt	26	663	550	130	28	43	1440

¹⁾Maßgebend ist der Tag der Rechtskraft des Scheidungsurteils

Lebend- und Totgeborene ortsansässiger Mütter - 1991 -						
Geburten	Lebendgeborene			Totgeborene		
	männlich	weiblich	zusammen	männlich	weiblich	zusammen
in Dortmund geb.						
Deutsche ehelich	1649	1540	3189	6	5	11
nicht ehelich	326	309	635	2	1	3
zusammen	1975	1849	3824	8	6	14
Ausländer ehelich	427	421	848	4	1	5
nicht ehelich	22	31	53	-	-	-
zusammen	449	452	901	4	1	5
auswärts geborene						
Deutsche ehelich	548	587	1135	-	-	-
nicht ehelich	93	98	191	-	-	-
zusammen	641	685	1326	-	-	-
Ausländer ehelich	48	58	106	-	-	-
nicht ehelich	2	7	9	-	-	-
zusammen	50	65	115	-	-	-
Geborene insgesamt						
ehelich	2672	2606	5278	10	6	16
nicht ehelich	443	445	888	2	1	3
zusammen	3115	3051	6166	12	7	19
Auf 1000 der mittl. Jahresbevölkerung	5,12	5,01	10,13	0,02	0,01	0,03

Lebendgeborene nach der Konfession der Eltern - 1991 -					
Konfession des Vaters	Konfession der Mutter				
	evgl.	kath.	jüdisch	sonst. u. ohne	ins- gesamt
evangelisch	1076	664	-	117	1857
katholisch	634	990	-	72	1696
jüdisch	-	-	1	-	1
sonstige und ohne	315	216	1	1192	1724
ehelich zusammen	2025	1870	2	1381	5278
nicht ehelich (Religion der Mutter)	447	302	-	139	888
insgesamt	2472	2172	2	1520	6166
in v.T. aller ehelich bzw. nicht ehel. Lebendgeborenen					
evangelisch	204	126	-	22	352
katholisch	120	188	-	14	321
jüdisch	-	-	0	-	0
sonstige und ohne	60	41	0	226	327
ehelich zusammen	384	354	0	262	1000
nicht ehelich (Religion der Mutter)	503	340	-	157	1000
insgesamt	401	352	0	247	1000

Ehelich Lebendgeborene nach Altersgruppen der Mütter und nach der Geburtenfolge 1991									
Altersgruppe der Mütter ¹⁾	Geburten in der Ehe nach dem Steuerrecht								
	1. Kind	2. Kind	3. Kind	4. Kind	5. Kind	6. Kind	7. Kind	8. Kind und mehr	Ins- ge- samt
absolut									
von b.u. 20 Jahren	124	23	-	-	-	-	-	-	147
von 20 b.u. 25 Jahren	718	295	65	11	2	1	-	-	1092
von 25 b.u. 30 Jahren	1066	704	224	45	17	3	7	1	2067
von 30 b.u. 40 Jahren	585	781	335	125	37	19	6	9	1897
von 40 b.u. 45 Jahren	16	19	17	5	4	4	3	-	68
von 45 und älter	2	2	1	-	1	-	-	1	7
insgesamt	2511	1824	642	186	61	27	16	11	5278
in v.T. aller ehel. Geb.									
von b.u. 20 Jahren	23	4	-	-	-	-	-	-	28
von 20 b.u. 25 Jahren	136	56	12	2	-	-	-	-	207
von 25 b.u. 30 Jahren	202	133	42	9	3	1	1	-	392
von 30 b.u. 40 Jahren	111	148	63	24	7	4	1	2	359
von 40 b.u. 45 Jahren	3	4	3	1	1	1	1	-	13
von 45 und älter	-	-	-	-	-	-	-	-	1
insgesamt	476	346	122	35	12	5	3	2	1000

¹⁾ Zugrunde gelegt ist das Geburtsjahr der Mütter (für 1991 sind die bis unter 20 Jahre alten Mütter also 1972 und danach geboren)

Ehelich lebendgeborene Erstkinder nach dem Tage der Eheschließung der Eltern - 1991 -													
Monat	Erst- kin- der ins- ge- samt	Die Ehe war geschlossen vor											
		mehr als	9 Monaten und weniger										
			9 Mon.	zus.	davon vor								
					1. Mon.	2. Mon.	3. Mon.	4. Mon.	5. Mon.	6. Mon.	7. Mon.	8. Mon.	9. Mon.
Januar	212	134	78	3	4	10	17	13	11	10	6	4	
Februar	185	117	68	8	6	3	12	12	11	9	5	2	
März	193	110	83	11	5	8	12	18	15	4	1	9	
April	203	115	88	5	5	9	7	19	16	11	6	10	
Mai	238	161	77	9	4	6	8	16	18	6	3	7	
Juni	210	131	79	11	11	7	7	6	19	6	4	8	
Juli	194	112	82	9	8	10	11	14	4	10	6	10	
August	210	123	87	5	7	14	13	16	9	11	4	8	
September	221	146	75	6	6	5	17	26	7	3	3	2	
Oktober	214	138	76	6	9	7	14	16	12	3	5	4	
November	215	136	79	11	3	10	15	15	21	3	1	-	
Dezember	216	131	85	12	4	8	15	16	14	9	6	1	
insgesamt	2511	1554	957	96	72	97	148	187	157	85	50	65	
v. T. Erst- kindern	1000	619	381	38	29	39	59	74	63	34	20	26	

Gestorbene nach Geschlecht, Familienstand und Konfession - 1991 -									
Monat		Familienstand				Konfession			
		ledig	verh.	verw.	gesch.	ev.	kath.	sonst. u. ohne	zu- sammen
Januar	männlich	26	202	63	20	145	112	54	311
	weiblich	35	84	217	18	189	130	35	354
Februar	männlich	34	178	74	20	150	108	48	306
	weiblich	42	76	237	18	198	133	42	373
März	männlich	30	189	85	25	153	114	62	329
	weiblich	18	75	225	23	182	128	31	341
April	männlich	19	161	50	26	123	90	43	256
	weiblich	19	69	204	14	164	113	29	306
Mai	männlich	30	168	49	24	132	99	40	271
	weiblich	29	76	204	12	172	122	27	321
Juni	männlich	21	165	55	25	125	91	50	266
	weiblich	23	66	175	9	150	98	25	273
Juli	männlich	20	171	40	20	131	74	46	251
	weiblich	28	68	199	20	178	103	34	315
August	männlich	32	178	44	25	138	99	42	279
	weiblich	24	67	184	11	151	107	28	286
Sept.	männlich	26	159	45	23	124	85	44	253
	weiblich	16	84	161	16	161	97	19	277
Oktober	männlich	23	193	47	23	123	107	56	286
	weiblich	29	69	200	11	171	107	31	309
November	männlich	28	180	53	13	121	95	58	274
	weiblich	25	70	208	19	167	121	34	322
Dezember	männlich	33	212	79	24	174	126	48	348
	weiblich	19	88	263	15	217	141	27	385
männlich zusammen		322	2156	684	268	1639	1200	591	3430
weiblich zusammen		307	892	2477	186	2100	1400	362	3862
insgesamt		629	3048	3161	454	3739	2600	953	7292

Natürl. Bevölkerungsbewegung ab 1949

Geburten und Sterbefälle

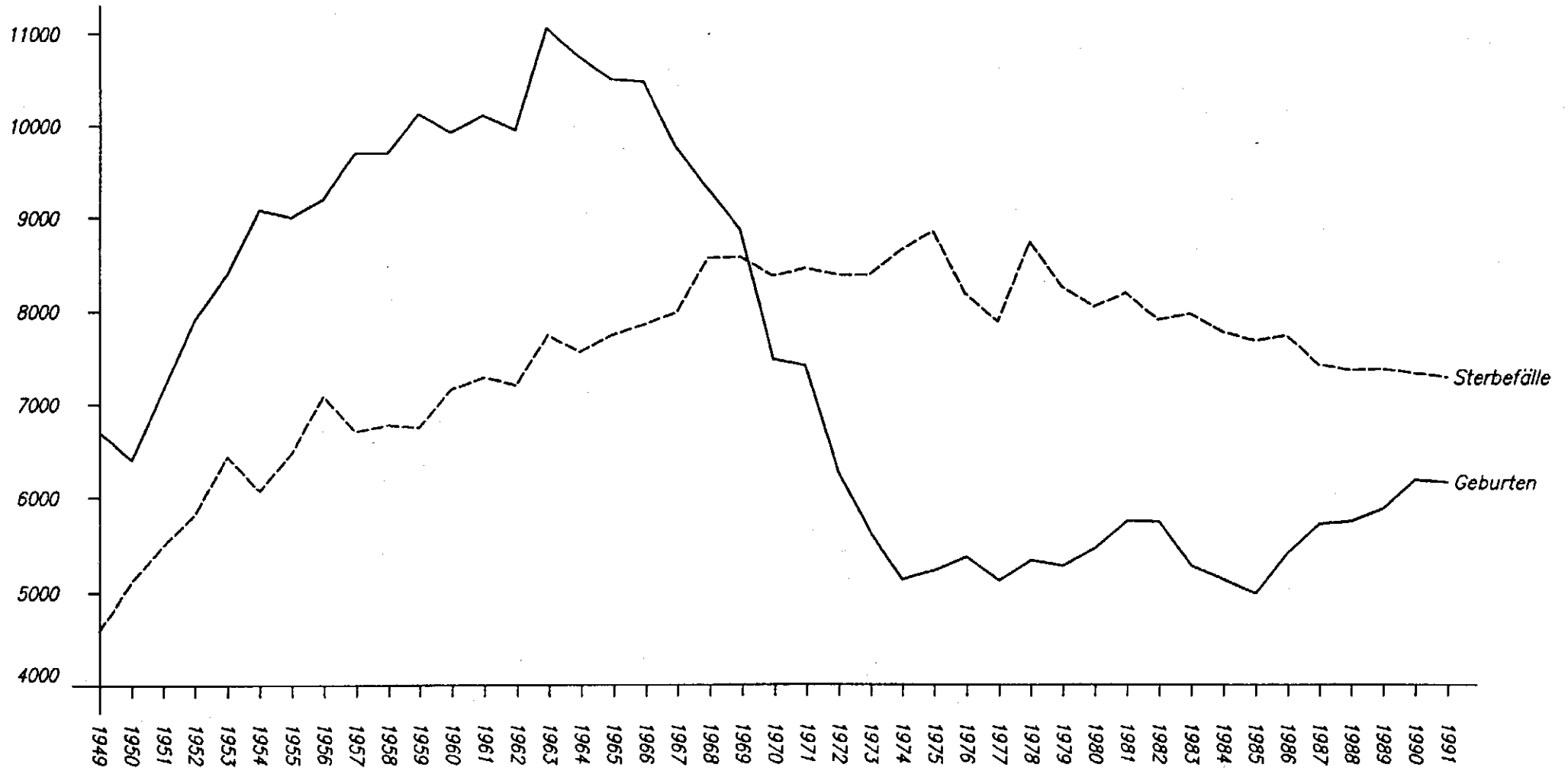

Ausländer nach Staatsangehörigkeit in den Statistischen Bezirken und Stadtbezirken am 31.12.1991

Statistischer Bezirk Stadtbezirk	Grie-chen-land	Italien	Jugos-lawien	Nieder-lande	Polen	Portu-gal	Spanien	Türkei	Groß-britan-nien	Marokko	Ohne Staats-angehö-rig-keit	Übrige	Ins-gesamt
City	78	207	160	32	130	79	40	197	53	14	21	819	1.830
Westfalenhalle	78	63	86	28	50	18	49	128	30	51	3	288	872
Dorstfelder Brücke	225	190	551	23	157	90	95	1.523	27	130	19	492	3.522
Dorstfeld	65	65	109	19	255	20	17	521	21	10	10	442	1.554
Innenstadt-West	446	525	906	102	592	207	201	2.369	131	205	53	2.041	7.778
Hafen	717	358	1.261	23	339	154	131	1.765	37	500	28	577	5.890
Nordmarkt	823	878	1.721	35	547	602	368	3.843	38	523	28	836	10.242
Borsigplatz	779	81	591	11	209	117	124	2.474	20	147	9	346	4.908
Innenstadt-Nord	2.319	1.317	3.573	69	1.095	873	623	8.082	95	1.170	65	1.759	21.040
Kaiserbrunnen	193	200	516	38	257	132	149	756	76	62	18	704	3.101
Westfalendamm	44	36	60	24	134	11	37	134	54	36	7	265	842
Ruhrallee	48	66	123	26	82	18	23	86	34	24	11	269	810
Innenstadt-Ost	285	302	699	88	473	161	209	976	164	122	36	1.238	4.753
Innenstadt zusammen	3.050	2.144	5.178	259	2.160	1.241	1.033	11.427	390	1.497	154	5.038	33.571
Brechten	3	7	18	13	111	1	8	22	13	3	6	50	255
Eving	95	51	225	15	447	34	29	2.612	13	40	41	183	3.785
Holthausen	0	1	2	0	1	0	0	0	0	0	1	5	10
Lindenhorst	29	8	114	10	32	1	7	508	6	18	8	37	778
Stadtbezirk Eving	127	67	359	38	591	36	44	3.142	32	61	56	275	4.828
Derne	18	15	54	1	22	3	0	932	7	33	2	69	1.156
Hostedde	6	1	1	0	5	2	2	38	2	6	0	17	80
Kirchderne	15	1	14	0	88	0	0	45	4	12	5	49	233
Kurl-Husen	1	16	37	15	21	2	4	89	7	15	0	26	223
Lanstrop	1	2	25	3	74	0	2	39	7	29	2	77	261
Scharnhorst-Alt	13	13	48	4	53	1	3	601	14	18	9	43	820
Scharnhorst-Ost	17	53	116	7	354	11	53	130	27	241	16	237	1.262
Stadtbezirk Scharnhorst	71	101	295	30	617	19	64	1.874	68	344	34	518	4.035
Asseln	13	21	29	8	25	4	9	18	23	0	1	56	207
Brackel	49	68	55	20	91	12	29	132	78	41	14	147	736
Wambel	1	25	45	7	29	1	11	41	30	4	2	128	324
Wickede	19	23	64	29	160	3	22	162	31	35	10	114	672
Stadtbezirk Brackel	82	137	193	64	305	20	71	353	162	80	27	445	1.939
Aplerbeck	20	90	84	50	46	9	81	148	56	202	3	225	1.014
Berghofen	11	27	37	15	31	12	10	149	22	18	2	106	440
Berghofen	3	22	10	8	15	10	37	70	31	19	4	61	290
Schüren	17	15	8	5	21	1	12	25	1	36	4	33	178
Sölde	3	1	4	5	9	4	3	1	5	0	2	27	64
Söldeholz	3	1	4	5	9	4	3	1	5	0	2	27	64
Stadtbezirk Applerbeck	54	155	143	83	122	36	143	393	115	275	15	452	1.986

Ausländer nach Staatsangehörigkeit in den Statistischen Bezirken und Stadtbezirken am 31.12.1991

Statistischer Bezirk Stadtbezirk	Griechenland	Italien	Jugoslawien	Niederlande	Polen	Portugal	Spanien	Türkei	Großbritannien	Marokko	Ohne Staatsangehörigkeit	Übrige	Insgesamt
Benninghofen	2	15	29	14	18	0	4	21	6	1	1	46	157
Hachenev	0	3	5	3	3	6	0	3	0	0	0	19	42
Hörde	127	297	591	30	201	11	128	1.299	60	330	16	485	3.575
Holzen	5	29	42	21	11	6	1	29	7	3	2	97	253
Syburg	0	7	18	1	4	0	2	5	4	0	0	21	62
Wellinghofen	5	23	3	15	47	2	14	14	9	2	6	50	190
Wichlinghofen	0	9	6	3	5	1	3	1	2	4	0	18	52
Stadtbezirk Hörde	139	383	694	87	289	26	152	1.372	88	340	25	736	4.331
Barop	26	32	23	5	33	45	23	63	21	6	7	122	406
Bittermark	4	2	3	4	9	0	0	2	8	0	0	49	81
Brünninghausen	1	4	8	4	3	1	6	15	4	2	0	47	95
Eichlinghofen	18	11	45	11	21	5	6	62	10	15	4	406	614
Hombruch-Mitte	34	45	132	24	54	88	21	453	16	3	0	146	1.016
Hombruch-Südwest	0	7	4	1	1	7	1	20	3	1	2	14	61
Kirchhörde	4	15	63	18	21	10	8	37	16	8	6	218	424
Lücklemberg	5	1	3	8	4	7	3	8	5	0	1	96	141
Menglinghausen	9	1	5	1	4	4	2	40	3	21	0	69	159
Stadtbezirk Hombruch	101	118	286	76	150	167	70	700	86	56	20	1.167	2.997
Bövinghausen	22	16	37	8	56	3	35	558	2	41	9	50	837
Kley	3	7	8	8	12	1	6	10	3	1	4	59	122
Lütgendortmund	87	65	90	33	190	20	64	574	25	18	42	289	1.497
Marten	26	27	75	16	64	35	14	308	8	17	4	123	717
Oespel	14	15	6	7	11	3	8	19	4	0	0	112	199
Westrich	8	2	17	1	7	0	2	5	2	0	0	11	55
Stadtbezirk Lütgendortmu	160	132	233	73	340	62	129	1.474	44	77	59	644	3.427
Deusen	18	8	16	4	5	1	8	11	1	16	0	76	164
Huckarde	31	64	132	11	126	5	5	1.639	9	45	10	90	2.167
Jungferntal	8	6	26	2	38	0	1	195	9	43	2	29	359
Kirchlinde	19	15	47	12	90	1	12	411	8	37	4	95	751
Stadtbezirk Huckarde	76	93	221	29	259	7	26	2.256	27	141	16	290	3.441
Bodelschwingh	7	13	54	8	49	5	12	144	1	25	2	114	434
Mengede	31	37	25	5	48	3	23	708	14	41	4	72	1.011
Nette	21	11	13	7	76	0	6	358	3	13	2	53	563
Oestrich	13	24	49	6	40	1	5	482	6	72	13	68	779
Schwieringhausen	0	2	0	1	1	1	0	5	0	1	1	2	14
Westerfilde	11	11	51	7	194	0	9	381	3	21	10	129	827
Stadtbezirk Mengede	83	98	192	34	408	10	55	2.078	27	173	32	438	3.628
Außenstadt zusammen	893	1.284	2.616	514	3.081	383	754	13.642	649	1.547	284	4.965	30.612
Dortmund insgesamt	3.943	3.428	7.794	773	5.241	1.624	1.787	25.069	1.039	3.044	438	10.003	64.183

Ausländer nach Geschlecht				
in den Stat. Bezirken und Stadtbezirken am 31.12.1991				
Statistischer Bezirk Stadtbezirk		Geschlecht		
		männ- lich	weib- lich	zu- sammen
City	000	1.116	714	1.830
Westfalenhalle	010	484	388	872
Dorstfelder Brücke	020	1.980	1.542	3.522
Dorstfeld	030	872	682	1.554
Innenstadt-West		4.452	3.326	7.778
Hafen	040	3.236	2.654	5.890
Nordmarkt	050	5.644	4.598	10.242
Borsigplatz	060	2.686	2.222	4.908
Innenstadt-Nord		11.566	9.474	21.040
Kaiserbrunnen	070	1.770	1.331	3.101
Westfalendamm	080	479	363	842
Ruhrallee	090	444	366	810
Innenstadt-Ost		2.693	2.060	4.753
Innenstadt zusammen		18.711	14.860	33.571
Brechten	110	170	85	255
Eving	120	2.062	1.723	3.785
Holthausen	130	7	3	10
Lindenhorst	140	447	331	778
Stadtbezirk Eving		2.686	2.142	4.828
Derne	210	593	563	1.156
Hostedde	220	44	36	80
Kirchderne	230	169	64	233
Kurl-Husen	240	117	106	223
Lanstrop	250	143	118	261
Scharnhorst-Alt	260	444	376	820
Scharnhorst-Ost	270	653	609	1.262
Stadtbezirk Scharnhorst		2.163	1.872	4.035
Asseln	310	119	88	207
Brackel	320	390	346	736
Wambel	330	182	142	324
Wickede	340	364	308	672
Stadtbezirk Brackel		1.055	884	1.939
Aplerbeck	410	560	454	1.014
Berghofen	420	242	198	440
Schüren	430	148	142	290
Sölde	440	102	76	178
Sölderholz	450	30	34	64
Stadtbezirk Aplerbeck		1.082	904	1.986

Ausländer nach Geschlecht				
in den Stat. Bezirken und Stadtbezirken am 31.12.1991				
Statistischer Bezirk Stadtbezirk		Geschlecht		
		männ- lich	weib- lich	zu- sammen
Benninghofen	510	90	67	157
Hachenev	520	21	21	42
Hörde	530	1.945	1.630	3.575
Holzen	540	139	114	253
Syburg	550	34	28	62
Wellinghofen	560	99	91	190
Wichlinghofen	570	33	19	52
Stadtbezirk Hörde		2.361	1.970	4.331
Barop	610	248	158	406
Bittermark	620	54	27	81
Brünninghausen	630	48	47	95
Eichlinghofen	640	426	188	614
Hombruch-Mitte	650	554	462	1.016
Hombruch-Südwest	660	40	21	61
Kirchhörde	670	243	181	424
Lücklömberg	680	81	60	141
Menglinghausen	690	89	70	159
Stadtbezirk Hombruch		1.783	1.214	2.997
Bövinghausen	710	451	386	837
Kley	720	66	56	122
Lütgendortmund	730	829	668	1.497
Marten	740	402	315	717
Oespel	750	114	85	199
Westrich	760	33	22	55
Stadtbezirk Lütgendortmund		1.895	1.532	3.427
Deusen	810	116	48	164
Huckarde	820	1.158	1.009	2.167
Jungferntal	830	199	160	359
Kirchlinde	840	392	359	751
Stadtbezirk Huckarde		1.865	1.576	3.441
Bodelschwingh	910	237	197	434
Mengede	920	572	439	1.011
Nette	930	299	264	563
Oestrich	940	439	340	779
Schwieringhausen	950	8	6	14
Westerfilde	960	434	393	827
Stadtbezirk Mengede		1.989	1.639	3.628
Außenstadt zusammen		16.879	13.733	30.612
Dortmund insgesamt		35.590	28.593	64.183

Ausländer nach Altersgruppen und Herkunftsländern am 31.12.1991

Herkunftsland	Ausländer im Alter von ...																Insgesamt
	0	1	2	3	4	5	6	10	15	16	18	20	21	40	60	65 u.	
	bis unter ... Jahre																
	1	2	3	4	5	6	10	15	16	18	20	21	40	60	65	älter	
BELGIEN	1	0	1	0	0	0	4	6	2	2	1	2	53	40	6	14	132
BULGARIEN	0	1	0	0	0	1	4	4	0	1	5	2	64	58	1	6	147
DÄNEMARK	0	0	0	1	0	1	0	0	0	1	4	2	22	14	0	1	46
ESTLAND, LETTLAND, LITAUEN	0	0	0	0	0	0	2	0	0	0	0	2	5	2	11	22	
FINNLAND	1	0	0	1	0	0	1	1	0	3	1	1	19	21	0	0	49
FRANKREICH	1	2	3	2	3	4	9	7	2	10	4	4	212	90	10	27	386
GRIECHENLAND	35	37	38	45	39	31	174	303	65	143	154	75	1376	1185	163	80	3943
IRLAND	1	1	0	0	1	0	0	1	0	1	2	4	42	10	0	0	63
ISLAND	0	0	0	0	0	0	0	0	0	0	0	0	4	1	0	0	5
ITALIEN	36	42	42	37	52	34	160	183	45	77	111	64	1357	926	126	136	3428
JUGOSLAWIEN	83	90	97	72	84	86	346	730	192	398	373	142	1865	2861	228	147	7794
LIECHTENSTEIN	0	0	0	0	0	0	0	0	0	0	0	0	0	1	0	0	1
LUXEMBURG	1	0	0	0	0	0	0	0	0	0	0	0	8	6	1	1	17
NIEDERLANDE	4	1	5	5	2	1	8	7	2	8	16	9	270	289	30	116	773
NORWEGEN	0	0	0	0	0	0	2	0	0	0	1	1	10	7	0	2	23
ÖSTERREICH	5	1	2	2	3	4	6	12	3	4	18	13	265	245	40	73	696
POLEN	24	33	42	39	61	56	179	216	26	65	73	62	2296	1420	230	419	5241
PORTUGAL	14	20	19	17	14	18	57	89	21	52	87	30	571	555	45	15	1624
RUMÄNIEN	3	4	7	6	8	5	11	11	2	8	6	0	143	79	5	15	313
SCHWEDEN	1	0	1	0	0	0	2	1	0	1	0	1	21	22	5	3	58
SCHWEIZ	0	0	0	2	0	1	1	2	0	2	1	2	43	46	1	9	110
SOWJETUNION	5	6	6	2	6	4	19	18	4	9	11	14	171	85	11	26	397
SPANIEN	16	7	16	14	10	10	27	62	20	54	65	31	577	702	100	76	1787
TSSCHECHOSLOWAKEI	2	4	2	2	2	1	3	6	1	1	7	3	69	55	19	11	188
TÜRKEI	636	633	595	576	517	479	1553	2450	617	1284	1425	753	7628	5594	240	89	25069
UKRAINE	0	0	0	0	1	0	0	0	0	0	1	0	3	0	0	4	9
UNGARN	0	0	0	1	0	1	3	7	5	3	4	4	139	70	11	15	263
GROßBRITANNIEN	4	2	6	5	3	1	16	22	0	11	13	18	551	266	43	78	1039
WEIßRUßLAND	0	0	0	0	0	0	0	0	0	0	1	0	1	0	0	0	2
UEBRIGES EUROPA	1	1	0	2	2	2	5	0	0	3	8	7	57	6	0	0	94
EUROPA INSGESAMT	874	885	882	831	808	740	2592	4138	1005	2133	2398	1244	17839	14659	1317	1374	53719
ALGERIEN	0	0	0	0	2	1	9	7	0	2	2	0	30	12	2	2	69
NIGERIA	0	0	0	0	1	1	2	0	0	0	1	1	97	11	1	0	115
MAROKKO	64	71	75	81	78	65	320	420	75	137	131	57	840	575	29	26	3044
SÜDAFRIKA	2	1	0	0	0	1	1	0	0	0	0	0	15	5	0	0	25
TUNESIEN	11	14	8	9	7	9	43	53	5	21	10	5	183	127	2	2	509
VEREIN. ARABISCHE REPUBLIK	0	0	0	1	0	0	2	0	0	1	1	0	58	9	4	1	77
UEBRIGES AFRIKA	5	17	7	10	8	8	20	23	2	4	18	8	534	61	2	0	727
AFRIKA INSGESAMT	82	103	90	101	96	85	397	503	82	165	163	71	1757	800	40	31	4566

Ausländer nach Altersgruppen und Herkunftsländern am 31.12.1991

Herkunftsland	Ausländer im Alter von ...																	Insgesamt
	0	1	2	3	4	5	6	10	15	16	18	20	21	40	60	65 u.		
	bis unter ... Jahre																	
	1	2	3	4	5	6	10	15	16	18	20	21	40	60	65	älter		
ARGENTINIEN	0	1	0	0	0	0	0	0	0	2	0	0	8	2	2	1	16	
BOLIVIEN	0	0	0	0	0	0	0	0	0	0	1	0	3	5	0	0	9	
BRASILIEN	2	0	1	0	1	0	3	0	0	0	4	1	43	11	0	0	66	
CHILE	2	0	1	1	0	1	3	4	1	1	6	0	41	32	4	4	101	
KANADA	0	0	0	0	0	0	0	0	0	0	1	0	20	11	5	8	45	
KOLUMBIEN	0	0	0	0	0	0	0	0	0	0	0	0	8	3	0	0	11	
MEXIKO	1	0	0	0	0	0	0	0	0	1	0	1	10	5	0	0	18	
PARAGUAY	0	0	0	0	0	0	0	0	0	0	0	0	0	1	0	0	1	
PERU	0	1	0	0	0	0	0	1	0	0	0	0	9	7	0	1	19	
URUGUAY	0	0	0	0	0	0	0	0	0	0	0	0	3	2	0	0	5	
VENEZUELA	1	1	0	0	0	0	0	0	0	0	1	0	8	1	0	0	12	
VEREINIGTE STAATEN (USA)	3	1	1	2	2	1	4	8	1	7	10	13	100	46	9	26	234	
UEBRIGES AMERIKA	1	2	0	0	2	1	1	0	1	0	1	2	28	13	0	2	54	
AMERIKA INSGESAMT	10	6	3	3	5	3	11	13	3	11	24	17	281	139	20	42	591	
VIETNAM	2	5	3	4	4	2	12	21	5	4	9	6	100	36	1	8	222	
NORD-KOREA	1	2	1	1	1	2	7	7	0	2	1	0	18	6	0	0	49	
INDIEN	0	1	2	1	2	1	7	9	0	2	0	2	113	40	2	3	185	
INDONESIEN	0	0	0	1	0	0	1	0	0	0	1	4	52	9	0	2	70	
IRAK	1	1	2	2	1	0	1	0	0	1	2	1	39	5	0	0	56	
IRAN	19	30	30	24	22	26	105	84	15	17	17	13	713	186	24	26	1351	
ISRAEL	0	0	0	0	0	0	0	0	1	1	3	2	23	14	5	5	54	
JAPAN	1	1	0	2	1	2	2	0	0	1	0	0	22	15	0	0	47	
JORDANIEN	1	2	1	0	0	1	1	4	1	4	5	1	71	36	1	0	129	
LIBANON	25	18	21	13	16	15	39	43	8	9	16	8	261	16	0	2	510	
PAKISTAN	2	3	2	1	0	0	3	2	0	1	1	2	49	8	0	0	74	
PHILIPPINIEN	0	1	0	1	1	0	6	5	1	0	2	1	103	55	2	0	178	
REPUBLIK CHINA (TAIWAN)	2	2	2	0	0	0	1	0	0	0	0	0	43	8	0	1	59	
SÜD-KOREA	5	7	2	3	4	3	13	14	3	5	6	3	169	43	0	3	283	
SYRIEN	1	2	1	1	1	1	3	2	0	1	1	0	67	17	1	2	101	
THAILAND	0	0	0	0	0	1	1	6	1	5	6	3	93	31	0	1	148	
VOLKSREPUBLIK CHINA	3	3	2	2	1	2	2	8	0	1	2	0	206	33	1	1	267	
UEBRIGES ASIEN	21	23	37	19	26	17	87	83	10	29	36	20	511	113	9	8	1049	
ASIEN INSGESAMT	84	101	106	75	80	73	291	288	45	83	108	66	2653	671	46	62	4832	
AUSTALIEN	1	0	0	0	0	0	1	0	0	1	1	1	12	12	1	3	33	
UEBRIGES OZEANIEN	0	0	0	0	0	0	0	0	0	0	0	0	2	1	1	0	4	
AUSTRALIEN UND OZEANIEN	1	0	0	0	0	0	1	0	0	1	1	1	14	13	2	3	37	
STAATENLOS	0	1	2	1	1	4	9	11	2	3	1	1	92	77	21	81	307	
UNGEKLÄRT	3	1	1	1	0	2	5	2	1	2	3	4	44	27	7	10	113	
OHNE ANGABE	1	2	1	0	0	0	0	1	0	0	0	0	5	4	0	4	18	
UEBRIGE STAATSANG. INSG.	4	4	4	2	1	6	14	14	3	5	4	5	141	108	28	95	438	
I N S G E S A M T	1055	1099	1085	1012	990	907	3306	4956	1138	2398	2698	1404	22685	16390	1453	1607	64183	

Fortgeschriebene Einwohnerzahlen der Stadt Dortmund auf der Basis der Ergebnisse der Volkszählung vom 25. Mai 1987			
Volkszählung 25. Mai 1987	278173	305916	584089
	1991		
Monatsende	männlich	weiblich	zusammen
Januar	292877	313548	606425
Februar	293089	313511	606600
März	293321	313537	606858
April	293714	313710	607424
Mai	294130	313824	607954
Juni	294462	313990	608452
Juli	294789	314190	608979
August	294979	314378	609357
September	295405	314581	609986
Oktober	295769	314719	610488
November	296011	314855	610866
Dezember	296163	314787	610950
Mittlere Jahresbevölkerung	294559	314136	608695
	1990		
Monatsende	männlich	weiblich	zusammen
Januar	288555	311881	600436
Februar	289375	312370	601745
März	289784	312460	602244
April	290182	312640	602822
Mai	290483	312739	603222
Juni	290745	312720	603465
Juli	291270	313092	604362
August	291702	313305	605007
September	291996	313445	605441
Oktober	292115	313429	605544
November	292359	313497	605856
Dezember	292575	313545	606120
Mittlere Jahresbevölkerung	290928	312927	603855