

DORTMUNDER STATISTIK

Die Dortmunder Bevölkerung
im Jahre 1999



März 2000
Sonderheft 151

Stadt Dortmund
Statistik und Wahlen



DORTMUNDER STATISTIK

Die Dortmunder Bevölkerung
im Jahre 1999

März 2000
Sonderheft 151

Impressum

Herausgeber: Stadt Dortmund, Statistik und Wahlen, 44122 Dortmund
Redaktion: Ernst-Otto Sommerer (verantwortlich), Georg Schulte
Daten-Infoline: Telefon (0231) 50-2 21 24, Telefax (0231) 50-2 47 77
eMail: Daten@dortmund.de
Titelgestaltung: Büro für Presse- und Öffentlichkeitsarbeit/ServiceAgentur
Druck: Büro für Presse- und Öffentlichkeitsarbeit/Graphischer Betrieb - 03/00
Luftbild: Corneel Voigt
Auflagenhöhe: 2.500

Nachdruck, auch auszugsweise, nur mit Quellenangabe gestattet.

Inhaltsübersicht

Inhaltsübersicht	Seite
Erläuterungen	III
Bevölkerungsentwicklung im Jahr 1999 und folgende	IV
	V

Verzeichnis der Tabellen

Tabelle 1	Bevölkerungsstand und Bevölkerungsbewegung 1999	1
Tabelle 2	Bevölkerungsbewegung 1999	2
Tabelle 3	Fläche, Bevölkerung nach Geschlecht, Bevölkerungsdichte und -verteilung in den Statistischen Bezirken am 31.12.1999	3
Tabelle 4	Bevölkerung nach Alter am 31.12.1999	8
Tabelle 5	Bevölkerung nach Altersgruppen am 31.12.1999	9
Tabelle 6	Bevölkerung nach Geschlecht und Familienstand am 31.12.1999	11
Tabelle 7	Bevölkerung nach Geschlecht und Konfession am 31.12.1999	11
Tabelle 8	Wanderungen nach Herkunfts- bzw. Zielgebieten 1999	11
Tabelle 9	Umzüge innerhalb des Stadtgebietes 1999	12
Tabelle 10	Umzüge vom alten zum neuen Wohnbezirk 1999	14
Tabelle 11	Lebendgeborene ortsansässiger Mütter 1999	15
Tabelle 12	Ehelich Lebendgeborene nach Altersgruppen der Mütter und Geburtenfolge 1999	15
Tabelle 13	Lebendgeborene nach Konfession der Eltern 1999	15
Tabelle 14	Gestorbene nach Geschlecht und Familienstand 1999	16
Tabelle 15	Gestorbene nach Geschlecht und Konfession 1999	16
Tabelle 16	Gestorbene nach Altersgruppen 1999	16
Tabelle 17	Eheschließungen nach Familienstand 1999	17
Tabelle 18	Eheschließungen nach Konfession 1999	17
Tabelle 19	Eheschließungen nach Altersgruppen 1999	17
Tabelle 20	Ehelösungen nach Altersgruppen 1999	18
Tabelle 21	Ehelösungen nach Dauer der Ehe 1999	18
Tabelle 22	Ehelösungen nach Kinderzahl 1999	18
Tabelle 23	Ehelösungen nach Höhe des Streitwertes 1999	18
Tabelle 24	Ehelösungen nach Staatsangehörigkeit 1999	19
Tabelle 25	Ausländer nach Geschlecht in den Statistischen Bezirken am 31.12.1999	19
Tabelle 26	Ausländer nach Staatsangehörigkeit in den Statistischen Bezirken am 31.12.1999	22
Tabelle 27	Ausländer nach Altersgruppen und Staatsangehörigkeit am 31.12.1999	23

Verzeichnis der Schaubilder

Grafik 1	Bevölkerung seit 1953	2
Grafik 2	Altersaufbau der Bevölkerung am 31.12.1999	10
Grafik 3	Bevölkerung nach Familienstand und Konfession am 31.12.1999	10
Grafik 4	Wanderungen seit 1953	12
Grafik 5	Geburten und Sterbefälle seit 1953	16
Grafik 6	Eheschließungen und Ehelösungen seit 1953	19
Grafik 7	Ausländerentwicklung seit 1953	21
Grafik 8	Ausländeranteil in den Statistischen Bezirken am 31.12.1999	21

Das vorliegende Heft zur Dortmunder Bevölkerung im Jahre 1999 können Sie auch im Internet als download abrufen: www.dortmund.de/statistik-wahlen.

Mitarbeiterinnen und Mitarbeiter der Stadt Dortmund können die Daten aus der Lotus Notes Datenbank "Statistik aktuell" abrufen.

Erläuterungen:

Basis aller Daten ist das Einwohnermelderegister.

- Bestandsdaten werden zu einem bestimmten Stichtag,
- Bewegungsdaten mit 2-monatiger Verzögerung zum Stichtag des Ereignisses erfaßt.

. = Zahlenwert unbekannt oder geheimzuhalten

- = nichts vorhanden (genau null)

Abweichungen in den Summen erklären sich aus dem Runden der Einzelwerte.

Bevölkerungsentwicklung im Jahr 1999 und folgende

Ernst-Otto Sommerer

In Dortmund waren zum Jahresende 1999 genau 588.605 Einwohnerinnen und Einwohner gemeldet. Das waren 509 weniger, als ein Jahr zuvor. Die Bevölkerungszahl ist also fast konstant geblieben. 1996 hatte das Amt für Statistik und Wahlen eine Bevölkerungsprognose für das Jahr 2000 gerechnet. Danach würde die Zahl der Dortmunder Einwohner von 601.537 (Ende 1995) auf 588.400 (Ende 2000) sinken. Diese Rechnung wird sich bestätigen, möglicherweise wird die Einwohnerzahl in einem Jahr etwas niedriger als vorhergesehen ausfallen, aber das ist auf die Umstellung der Bevölkerungsstatistik von der Fortschreibung auf die Registerauswertung zurückzuführen.

Deutliche Abweichungen gab es bei der Zahl der Ausländer. 90.300 waren vorausgeschätzt, 77.489 sind es derzeit - bis zum Jahresende 2000 sind keine wesentlichen Änderungen zu erwarten. Der Grund dieser Abweichung liegt in der zunehmenden Zahl von Einbürgerungen, etwa 2.500 p. a., die zukünftig in Vorausschätzungen genauer zu berücksichtigen sind, sofern man dem Kriterium "Ausländer" überhaupt noch Gewicht beimessen will.

Und hier liegt das Problem für die Statistik. Wer vor vielen Jahrzehnten aus dem Ausland zugezogen ist und auf seine Staatsangehörigkeit nicht verzichten wollte bzw. konnte, bleibt Ausländer. Trotz Integration in die Stadt, trotz Integration in vielfältige gesellschaftliche Gruppierungen, trotz Anpassung an hiesige Lebensformen und Aneignung der erforderlichen Wissens- und Erfahrungsvoraussetzungen, um an der Arbeitswelt aktiv mitzuwirken. Wer andererseits erst wenige Jahre hier lebt und aufgrund besonderer rechtlicher Voraussetzungen die deutsche Staatsbürger-

schaft sofort erhalten hat, bleibt zunächst noch fremd gegenüber den hier herrschenden Normen und den Anforderungen der Arbeitswelt, wird sich möglicherweise zunächst noch einer weitergehenden Integration widersetzen. Nicht weil man eines Tages wieder zurück in die Heimat möchte - so wie die früheren Generationen der ausländischen Arbeitnehmer, sondern weil man in der Geborgenheit der Gruppe eigener Landsleute mehr Sicherheit sieht als in den Chancen der neuen Gesellschaft, der man sich vielleicht noch nicht gewachsen fühlt.

Was bedeutet es nun, dass wir in Dortmund 13,2 % Ausländer haben? Was bedeutet es, das 21,8 % der Geburten Ausländerinnen betrafen? Wie viele der deutschen Geburten mögen bei jenen angefallenen sein, die erst wenige Jahre hier leben, wie viele in der 2. oder 3. Generation der sog. Gastarbeiter? Der Ausländerbegriff als Anteil an der Bevölkerung gibt immer weniger her zur Beurteilung gesellschaftlicher Prozesse sog. Überfremdung oder Segregationstendenzen.

Interessanter wirken schon die Bewegungsdaten, insbesondere die der Wanderung. Dortmund hat einen Zuwanderungsgewinn von insgesamt 334 Einwohnern zu verzeichnen gehabt. Dahinter standen 1999 25.888 Zu- und 25.554 Fortzüge. Bei den Ausländern hatten wir einen Zuzugsgewinn von 1.897 Einwohnern. Folgerichtig gab es bei den Deutschen einen Wanderungsverlust von 1.563. Da die Ausländer gegenüber der deutschen Gruppe einen deutlichen Geburtenüberschuss zu verzeichnen hatten (+965), hätte ihre Zahl um insgesamt 2.862 steigen müssen - sie blieb aber weitgehend konstant, dahinter stehen eben die rd. 2.500 Einbürgerungen,

die als statistische Bewegungsdaten derzeit noch nicht gesichert festgehalten werden können. Eine Änderung der Bevölkerungsstatistik ist seitens des Gesetzgebers in Vorbereitung.

Für zukünftige Betrachtungen der Bevölkerungsentwicklung verbirgt sich hinter diesem Tatbestand eine zunehmende Unsicherheit. Während derzeit die Zahl der Einwohner noch ausreichend konstant erscheint, wird sie in den nächsten Jahren für einen längeren Zeitraum sehr deutlich zurückgehen.

Dies liegt einerseits an dem tiefgreifenden Rückgang der Geburtenzahlen (in wenigen Jahren von rd. 10.000 p. a. zunächst auf rd. 5.500 p. a.; Tiefststand 1985 mit weniger als 5.000) ab Ende der 60er Jahre. Dies ist nun die Elterngeneration, die jedoch pro Frau sicherlich nicht mehr Kinder hervorbringen wird, als die vorangegangene Generation. Während 1990 bis 1996 die Zahl der Geburten wieder auf rd. 6.000 p. a. angestiegen war, sank sie ab 1997 heftig ab. 1998 betrug sie noch 5.644, Ende 1999 lag sie bei 5.414.

Die Sterblichkeit ist seit Anfang der 80er Jahre um 1.000 Sterbefälle p. a. kontinuierlich auf aktuell (1999) 6.900 Sterbefälle gesunken. Einher geht diese Entwicklung mit einer steigenden Lebenserwartung, die jedoch nicht ins Unendliche reichen kann, sondern lediglich durch die Lebensverlängerung den momentanen relativen Bevölkerungsverlust durch deutlich weniger Geburten überlagert. Ab ca. 2002/2003 wird die Zahl der Sterbefälle p. a. wieder steigen. Dadurch wird sich die Schere des derzeitigen Sterbeüberschuss in wenigen Jahren so deutlich öffnen, dass auch vermehrte konventionelle Zuwanderungen oder eine Verringerung der Abwanderungen den langfristigen Bevölkerungsverlust nicht mehr entscheidend stoppen können.

Unsicherheit wird nun bestehen, wie sich ein urbaner Raum - Dortmund - bei derartigen Bevölkerungsverlusten verhalten wird. Es ist anzunehmen, dass Zuwanderungsströme kontinuierlich nach Westeuropa weisen, die aus den Krisenregionen dieser Welt stammen. Das besondere Problem einer Vorausschätzung der Bevölkerung ist daher auch nicht sosehr die Darstellung einer zukünftigen Bevölkerungszahl, als vielmehr die Einschätzung der sozialstrukturellen Veränderungen aufgrund zu erwartender Zuwanderungen.

Das Amt für Statistik und Wahlen wird bis zum Sommer 2000 eine Vorausschätzung rechnen, die gesamtstädtisch unterschiedliche Zeiträume und in einer zeitlich überschaubaren Rechenvariante auch die Entwicklung in den Stadtbezirken darstellen wird. Ergänzt wird diese Rechnung durch Kurz-Szenarien unterschiedlicher Umsetzungsbereiche (Wohnen, Arbeitsplätze, Kfz usw.). Gerade für diese Bereiche werden Alternativen bei der Parameterannahme unterschiedliche Perspektiven eröffnen - sie müssen jedoch in ihren wechselseitigen Verflechtungen gesehen werden.

Die Vorausschätzung wird dann einer Anzahl örtlicher Institutionen und Verbände mit der Bitte um Stellungnahme und Kommentierung vorgelegt. Diese Stellungnahmen können dann gemeinsam mit der Vorausschätzung Anfang 2001 veröffentlicht und öffentlich diskutiert werden: Dortmund am Beginn eines neuen Jahrhunderts.

**Ab Jahresmitte
erhältlich:**

**Dortmunder
Statistisches Jahrbuch 2000**

als Print - Ausgabe mit CD-ROM

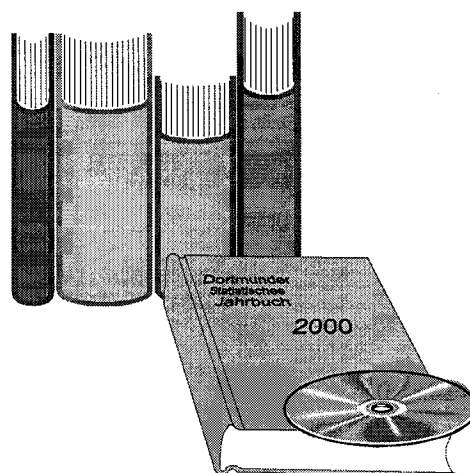

Mehr als 250 Tabellen und 65 Grafiken bieten Daten und Fakten zu

- Einwohnerinnen und Einwohnern
- Wahlen und Rat der Stadt
- Wirtschaft und Finanzen
- Preisentwicklung, Indizes
- Bildung und Wissenschaft
- Kultur und Sport

und viele andere Informationen rund um die Statistik. Wenn Sie bis zum 30. April 2000 bestellen, erhalten Sie das Jahrbuch incl. CD-ROM zum Sonderpreis von 30 DM (statt 40 DM) druckfrisch nach Erscheinen zugesandt.

Stadt Dortmund, Statistik und Wahlen, Königswall 25 - 27, 44122 Dortmund



Bestellung

Ja, ich bestelle schon jetzt das Statistische Jahrbuch zum Sonderpreis von 30 DM (statt 40 DM) incl. CD-ROM.

Firma / Vorname / Name		
Anschrift		
Telefon	FAX	E-Mail
Und ab die Post an:		Datum, Unterschrift

**Stadt Dortmund
Statistik und Wahlen
Jahrbuch 2000
Königswall 25 - 27**

44122 Dortmund

... noch einfacher geht's per
Fax: 0231 50 24777
oder
E-Mail: daten@dortmund.de

Bevölkerungsstand und Bevölkerungsbewegung 1999

Tabelle 1

Bevölkerungsstand Ursachen der Veränderung	Quartal				Jahr insgesamt
	I.	II.	III.	IV.	
Anfang des Berichtszeitraumes					
männlich	283.674	284.063	284.026	283.414	283.674
weiblich	305.440	305.237	305.061	304.552	305.440
zusammen	589.114	589.300	589.087	587.966	589.114
Lebendgeborene					
männlich	728	686	746	656	2.816
weiblich	650	654	668	626	2.598
zusammen	1.378	1.340	1.414	1.282	5.414
Gestorbene					
männlich	843	787	816	834	3.280
weiblich	1.046	870	827	877	3.620
zusammen	1.889	1.657	1.643	1.711	6.900
Geburtenüberschuß oder -verlust					
männlich	-115	-101	-70	-178	-464
weiblich	-396	-216	-159	-251	-1.022
zusammen	-511	-317	-229	-429	-1.486
Zuzüge					
männlich	3.557	3.383	3.522	3.734	14.196
weiblich	2.753	2.777	3.024	3.138	11.692
zusammen	6.310	6.160	6.546	6.872	25.888
Fortzüge					
männlich	3.142	3.431	3.958	3.358	13.889
weiblich	2.649	2.796	3.310	2.910	11.665
zusammen	5.791	6.227	7.268	6.268	25.554
Wanderungsgewinn oder -verlust					
männlich	415	-48	-436	376	307
weiblich	104	-19	-286	228	27
zusammen	519	-67	-722	604	334
Bevölkerungszu- oder -abnahme¹⁾					
männlich	389	-37	-612	468	208
weiblich	-203	-176	-509	171	-717
zusammen	186	-213	-1.121	639	-509
Ende des Berichtszeitraumes					
männlich	284.063	284.026	283.414	283.882	283.882
weiblich	305.237	305.061	304.552	304.723	304.723
zusammen	589.300	589.087	587.966	588.605	588.605

¹⁾ Die Bevölkerungsveränderung ergibt sich als Differenz der Bevölkerungszahl zu Beginn und am Ende des Berichtszeitraumes, nicht als Saldo der ausgewiesenen Bewegungsfälle.

Bevölkerungsbewegung von 1997 bis 1999

Tabelle 2

Merkmale	1999		1998		1997	
	insgesamt	darunter	insgesamt	darunter	insgesamt	darunter
		Ausländer		Ausländer		Ausländer
Lebendgeborene	5.414	1.181	5.644	1.229	5.977	1.335
Gestorbene	6.900	216	6.890	202	6.925	186
Geburtenüberschuß oder -verlust	-1.486	965	-1.246	1.027	-948	1.149
Zuzüge	25.888	9.269	24.354	6.903	21.632	7.510
Fortzüge	25.554	7.372	25.503	8.351	24.090	7.331
Wanderungsgewinn oder -verlust	334	1.897	-1.149	-1.448	-2.458	179
Bevölkerungszu- oder -abnahme	-509	250	-2.395	-421	-3.406	1.328
Eheschließungen ¹⁾	3.668	681	3.751	740	3.971	781
Eheschließungen ²⁾	2.866	455	2.922	485	3.070	520
Ehelösungen	1.570	308 ³⁾	1.614	298 ³⁾	1.578	256 ³⁾
Kirchenaustritte	3.032	.	2.790	.	3.170	.

¹⁾ Mindestens ein Ehepartner ist wohnhaft in Dortmund.

²⁾ Beide Ehepartner sind wohnhaft in Dortmund.

³⁾ Mindestens eine geschiedene Person besitzt eine ausländische Staatsangehörigkeit.

Bevölkerung seit 1953

Grafik 1

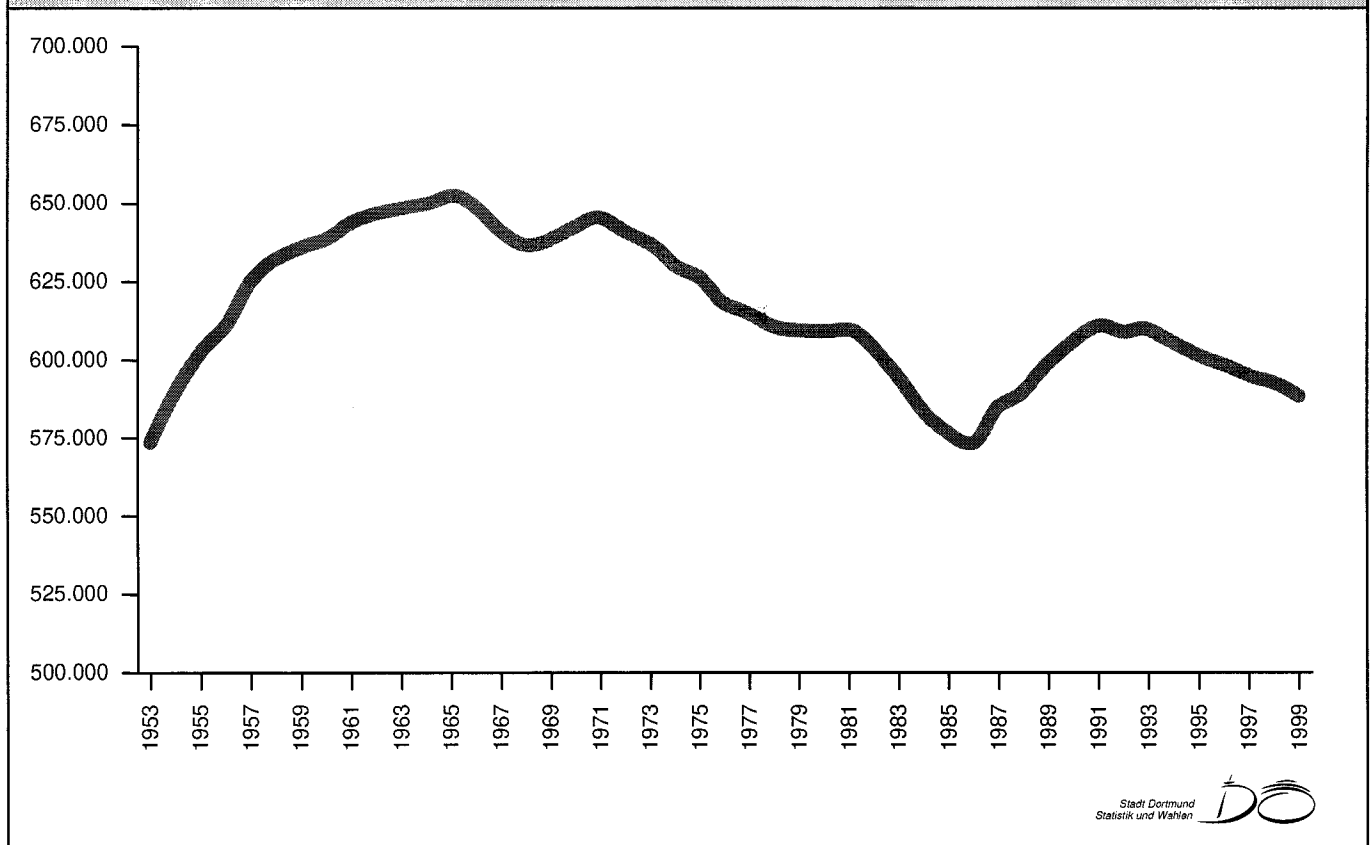

Stadt Dortmund
Statistik und Wahlen

Fläche, Bevölkerung nach Geschlecht, Bevölkerungsdichte und
-verteilung in den Statistischen Unterbezirken am 31.12.1999

Tabelle 3

Statistischer Unterbezirk Statistischer Bezirk Stadtbezirk	Gebiets- fläche in ha	Bevölkerung			Bevölkerung pro ha	EU- Angehörige ¹⁾	
		männlich	weiblich	zusammen			
	001	51,3	1.532	1.337	2.869	55,9	2.297
	002	38,2	412	503	915	24,0	785
	003	58,6	1.686	1.801	3.487	59,5	3.130
	004	30,4	1.052	1.076	2.128	70,0	1.732
City	000	178,5	4.682	4.717	9.399	52,7	7.944
	011	198,4	3.281	3.790	7.071	35,6	6.710
	012	41,1	1.219	1.370	2.589	63,0	2.442
	013	134,1	2.262	2.969	5.231	39,0	4.929
Westfalahalle	010	373,6	6.762	8.129	14.891	39,9	14.081
	021	42,8	2.039	2.230	4.269	99,7	3.807
	022	33,6	3.307	3.270	6.577	195,7	5.022
	023	134,4	941	787	1.728	12,9	919
Dorstfelder Brücke	020	210,8	6.287	6.287	12.574	59,6	9.748
	031	202,4	2.158	2.389	4.547	22,5	3.788
	032	165,9	2.530	2.574	5.104	30,8	4.191
	033	243,5	3.355	3.505	6.860	28,2	6.436
Dorstfeld	030	611,8	8.043	8.468	16.511	27,0	14.415
Innenstadt-West		1.374,7	25.774	27.601	53.375	38,8	46.188
	041	327,1	3.905	3.722	7.627	23,3	5.426
	042	108,3	2.266	2.149	4.415	40,8	3.204
	043	30,7	2.792	2.650	5.442	177,3	4.340
Hafen	040	466,0	8.963	8.521	17.484	37,5	12.970
	051	62,0	4.039	3.931	7.970	128,5	5.272
	052	15,9	2.210	1.994	4.204	264,4	2.603
	053	104,8	4.210	4.252	8.462	80,7	6.140
	054	141,4	2.645	2.298	4.943	35,0	2.490
Nordmarkt	050	324,1	13.104	12.475	25.579	78,9	16.505
	061	49,8	4.152	3.900	8.052	161,7	4.908
	062	604,4	2.100	1.904	4.004	6,6	2.523
Borsigplatz	060	654,2	6.252	5.804	12.056	18,4	7.431
Innenstadt-Nord		1.444,4	28.319	26.800	55.119	38,2	36.906
Kaiserbrunnen-West	071	80,0	3.683	4.168	7.851	98,1	7.113
Kaiserbrunnen-Mitte	072	111,5	3.338	3.644	6.982	62,6	5.680
Kaiserbrunnen-Körne	073	180,2	4.214	4.916	9.130	50,7	8.617
Kaiserbrunnen	070	371,7	11.235	12.728	23.963	64,5	21.410
Westfalendamm-Nordwest	081	116,6	1.578	1.930	3.508	30,1	3.301
Westfalendamm-Nordost	082	144,1	3.170	3.811	6.981	48,4	6.584
Westfalendamm-Südwest	083	87,7	1.963	2.275	4.238	48,3	4.050
Westfalendamm-Südost	084	108,9	1.008	1.194	2.202	20,2	2.175
Westfalendamm	080	457,2	7.719	9.210	16.929	37,0	16.110
Ruhrallee-West	091	127,3	3.437	3.970	7.407	58,2	7.025
Ruhrallee-Ost	092	170,1	2.225	2.702	4.927	29,0	4.601
Ruhrallee	090	297,4	5.662	6.672	12.334	41,5	11.626
Innenstadt-Ost		1.126,4	24.616	28.610	53.226	47,3	49.146
Innenstadt zusammen		3.945,4	78.709	83.011	161.720	41,0	132.240

Noch: Fläche, Bevölkerung nach Geschlecht, Bevölkerungsdichte und
-verteilung in den Statistischen Unterbezirken am 31.12.1999

Noch Tabelle 3

Statistischer Unterbezirk Statistischer Bezirk Stadtbezirk	Gebiets- fläche in ha	Bevölkerung			Bevölkerung pro ha	EU- Angehörige ¹⁾	
		männlich	weiblich	zusammen			
	111	466,6	2.555	2.774	5.329	11,4	5.255
	112	250,1	1.694	1.897	3.591	14,4	3.516
Brechten	110	716,7	4.249	4.671	8.920	12,4	8.771
	121	68,8	1.772	1.887	3.659	53,2	2.545
	122	261,7	1.902	2.039	3.941	15,1	3.488
	123	220,3	5.391	5.725	11.116	50,5	9.044
	124	192,3	875	922	1.797	9,3	1.554
Eving	120	743,2	9.940	10.573	20.513	27,6	16.631
Holthausen	130	495,7	229	242	471	1,0	462
Lindenhorst	140	330,4	2.624	2.497	5.121	15,5	4.294
Stadtbezirk Eving		2.286,0	17.042	17.983	35.025	15,3	30.158
Derne-West	211	184,1	508	499	1.007	5,5	976
Derne-Ost	212	208,4	2.518	2.701	5.219	25,0	4.135
Derne	210	392,5	3.026	3.200	6.226	15,9	5.111
Grevel	221	228,7	324	328	652	2,9	648
Hostedde	222	202,3	837	878	1.715	8,5	1.628
Hostedde	220	431,0	1.161	1.206	2.367	5,5	2.276
Kirchderne-West	231	124,7	1.103	1.230	2.333	18,7	2.204
Kirchderne-Ost	232	130,2	651	657	1.308	10,0	1.273
Kirchderne	230	254,9	1.754	1.887	3.641	14,3	3.477
Kurl-Nord	241	131,2	548	560	1.108	8,4	1.093
Kurl-Süd	242	292,2	1.381	1.412	2.793	9,6	2.726
Husen-Nord	243	44,9	315	294	609	13,6	587
Husen-Süd	244	164,4	1.257	1.309	2.566	15,6	2.493
Kurl-Husen	240	632,7	3.501	3.575	7.076	11,2	6.899
Lanstrop-West	251	255,7	1.742	1.940	3.682	14,4	3.478
Lanstrop-Ost	252	468,9	641	683	1.324	2,8	1.304
Lanstrop	250	724,6	2.383	2.623	5.006	6,9	4.782
Scharnhorst-Nord	261	156,1	1.615	1.773	3.388	21,7	3.308
Scharnhorst-West	262	191,1	1.870	1.981	3.851	20,2	3.055
Scharnhorst-Süd	263	97,0	799	831	1.630	16,8	1.597
Scharnhorst-Alt	260	444,2	4.284	4.585	8.869	20,0	7.960
Scharnhorst-Ost	270	289,7	6.546	7.260	13.806	47,7	12.218
Stadtbezirk Scharnhorst		3.169,6	22.655	24.336	46.991	14,8	42.723
Asseln-Nord	311	218,4	1.525	1.708	3.233	14,8	3.150
Asseln-Dorf	312	49,5	665	660	1.325	26,8	1.288
Asseln-Hellweg	313	44,6	549	628	1.177	26,4	1.150
Kolonie Holstein	314	333,1	1.266	1.393	2.659	8,0	2.638
Kolonie Neuasseln	315	183,6	397	433	830	4,5	819
Asseln	310	829,2	4.402	4.822	9.224	11,1	9.045
Brackeler Feld	321	322,5	1.434	1.533	2.967	9,2	2.907
Westheck	322	147,4	2.195	2.578	4.773	32,4	4.571
Reichshof	323	44,8	1.745	1.945	3.690	82,4	3.466
Dorf	324	68,3	1.493	1.689	3.182	46,6	3.134
Hellweg	325	42,9	501	540	1.041	24,3	1.025
Knappschafts Krankenhaus	326	50,8	1.018	1.074	2.092	41,2	2.018
Bahnhof	327	204,6	827	988	1.815	8,9	1.730
Funkturm	328	94,6	1.434	1.762	3.196	33,8	3.076
Brackel	320	975,9	10.647	12.109	22.756	23,3	21.927

Noch: Fläche, Bevölkerung nach Geschlecht, Bevölkerungsdichte und
-verteilung in den Statistischen Unterbezirken am 31.12.1999

Noch Tabelle 3

Statistischer Unterbezirk Statistischer Bezirk Stadtbezirk	Gebiets- fläche in ha	Bevölkerung			Bevölkerung pro ha	EU- Angehörige ¹⁾	
		männlich	weiblich	zusammen			
Wambel-Nord	331	170,2	1.275	1.361	2.636	15,5	2.495
Wambel-Süd	332	76,9	1.389	1.726	3.115	40,5	3.042
Pferderennbahn	333	110,2	618	655	1.273	11,6	1.204
Wambel	330	357,3	3.282	3.742	7.024	19,7	6.741
Wickede-Nord	341	331,6	3.412	3.686	7.098	21,4	6.758
Wickede-Dorf	342	85,9	2.048	2.194	4.242	49,4	4.146
Wickede-Ost	343	57,6	1.595	1.687	3.282	57,0	3.178
Wickede-Flughafen	344	415,4	1.164	1.278	2.442	5,9	2.237
Wickede	340	890,5	8.219	8.845	17.064	19,2	16.319
Stadtbezirk Brackel		3.052,9	26.550	29.518	56.068	18,4	54.032
Aplerbeck-Nord I	411	128,9	1.159	1.279	2.438	18,9	2.401
Aplerbeck-Nord II	412	120,7	2.252	2.288	4.540	37,6	3.533
Aplerbeck I	413	99,3	1.537	1.704	3.241	32,6	3.040
Aplerbeck II	414	91,7	1.180	1.323	2.503	27,3	2.432
Aplerbecker Mark I	415	101,2	1.688	1.899	3.587	35,4	3.523
Aplerbecker Mark II	416	164,5	2.205	2.381	4.586	27,9	4.528
Aplerbecker Mark III	417	166,8	728	792	1.520	9,1	1.447
Aplerbeck	410	872,9	10.749	11.666	22.415	25,7	20.904
Berghofen I	421	199,5	3.158	3.463	6.621	33,2	6.310
Berghofen II	422	101,4	1.473	1.596	3.069	30,3	2.996
Berghofener Mark	423	202,7	1.101	1.177	2.278	11,2	2.259
Berghofen	420	503,7	5.732	6.236	11.968	23,8	11.565
Schüren I	431	214,6	2.372	2.470	4.842	22,6	3.930
Schüren II	432	172,2	1.951	2.059	4.010	23,3	3.883
Schüren	430	386,8	4.323	4.529	8.852	22,9	7.813
Sölde I	441	191,8	2.062	2.346	4.408	23,0	4.212
Sölde II	442	48,5	939	1.057	1.996	41,2	1.952
Sölde	440	240,3	3.001	3.403	6.404	26,7	6.164
Sölderholz	451	306,6	1.822	1.907	3.729	12,2	3.685
Lichtendorf	452	182,5	1.295	1.360	2.655	14,5	2.634
Sölderholz	450	489,0	3.117	3.267	6.384	13,1	6.319
Stadtbezirk Aplerbeck		2.492,8	26.922	29.101	56.023	22,5	52.765
Benninghofen	511	115,3	2.091	2.744	4.835	41,9	4.563
Benninghofen-Loh	512	159,6	1.985	2.043	4.028	25,2	3.971
Benninghofen	510	274,9	4.076	4.787	8.863	32,2	8.534
Hachene West	521	54,5	441	440	881	16,2	828
Hachene Ost	522	74,8	379	419	798	10,7	778
Hachene	520	129,2	820	859	1.679	13,0	1.606
Hörde-Nord	531	141,1	3.664	3.956	7.620	54,0	6.635
Hörde-Mitte	532	153,0	1.837	1.952	3.789	24,8	3.073
Hörde-West	533	160,7	1.743	1.756	3.499	21,8	3.112
Hörde-Süd	534	67,5	2.791	3.056	5.847	86,6	5.337
Hörde-Südost	535	68,4	1.537	1.729	3.266	47,7	2.259
Hörde	530	590,7	11.572	12.449	24.021	40,7	20.416
Höchsten	541	262,6	1.153	1.181	2.334	8,9	2.298
Holzen	542	542,7	2.994	3.223	6.217	11,5	6.105
Holzen	540	805,3	4.147	4.404	8.551	10,6	8.403
Syburg	551	615,7	468	487	955	1,6	923
Buchholz	552	195,3	264	290	554	2,8	548
Syburg	550	811,1	732	777	1.509	1,9	1.471
Wellinghofen-Nord	561	96,2	1.664	1.824	3.488	36,3	3.376
Wellinghofen-Süd	562	96,6	1.577	1.864	3.441	35,6	3.347
Wellinghofen	560	192,8	3.241	3.688	6.929	35,9	6.723
Wichlinghofen	570	170,4	1.193	1.319	2.512	14,7	2.483
Stadtbezirk Hörde		2.974,5	25.781	28.283	54.064	18,2	49.636

Noch: Fläche, Bevölkerung nach Geschlecht, Bevölkerungsdichte und
-verteilung in den Statistischen Unterbezirken am 31.12.1999

Noch Tabelle 3

Statistischer Unterbezirk Statistischer Bezirk Stadtbezirk	Gebiets- fläche in ha	Bevölkerung			Bevölkerung pro ha	EU- Angehörige ¹⁾	
		männlich	weiblich	zusammen			
Schönau	611	39,3	585	648	1.233	31,4	1.214
Barop-Nordwest	612	20,1	264	282	546	27,2	536
Barop-Nordost	613	96,0	1.846	1.943	3.789	39,5	3.543
Barop-Südwest	614	27,4	803	891	1.694	61,8	1.638
Barop-Südost	615	13,1	174	189	363	27,7	337
Barop	610	195,8	3.672	3.953	7.625	38,9	7.268
Bittermark	620	361,9	1.145	1.212	2.357	6,5	2.319
Brünninghausen	631	128,8	437	489	926	7,2	904
Renninghausen	632	87,3	1.313	1.669	2.982	34,2	2.915
Brünninghausen	630	216,1	1.750	2.158	3.908	18,1	3.819
Eichlinghofen	641	245,6	2.086	2.177	4.263	17,4	3.929
Universität	642	292,2	1.903	1.461	3.364	11,5	2.817
Salingen	643	122,5	74	61	135	1,1	132
Eichlinghofen	640	660,3	4.063	3.699	7.762	11,8	6.878
Hombruch-Nord	651	82,9	2.730	2.897	5.627	67,9	5.046
Hombruch-Süd	652	110,9	2.434	2.733	5.167	46,6	4.988
Kleinholthausen	653	29,7	528	614	1.142	38,5	1.116
Hombruch-Mitte	650	223,5	5.692	6.244	11.936	53,4	11.150
Persebeck	661	205,5	1.033	1.136	2.169	10,6	2.143
Kruckel	662	69,4	380	386	766	11,0	764
Schnee	663	243,3	338	338	676	2,8	673
Hombruch-Südwest	660	518,2	1.751	1.860	3.611	7,0	3.580
Großholthausen	671	220,8	122	117	239	1,1	236
Löttringhausen-Nord	672	62,7	766	839	1.605	25,6	1.426
Kirchhörde-West	673	39,4	418	496	914	23,2	903
Kirchhörde-Ost	674	77,5	1.189	1.392	2.581	33,3	2.544
Löttringhausen-Ost	675	132,2	1.022	1.135	2.157	16,3	2.087
Löttringhausen-West	676	36,3	497	537	1.034	28,5	957
Löttringhausen-Süd	677	102,3	374	389	763	7,5	755
Schanze	678	88,8	148	163	311	3,5	308
Kirchhörde	670	759,9	4.536	5.068	9.604	12,6	9.216
Rombergpark	681	147,9	176	522	698	4,7	652
Lücklemberg	682	213,8	2.124	2.441	4.565	21,4	4.495
Lücklemberg	680	361,7	2.300	2.963	5.263	14,6	5.147
Menglinghausen	690	195,0	1.162	1.203	2.365	12,1	2.139
Stadtbezirk Hombruch		3.492,5	26.071	28.360	54.431	15,6	51.516
Bövinghausen	710	250,4	2.911	3.075	5.986	23,9	5.111
Kley	720	159,8	1.691	1.909	3.600	22,5	3.481
Holte-Kreta	731	89,9	636	737	1.373	15,3	1.337
Deipenbeck	732	134,1	2.554	2.869	5.423	40,4	5.256
Lütgendortmund-Mitte	733	154,6	3.201	3.442	6.643	43,0	6.062
Lütgendortmund-Ost	734	198,0	3.481	3.569	7.050	35,6	6.533
Lütgendortmund-West	735	52,5	892	874	1.766	33,6	1.627
Somborn	736	92,2	304	306	610	6,6	593
Lütgendortmund	730	721,3	11.068	11.797	22.865	31,7	21.408

Noch: Fläche, Bevölkerung nach Geschlecht, Bevölkerungsdichte und
-verteilung in den Statistischen Unterbezirken am 31.12.1999

Noch Tabelle 3

Statistischer Unterbezirk Statistischer Bezirk Stadtbezirk	Gebiets- fläche in ha	Bevölkerung			Bevölkerung pro ha	EU- Angehörige ¹⁾	
		männlich	weiblich	zusammen			
Marten-Germania	741	128,5	2.042	2.183	4.225	32,9	3.790
Marten	742	302,9	2.669	2.754	5.423	17,9	5.058
Marten	740	431,4	4.711	4.937	9.648	22,4	8.848
Oespel	750	414,4	2.208	2.274	4.482	10,8	4.342
Westrich	760	263,8	1.318	1.382	2.700	10,2	2.653
Stadtbezirk Lütgendortmund		2.241,1	23.907	25.374	49.281	22,0	45.843
Deusen	810	310,5	1.074	1.020	2.094	6,7	1.986
Mailoh	821	260,2	3.030	3.258	6.288	24,2	4.956
Erpinghof	822	123,2	1.225	1.259	2.484	20,2	1.876
Wischlingen	823	106,0	691	723	1.414	13,3	1.335
Huckarde-Mitte	824	61,0	1.232	1.404	2.636	43,2	2.377
Huckarde-Ost	825	85,7	1.752	1.863	3.615	42,2	3.181
Huckarde	820	635,9	7.930	8.507	16.437	25,8	13.725
Jungferntal	831	103,1	2.830	3.063	5.893	57,2	5.389
Rahm	832	105,0	563	592	1.155	11,0	1.137
Jungferntal	830	208,2	3.393	3.655	7.048	33,9	6.526
Alt-Kirchlinde	841	141,2	1.623	1.794	3.417	24,2	2.997
Kirchlinde-West	842	48,0	1.369	1.573	2.942	61,3	2.704
Hangeney	843	158,8	2.009	2.225	4.234	26,7	4.053
Kirchlinde	840	347,9	5.001	5.592	10.593	30,4	9.754
Stadtbezirk Huckarde		1.502,5	17.398	18.774	36.172	24,1	31.991
Bodelschwingh	910	331,2	3.222	3.498	6.720	20,3	6.222
Brüninghausen	921	188,1	139	153	292	1,6	282
Mengeder Heide	922	237,7	1.386	1.473	2.859	12,0	2.805
Mengede	923	175,8	2.001	2.268	4.269	24,3	4.041
Alte Kolonie	924	71,2	1.726	1.707	3.433	48,2	2.692
Mengede	920	672,8	5.252	5.601	10.853	16,1	9.820
Nette	930	272,2	3.220	3.401	6.621	24,3	5.897
Oestrich	940	270,7	3.058	3.128	6.186	22,9	5.405
Groppenbruch	951	244,2	171	168	339	1,4	327
Schwieringhausen	952	114,5	103	81	184	1,6	179
Ellinghausen	953	483,7	106	91	197	0,4	195
Niedernette	954	179,2	40	41	81	0,5	81
Schwieringhausen	950	1.021,5	420	381	801	0,8	782
Westerfilde	960	304,3	3.675	3.974	7.649	25,1	6.760
Stadtbezirk Mengede		2.872,6	18.847	19.983	38.830	13,5	34.886
Außenstadt zusammen		24.084,2	205.173	221.712	426.885	17,7	393.550
Dortmund insgesamt		28.029,5	283.882	304.723	588.605	21,0	525.790

¹⁾ Darin enthalten sind die Angehörigen aller EU-Mitgliedsstaaten: Belgien, Bundesrepublik Deutschland, Dänemark, Finnland, Frankreich, Griechenland, Großbritannien, Irland, Italien, Luxemburg, Niederlande, Österreich, Portugal, Schweden und Spanien.

Bevölkerung nach Alter am 31.12.1999

Tabelle 4

Geburts-jahr	Alter von . . . bis unter . . . Jahren	Bevölkerung insgesamt			Darunter Ausländer		
		männlich	weiblich	zusammen	männlich	weiblich	zusammen
1999	0 - 1	2.689	2.477	5.166	591	537	1.128
1998	1 - 2	2.906	2.638	5.544	644	574	1.218
1997	2 - 3	2.911	2.892	5.803	675	610	1.285
1996	3 - 4	2.981	2.795	5.776	656	582	1.238
1995	4 - 5	2.773	2.715	5.488	600	599	1.199
1994	5 - 6	2.781	2.722	5.503	613	564	1.177
1993	6 - 7	2.824	2.870	5.694	565	603	1.168
1992	7 - 8	2.912	2.819	5.731	613	613	1.226
1991	8 - 9	2.953	2.936	5.889	527	541	1.068
1990	9 - 10	3.062	2.928	5.990	564	512	1.076
1989	10 - 11	2.913	2.964	5.877	517	539	1.056
1988	11 - 12	3.020	2.830	5.850	515	492	1.007
1987	12 - 13	3.020	2.924	5.944	514	502	1.016
1986	13 - 14	2.858	2.757	5.615	446	431	877
1985	14 - 15	2.703	2.627	5.330	438	385	823
1984	15 - 16	2.790	2.645	5.435	464	412	876
1983	16 - 17	2.870	2.693	5.563	529	452	981
1982	17 - 18	3.022	2.823	5.845	581	506	1.087
1981	18 - 19	2.969	2.907	5.876	598	556	1.154
1980	19 - 20	2.892	3.060	5.952	590	594	1.184
1979	20 - 21	2.986	3.116	6.102	611	620	1.231
1978	21 - 22	3.068	3.151	6.219	682	687	1.369
1977	22 - 23	3.291	3.324	6.615	743	719	1.462
1976	23 - 24	3.426	3.483	6.909	816	807	1.623
1975	24 - 25	3.458	3.421	6.879	958	818	1.776
1974	25 - 26	3.460	3.582	7.042	888	947	1.835
1973	26 - 27	3.676	3.671	7.347	1.000	1.006	2.006
1972	27 - 28	4.085	3.898	7.983	1.054	894	1.948
1971	28 - 29	4.427	4.152	8.579	1.019	888	1.907
1970	29 - 30	4.716	4.272	8.988	1.006	833	1.839
1969	30 - 31	5.080	4.631	9.711	984	807	1.791
1968	31 - 32	5.279	4.870	10.149	953	755	1.708
1967	32 - 33	5.229	4.683	9.912	857	638	1.495
1966	33 - 34	5.370	5.015	10.385	843	679	1.522
1965	34 - 35	5.414	4.858	10.272	922	642	1.564
1964	35 - 36	5.340	4.929	10.269	799	641	1.440
1963	36 - 37	5.313	4.834	10.147	762	577	1.339
1962	37 - 38	4.808	4.776	9.584	691	502	1.193
1961	38 - 39	4.691	4.562	9.253	543	476	1.019
1960	39 - 40	4.729	4.493	9.222	602	483	1.085
1959	40 - 41	4.744	4.381	9.125	513	469	982
1958	41 - 42	4.402	4.264	8.666	502	420	922
1957	42 - 43	4.506	4.203	8.709	494	450	944
1956	43 - 44	4.335	4.186	8.521	530	382	912
1955	44 - 45	4.095	4.177	8.272	464	447	911
1954	45 - 46	4.149	4.166	8.315	416	453	869
1953	46 - 47	3.981	4.123	8.104	369	448	817
1952	47 - 48	3.989	4.058	8.047	409	504	913
1951	48 - 49	3.739	3.866	7.605	369	453	822
1950	49 - 50	3.795	3.886	7.681	455	555	1.010
1949	50 - 51	4.032	3.945	7.977	496	562	1.058
1948	51 - 52	3.712	3.709	7.421	557	500	1.057
1947	52 - 53	3.432	3.357	6.789	544	411	955
1946	53 - 54	3.185	3.178	6.363	541	420	961
1945	54 - 55	2.868	2.913	5.781	488	405	893
1944	55 - 56	3.621	3.563	7.184	454	325	779
1943	56 - 57	3.573	3.576	7.149	446	284	730
1942	57 - 58	3.521	3.563	7.084	465	305	770
1941	58 - 59	4.042	4.242	8.284	429	285	714
1940	59 - 60	4.259	4.576	8.835	503	348	851

Noch: Bevölkerung nach Alter am 31.12.1999

Noch Tabelle 4

Geburts- jahr	Alter von . . . bis unter . . . Jahren	Bevölkerung insgesamt			Darunter Ausländer		
		männlich	weiblich	zusammen	männlich	weiblich	zusammen
1939	60 - 61	4.500	4.635	9.135	403	287	690
1938	61 - 62	4.290	4.393	8.683	457	253	710
1937	62 - 63	3.968	4.231	8.199	373	250	623
1936	63 - 64	3.950	4.105	8.055	365	205	570
1935	64 - 65	3.733	4.014	7.747	253	200	453
1934	65 - 66	3.458	3.874	7.332	290	146	436
1933	66 - 67	2.694	3.112	5.806	245	143	388
1932	67 - 68	2.660	3.093	5.753	197	120	317
1931	68 - 69	2.846	3.289	6.135	162	116	278
1930	69 - 70	3.185	3.532	6.717	158	102	260
1929	70 - 71	2.927	3.548	6.475	126	111	237
1928	71 - 72	2.826	3.443	6.269	116	88	204
1927	72 - 73	2.426	3.324	5.750	91	89	180
1926	73 - 74	2.191	3.399	5.590	75	91	166
1925	74 - 75	2.006	3.409	5.415	69	84	153
1924	75 - 76	1.713	3.170	4.883	66	78	144
1923	76 - 77	1.507	3.081	4.588	48	74	122
1922	77 - 78	1.565	3.044	4.609	43	65	108
1921	78 - 79	1.393	3.145	4.538	43	46	89
1920	79 - 80	1.186	2.804	3.990	35	36	71
1919	80 - 81	814	1.941	2.755	21	34	55
1918	81 - 82	539	1.318	1.857	21	22	43
1917	82 - 83	467	1.182	1.649	22	22	44
1916	83 - 84	401	1.228	1.629	11	24	35
1915	84 - 85	483	1.401	1.884	11	14	25
1914	85 - 86	521	1.632	2.153	16	30	46
1913	86 - 87	466	1.517	1.983	11	16	27
1912	87 - 88	384	1.276	1.660	14	18	32
1911	88 - 89	265	1.020	1.285	6	7	13
1910	89 - 90	226	894	1.120	6	18	24
1909	90 - 91	190	742	932	4	10	14
1908	91 - 92	121	608	729	4	12	16
1907	92 - 93	102	491	593	9	3	12
1906	93 - 94	64	353	417	2	1	3
1905	94 - 95	54	254	308	5	4	9
1904	95 - 96	32	206	238	3	3	6
1903	96 - 97	23	135	158	3	2	5
1902	97 - 98	9	76	85	1	3	4
1901	98 - 99	8	50	58	1	-	1
1900	99 - 100	3	37	40	-	1	1
1899	100 und älter	11	42	53	2	7	9
Insgesamt		283.882	304.723	588.605	41.205	36.284	77.489

Bevölkerung nach Altersgruppen am 31.12.1999

Tabelle 5

Alter von . . . bis unter . . . Jahren	Bevölkerung insgesamt			Darunter Ausländer		
	männlich	weiblich	zusammen	männlich	weiblich	zusammen
0 - 1	2.689	2.477	5.166	591	537	1.128
1 - 3	5.817	5.530	11.347	1.319	1.184	2.503
3 - 6	8.535	8.232	16.767	1.869	1.745	3.614
6 - 18	34.947	33.816	68.763	6.273	5.988	12.261
18 - 21	8.847	9.083	17.930	1.799	1.770	3.569
21 - 60	162.840	158.537	321.377	25.566	22.225	47.791
60 - 65	20.441	21.378	41.819	1.851	1.195	3.046
65 - 75	27.219	34.023	61.242	1.529	1.090	2.619
75 und älter	12.547	31.647	44.194	408	550	958
Insgesamt	283.882	304.723	588.605	41.205	36.284	77.489

Altersaufbau der Dortmunder Bevölkerung am 31.12.1999
 Innerer Lebensbaum: Ausländer

Grafik 2

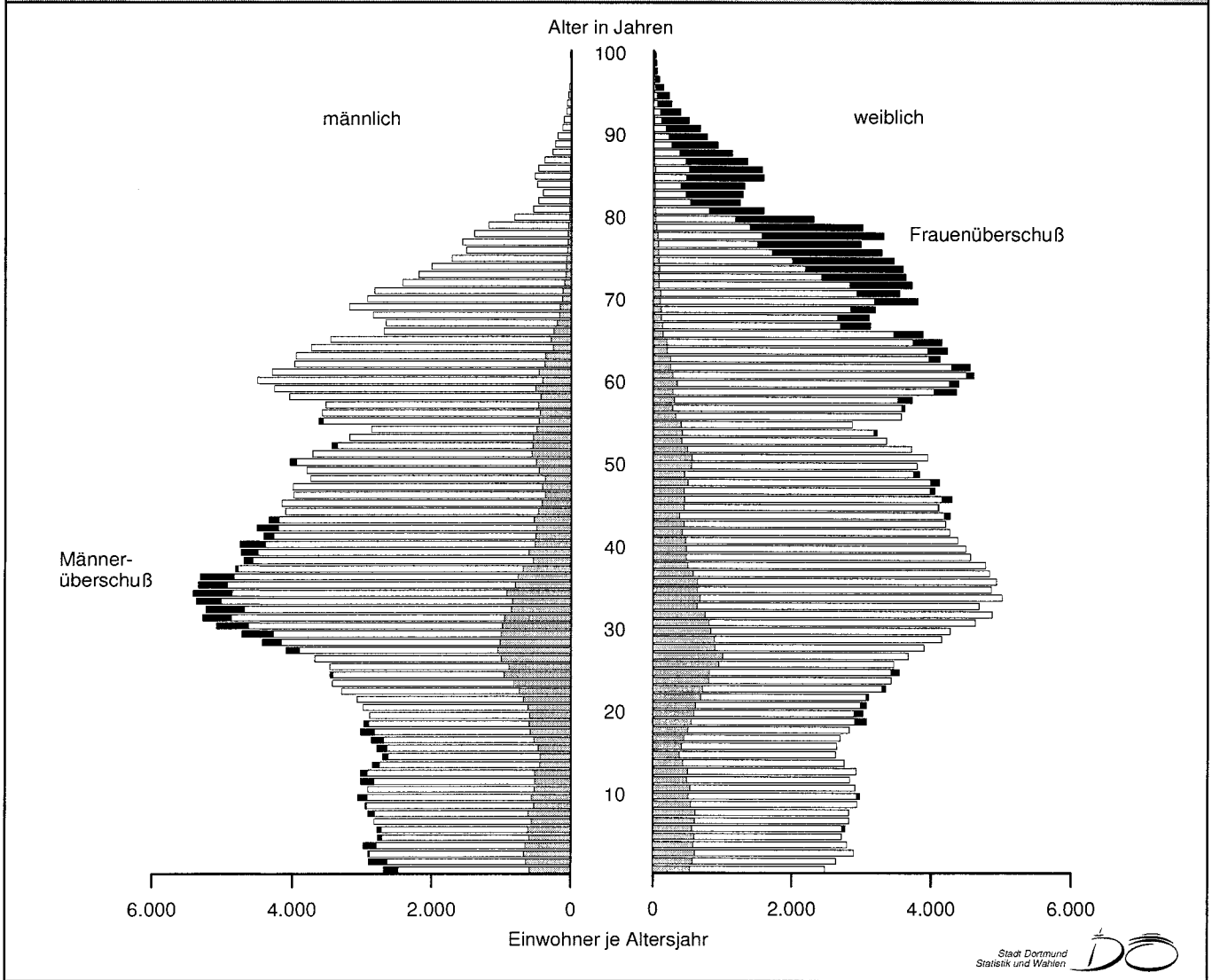

Bevölkerung nach Familienstand und Konfession am 31.12.1999

Grafik 3

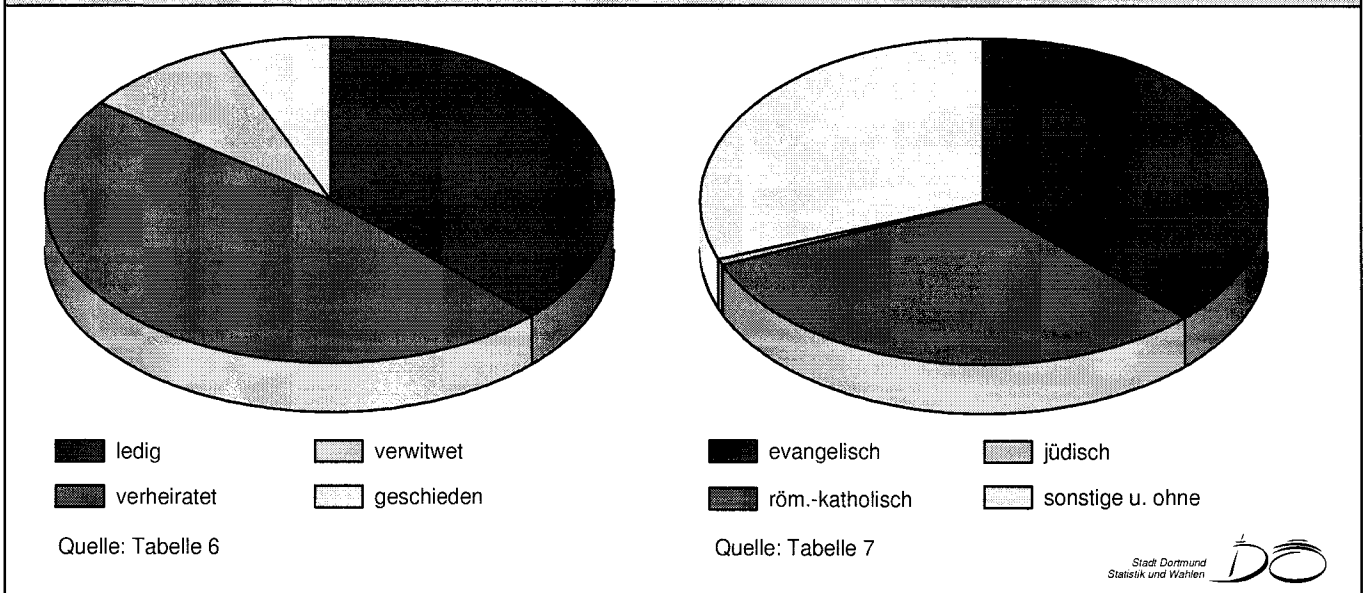

Bevölkerung nach Geschlecht und Familienstand am 31.12.1999					Tabelle 6
Geschlecht	Familienstand				Insgesamt
	ledig	verheiratet	verwitwet	geschieden	
Männlich	119.687	140.412	7.506	16.277	283.882
Weiblich	100.743	139.874	43.156	20.950	304.723
Insgesamt	220.430	280.286	50.662	37.227	588.605

Bevölkerung nach Geschlecht und Konfession am 31.12.1999					Tabelle 7
Geschlecht	Konfession				Insgesamt
	evangelisch	röm.-katholisch	jüdisch	sonstige u. ohne	
Männlich	96.700	83.236	1.630	102.316	283.882
Weiblich	123.722	100.564	1.920	78.517	304.723
Insgesamt	220.422	183.800	3.550	180.833	588.605

Wanderungen nach Herkunfts- bzw. Zielgebieten 1999										Tabelle 8
Herkunfts- bzw. Zielgebiet	Zuzüge			Fortzüge			Bilanz			
	männl.	weibl.	insges.	männl.	weibl.	insges.	männl.	weibl.	insges.	
Nordrhein-Westfalen	9.068	7.418	16.486	6.750	6.616	13.366	2.318	802	3.120	
Baden-Württemberg	183	158	341	279	259	538	-96	-101	-197	
Bayern	148	123	271	350	304	654	-202	-181	-383	
Bremen	30	23	53	36	27	63	-6	-4	-10	
Hamburg	65	56	121	84	82	166	-19	-26	-45	
Hessen	200	163	363	314	296	610	-114	-133	-247	
Niedersachsen	303	275	578	426	461	887	-123	-186	-309	
Rheinland-Pfalz	90	74	164	146	140	286	-56	-66	-122	
Saarland	62	32	94	20	20	40	42	12	54	
Schleswig-Holstein	86	68	154	119	129	248	-33	-61	-94	
Berlin	69	51	120	161	148	309	-92	-97	-189	
Brandenburg	31	30	61	29	32	61	2	-2	0	
Mecklenburg-Vorpommern	32	27	59	35	29	64	-3	-2	-5	
Sachsen	51	61	112	82	67	149	-31	-6	-37	
Sachsen-Anhalt	52	50	102	43	56	99	9	-6	3	
Thüringen	23	28	51	49	26	75	-26	2	-24	
Bundesrepublik Deutschland	10.493	8.637	19.130	8.923	8.692	17.615	1.570	-55	1.515	
Belgien, Niederlande, Luxemburg	42	22	64	33	26	59	9	-4	5	
Frankreich, Monaco	22	20	42	6	8	14	16	12	28	
Großbritannien, Irland	34	27	61	21	26	47	13	1	14	
Skandinavien	10	10	20	12	6	18	-2	4	2	
Schweiz, Liechtenstein	3	7	10	10	16	26	-7	-9	-16	
Österreich	16	5	21	13	11	24	3	-6	-3	
Spanien, Portugal, Gibraltar	102	56	158	44	26	70	58	30	88	
Italien	84	62	146	35	27	62	49	35	84	
Balkanhalbinsel	497	365	862	226	168	394	271	197	468	
Osteuropäische Länder	1.666	1.403	3.069	336	272	608	1.330	1.131	2.461	
Orientalische Länder	310	256	566	105	82	187	205	174	379	
Übrige asiatische Länder	318	325	643	71	71	142	247	254	501	
Nordafrikanische Länder	52	25	77	16	12	28	36	13	49	
Übrige afrikanische Länder	54	22	76	22	9	31	32	13	45	
Australien, Ozeanien, Neuseeland	10	4	14	8	8	16	2	-4	-2	
USA, Kanada, Neufundland	21	30	51	34	34	68	-13	-4	-17	
Mittelamerika	12	14	26	1	1	2	11	13	24	
Südamerika	15	26	41	7	5	12	8	21	29	
Ausland zusammen	3.268	2.679	5.947	1.000	808	1.808	2.268	1.871	4.139	
Sonstige ¹⁾	435	376	811	3.966	2.165	6.131	-3.531	-1.789	-5.320	
Insgesamt	14.196	11.692	25.888	13.889	11.665	25.554	307	27	334	

¹⁾ Von Amts wegen vorgenommene An- und Abmeldungen und ohne Angaben.

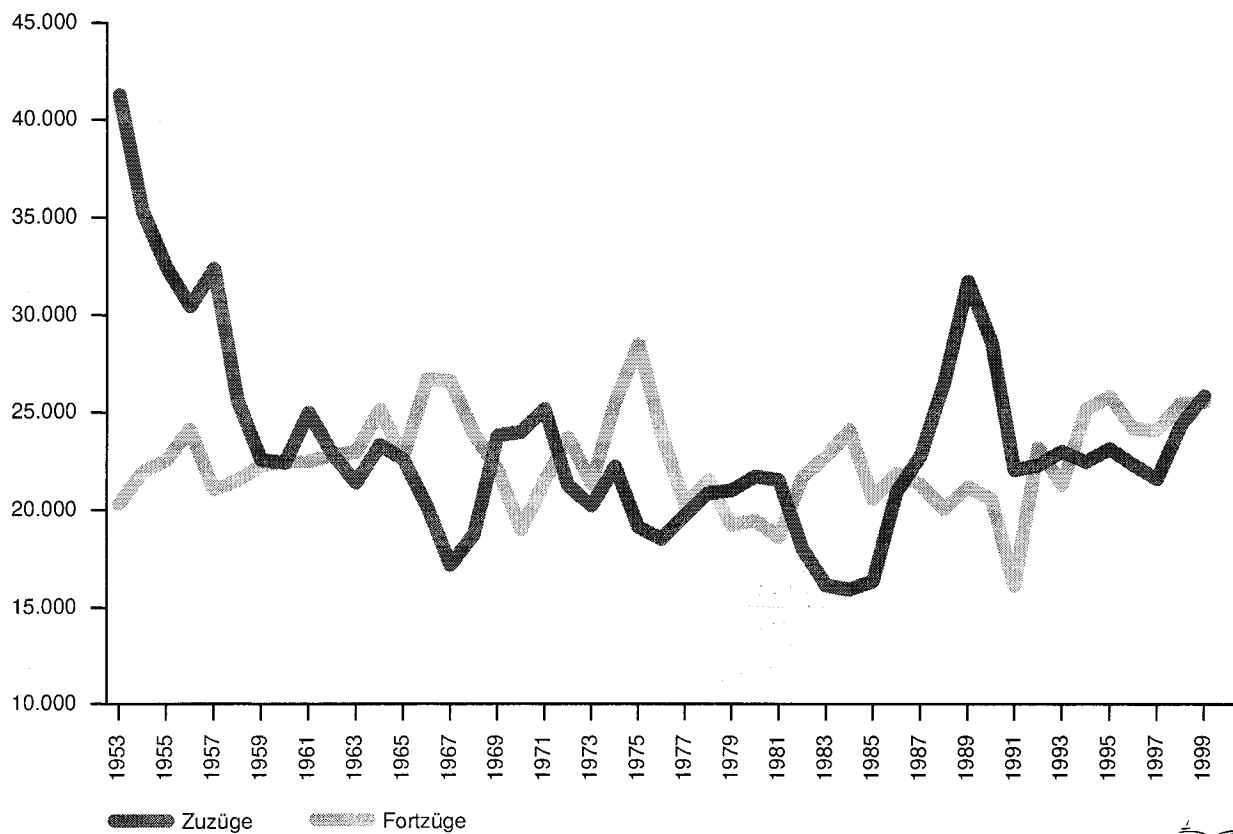

Stadt Dortmund
Statistik und Wahlen

Umzüge innerhalb des Stadtgebietes 1999

Tabelle 9

Statistischer Bezirk Stadtbezirk		Umzüge insgesamt		Darunter Ausländer	
		Zuzüge	Fortzüge	Zuzüge	Fortzüge
City	000	1.223	1.279	363	365
Westfalenhalle	010	1.414	1.451	183	159
Dorstfelder Brücke	020	1.601	1.803	555	609
Dorstfeld	030	1.382	1.455	322	325
Innenstadt-West		5.620	5.988	1.423	1.458
Hafen	040	2.516	2.601	1.053	1.032
Nordmarkt	050	3.763	4.317	2.018	2.049
Borsigplatz	060	1.786	2.051	905	985
Innenstadt-Nord		8.065	8.969	3.976	4.066
Kaiserbrunnen	070	2.557	2.566	555	532
Westfalendamm	080	1.557	1.312	232	144
Ruhrallee	090	1.193	1.301	181	209
Innenstadt-Ost		5.307	5.179	968	885
Innenstadt zusammen		18.992	20.136	6.367	6.409
Brechten	110	628	604	22	17
Eving	120	2.520	2.099	667	575
Hofthausen	130	28	20	3	-
Lindenhorst	140	623	540	130	115
Stadtbezirk Eving		3.799	3.263	822	707

Noch: Umzüge innerhalb des Stadtgebietes 1999

Noch Tabelle 9

Statistischer Bezirk Stadtbezirk	Umzüge insgesamt		Darunter Ausländer	
	Zuzüge	Fortzüge	Zuzüge	Fortzüge
Derne	210	623	175	161
Hostedde	220	196	25	71
Kirchderne	230	235	32	19
Kurl-Husen	240	572	35	23
Lanstrop	250	343	36	32
Scharnhorst-Alt	260	764	138	120
Scharnhorst-Ost	270	974	217	185
Stadtbezirk Scharnhorst	3.707	3.684	658	611
Asseln	310	731	34	21
Brackel	320	1.940	184	127
Wambel	330	536	61	94
Wickede	340	1.256	126	111
Stadtbezirk Brackel	4.463	4.041	405	353
Aplerbeck	410	1.520	154	200
Berghofen	420	846	63	62
Schüren	430	769	101	58
Sölde	440	509	19	100
Sölderholz	450	315	9	6
Stadtbezirk Aplerbeck	3.959	3.991	346	426
Benninghofen	510	568	42	42
Hachenev	520	92	15	11
Hörde	530	2.842	719	656
Holzen	540	426	16	8
Syburg	550	78	7	4
Wellinghofen	560	589	50	43
Wichlinghofen	570	159	7	12
Stadtbezirk Hörde	4.754	4.562	856	776
Barop	610	728	126	133
Bittermark	620	156	11	15
Brünninghausen	630	281	13	8
Eichlinghofen	640	839	176	233
Hombruch-Mitte	650	1.091	152	141
Hombruch-Südwest	660	191	14	9
Kirchhörde	670	844	78	65
Lückleberg	680	470	25	139
Menglinghausen	690	174	33	45
Stadtbezirk Hombruch	4.774	4.737	628	788
Bövinghausen	710	532	103	127
Kley	720	245	26	27
Lütgendortmund	730	2.007	196	193
Marten	740	1.040	169	122
Oespei	750	337	41	21
Westrich	760	215	19	18
Stadtbezirk Lütgendortmund	4.376	4.328	554	508
Deusen	810	231	49	20
Huckarde	820	1.654	492	520
Jungferntal	830	523	50	64
Kirchlinde	840	944	120	92
Stadtbezirk Huckarde	3.352	3.171	711	696
Bodelschwingh	910	443	71	111
Mengede	920	1.152	155	220
Nette	930	449	102	95
Oestrich	940	561	78	81
Schwieringhausen	950	67	14	-
Westerfilde	960	702	151	137
Stadtbezirk Mengede	3.374	3.637	571	644
Außenstadt zusammen	36.558	35.414	5.551	5.509
Dortmund insgesamt	55.550	55.550	11.918	11.918

Umzüge vom alten zum neuen Wohnbezirk 1999

Tabelle 10

Alte Wohnung	Neue Wohnung										
	City	Westfalen- halle	Dorstfelder Brücke	Dorstfeld	Hafen	Nordmarkt	Borsigplatz	Kaiser- brunnen	Westfalen- damm	Ruhrallee	Innenstadt zusammen
City	195	72	65	34	74	104	50	132	67	65	858
Westfalenhalle	52	402	100	18	48	43	10	85	55	118	931
Dorstfelder Brücke	76	154	547	67	106	87	56	108	49	58	1.308
Dorstfeld	35	43	58	536	50	49	27	26	10	31	865
Hafen	78	64	98	44	860	439	108	95	42	45	1.873
Nordmarkt	111	64	127	60	499	1.749	267	166	59	73	3.175
Borsigplatz	28	25	46	21	133	304	774	116	11	24	1.482
Kaiserbrunnen	112	101	56	26	75	143	59	770	169	100	1.611
Westfalendamm	36	30	17	8	29	33	8	122	359	59	701
Ruhrallee	77	126	58	16	34	31	10	94	114	224	784
Innenstadt zus.	800	1.081	1.172	830	1.908	2.982	1.369	1.714	935	797	13.588
Eving	24	16	38	29	108	172	60	60	30	16	553
Scharnhorst	25	29	29	24	83	76	75	102	39	29	511
Brackel	50	34	34	41	35	78	55	214	142	43	726
Aplerbeck	50	37	56	37	29	57	29	109	85	56	545
Hörde	67	45	64	38	63	133	48	97	143	96	794
Hombruch	118	116	100	101	84	92	44	108	101	85	949
Lütgendortmund	27	19	46	117	73	54	40	63	33	27	499
Huckarde	33	18	29	102	76	51	42	45	30	22	448
Mengede	29	19	33	63	57	68	24	45	19	22	379
Außenstadt zus.	423	333	429	552	608	781	417	843	622	396	5.404
Dortmund insges.	1.223	1.414	1.601	1.382	2.516	3.763	1.786	2.557	1.557	1.193	18.992

Noch: Umzüge vom alten zum neuen Wohnbezirk 1999

Noch Tabelle 10

Alte Wohnung	Neue Wohnung										
	Eving	Scharnhorst	Brackel	Aplerbeck	Hörde	Hombruch	Lütgen- dortmund	Huckarde	Mengede	Außenstadt zusammen	Dortmund insgesamt
City	32	26	63	48	74	106	33	22	17	421	1.279
Westfalenhalle	50	25	41	72	87	150	36	26	33	520	1.451
Dorstfelder Brücke	52	41	61	44	72	90	48	64	23	495	1.803
Dorstfeld	41	29	49	32	35	120	127	99	58	590	1.455
Hafen	152	79	56	61	117	72	72	58	61	728	2.601
Nordmarkt	339	115	105	71	118	117	98	119	60	1.142	4.317
Borsigplatz	107	65	122	32	77	57	41	31	37	569	2.051
Kaiserbrunnen	68	111	281	119	131	116	53	51	25	955	2.566
Westfalendamm	45	43	122	85	142	102	38	24	10	611	1.312
Ruhrallee	42	31	80	82	108	101	33	26	14	517	1.301
Innenstadt zus.	928	565	980	646	961	1.031	579	520	338	6.548	20.136
Eving	2.020	210	86	72	75	48	40	99	60	2.710	3.263
Scharnhorst	251	2.095	390	143	97	59	66	32	40	3.173	3.684
Brackel	93	308	2.260	251	131	111	77	48	36	3.315	4.041
Aplerbeck	78	135	309	1.952	557	233	63	68	51	3.446	3.991
Hörde	89	93	178	503	2.295	417	83	62	48	3.768	4.562
Hombruch	71	60	96	240	407	2.577	162	125	50	3.788	4.737
Lütgendortmund	49	68	69	67	107	179	2.725	429	136	3.829	4.328
Huckarde	130	78	44	42	68	64	405	1.683	209	2.723	3.171
Mengede	90	95	51	43	56	55	176	286	2.406	3.258	3.637
Außenstadt zus.	2.871	3.142	3.483	3.313	3.793	3.743	3.797	2.832	3.036	30.010	35.414
Dortmund insges.	3.799	3.707	4.463	3.959	4.754	4.774	4.376	3.352	3.374	36.558	55.550

Lebendgeborene ortsansässiger Mütter 1999
Tabelle 11

Geburten	In Dortmund beurkundet			Auswärts beurkundet			Insgesamt		
	männl.	weibl.	zus.	männl.	weibl.	zus.	männl.	weibl.	zus.
Deutsche ehelich	1.176	1.087	2.263	518	469	987	1.694	1.556	3.250
nicht ehelich	375	314	689	140	154	294	515	468	983
Zusammen	1.551	1.401	2.952	658	623	1.281	2.209	2.024	4.233
Ausländer ehelich	502	459	961	57	63	120	559	522	1.081
nicht ehelich	40	38	78	8	14	22	48	52	100
Zusammen	542	497	1.039	65	77	142	607	574	1.181
Insgesamt	2.093	1.898	3.991	723	700	1.423	2.816	2.598	5.414

Ehelich Lebendgeborene nach Altersgruppen der Mütter und Geburtenfolge 1999
Tabelle 12

Mütter ¹⁾ von ... bis unter ... Jahren	Geburten in der Ehe nach dem Steuerrecht								Insgesamt
	1. Kind	2. Kind	3. Kind	4. Kind	5. Kind	6. Kind	7. Kind	8. Kind und mehr	
- 20	73	9	1	-	-	-	-	-	83
20 - 25	436	230	48	4	-	-	-	-	718
25 - 30	637	459	177	44	12	2	-	-	1.331
30 - 35	602	569	232	44	22	1	2	-	1.472
35 - 40	194	243	112	54	20	7	4	3	637
40 - 45	19	29	23	9	4	2	-	-	86
45 und älter	1	2	-	-	-	-	-	1	4
Insgesamt	1.962	1.541	593	155	58	12	6	4	4.331
darunter Ausländer									
- 20	42	4	-	-	-	-	-	-	46
20 - 25	185	121	24	2	-	-	-	-	332
25 - 30	118	144	88	27	6	-	-	-	383
30 - 35	40	75	70	20	16	1	2	-	224
35 - 40	11	14	24	14	6	2	4	3	78
40 - 45	3	2	3	3	2	2	-	-	15
45 und älter	1	1	-	-	-	-	-	1	3
Insgesamt	400	361	209	66	30	5	6	4	1.081

¹⁾ Zugrundegelegt ist das Geburtsjahr der Mütter (für 1998 sind die bis unter 20 Jahre alten Mütter also 1979 und danach geboren).

Lebendgeborene nach Konfession der Eltern 1999
Tabelle 13

Konfession des Vaters	Konfession der Mutter				insgesamt
	evangelisch	röm.-katholisch	jüdisch	sonstige u. ohne	
Evangelisch	655	391	1	114	1.161
Röm.-katholisch	380	612	-	101	1.093
Jüdisch	-	1	17	9	27
Sonstige und ohne	334	223	6	1.487	2.050
Ehelich zusammen	1.369	1.227	24	1.711	4.331
Nicht ehelich¹⁾	467	363	3	250	1.083
Insgesamt	1.836	1.590	27	1.961	5.414
darunter Ausländer					
Evangelisch	5	2	-	1	8
Röm.-katholisch	1	62	-	8	71
Jüdisch	-	1	12	9	22
Sonstige und ohne	6	17	4	953	980
Ehelich zusammen	12	82	16	971	1.081
Nicht ehelich¹⁾	2	33	2	63	100
Insgesamt	14	115	18	1.034	1.181

¹⁾ Konfession der Mutter.

Gestorbene nach Geschlecht und Familienstand 1999						Tabelle 14
Familienstand	Bevölkerung insgesamt			Darunter Ausländer		
	männlich	weiblich	insgesamt	männlich	weiblich	insgesamt
Ledig	347	284	631	22	12	34
Verheiratet	2.065	815	2.880	89	39	128
Verwitwet	606	2.303	2.909	14	32	46
Geschieden	262	218	480	6	2	8
Insgesamt	3.280	3.620	6.900	131	85	216

Gestorbene nach Geschlecht und Konfession 1999						Tabelle 15
Konfession	Bevölkerung insgesamt			Darunter Ausländer		
	männlich	weiblich	insgesamt	männlich	weiblich	insgesamt
Evangelisch	1.469	1.900	3.369	7	8	15
Röm.-katholisch	1.142	1.347	2.489	35	20	55
Jüdisch	15	16	31	14	16	30
Sonstige und ohne	654	357	1.011	75	41	116
Insgesamt	3.280	3.620	6.900	131	85	216

Gestorbene nach Altersgruppen 1999						Tabelle 16
Alter von ... bis unter ... Jahren	Bevölkerung insgesamt			Darunter Ausländer		
	männlich	weiblich	insgesamt	männlich	weiblich	insgesamt
0 - 1	13	9	22	1	2	3
1 - 3	4	4	8	1	2	3
3 - 6	3	1	4	1	-	1
6 - 18	7	8	15	2	3	5
18 - 21	7	1	8	2	-	2
21 - 60	619	300	919	47	29	76
60 - 65	347	182	529	18	7	25
65 - 75	957	595	1.552	36	13	49
75 und älter	1.323	2.520	3.843	23	29	52
Insgesamt	3.280	3.620	6.900	131	85	216

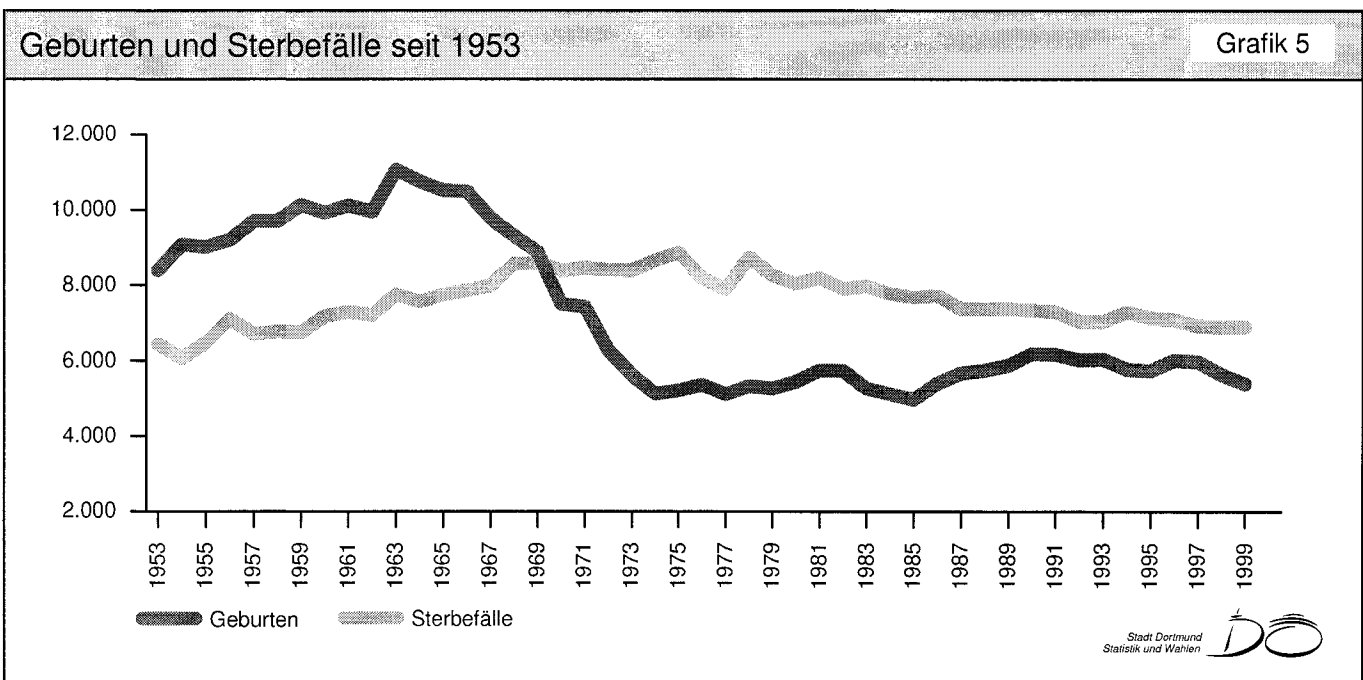

Eheschließungen¹⁾ nach Familienstand 1999

Tabelle 17

Familienstand der Männer	Familienstand der Frauen							
	ledig		verwitwet		geschieden		insgesamt	
	zusammen	darunter Ausländer	zusammen	darunter Ausländer	zusammen	darunter Ausländer	zusammen	darunter Ausländer
Ledig	1.765	272	15	4	334	68	2.114	344
Verwitwet	10	1	14	2	46	3	70	6
Geschieden	266	57	22	5	394	43	682	105
Insgesamt	2.041	330	51	11	774	114	2.866	455

¹⁾ Beide Ehepartner wohnhaft in Dortmund.

Eheschließungen¹⁾ nach Konfession 1999

Tabelle 18

Konfession des Mannes	Konfession der Frau				
	evangelisch	röm.-katholisch	jüdisch	sonstige und ohne	insgesamt
Evangelisch	450	394	-	155	999
Röm.-katholisch	339	358	1	118	816
Jüdisch	-	-	4	1	5
Sonstige	322	244	4	476	1.046
Insgesamt	1.111	996	9	750	2.866
darunter Ausländer					
Evangelisch	6	20	-	35	61
Röm.-katholisch	18	54	1	26	99
Jüdisch	-	-	4	1	5
Sonstige	41	61	4	184	290
Insgesamt	65	135	9	246	455

¹⁾ Beide Ehepartner wohnhaft in Dortmund.

Eheschließungen¹⁾ nach Altersgruppen 1999

Tabelle 19

Männer von ... bis unter ... Jahren	Frauen von ... bis unter ... Jahren										
	- 20	20 - 25	25 - 30	30 - 35	35 - 40	40 - 45	45 - 50	50 - 55	55 - 60	60 und älter	insgesamt
- 20	8	6	1	1	-	-	-	-	-	-	16
20 - 25	54	162	31	6	2	-	-	-	-	-	255
25 - 30	21	218	340	90	14	3	3	1	-	-	690
30 - 35	7	78	283	380	74	19	7	2	1	-	851
35 - 40	-	15	68	154	121	31	12	3	2	-	406
40 - 45	-	4	23	44	70	52	22	7	1	-	223
45 - 50	-	3	7	21	33	33	41	11	4	1	154
50 - 55	-	2	2	7	10	29	21	21	9	3	104
55 - 60	1	1	3	-	1	8	19	18	11	13	75
60 und älter	-	1	-	1	4	4	6	20	25	31	92
Insgesamt	91	490	758	704	329	179	131	83	53	48	2.866
darunter Ausländer											
- 20	6	3	-	-	-	-	-	-	-	-	9
20 - 25	19	50	12	2	1	-	-	-	-	-	84
25 - 30	8	52	31	14	3	1	3	1	-	-	113
30 - 35	2	22	37	34	11	7	3	1	-	-	117
35 - 40	-	5	10	17	10	3	1	-	-	-	46
40 - 45	-	1	10	10	4	5	2	-	-	-	32
45 - 55	-	1	5	7	2	1	5	-	-	-	21
55 - 60	-	1	1	2	-	3	1	2	1	-	11
50 - 60	-	1	1	-	-	2	2	3	1	-	10
60 und älter	-	-	-	1	1	1	-	4	3	2	12
Insgesamt	35	136	107	87	32	23	17	11	5	2	455

¹⁾ Beide Ehepartner wohnhaft in Dortmund.

Nachrichtlich: 317 Ehen, bei denen ein Ehepartner eine ausländische Staatsangehörigkeit besitzt.

Ehelösungen nach Altersgruppen 1999

Tabelle 20

Männer von ... bis unter ... Jahren	Frauen von ... bis unter ... Jahren									
	- 20	20 - 25	25 - 30	30 - 35	35 - 40	40 - 45	45 - 50	50 - 60	60 und älter	insge- samt
- 20	-	-	-	-	-	-	-	-	-	-
20 - 25	3	15	6	1	1	-	-	-	-	26
25 - 30	1	41	76	39	10	3	3	1	-	174
30 - 35	-	17	88	162	44	10	3	-	-	324
35 - 40	1	5	31	122	142	37	7	5	-	350
40 - 45	-	5	12	28	99	99	20	11	2	276
45 - 50	1	-	-	12	40	62	52	13	3	183
50 - 60	-	-	-	6	20	32	48	66	5	177
60 und älter	-	-	-	-	3	3	5	24	25	60
Insgesamt	6	83	213	370	359	246	138	120	35	1.570

Ehelösungen nach Dauer¹⁾ der Ehe 1999

Tabelle 21

Urteile	Von ... bis unter ... Jahren										Insge- samt
	- 1	1 - 2	2 - 3	3 - 4	4 - 5	5 - 10	10 - 15	15 - 20	20 - 25	25 und mehr	
Scheidung	12	50	77	88	116	511	288	185	114	129	1.570
Aufhebung
Nichtigkeit
Insgesamt	12	50	77	88	116	511	288	185	114	129	1.570

¹⁾ Maßgebend ist der Tag der Rechtskraft des Urteils.

Ehelösungen nach Kinderzahl 1999

Tabelle 22

Urteile	Ehe- lösun- gen zus.	Davon mit ... Kindern						
		0	1	2	3	4	5	6 und mehr
Scheidung	1.570	869	419	223	48	9	2	-
Aufhebung
Nichtigkeit
Insgesamt	1.570	869	419	223	48	9	2	.

Ehelösungen nach Höhe des Streitwertes 1999

Tabelle 23

Urteile	Von ... bis unter ... DM						Insge- samt
	- 5.000	5.000 - 10.000	10.000 - 20.000	20.000 - 30.000	30.000 - 40.000	40.000 und mehr	
Scheidung	29	763	580	117	41	40	1.570
Aufhebung
Nichtigkeit
Insgesamt	29	763	580	117	41	40	1.570

Ehelösungen nach Staatsangehörigkeit 1999

Tabelle 24

Staatsangehörigkeit des Mannes	Staatsangehörigkeit der Frau						Insgesamt
	deutsch	griechisch	italienisch	spanisch	türkisch	sonstige	
Deutsch	1.262	1	2	-	4	67	1.336
Griechisch	1	6	-	-	-	-	7
Italienisch	1	-	6	-	-	-	7
Spanisch	-	-	-	-	-	-	-
Türkisch	38	-	-	-	35	-	73
Sonstige	87	-	1	-	-	59	147
Insgesamt	1.389	7	9	-	39	126	1.570

Eheschließungen¹⁾ und Ehelösungen seit 1953

Grafik 6

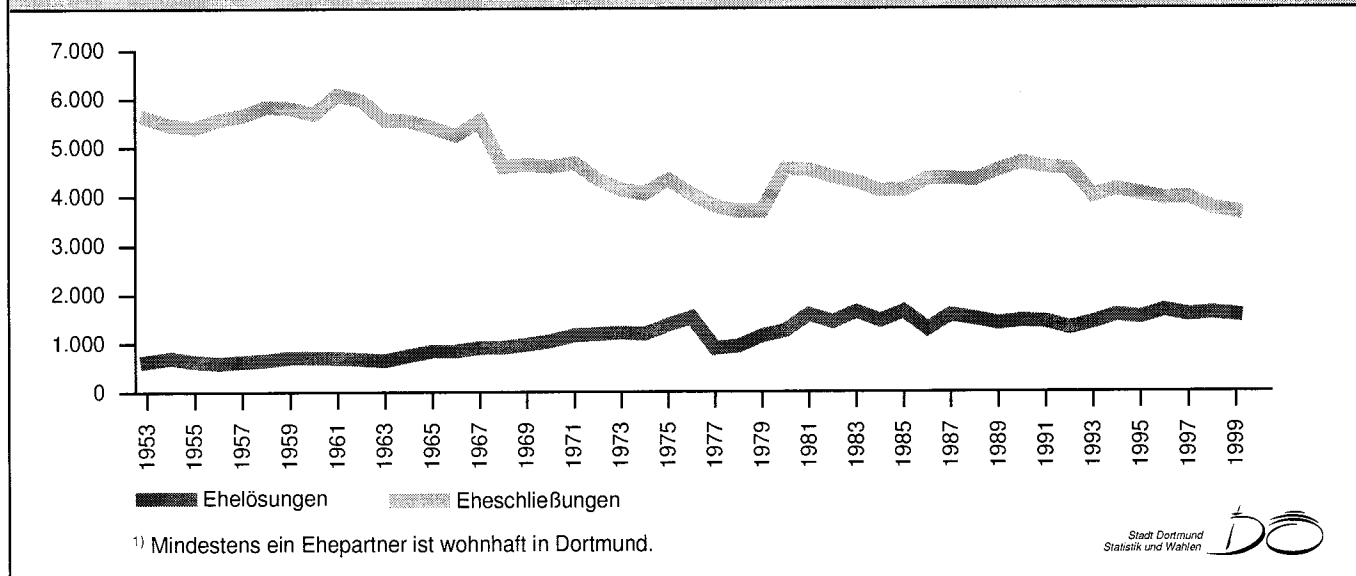

Ausländer nach Geschlecht in den Statistischen Bezirken am 31.12.1999

Tabelle 25

Statistischer Bezirk Stadtbezirk	Männlich		Weiblich		Zusammen	
	absolut	Anteil a.d. Gesamt- bevölkerung in %	absolut	Anteil a.d. Gesamt- bevölkerung in %	absolut	Anteil a.d. Gesamt- bevölkerung in %
City 000	1.261	26,9	893	18,9	2.154	22,9
Westfalenhalle 010	636	9,4	555	6,8	1.191	8,0
Dorstfelder Brücke 020	1.883	30,0	1.647	26,2	3.530	28,1
Dorstfeld 030	1.187	14,8	1.111	13,1	2.298	13,9
Innenstadt-West	4.967	19,3	4.206	15,2	9.173	17,2
Hafen 040	3.261	36,4	2.755	32,3	6.016	34,4
Nordmarkt 050	6.306	48,1	5.444	43,6	11.750	45,9
Borsigplatz 060	3.070	49,1	2.608	44,9	5.678	47,1
Innenstadt-Nord	12.637	44,6	10.807	40,3	23.444	42,5
Kaiserbrunnen 070	1.813	16,1	1.650	13,0	3.463	14,5
Westfalendamm 080	581	7,5	565	6,1	1.146	6,8
Ruhrallee 090	590	10,4	433	6,5	1.023	8,3
Innenstadt-Ost	2.984	12,1	2.648	9,3	5.632	10,6
Innenstadt zusammen	20.588	26,2	17.661	21,3	38.249	23,7
Brechten 110	104	2,4	109	2,3	213	2,4
Eving 120	2.146	21,6	2.031	19,2	4.177	20,4
Holthausen 130	3	1,3	6	2,5	9	1,9
Lindenhorst 140	506	19,3	392	15,7	898	17,5
Stadtbezirk Eving	2.759	16,2	2.538	14,1	5.297	15,1

Statistischer Bezirk Stadtbezirk	Männlich		Weiblich		Zusammen		
	absolut	Anteil a.d. Gesamt- bevölkerung in %	absolut	Anteil a.d. Gesamt- bevölkerung in %	absolut	Anteil a.d. Gesamt- bevölkerung in %	
Derne	210	597	19,7	569	17,8	1.166	18,7
Hostedde	220	50	4,3	63	5,2	113	4,8
Kirchderne	230	121	6,9	75	4,0	196	5,4
Kurl-Husen	240	117	3,3	111	3,1	228	3,2
Lanstrop	250	135	5,7	107	4,1	242	4,8
Scharnhorst-Alt	260	481	11,2	478	10,4	959	10,8
Scharnhorst-Ost	270	813	12,4	892	12,3	1.705	12,3
Stadtbezirk Scharnhorst		2.314	10,2	2.295	9,4	4.609	9,8
Asseln	310	153	3,5	131	2,7	284	3,1
Brackel	320	600	5,6	612	5,1	1.212	5,3
Wambel	330	223	6,8	199	5,3	422	6,0
Wickede	340	479	5,8	465	5,3	944	5,5
Stadtbezirk Brackel		1.455	5,5	1.407	4,8	2.862	5,1
Aplerbeck	410	1.022	9,5	811	7,0	1.833	8,2
Berghofen	420	297	5,2	282	4,5	579	4,8
Schüren	430	744	17,2	453	10,0	1.197	13,5
Sölde	440	149	5,0	161	4,7	310	4,8
Sölderholz	450	47	1,5	59	1,8	106	1,7
Stadtbezirk Aplerbeck		2.259	8,4	1.766	6,1	4.025	7,2
Benninghofen	510	209	5,1	206	4,3	415	4,7
Hachenev	520	53	6,5	38	4,4	91	5,4
Hörde	530	2.216	19,1	2.057	16,5	4.273	17,8
Holzen	540	124	3,0	127	2,9	251	2,9
Syburg	550	34	4,6	31	4,0	65	4,3
Wellinghofen	560	156	4,8	138	3,7	294	4,2
Wichlinghofen	570	32	2,7	29	2,2	61	2,4
Stadtbezirk Hörde		2.824	11,0	2.626	9,3	5.450	10,1
Barop	610	307	8,4	237	6,0	544	7,1
Bittermark	620	41	3,6	31	2,6	72	3,1
Brünninghausen	630	68	3,9	75	3,5	143	3,7
Eichlinghofen	640	711	17,5	416	11,2	1.127	14,5
Hombruch-Mitte	650	591	10,4	514	8,2	1.105	9,3
Hombruch-Südwest	660	40	2,3	37	2,0	77	2,1
Kirchhörde	670	283	6,2	232	4,6	515	5,4
Lücklemborg	680	98	4,3	88	3,0	186	3,5
Menglinghausen	690	136	11,7	117	9,7	253	10,7
Stadtbezirk Hombruch		2.275	8,7	1.747	6,2	4.022	7,4
Bövinghausen	710	468	16,1	462	15,0	930	15,5
Kley	720	98	5,8	69	3,6	167	4,6
Lütgendortmund	730	956	8,6	849	7,2	1.805	7,9
Marten	740	485	10,3	443	9,0	928	9,6
Oespel	750	127	5,8	106	4,7	233	5,2
Westrich	760	32	2,4	26	1,9	58	2,1
Stadtbezirk Lütgendortmund		2.166	9,1	1.955	7,7	4.121	8,4
Deusen	810	92	8,6	67	6,6	159	7,6
Huckarde	820	1.501	18,9	1.383	16,3	2.884	17,5
Jungferntal	830	272	8,0	283	7,7	555	7,9
Kirchlinde	840	465	9,3	471	8,4	936	8,8
Stadtbezirk Huckarde		2.330	13,4	2.204	11,7	4.534	12,5
Bodelschwing	910	273	8,5	279	8,0	552	8,2
Mengede	920	628	12,0	565	10,1	1.193	11,0
Nette	930	418	13,0	374	11,0	792	12,0
Oestrich	940	438	14,3	389	12,4	827	13,4
Schwieringhausen	950	15	3,6	8	2,1	23	2,9
Westerfildc	960	463	12,6	470	11,8	933	12,2
Stadtbezirk Mengede		2.235	11,9	2.085	10,4	4.320	11,1
Außenstadt zusammen		20.617	10,0	18.623	8,4	39.240	9,2
Dortmund insgesamt		41.205	14,5	36.284	11,9	77.489	13,2

Ausländerentwicklung seit 1953

Grafik 7

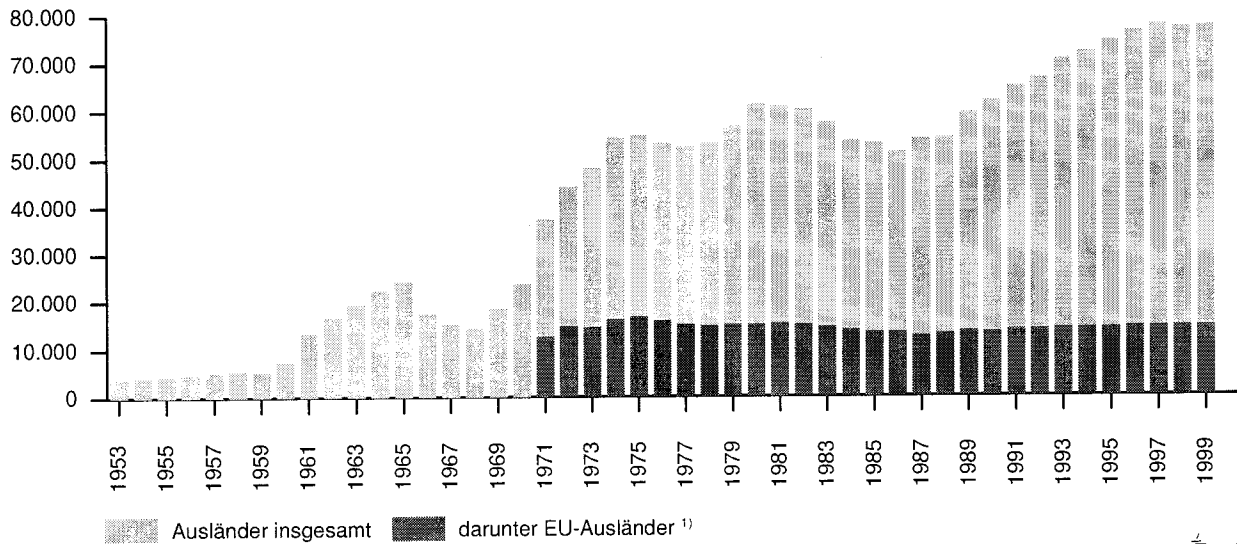

Stadt Dortmund
Statistik und Wahlen

Ausländeranteil in den Statistischen Bezirken am 31.12.1999

Grafik 8

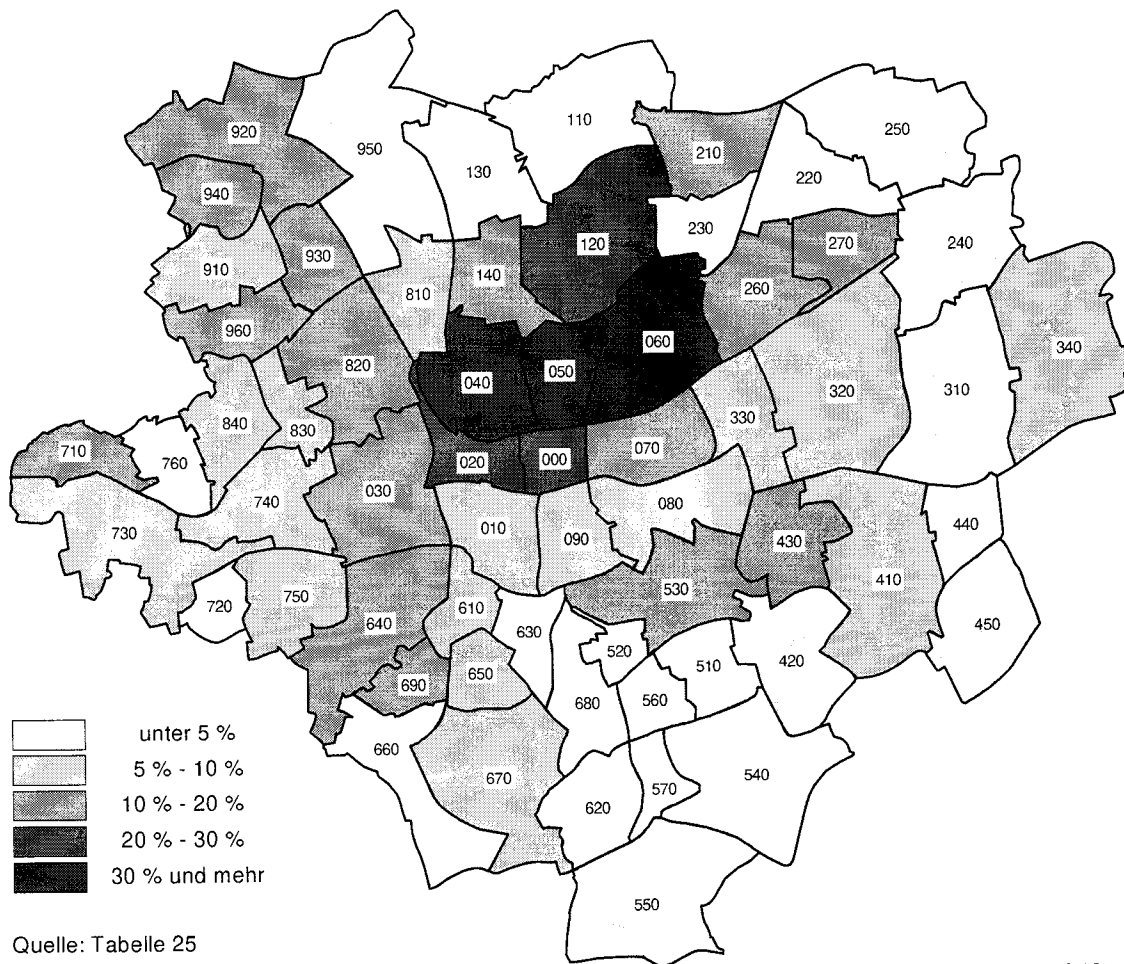

Quelle: Tabelle 25

Stadt Dortmund
Statistik und Wahlen

Ausländer nach Staatsangehörigkeit in den Statistischen Bezirken am 31.12.1999

Tabelle 26

Statistischer Bezirk Stadtbezirk	Griechenland	Großbritannien	Italien	Jugoslawien ¹⁾	Polen	Portugal	Spanien	Türkei	Sonst. und ohne	Insgesamt	
City	000	141	47	232	84	72	87	46	241	1.204	2.154
Westfalahalle	010	99	43	52	36	33	26	52	210	640	1.191
Dorstfelder Brücke	020	258	27	173	269	92	83	99	1.473	1.056	3.530
Dorstfeld	030	53	16	49	106	165	19	8	746	1.136	2.298
Innenstadt-West		551	133	506	495	362	215	205	2.670	4.036	9.173
Hafen	040	736	33	395	515	152	179	97	1.911	1.998	6.016
Nordmarkt	050	755	41	846	816	296	714	220	4.688	3.374	11.750
Borsigplatz	060	687	16	70	335	112	218	42	2.862	1.336	5.678
Innenstadt-Nord		2.178	90	1.311	1.666	560	1.111	359	9.461	6.708	23.444
Kaiserbrunnen	070	277	61	242	295	167	118	98	850	1.355	3.463
Westfalendamm	080	41	41	76	56	66	28	35	231	572	1.146
Ruhrallee	090	63	29	70	57	36	30	40	164	534	1.023
Innenstadt-Ost		381	131	388	408	269	176	173	1.245	2.461	5.632
Innenstadt zusammen		3.110	354	2.205	2.569	1.191	1.502	737	13.376	13.205	38.249
Brechten	110	5	13	12	11	21	2	14	38	97	213
Eving	120	115	16	66	133	226	29	26	2.979	587	4.177
Holthausen	130	-	-	-	1	2	-	-	2	4	9
Lindenhorst	140	25	9	5	33	24	17	4	561	220	898
Stadtbezirk Eving		145	38	83	178	273	48	44	3.580	908	5.297
Derne	210	16	4	9	20	16	2	5	938	156	1.166
Hostedde	220	9	1	-	1	9	2	4	10	77	113
Kirchderne	230	11	9	3	7	12	-	1	94	59	196
Kurl-Husen	240	2	6	17	22	13	1	4	73	90	228
Lanstrop	250	1	4	1	1	36	-	2	68	129	242
Scharnhorst-Alt	260	13	11	13	31	30	3	4	674	180	959
Scharnhorst-Ost	270	15	16	34	60	178	14	25	323	1.040	1.705
Stadtbezirk Scharnhorst		67	51	77	142	294	22	45	2.180	1.731	4.609
Asseln	310	19	19	30	25	23	1	15	27	125	284
Brackel	320	77	67	72	68	91	52	46	151	588	1.212
Wambel	330	22	31	39	27	34	13	16	72	168	422
Wickede	340	49	23	22	24	102	27	29	308	360	944
Stadtbezirk Brackel		167	140	163	144	250	93	106	558	1.241	2.862
Aplerbeck	410	25	38	94	309	38	14	59	221	1.035	1.833
Berghofen	420	16	21	40	27	23	21	18	184	229	579
Schüren	430	2	30	34	132	47	28	33	140	751	1.197
Sölde	440	16	10	20	10	13	2	7	46	186	310
Sölderholz	450	-	9	4	2	14	-	7	13	57	106
Stadtbezirk Aplerbeck		59	108	192	480	135	65	124	604	2.258	4.025
Benninghofen	510	2	10	29	11	30	7	7	122	197	415
Hachenev	520	1	2	2	5	3	4	3	28	43	91
Hörde	530	95	57	297	329	131	37	105	1.298	1.924	4.273
Holzen	540	13	6	28	6	10	9	4	25	150	251
Syburg	550	1	2	5	1	3	-	2	7	44	65
Wellinghofen	560	7	11	30	10	40	4	2	36	154	294
Wichlinghofen	570	5	2	8	2	3	1	5	-	35	61
Stadtbezirk Hörde		124	90	399	364	220	62	128	1.516	2.547	5.450
Barop	610	57	19	22	17	19	45	21	106	238	544
Bittermark	620	7	8	3	3	3	3	-	3	42	72
Brünninghausen	630	6	7	13	2	6	5	5	16	83	143
Eichlinghofen	640	37	37	18	42	37	7	32	91	826	1.127
Hombruch-Mitte	650	55	27	62	84	29	106	14	447	281	1.105
Hombruch-Südwest	660	-	5	6	4	7	18	4	1	32	77
Kirchhörde	670	11	10	31	34	32	16	8	112	261	515
Lücklemberg	680	2	10	14	19	6	5	5	16	109	186
Menglinghausen	690	1	6	5	6	3	3	3	53	173	253
Stadtbezirk Hombruch		176	129	174	211	142	208	92	845	2.045	4.022

Noch: Ausländer nach Staatsangehörigkeit in den Statistischen Bezirken
am 31.12.1999

Noch Tabelle 26

Statistischer Bezirk Stadtbezirk	Griechenland	Großbritannien	Italien	Jugoslawien ¹⁾	Polen	Portugal	Spanien	Türkei	Sonst. und ohne	Insgesamt	
Bövinghausen	710	18	1	12	50	41	2	8	666	132	930
Kley	720	17	4	6	22	9	1	1	18	89	167
Lütgendortmund	730	95	20	61	76	135	35	61	699	623	1.805
Marten	740	18	12	36	93	59	27	5	450	228	928
Oespel	750	38	8	10	6	15	1	8	30	117	233
Westrich	760	5	1	-	8	6	1	1	2	34	58
Stadtbezirk Lütgendortmund	191	46	125	255	265	67	84	1.865	1.223	4.121	
Deusen	810	7	1	27	3	3	-	8	45	65	159
Huckarde	820	25	19	83	209	62	5	9	1.914	558	2.884
Jungferntal	830	10	2	7	11	21	2	2	333	167	555
Kirchlinde	840	25	7	18	11	72	6	13	535	249	936
Stadtbezirk Huckarde	67	29	135	234	158	13	32	2.827	1.039	4.534	
Bodelschwingh	910	10	3	16	14	51	1	7	181	269	552
Mengede	920	47	14	47	14	30	10	16	754	261	1.193
Nette	930	25	1	10	13	37	-	7	411	288	792
Oestrich	940	4	9	17	42	38	2	2	551	162	827
Schwieringhausen	950	-	1	1	-	2	-	-	4	15	23
Westerfilde	960	15	1	8	40	85	2	3	388	391	933
Stadtbezirk Mengede	101	29	99	123	243	15	35	2.289	1.386	4.320	
Außenstadt zusammen	1.097	660	1.447	2.131	1.980	593	690	16.264	14.378	39.240	
Dortmund insgesamt	4.207	1.014	3.652	4.700	3.171	2.095	1.427	29.640	27.583	77.489	

¹⁾ Ohne Kroatien, Slowenien und Bosnien-Herzegowina, die seit 1992 selbständige Staaten sind.

Ausländer nach Altersgruppen und Staatsangehörigkeit am 31.12.1999

Tabelle 27

Staatsangehörigkeit	Alter von . . . bis unter . . . Jahren									Insgesamt
	0 - 1	1 - 3	3 - 6	6 - 18	18 - 21	21 - 60	60 - 65	65 - 75	75 u. älter	
Belgien	-	2	1	10	8	107	4	8	7	147
Dänemark	1	-	1	-	-	34	-	-	1	37
Finnland	-	1	-	2	3	52	1	-	-	59
Frankreich	5	8	7	12	22	385	7	15	11	472
Griechenland	33	77	128	543	177	2.710	271	235	33	4.207
Großbritannien	2	5	4	43	18	806	33	62	41	1.014
Irland	1	1	1	4	6	77	2	-	-	92
Italien	28	80	105	450	122	2.468	160	164	75	3.652
Luxemburg	-	-	-	1	1	11	1	-	-	14
Niederlande	-	5	13	29	12	502	51	44	57	713
Österreich	1	5	-	30	12	494	37	55	40	674
Portugal	28	60	76	242	67	1.425	104	83	10	2.095
Schweden	-	-	1	1	1	60	3	2	3	71
Spanien	4	10	23	99	38	955	127	137	34	1.427
EU-Ausländer zusammen	103	254	360	1.466	487	10.086	801	805	312	14.674
Übriges Westeuropa	1	1	2	6	2	114	7	4	4	141
Osteuropa	846	1.835	2.676	8.534	2.435	28.780	1.995	1.560	517	49.178
Europa zusammen	950	2.090	3.038	10.006	2.924	38.980	2.803	2.369	833	63.993
Afrika zusammen	79	186	251	989	328	3.234	117	92	18	5.294
Amerika zusammen	6	4	13	67	25	628	18	30	20	811
Asien zusammen	83	217	292	1.122	274	4.649	92	100	47	6.876
Australien zusammen	-	-	-	2	-	31	4	2	3	42
Sonstige und ohne	10	6	20	75	18	269	12	26	37	473
Insgesamt	1.128	2.503	3.614	12.261	3.589	47.791	3.046	2.619	958	77.489