



**DAS JUGENDAMT.**  
Unterstützung, die ankommt.

# STARK FÜR FAMILIEN

PROGRAMM

April bis Juni 2024

**BEREIT,  
ALLES  
ZU GEBEN?**

**ZUKUNFT  
VERSTÄNDNIS  
ZUHAUSE  
SICHERHEIT**

**PROFIPFLEGEFAMILIE WERDEN!**

Sie sind sozialpädagogisch qualifiziert, geduldig, engagiert und nervenstark?  
Sie sind bereit, jungen Menschen eine individuelle Förderung und Zuwendung  
zu geben? Wir suchen engagierte Persönlichkeiten, die zwei  
oder mehr Kinder bei sich zu Hause aufnehmen.  
Wir freuen uns darauf, Sie kennenzulernen.



[dortmund.de/sieh](https://dortmund.de/sieh)

**DAS JUGENDAMT.**  
Unterstützung, die ankommt.





## Stark für Familien

Das Programmheft der Präventionsfachstelle des Jugendamtes gibt Ihnen einen Überblick über aktuelle und fortlaufende Veranstaltungen der Familienbüros und seiner Kooperationspartner\*innen.

Sie suchen darüber hinaus ein spezielles Angebot und finden es nicht?

Die Mitarbeiter\*innen der Familienbüros beraten Sie gerne.

Selbstverständlich sind unsere Angebote kostenfrei, sofern nichts anderes angegeben ist.

Ihre Familienbüros in den Stadtbezirken mit den jeweiligen Kooperationspartner\*innen

[dortmund.de/familie](http://dortmund.de/familie)



Alle Angaben ohne Gewähr.



## AKTUELLE ANGBOTE

Hier finden Sie aktuelle Veranstaltungen zu den Themen Austausch und Begegnung, Bewegung, Ernährung, Erziehung, Gesundheit und Sprachbildung.

In der Regel handelt es sich um Einzelveranstaltungen oder mehrtägige Kurse, die im Programmzeitraum nur einmalig angeboten werden. Einen entsprechenden Hinweis finden Sie im Programmheft unter der jeweiligen Veranstaltung. Anmeldungen nehmen die Mitarbeiter\*innen der zuständigen Familienbüros entgegen.

Die Veranstaltungsorte sind grundsätzlich barrierefrei. Genauere Informationen dazu erhalten Sie in Ihrem Familienbüro.

### APLERBECK

**Montag • 08.04.24 • 15.00–16.00 Uhr**

#### **Vorlesestunde im Bilderbuchcafe**

Für Eltern mit Kindern von 2-5 Jahre

**Auch am 13.05.2024 & 10.06.2024**

**Ort:** Bibliothek Aplerbeck  
Köln-Berliner-Straße 31, 44287 Dortmund  
Anmeldung erforderlich

**Samstag • 13.04.24 • Kurs 1: 9.00–10.30 Uhr,  
Kurs 2: 10.45–12.15 Uhr**

#### **Bewegungszwerge**

Für Väter mit Kindern von 1-3 Jahre  
15,00 €, 10 Termine

**Ort:** FABIDO Familienzentrum Hand in Hand  
in Kooperation mit dem TuS Westfalia Sölde e.V.  
Nathmerichstraße 25, 44289 Dortmund  
Anmeldung erforderlich

**Mittwoch • 05.06.24 • 10.00–12.15 Uhr**

#### **Von der Milch zum Brei**

Für Eltern mit Babys

**Ort:** Katholisches Familienzentrum St. Ewaldi  
Egbertstraße 14, 44287 Dortmund  
Anmeldung erforderlich

**Familienbüro Aplerbeck**  
Tel. (0231) 50-2 93 09





## BRACKEL

**Freitag • 19.04.24 • 16.00 –19.00 Uhr**

### Repair-Café

#### (generationsübergreifendes Projekt)

Für Familien kostenfreie Reparatur von Kleingeräten, Kinderspielzeug, Fahrräder, etc. (außer anfallende Materialkosten)

**auch am 07.06.24**

**Ort:** „Ev. Jakobus Gemeindehaus Wambel Eichendorffstraße 31, 44143 Dortmund“  
Anmeldung nicht erforderlich

**Familienbüro Brackel**

**Tel. (0231) 50-2 48 89**

## EVING

Angebote lagen bei Redaktionsschluss noch nicht vor.  
Das Familienbüro gibt gerne Auskunft.

**Familienbüro Eving**

**Tel. (0231) 50-2 79 23**

## HÖRDE

**Dienstag • 23.04.24 • Kurs 1: 09.00–10.00 Uhr,  
Kurs 2: 10.15–11.15 Uhr**

### Bewegungszwerge

Für Eltern mit Kindern von 1–3 Jahre  
Kosten: 25,00 € für 10 Termine, 10x dienstags  
Anti-Rutsch-Socken mitbringen!

**Ort:** Fabido FZ  
Steinkühlerweg 74, 44263 Dortmund  
Anmeldung unter (0231) 50-2 97 77

**Donnerstag • 25.04.24 • 16.00–18.00 Uhr**

### Vorleseaktion im Garten

Wir lesen das Buch „Kasimir pflanzt weiße Bohnen“  
Für Eltern mit Kindern ab 4 Jahre  
Die Kinder haben die Möglichkeit selber Bohnen einzupflanzen und mit nach Hause zu nehmen

**Ort:** Gärtnerei Grünfrau  
Obere Pekingstraße 71, 44269 Dortmund  
Anmeldung in der Bibliothek Hörde Tel. (0231) 50-1 68 60

**Freitag • 28.06.24 • 14.00–17.00 Uhr**

### Culture4kids Kulturfestival in Hörde

Für Familien mit Kindern  
Ein großes Fest mit vielen kulturellen Angeboten für Kinder

**Ort:** Goystadion Hörde  
Goystraße 1 44263 Dortmund  
Eine Anmeldung ist nicht erforderlich. Einfach vorbei kommen

**Familienbüro Hörde**

**Tel. (0231) 50-2 98 67**

## HOMBRUCH

Angebote lagen bei Redaktionsschluss noch nicht vor.  
Das Familienbüro gibt gerne Auskunft.

**Familienbüro Hombruch**

**Tel. (0231) 50-2 83 27**

## HUCKARDE

Angebote lagen bei Redaktionsschluss noch nicht vor.  
Das Familienbüro gibt gerne Auskunft.

**Familienbüro Huckarde**

**Tel. (0231) 50-2 84 35**



## INNENSTADT-NORD

Angebote lagen bei Redaktionsschluss noch nicht vor.  
Das Familienbüro gibt gerne Auskunft.

**Familienbüro Innenstadt-Nord**  
Tel. (0231) 50-2 42 82

## INNENSTADT-OST

**Donnerstag • 08.02.24 • 16.00–17.30 Uhr**

### Offene Sprechstunde

Für Familien, kostenfrei, jeden zweiten Donnerstag im Monat

**Ort:** DOGEWO Nachbarschaftsagentur Wambel  
Geßlerstraße 2, 44141 Dortmund  
keine Anmeldung erforderlich

**Dienstag • 27.02.24 • 11.30–13.00 Uhr**

### Offene Sprechstunde

Für Familien, kostenfrei, jeden vierten Dienstag im Monat

**Ort:** DOGEWO Nachbarschaftsagentur Wambel  
Geßlerstraße 2, 44141 Dortmund  
keine Anmeldung erforderlich

**Montag • 11.03.24 • 15.00–16.00 Uhr**

### Leseaktion zum Thema Frühling

Für Eltern mit Kindern von 1–4 Jahre, kostenfrei

**Ort:** Studio B der Stadt- und Landesbibliothek  
Max-von-der-Grün-Platz 1–3, 44137 Dortmund  
Anmeldung erforderlich

**Donnerstag • 25.04.24 • 15.00–16.00 Uhr**

### Entspannungsmethoden für Eltern und Kind

Für Eltern mit Kindern von 3–10 Jahre, kostenfrei

**Ort:** DRK Kindertagsstätte Wichtelburg  
An d. Stipskuhle 44, 44141 Dortmund  
Anmeldung erforderlich

**Montag • 13.05.24 • 14.30–15.30 Uhr**

### Entspannungsmethoden für Eltern und Kind

Für Eltern mit Kindern von 3–10 Jahre, kostenfrei

**Ort:** FABIDO Familienzentrum Körne  
Berliner Straße 4, 44143 Dortmund  
Anmeldung erforderlich

**Donnerstag • 14.05.24 • 15.00–16.00 Uhr**

### Mehrsprachig aufwachsen

Für Eltern mit Kindern, die mehrsprachig aufwachsen, kostenfrei

**Ort:** DRK Kindertagsstätte Wichtelburg  
An d. Stipskuhle 44, 44141 Dortmund  
Anmeldung erforderlich unter (0231) 18 10 66 20

**Familienbüro Innenstadt-Ost**  
Tel. (0231) 50-2 95 69

## INNENSTADT-WEST

**Dienstag • 09.04.24 • 15.00–16.00 Uhr und  
16.00–17.00 Uhr**

### Bewegungszwerge

Für Eltern mit Kindern von 1–3 Jahren  
Kosten: 20,00 € für 10 Termine, 10x dienstags

**Ort:** Kath. Familienzentrum Forum Bartoldus  
Zur Vielfalt 25, 44147 Dortmund  
Anmeldung erforderlich

**Mittwoch • 10.04.23 • 15.00–16.00 Uhr**

### Bewegungszwerge

Für Eltern mit Kindern von 1–3 Jahren, 10x mittwochs

**Ort:** FABIDO Familienzentrum Lange Straße  
Lange Straße 12, 44137 Dortmund  
Anmeldung erforderlich

**Familienbüro Innenstadt-West**  
Tel. (0231) 50-2 35 17



## LÜTGENDORTMUND

Angebote lagen bei Redaktionsschluss noch nicht vor.  
Das Familienbüro gibt gerne Auskunft.

**Familienbüro Lütgendortmund**

**Tel. (0231) 50-2 89 40**

## Erste-Hilfe-Kurs

Für Eltern mit Säuglingen und Kleinkindern  
2 Termine, bitte Termin im Familienbüro erfragen

**Ort:** kath.Familienzentrum St. Aloysius  
Im Schellenkai 10, 44329 Dortmund

**Familienbüro Scharnhorst**

**Tel. (0231) 50-2 88 26**

## MENGEDE

**Mittwoch • 17.04.24 • 15.00–16.00 Uhr**

### Bilderbuchkino

Für Eltern mit Kindern ab 3 Jahren

**Ort:** Stadtteilbibliothek Mengede

Rigwinstraße 32, 44359 Dortmund

Anmeldung: in der Bibliothek erforderlich

Tel. (0231) 3 33 93 18

**Familienbüro Mengede**

**Tel. (0231) 50-2 80 40**

## SCHARNHORST

**Freitag • 26.04.24 • 10.00–10.45 Uhr**

### Bilderbuchkino

Für Kinder ab 4 Jahren

Eine Lesepatin liest aus auf Leinwand projizierten Bilderbüchern vor

**Ort:** Stadtteilbibliothek

Mackenrodtweg 15, 44328 Dortmund

Anmeldung erforderlich

**Donnerstag • 02.05.24 • 14.00–15.00 Uhr**

### Bewegungsschnupperstunde

Für Kinder von 0 bis 2 Jahre

Mit 1 Elternteil oder Bezugsperson

**Ort:** Ev. Familienzentrum „Eden“

Gürtlerstraße 15, 44329 Dortmund

Anmeldung erforderlich



## Angebote für Väter

Die Beziehung zwischen Kindern und ihren Vätern hat einen ganz besonderen Stellenwert. Aktive Väter in Dortmund sind präsent, interessieren sich für die Entwicklung ihrer Kinder und verbringen Zeit mit ihnen.

Wir wollen Vätern die Möglichkeit eröffnen, spannende Abenteuer mit ihren Kindern zu erleben, sich mit anderen Vätern auszutauschen und wertvolle Informationen zu erhalten. Hierzu haben wir für Sie viele interessante Angebote zusammengestellt. Die Angebote finden in den unterschiedlichen Stadtteilen statt, sind aber für alle Väter geöffnet. Selbstverständlich sind alle Angebote in diesem Programmheft auch für Väter zugänglich.

„Aktive Väter in Dortmund“ ist ein Arbeitskreis des Jugendamts und dessen Kooperationspartner\*innen.

**Jeden Dienstag • 15.30–17.00 Uhr**

### „Papatreff“ – Austausch und gemeinsames Spiel

Für Väter mit Kindern von 0–ca. 2 Jahre

**Ort:** Mehrgenerationenhaus Mütterzentrum Dortmund e.V.  
Hospitalstraße 6, 44149 Dortmund  
Anmeldung erforderlich unter Tel. (0231) 9 97 89 60  
oder E-Mail: buero@muetterzentrum-dortmund.de

**ab Samstag • 13.04.24 • Kurs 1: 9.00–10.30 Uhr,  
Kurs 2: 10.45–12.15 Uhr**

### Bewegungszwerge am Samstag

Für Väter mit Kindern von 1–3 Jahre  
15,00 €, 10 Termine

**Ort:** FABIDO Familienzentrum Hand in Hand  
in Kooperation mit dem TuS Westfalia Sölde e.V.,  
Nathmerichstraße 25, 44289 Dortmund  
Anmeldung erforderlich

**Samstag • 20.04.24 • 10.00–11.30 Uhr**

### Entspann Dich mal!

Für Väter mit Kindern ab 2 Jahre

**Ort:** kefb An der Ruhr  
Propsteihof 10, 44137 Dortmund  
Anmeldung erforderlich bei kefb unter  
Tel. (0231) 1848-132 oder E-Mail: dortmund@kefb.de

**Samstag • 20.04.24 • 10.00–11.30 Uhr**

### Vater-und-Kind-Fahrrad-Werkstatt

Für Väter mit Kindern ab 5 Jahre  
ohne Gebühr, ggf. zzgl. Materialkosten

**Ort:** Freies Bildungswerk Scharnhorst  
Rote Fuhr 70, 44329 Dortmund  
Anmeldung erforderlich bei FBW Scharnhorst unter  
Tel. (0231) 23 81 54 oder  
E-Mail: wember@fbw-scharnhorst.de

**Samstag • 15.06.24 • 14.00–16.15 Uhr**

### Abenteuer auf der Alpaka-Weide – mit Schnitzaktion

Für Väter mit Kindern ab 6 Jahre  
Kosten: 15,00 €

**Ort:** Alpaka Balou und seine Crew  
Karlststraße 49, 44575 Castrop-Rauxel  
Anmeldung erforderlich bei kefb unter  
Tel. (0231) 18 48-132 oder E-Mail: dortmund@kefb.de





**Samstag • 15.06.24 • 10.00–14.00 Uhr**

### Zoo-Dortmund-Rallye

Für Väter und deren Kinder ab 2,5 Jahre

**Ort:** Eingang Dortmunder Zoo

Mergelteichstraße 80, 44225 Dortmund

Anmeldung erforderlich im FABIDO FZ Lünener Straße unter Tel. (0231) 477 13 10 oder

E-Mail: kiga\_luenenerstrasse@stadtdo.de oder jjost@stadtdo.de

**Termin bitte erfragen**

### Trommelworkshop

Für Vater mit Kindern von 2–6 Jahre

**Ort:** FABIDO FZ

Eberstraße 39, 44145 Dortmund

Infos und Anmeldung: Freies Bildungswerk Scharnhorst, Tel. (0231) 23 81 54 oder

E-Mail: wember@fbw-scharnhorst.de



## Vatertag rund um die **ERLEBNISWELT AM FREDENBAUM**

Wir laden alle Väter mit ihren Familien herzlich zum Vatertag ein!

**Wann?** **Donnerstag, 09.05.2024**

ab 13.00 Uhr

**Wo?** **Big Tipi/Erlebniswelt  
am Fredenbaum**



Lindenhorster Straße 6  
44147 Dortmund

Verbringen Sie einen spannenden Tag mit Ihren Kindern. Es erwarten Sie viele tolle Aktionen von verschiedenen Anbietern, wie z.B.

Hüpfburg | Spiel- und Bewegungsangebote |  
Trampolin | Schminken und Glitzertattoos |  
Feuer löschen | Abenteuer und Spannung |  
Lesezelte | Imbiss und Getränke | Forschen  
| Fußballturnier | Malen und Gestalten |  
und vieles mehr.

**Infos unter**

Tel. (0231) 50-2 45 66 oder

E-Mail: svonderheide@stadtdo.de



Stadt Dortmund  
Jugendamt





## FORTLAUFENDE VERANSTALTUNGEN

Hier finden Sie Veranstaltungen, die das ganze Jahr über an festen Wochentagen und zu bestimmten Uhrzeiten stattfinden. Ein Einstieg ist in der Regel jederzeit möglich. Informationen zu den Angeboten geben Ihnen gerne die Mitarbeiter\*innen in den jeweiligen Familienbüros; sie nehmen auch Ihre Anmeldungen entgegen.

Die Veranstaltungen sind grundsätzlich barrierefrei. Genauere Informationen dazu erhalten Sie in Ihrem Familienbüro.

## Griffbereit- und Griffbereit Mini-Gruppen

Griffbereit ist eine durch geschulte mehrsprachige Elternbegleiter\*innen angeleitete Spiel- und Sprachgruppe für Mütter und Väter mit Kindern im Alter von 1–3 Jahren. Diese Gruppen finden in Familienzentren, Kindertagesstätten und anderen Bildungseinrichtungen statt. Gefördert werden die allgemeine kindliche Entwicklung und die Sprachentwicklung der Kinder. Familien mit und ohne Migrationshintergrund sind willkommen, weshalb ganz besonders das interkulturelle Miteinander und die Mehrsprachigkeit gestärkt werden.

Griffbereit Mini ist ebenfalls ein Programm zur ganzheitlichen Sprachbegleitung für Familien mit Kindern im Alter bis zu einem Jahr, das in Familienzentren angeboten wird. Es werden vertraute Alltagssituationen aufgegriffen und sprachlich begleitet. Darüber hinaus erhalten die Eltern auch lebenspraktische Informationen. Die Elternbegleiter\*innen gestalten gemeinsam mit den Eltern die Übergänge in andere Betreuungsformen wie z.B. in eine bestehende Griffbereit-Gruppe.

Angeboten werden Griffbereit und Griffbereit Mini von MIA-DO-KI (Kommunales Integrationszentrum Dortmund) in Kooperation mit der Präventionsfachstelle des Jugendamtes und den jeweiligen Einrichtungen.

Die Angebote finden in der Regel nicht in den Schulferien statt.

Sie sind herzlich eingeladen, an einer Griffbereit- bzw. Griffbereit Mini-Gruppe teilzunehmen.



## APLERBECK

Jeden Mittwoch • 9.30–11.00 Uhr

### Griffbereit – mehrsprachige Spielgruppe

**Ort:** FABIDO Familienzentrum

Erbpachtstraße 44, 44287 Dortmund

Anmeldung im Familienbüro erforderlich

**Familienbüro Aplerbeck**

**Tel. (0231) 50-2 93 09**

## BRACKEL

Angebote lagen bei Redaktionsschluss noch nicht vor.  
Wir geben gerne Auskunft.

**Familienbüro Brackel**

**Tel. (0231) 50-2 48 89**



## EVING

Jeden Mittwoch • 9.00–10.30 Uhr

### Griffbereit Mini – mehrsprachige Spielgruppe

**Ort:** FABIDO TEK „Haus Putzmunter“

Rotbuchenweg 14, 44339 Dortmund

Anmeldung erforderlich unter Tel. (0231) 2 86 53 53

Jeden Mittwoch • 9.00–10.30 Uhr und  
10.30–12.00 Uhr

### Griffbereit – mehrsprachige Spielgruppe

**Ort:** FABIDO Familienzentrum

Probstheidastraße 2, 44339 Dortmund

Anmeldung erforderlich unter Tel. (0231) 85 15 59

Jeden Donnerstag 9.00–10.30 Uhr

### Griffbereit – mehrsprachige Spielgruppe

**Ort:** Kita Krümelstube

Osterfeldstraße 129, 44339 Dortmund

Anmeldung erforderlich unter Tel. (0231) 53 21 17 76

Jeden Donnerstag • 10.30–12.00 Uhr

### Griffbereit – mehrsprachige Spielgruppe

**Ort:** FABIDO Familienzentrum

Steiermarkstraße 69, 44339 Dortmund

Anmeldung erforderlich unter Tel. (0231) 80 62 68

**Familienbüro Eving**

**Tel. (0231) 50-2 79 23**

## HOMBRUCH

Angebote lagen bei Redaktionsschluss noch nicht vor.  
Wir geben gerne Auskunft.

**Familienbüro Hombruch**

**Tel. (0231) 50-2 83 27**



## HÖRDE

**Jeden Freitag • 10.30–12.00 Uhr**

### Griffbereit – mehrsprachige Spielgruppe

**Ort:** AWO Familienzentrum

Am Bruchheck 71, 44263 Dortmund

Anmeldung im Familienbüro erforderlich

**Familienbüro Hörde**

**Tel. (0231) 50-2 98 67**

## HUCKARDE

**Jeden Mittwoch • 11.30–13.00 Uhr**

### Griffbereit – mehrsprachige Spielgruppe

**Ort:** FABIDO Familienzentrum

Oberfeldstraße 45, 44369 Dortmund

Anmeldung im Familienbüro erforderlich

**Jeden Donnerstag • 10.30–12.00 Uhr**

### Griffbereit – mehrsprachige Spielgruppe

**Ort:** FABIDO Tageseinrichtung für Kinder

Siepmannstraße 93, 44379 Dortmund

Anmeldung im Familienbüro erforderlich

**Familienbüro Huckarde**

**Tel. (0231) 50-2 84 35**

## INNENSTADT-NORD

**Jeden Montag • 10.30–12.00 Uhr**

### Griffbereit – mehrsprachige Spielgruppe

**Ort:** DRK Familienzentrum Zwergenland

Kirchderner Straße 54–56, 44145 Dortmund

Anmeldung im Familienbüro erforderlich

**Jeden Dienstag • 10.00–11.30 Uhr**

### Griffbereit – mehrsprachige Spielgruppe

Beginn voraussichtlich im Februar 2024

**Ort:** FABIDO Familienzentrum

Eberstraße 39, 44145 Dortmund

Anmeldung nicht erforderlich

**Jeden Dienstag • 14.00–15.30 Uhr**

### Griffbereit – mehrsprachige Spielgruppe

**Ort:** FABIDO Kindertagesstätte,

Bornstraße 52, 44145 Dortmund

Anmeldung im Familienbüro erforderlich

**Mittwoch • 14.30–16.00 Uhr**

### Griffbereit – mehrsprachige Spielgruppe

**Ort:** Ev. Familienzentrum Paulus

Kirchenstraße 23, 44147 Dortmund

Anmeldung im Familienbüro erforderlich

**Jeden Mittwoch • 14.00–15.30 Uhr und**

**Freitag • 10.30–12.00 Uhr**

### Griffbereit – mehrsprachige Spielgruppe

**Ort:** AWO Familienzentrum

Burgholzstraße 148 a, 44145 Dortmund

Anmeldung im Familienbüro erforderlich

**Jeden Donnerstag 8.30–10.00 Uhr**

### Griffbereit – mehrsprachige Spielgruppe

**Ort:** FABIDO Familienzentrum

Steinstraße 37, 44147 Dortmund

Anmeldung nicht erforderlich

**Jeden Freitag • 9.15–10.45 Uhr und 11.15–12.45 Uhr**

### Griffbereit – mehrsprachige Spielgruppe

**Ort:** FABIDO Familienzentrum

Stollenstraße 40, 44145 Dortmund

Anmeldung im Familienbüro erforderlich

**Familienbüro Innenstadt-Nord**

**Tel. (0231) 50-2 42 82**



## INNENSTADT-OST

Jeden Mittwoch • 14.30–16.00 Uhr

### Griffbereit – mehrsprachige Spielgruppe

**Ort:** Lebenshilfe Familienzentrum Körne  
Berliner Straße 6, 44143 Dortmund  
Anmeldung im Familienbüro erforderlich

Familienbüro Innenstadt-Ost

Tel. (0231) 50-2 95 69

## INNENSTADT-WEST

Jeden Dienstag • 8.30–10.00 Uhr

### Griffbereit – mehrsprachige Spielgruppe

**Ort:** Kath. Familienzentrum Forum Bartoldus  
Zur Vielfalt 25, 44147 Dortmund  
Anmeldung im Familienbüro erforderlich

Jeden Dienstag • 10.15–11.45 Uhr

### Griffbereit – mehrsprachige Spielgruppe

**Ort:** Familienzentrum Ährenkorn  
Kuithanstraße 41, 44137 Dortmund  
Anmeldung im Familienbüro erforderlich

Familienbüro Innenstadt-West

Tel. (0231) 50-2 35 17

## LÜTGENDORTMUND

Jeden Dienstag • 9.30–11.00 Uhr

### Griffbereit – mehrsprachige Spielgruppe

**Ort:** FABIDO Familienzentrum „Kunterbunt“  
Bövinghauser Straße 88, 44388 Dortmund  
Anti-Rutsch-Socken mitbringen! Anmeldung im Familienbüro erforderlich

Jeden Dienstag • 14.30–16.00 Uhr

### Griffbereit – mehrsprachige Spielgruppe

**Ort:** Ev. Familienzentrum Eliaskinder Oespel  
Auf der Linnert 16, 44149 Dortmund  
Anmeldung im Familienbüro erforderlich

Jeden Mittwoch • 9.30–11.00 Uhr

### Griffbereit Mini – mehrsprachige Spielgruppe

**Ort:** Ev. Familienzentrum Eliaskinder Immanuel  
Haumannstraße 5, 44379 Dortmund  
Anti-Rutsch-Socken mitbringen! Anmeldung im Familienbüro erforderlich

Jeden Mittwoch • 14.00–15.30 Uhr

### Griffbereit – mehrsprachige Spielgruppe

**Ort:** Ev. Familienzentrum Eliaskinder Immanuel  
Haumannstraße 5, 44379 Dortmund  
Anti-Rutsch-Socken mitbringen! Anmeldung im Familienbüro erforderlich

Jeden Donnerstag • 9.30–11.00 Uhr

### Griffbereit – mehrsprachige Spielgruppe

**Ort:** FABIDO Tageseinrichtung für Kinder Wilde Wiese  
Volksgartenstraße 33, 44388 Dortmund  
Anti-Rutsch-Socken mitbringen! Anmeldung im Familienbüro erforderlich

Jeden Donnerstag • 14.30–16.00 Uhr

### Griffbereit – mehrsprachige Spielgruppe

**Ort:** Ev. Familienzentrum Eliaskinder Marten  
Lina-Schäfer-Straße 42, 44379 Dortmund  
Anti-Rutsch-Socken mitbringen! Anmeldung im Familienbüro erforderlich

Jeden Freitag • 9.30–11.00 Uhr

### Griffbereit – mehrsprachige Spielgruppe

**Ort:** Ev. Familienzentrum „Kinderarche“  
Provinzialstraße 410 a, 44388 Dortmund  
Anti-Rutsch-Socken mitbringen! Anmeldung im Familienbüro erforderlich

Familienbüro Lütgendortmund

Tel. (0231) 50-2 89 40



## MENGEDE

**Jeden Dienstag • 14.30–15.45 Uhr**  
**Griffbereit – mehrsprachige Spielgruppe**

**Ort:** Nachbarschaftszentrum „NebenAn“  
Speckestraße 1, 44357 Dortmund  
Anmeldung im Familienbüro erforderlich

**Jeden Montag • 16.00–17.30 Uhr**  
**Griffbereit – mehrsprachige Spielgruppe**

**Ort:** Kath. Familienzentrum St. Remigius,  
Burgring 35, 44359 Dortmund  
Anmeldung im Familienbüro erforderlich

**Jeden Freitag • 14.00–15.30 Uhr**  
**Griffbereit – mehrsprachige Spielgruppe**

**Ort:** Kath. Familienzentrum St. Josef/St. Stephanus  
Brinkmannstraße 60, 44359 Dortmund  
Anmeldung im Familienbüro erforderlich

**Familienbüro Mengede**  
Tel. (0231) 50-2 80 40

## SCHARNHORST

**Jeden Montag • 9.45–11.15 Uhr**  
**Griffbereit – mehrsprachige Spielgruppe**

**Ort:** Kath. Familienzentrum Franziskus  
Gleiwitzstraße 287, 44328 Dortmund  
Anmeldung im Familienbüro erforderlich

**Jeden Montag • 14.30–16.00 Uhr**  
**Griffbereit – mehrsprachige Spielgruppe**

**Ort:** FABIDO Tageseinrichtung für Kinder  
Derner Kippshof 36 a, 44329 Dortmund  
Anmeldung im Familienbüro erforderlich

**Jeden Donnerstag • 9.45–11.15 Uhr**  
**Griffbereit – mehrsprachige Spielgruppe**

**Ort:** FABIDO Familienzentrum  
Am Stuckenrodt 2a, 44328 Dortmund  
Anmeldung im Familienbüro erforderlich

**Familienbüro Scharnhorst**  
Tel. (0231) 50-2 88 26





## FIP-Café im FamilienInfoPoint

Ein FIP-Café ist ein offener Treff für werdende Eltern und Familien mit Säuglingen und Kleinkindern. Das FIP-Café ist 1 x wöchentlich geöffnet und wird durch eine feste Ansprechperson vor Ort durchgeführt.

Darüber hinaus begleitet einmal im Monat eine Hebamme/Gesundheits- und Kinderkrankenpfleger\*in das FIP-Café. Diese medizinische Fachkraft informiert über Gesundheitsthemen wie z.B. Hebammenleistungen und beantwortet individuelle Fragen zur kindlichen Entwicklung und Ernährung.

Die FIP-Cafés zeichnen sich durch eine gelungene Kooperation des Jugendamtes mit dem Gesundheitsamt und der jeweiligen Einrichtung aus.

### APLERBECK

**Jeden Donnerstag • 14.30–16.30 Uhr**  
(jeden 3. Donnerstag im Monat mit Hebamme)

#### FIP-Café

Offener Treff für werdende Eltern und Familien mit Säuglingen und Kleinkindern

**Ort:** AWO-Familienzentrum  
Aplerbecker Straße 484, 44287 Dortmund  
Anmeldung nicht erforderlich

Familienbüro Aplerbeck

Tel. (0231) 50-2 93 09

### EVING

**Jeden Donnerstag • 9.30–11.30 Uhr**  
(11.04., 16.05., 20.06., 04.07., mit Hebamme  
Maike Ebberts)

#### FIP-Café

Offener Treff für werdende Eltern und Familien mit Säuglingen und Kleinkindern

**Ort:** FABIDO Familienzentrum  
Probsteidastraße 2, 44339 Dortmund  
Anmeldung nicht erforderlich

**Jeden Freitag • 9.00–11.00 Uhr**  
(12.04., 03.05., 07.06., mit Hebamme Saniye Cerci)

#### FIP-Café

Offener Treff für werdende Eltern und Familien mit Säuglingen und Kleinkindern

**Ort:** AWO Kita Familienzentrum  
Evinger Parkweg 8, 44339 Dortmund  
Anmeldung nicht erforderlich

Familienbüro Eving

Tel. (0231) 50-2 79 23

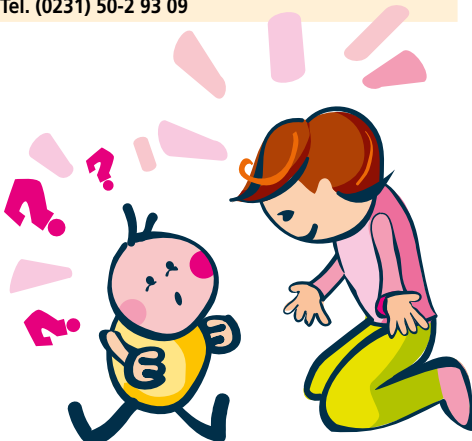



## HOMBRUCH

**Jeden Mittwoch • 9.15–11.30 Uhr**  
(jeden letzten Mittwoch im Monat mit Hebamme)

### FIP-Café Muki

Offener Treff für werdende Eltern und Familien mit Säuglingen und Kleinkindern

**Ort:** AWO Begegnungsstätte  
Tetschener Straße 2–4, 44225 Dortmund  
Anmeldung nicht erforderlich

**Familienbüro Hombruch**  
Tel. (0231) 50-2 83 27

## HÖRDE

**Jeden Dienstag • 9.00–11.00 Uhr**

### FIP-Café

Offener Treff für werdende Eltern und Familien mit Säuglingen und Kleinkindern

**Ort:** AWO Familienzentrum  
Am Bruchheck 71, 44263 Dortmund  
Anmeldung nicht erforderlich

**Familienbüro Hörde**  
Tel. (0231) 50-2 98 67

## HUCKARDE

**Jeden Mittwoch • 8.45–11.00 Uhr**  
(jeden 3. Mittwoch im Monat mit Hebamme)

### FIP-Zwergencafé im Abenteuerland

Offener Treff für werdende Eltern und Familien mit Säuglingen und Kleinkindern

**Ort:** Kita Abenteuerland (Frauenzentrum Huckarde)  
Fuchteystraße 6, 44369 Dortmund  
Anmeldung nicht erforderlich  
Kita Abenteuerland: Tel. (0231) 17 72 88 70 oder  
Familienbüro Tel. (0231) 50-2 84 35 oder  
Ev. Bildungswerk Tel. (0231) 22 96 24 04

**Jeden Mittwoch • 8.45 –11.00 Uhr**  
(jeden 1. Mittwoch im Monat mit Hebamme)

### Eltern- und Krabbelcafé (FIP)

Offener Treff für werdende Eltern und Familien mit Säuglingen und Kleinkindern

**Ort:** FABIDO Familienzentrum  
Siepmannstraße 93, 44379 Dortmund  
Anmeldung nicht erforderlich

**Familienbüro Huckarde**  
Tel. (0231) 50-2 84 35



## INNENSTADT-NORD

**Jeden Montag • 8.30–10.30 Uhr**

### FIP-Café

Offener Treff für werdende Eltern und Familien mit Säuglingen und Kleinkindern

**Ort:** Familienzentrum AWO  
Burgholzstraße 73, 44145 Dortmund  
Anmeldung nicht erforderlich

**Jeden Montag • 9.00–11.00 Uhr**

### FIP-Café

Offener Treff für werdende Eltern und Familien mit Säuglingen und Kleinkindern

**Ort:** FABIDO Familienzentrum  
Leopoldstraße 60, 44147 Dortmund  
Anmeldung nicht erforderlich





**Jeden Montag • 9.00–11.00 Uhr**

## **FIP-Café**

Offener Treff für werdende Eltern und Familien mit Säuglingen und Kleinkindern

**Ort:** FABIDO Familienzentrum  
Lünener Straße 25, 44145 Dortmund  
Anmeldung nicht erforderlich

**Jeden Dienstag • 14.00–15.30 Uhr**

## **FIP-Café**

Offener Treff für werdende Eltern und Familien mit Säuglingen und Kleinkindern

**Ort:** Raum vor Ort  
Missundestraße 8, 44145 Dortmund  
Anmeldung nicht erforderlich

**Jeden Mittwoch • 8.00–10.30 Uhr**

## **FIP-Café**

Offener Treff für werdende Eltern und Familien mit Säuglingen und Kleinkindern

**Ort:** FABIDO Familienzentrum  
Münsterstraße 158 c, 44145 Dortmund  
Anmeldung nicht erforderlich

**Jeden Mittwoch • 8.30–10.30 Uhr**

## **FIP-Café**

Offener Treff für werdende Eltern und Familien mit Säuglingen und Kleinkindern

**Ort:** FABIDO Familienzentrum  
Steinstraße 37, 44147 Dortmund  
Anmeldung nicht erforderlich

**Jeden Mittwoch • 9.00–11.00 Uhr**

## **FIP-Café Schiffskoje**

Offener Treff für werdende Eltern und Familien mit Säuglingen und Kleinkindern

**Ort:** Familienzentrum Schiffskoje  
Hirtenstraße 2, 44145 Dortmund  
Anmeldung nicht erforderlich

**Jeden Mittwoch • 9.30–11.00 Uhr**

## **FIP-Café**

Offener Treff für werdende Eltern und Familien mit Säuglingen und Kleinkindern

**Ort:** FABIDO Familienzentrum  
Stollenstraße 40, 44145 Dortmund  
Anmeldung nicht erforderlich

**Jeden Mittwoch • 10.00–14.00 Uhr**

**jeden Samstag • 10.00–12.00 Uhr**

## **FIP-Café Panorama Haus**

Offener Treff für werdende Eltern und Familien mit Säuglingen und Kleinkindern

**Ort:** Dortmunder Tafel e.V.  
Haydnstraße 45, 44145 Dortmund  
Anmeldung nicht erforderlich

**Jeden Donnerstag • 8.00–10.00 Uhr**

## **FIP-Café**

Offener Treff für werdende Eltern und Familien mit Säuglingen und Kleinkindern

**Ort:** Familienzentrum des Kinderschutzbundes  
Yorkstraße 8, 44147 Dortmund  
Anmeldung nicht erforderlich

**Jeden Donnerstag • 9.00–10.30 Uhr**

## **FIP-Café**

Offener Treff für werdende Eltern und Familien mit Säuglingen und Kleinkindern

**Ort:** FABIDO Familienzentrum  
Mallinckrodtstraße 266, 44147 Dortmund  
Anmeldung nicht erforderlich

**Jeden Freitag • 14.00–16.00 Uhr**

**jeden 1. Dienstag im Monat (mit Hebamme) •  
9.45–11.45 Uhr**

## **FIP-Café**

Offener Treff für werdende Eltern und Familien mit Säuglingen und Kleinkindern

**Ort:** FABIDO Familienzentrum  
Uhlandstraße 3, 44147 Dortmund  
Anmeldung nicht erforderlich

**Familienbüro Innenstadt-Nord**

**Tel. (0231) 50-2 42 82**



## **INNENSTADT-OST**

**Jeden Freitag • 10.00–12.00 Uhr  
(jeden 4. Freitag im Monat mit Hebamme)**

### **FIP-Café**

Offener Treff für werdende Eltern und Familien mit Säuglingen und Kleinkindern

**Ort:** SOS Kinderdorfzentrum Dortmund  
Begegnungszentrum  
Kronprinzenstraße 89–93, 44135 Dortmund  
Anmeldung nicht erforderlich

**Familienbüro Innenstadt-Ost**  
Tel. (0231) 50-2 95 69

## **INNENSTADT-WEST**

Zur Zeit kein FIP-Café im Bezirk.  
Der Raum zum Austausch und das Nähcafé sind in das FABIDO Familienzentrum, Leopoldstraße 60, 44147 Dortmund, umgezogen.

**Familienbüro Innenstadt-West**  
Tel. (0231) 50-2 35 17

## **LÜTGENDORTMUND**

**Jeden Dienstag • 8.45–11.00 Uhr**

### **FIP-Krabbelfcafé**

Offener Treff für werdende Eltern und Familien mit Säuglingen und Kleinkindern  
Besuch einer Kinderkrankenpflegerin einmal monatlich

**Ort:** Familienzentrum Kinderarche Bövinghausen  
Provinzialstraße 410 a, 44388 Dortmund  
Anmeldung nicht erforderlich, Auskunft unter  
Tel. (0231) 61 52 71

**Jeden Donnerstag • 8.45–11.00 Uhr**

### **FIP-Café**

Offener Treff für werdende Eltern und Familien mit Säuglingen und Kleinkindern

**Ort:** FABIDO Familienzentrum  
Winandweg 47 a, 44388 Dortmund  
Anmeldung nicht erforderlich

**Familienbüro Lütgendortmund**  
Tel. (0231) 50-2 89 40

## **MENGEDE**

Angebote lagen bei Redaktionsschluss noch nicht vor.  
Wir geben gerne Auskunft

**Familienbüro Mengede**  
Tel. (0231) 50-2 80 40

## **SCHARNHORST**

**Jeden Mittwoch • 10.00–12.00 Uhr**

### **FIP-Welt-Café**

Offener Treff für werdende Eltern und Familien mit Säuglingen und Kleinkindern

**Ort:** FABIDO Familienzentrum  
Mackenrothweg 11–13, 44328 Dortmund  
Anmeldung nicht erforderlich

**Jeden Freitag • 9.00–11.00 Uhr**

### **FIP-Café**

Offener Treff für werdende Eltern und Familien mit Säuglingen und Kleinkindern

**Ort:** FABIDO Familienzentrum  
Derner Kippshof 36 a, 44329 Dortmund  
Anmeldung nicht erforderlich

**Familienbüro Scharnhorst**  
Tel. (0231) 50-2 88 26



## Austausch und Begegnung

Junge Eltern äußern häufig den Wunsch, andere Eltern mit gleichaltrigen Babys und Kindern kennenzulernen und mit ihnen Erfahrungen auszutauschen. So können z. B. gemeinsame Unternehmungen mit den Kindern geplant oder mit Unterstützung der Familienbüros Veranstaltungen zu interessanten Eltern-Themen wie Gesundheit, Ernährung oder auch Umgang mit Geschwisterkindern organisiert werden.

Nicht zuletzt entstehen aktive Netzwerke der Eltern untereinander.

Alle Gruppen werden von erfahrenem pädagogischen Personal begleitet.

### APLERBECK

**Jeden Dienstag • 09.00–12.00 Uhr**

#### Hand in Hand

Ein generationsübergreifendes und kostenloses Betreuungsangebot für Familien mit Kindern von 0–6 Jahren

**Ort:** Altenzentrum St. Ewaldi

Weiß-Ewald-Straße 41–43, 44287 Dortmund

Anmeldung und weitere Information im Familienbüro

**Familienbüro Aplerbeck**

**Tel. (0231) 50-2 93 09**

### BRACKEL

**Jeden 1. Mittwoch im Monat • 16.00–17.00 Uhr**

#### Das Rote SOFA

Ein Vorleseangebot für Kinder

**Ort:** Bibliothek Brackel

Oberdorfstraße 23, 44309 Dortmund

Kontakt und Anmeldung unter Tel. (0231) 50-2 95 59 oder E-Mail: familienbuerobruckel@stadtdo.de



**Jeden Donnerstag (außer in den Schulferien)  
9.30–10.30 (Gruppe 1) • 10.45–11.45 (Gruppe 2)**

#### Krabbel-Treff

Für Eltern mit Kindern bis zum ersten Lebensjahr

**Ort:** Ev. Begegnungszentrum Wickede

Wickeder Hellweg 82–84, 44319 Dortmund

Anmeldung erforderlich, Nadine Althoff, Tel. 22 96 24 24

**Jeden Freitag • 9.30–11.45 Uhr**

(außer in den Schulferien)

#### Treffpunkt Mütter/Väter in Wickede

Für Mütter/Väter mit Kindern von 0–3 Jahre

**Ort:** Ev. Begegnungszentrum Wickede

Wickeder Hellweg 82–84, 44319 Dortmund

Anmeldung erforderlich, Nadine Althoff, Tel. 22 96 24 24

**Familienbüro Brackel**

**Tel. (0231) 50-2 48 89**

### EVING

Angebote lagen bei Redaktionsschluss noch nicht vor.  
Wir geben gerne Auskunft.

**Familienbüro Eving**

**Tel. (0231) 50-2 79 23**



## HOMBRUCH

**Jeden Dienstag • 09.00–11.15 Uhr**

### Elternstart NRW

Krabbelcafé mit Babys im ersten Lebensjahr

**Ort:** Evangelisches Familienzentrum  
Stockumer Straße 275, 44225 Dortmund  
Anmeldung nicht erforderlich

**Jeden Dienstag • 9.15–10.45 Uhr**

### Elternstart NRW

Krabbelcafé mit Babys im ersten Lebensjahr

**Ort:** AWO Begegnungszentrum Hombuch  
Tetschener Straße 2–4, 44225 Dortmund  
Anmeldung nicht erforderlich

**Jeden Mittwoch • 9.00–11.15 Uhr**

### Zwergencafé Löttringhausen

Für Eltern mit Kindern bis zu 3 Jahren ohne Betreuungsplatz

**Ort:** FABIDO Familienzentrum  
Eichhoffstraße 20, 44229 Dortmund  
Anmeldung im Familienzentrum unter Tel. (0231) 73 54 21 erforderlich

**Jeden 2. Mittwoch im Monat • 15.30–16.30 Uhr**

### Bilderbuchcafé

Für Eltern mit Kindern von 2–6 Jahre

**Ort:** Stadtteilbibliothek Hombuch  
Harkortstraße 58, 44225 Dortmund  
Anmeldung im Familienbüro erforderlich

**Jeden Freitag • 09.00–11.15 Uhr**

### Elternstart NRW

Krabbelcafé Bittermark

Für Eltern mit Babys im ersten Lebensjahr

**Ort:** AWO Haus Bittermark  
Sichelstraße 22, 44229 Dortmund  
Anmeldung nicht erforderlich

**Jeden Freitag • 10.00–11.30 Uhr**

### Elternstart NRW

Krabbelcafé Brünninghausen

Für Eltern mit Babys im ersten Lebensjahr

**Ort:** AWO Familienzentrum  
Mergelteichstraße 12–14, 44225 Dortmund  
Anmeldung nicht erforderlich

### Familienbüro Hombuch

**Tel. (0231) 50-2 83 27**

## HÖRDE

**Donnerstag • 9.00–10.30 Uhr**

### Windelcafé

Für Eltern mit Kindern von 0–3 Jahre

**Ort:** Begegnungszentrum B3  
Niederhofener Straße 52, 44263 Dortmund  
Anmeldung erforderlich unter Tel. (0231) 42 57 99 60

**Jeden Mittwoch • 10.30–12.00 Uhr**

**(außer in den Schulferien)**

### Elterncafé Bärenstark

Für Eltern mit Babys und Kindern bis 3 Jahre

**Ort:** Jugendfreizeitstätte Hörde  
Clarenberg 35, 44263 Dortmund  
Informationen beim Kinderschutzbund  
Tel. (0231) 84 79 78-0

**Jeden 2. Donnerstag im Monat • 15.30–16.30 Uhr**

### Bilderbuchcafé

Für Eltern mit Kindern von 2–5 Jahre

**Ort:** Stadtteilbibliothek Hörde  
Hermannstraße 33, 44263 Dortmund  
Anmeldung in der Bibliothek erforderlich  
Tel. (0231) 2 86 06 78

### Familienbüro Hörde

**Tel. (0231) 50-2 98 67**



## HUCKARDE

**Jeden Freitag • 9.15–10.45 Uhr**

### Eltern- und Krabbelcafé

Offener Treff für Eltern mit Kindern von 0–1 Jahre

**Ort:** FABIDO Familienzentrum

Osulfsweg 44 a, 44379 Dortmund

Kontakt: Frau Leenaarts und Frau Hower,  
FABIDO Familienzentrum, Tel (0231) 50-15 98 0,  
Ev. Bildungswerk, Tel. (0231) 22 96 24 04

**Familienbüro Huckarde**

**Tel. (0231) 50-2 84 35**

## INNENSTADT-NORD

Angebote lagen bei Redaktionsschluss noch nicht vor.  
Wir geben gerne Auskunft.

**Familienbüro Innenstadt-Nord**

**Tel. (0231) 50-2 42 82**

## INNENSTADT-OST

**Jeden Montag • 14.00–16.00 Uhr**

**Jeden Mittwoch • 15.30–17.00 Uhr**

### Offenes Café – Austausch und Begegnung

Offenes Angebot für jung und alt, alleine oder als Familie

**Ort:** SOS Kinderdorfzentrum Dortmund  
Begegnungszentrum

Kronprinzenstraße 89–93, 44135 Dortmund

Anmeldung nicht erforderlich

**Familienbüro Innenstadt-Ost**

**Tel. (0231) 50-2 95 69**

## INNENSTADT-WEST

**Jeden 1. Mittwoch im Monat • 9.00–11.00 Uhr**

### Elterncafé im Stadteilladen Wilma

In Kooperation mit der Erziehungsberatungsstelle SKF wird in gemütlicher Atmosphäre bei einem gemeinsamen Austausch über Themen aus dem Familienalltag gesprochen.

**Ort:** Stadteilladen für vielfältiges Miteinander Wilma  
Wilhelmsplatz 6, 44149 Dortmund

**Jeden Mittwoch • außer während des Elterncafés • 9.00–11.00 Uhr**

### Offene Sprechstunde des Familienbüros im Stadteilladen Wilma

Bei Fragen zu Kinderbetreuung, Angeboten im Stadtbezirk, Gesundheit, Interkulturellen Angeboten oder zum Umgang mit Ämtern

**Ort:** Stadteilladen für vielfältiges Miteinander Wilma  
Wilhelmsplatz 6, 44149 Dortmund

**1x im Monat Donnerstag • 14.00–15.00 Uhr**

### Offene Sprechstunde der Erziehungsberatungsstelle SKF

Für alle mit Kindern

**Ort:** Kath. Familienzentrum Forum Bartoldus  
Zur Vielfalt 25, 44147 Dortmund

Genauen Termin bitte erfragen unter  
Tel. (0231) 14 62 88.

Anmeldung erforderlich

**Familienbüro Innenstadt-West**

**Tel. (0231) 50-2 35 17**

## LÜTGENDORTMUND

**Jeden Dienstag • 11.30–13.30 Uhr**

### Eltern-Kind-Spielgruppe

Für Eltern mit Kindern von 1–3 Jahre

**Ort:** Ev. Christusgemeindehaus

Provinzialstraße 410, 44388 Dortmund

Anmeldung im Familienbüro erforderlich



**Jeden letzten Dienstag im Monat • 14.00–16.00 Uhr**  
**Offene Sprechstunde der „Erziehungs-  
beratungsstelle“ Lütgendortmund**

Kostenfrei

**Ort:** FABIDO Familienzentrum  
Westermannstraße 8, 44388 Dortmund  
Kostenfrei  
Auskunft und Anmeldung unter Tel. (0231) 63 71 23

**Jeden Donnerstag • 11.30–13.00 Uhr**  
**Mama lernt Deutsch**

Angebot mit Kinderbetreuung

**Ort:** Ev. Christuskirche  
Provinzialstraße 410, 44388 Dortmund  
Anmeldung im Familienbüro erforderlich

**Jeden zweiten Freitag • 09.00–12.00 Uhr**  
**Themenfrühstück für türkische Mütter**

Für Eltern mit Kindern von 0–12 Jahre

**Ort:** Ev. Familienzentrum Kinderarche  
Provinzialstraße 410a, 44388 Dortmund  
Anmeldung im Familienbüro erforderlich

**Familienbüro Lütgendortmund**  
Tel. (0231) 50-2 89 40

## MENGEDE

**Jeden Montag • 13.00–14.30 Uhr**  
**Deutschkurs**

Für Frauen – Anfängerinnen und Fortgeschrittene

**Ort:** FABIDO Familienzentrum  
Speckestraße 17, 44357 Dortmund  
Info im Familienzentrum  
Tel. (0231) 50-15 960

**Jeden Dienstag • 9.00–10.30 Uhr**  
**Elternstart NRW, mehrsprachiges Eltern-  
café**

Für Eltern mit Kindern von 0–12 Monate

**Ort:** FABIDO Familienzentrum  
Speckestraße 17, 44357 Dortmund  
Tel. (0231) 50- 15 960

**Jeden Dienstag • 8.30–11.00 Uhr**  
**Sprachkurs für Frauen**

**Ort:** Nachbarschaftszentrum NebenAn  
Speckestraße 1, 44357 Dortmund  
Anmeldung im Familienzentrum erforderlich,  
Tel. (0231) 37 41 37

**Jeden Dienstag • 16.30–18.00 Uhr**  
**Elternstart NRW, Kidix Eltern-Kind-Kurs**

Für Eltern mit Kindern von 0–12 Monate

**Ort:** Kath. Familienzentrum St. Remigius  
Burgring 35, 44359 Dortmund

**Jeden Mittwoch • 16.15–17.45 Uhr**  
**Elternstart NRW, Kidix Eltern-Kind-Kurs**

Für Eltern mit Kindern von 0–12 Monate

**Ort:** Kath. Familienzentrum St. Remigius  
Burgring 35, 44359 Dortmund

**Jeden Donnerstag • 16.30–18.00 Uhr**  
**Kidix Eltern-Kind-Kurs**

Für Eltern mit Kindern ab 1 Jahr

**Ort:** AWO Kita  
Molkereistraße 10f, 44359 Dortmund

**Familienbüro Mengede**  
Tel. (0231) 50-2 80 40

## SCHARNHORST

**Jeden Donnerstag • 9.30–11.00 Uhr**  
**Sprachcafé für Frauen**  
**(mit Kinderbetreuung)**

**Ort:** Ehemalige Grundschule  
Im Werzenkamp 45, 44328 Dortmund  
Anmeldung nicht erforderlich

**Familienbüro Scharnhorst**  
Tel. (0231) 50-2 88 26



## Bewegung

Kinder bewegen sich gerne. Sie haben Spaß am Ausprobieren, Klettern, Bauen und Toben. Bewegung ist von Anfang an wichtig für eine gesunde Entwicklung. Die „Bewegungszwerge“ sind ein Angebot für Eltern und ihre Kinder im Alter von 2–4 Jahren. Unter Anleitung krabbeln, hüpfen und spielen die Kinder. Eltern erhalten dabei Tipps und Anregungen für alters- und entwicklungsgerechte Übungen. Entsprechende Spiel- und Turnmaterialien stehen zur Verfügung. Das Programm „Bewegungszwerge“ bietet daher den idealen Rahmen, in dem Kinder gemeinsam mit ihren Eltern ihre Bewegungsmöglichkeiten entfalten und erproben können. Dieses Programm beruht auf einer Kooperation des StadtSportBund Dortmund (SSB), des Bewegungsambulatoriums an der TU Dortmund und der Familienbüros.

### APLERBECK

Angebote lagen bei Redaktionsschluss noch nicht vor.  
Wir geben gerne Auskunft.

**Familienbüro Aplerbeck**  
Tel. (0231) 50-2 93 09

### EVING

**Jeden Montag • 15.00–16.00 und 16.00–17.00 Uhr**  
(außer in den Schulferien)

#### **Bewegungsforscher – Sportangebot**

Für Eltern mit Kindern von 2–4 Jahre

**Ort:** Sporthalle TuS Eving-Lindenhorst  
Probstheidastraße 13, 44339 Dortmund  
Anmeldung nicht erforderlich

### BRACKEL

Angebote lagen bei Redaktionsschluss noch nicht vor.  
Wir geben gerne Auskunft.

**Familienbüro Brackel**  
Tel. (0231) 50-2 48 89



**Jeden Donnerstag • 15.15–16.15 Uhr**  
(außer in den Schulferien)

#### **Bewegungszwerge**

Für Eltern mit Kindern von 1–4 Jahre

**Ort:** FABIDO Familienzentrum  
Steiermarkstraße 69, 44339 Dortmund  
Anmeldung erforderlich unter Tel. (0231) 80 62 68

**Familienbüro Eving**  
Tel. (0231) 50-2 79 23



## HOMBRUCH

Jeden Dienstag (außer in den Schulferien)

1. Gruppe 10.30–11.15 Uhr

2. Gruppe 14.45–15.30 Uhr

3. Gruppe 15.30–16.15 Uhr

**Bewegungsforscher – Sportangebot**

Für Eltern mit Kindern von 9 Monaten bis 2,5 Jahre und 2,5 bis 5 Jahre

**Ort:** HOKIDO Familienzentrum

Emil-Figge-Straße 57, 44227 Dortmund

Anmeldung im Familienbüro erforderlich

Familienbüro Hombruch

Tel. (0231) 50-2 83 27

## HÖRDE

Angebote lagen bei Redaktionsschluss noch nicht vor.  
Wir geben gerne Auskunft.

Familienbüro Hörde

Tel. (0231) 50-2 98 67

## HUCKARDE

Jeden Montag • 9.00–10.30 Uhr

(außer in den Schulferien)

**Bewegungszwerge**

Für Eltern mit Kindern von 0–3 Jahre

**Ort:** FABIDO Familienzentrum

Osulfweg 44a, 44379 Dortmund

Anmeldung erforderlich unter Tel. (0231) 50-1 59 80

Dienstag (14-tägig) • 9.00–11.00 Uhr

(außer in den Schulferien)

**Bewegungszwerge**

Für Eltern mit Kindern ab 3 Jahren

**Ort:** FABIDO Familienzentrum

Siepmannstraße 93, 44379 Dortmund

Kontakt: Frau Pliewisch (0231) 67 39 04

Familienbüro Huckarde

Tel. (0231) 50-2 84 35

## INNENSTADT-NORD

jeweils 15.30–18.30 Uhr

**spiel- & sport MOBIL**

**Jeden Mittwoch:** Nordmarkt Spielplatz Freifläche

**Jeden Freitag:** Hannibal-Komplex (Wiese vorm Jugendtreff)

Angebot kann bei schlechtem Wetter entfallen. Die Saison endet in der 2. Herbstferienwoche und beginnt wieder im April.

Familienbüro Innenstadt-Nord

Tel. (0231) 50-2 42 82

## INNENSTADT-OST

Angebote lagen bei Redaktionsschluss noch nicht vor.  
Wir geben gerne Auskunft.

Familienbüro Innenstadt-Ost

Tel. (0231) 50-2 95 62







## INNENSTADT-WEST

### Bewegungszwerge – Sportangebot

Neuer Kursbeginn siehe „Aktuelle Angebote“ S. 6

Familienbüro Innenstadt-West

Tel. (0231) 50-2 35 17

## LÜTGENDORTMUND

### spiel- & sport MOBIL

Das spiel- & sportMOBIL ist in Lütgendortmund, Marten und Bövinghausen unterwegs. Auskunft erteilt das Familienbüro.

Familienbüro Lütgendortmund

Tel. (0231) 50-2 89 40

## MENGEDE

In Vorbereitung: Termin steht noch nicht fest  
Infos bitte im Familienbüro erfragen!

### Bewegungszwerge – Sportangebot

Für Eltern mit Kindern von 1–3 Jahre  
Bitte bequeme Kleidung und Anti-Rutsch-Socken mitbringen.

**Ort:** FABIDO Familienzentrum  
Breisenbachstraße 24, 44359 Dortmund

Jeden Freitag • 16.00–17.00 Uhr  
(außer in den Schulferien)

### Bewegungszwerge – Sportangebot

Für Eltern mit Kindern von 2–4 Jahre  
Bitte bequeme Kleidung und Anti-Rutsch-Socken mitbringen.

**Ort:** Turnhalle Realschule Nette  
Dörwerstraße 36, 44359 Dortmund  
Anmeldung im Familienbüro erforderlich

### jeweils 15.30–18.30 Uhr spiel- & sport MOBIL

**Ort:** Nette

Jeden Montag: Platz am Adelhartweg 10  
Jeden Donnerstag: Platz an der Butzstraße 28

**Ort:** Westerfilde

Jeden Dienstag: Platz am Gerlachweg 16  
Jeden Mittwoch: Wiese am Ammerbaumweg 2–24  
Jeden Freitag: Schulhof Westhausen-Grundschule  
Jeden Samstag: Kiepeweg 12, an der Boulebahn  
Angebot kann bei schlechtem Wetter entfallen.  
Die Saison beginnt wieder im April.  
Auskunft erteilt das Familienbüro Mengede  
Tel. (0231) 50-2 80 40

Familienbüro Mengede

Tel. (0231) 50-2 80 40

## SCHARNHORST

Angebote lagen bei Redaktionsschluss noch nicht vor.  
Wir geben gerne Auskunft.

Familienbüro Scharnhorst

Tel. (0231) 50-2 88 26





## Kooperationspartner

- Adolf-Schulte-Schule Aplerbeck
- AK Mengede hilft e. V.
- Altenzentrum St. Ewaldi
- Arbeitsgemeinschaft Dorstfelder Ferienspiele e. V.
- Arbeitskreis Zahngesundheit
- ATV Dorstfeld
- AWO Beratungsstelle für Schwangerschaftskonflikte, Ehe- und Lebensprobleme
- AWO Dortmund, AWO-Begegnungsstätte Tetschener Straße
- AWO Kindertageseinrichtungen
- Beratungsstelle Westhoffstraße
- BSV Schüren 1910 e. V.
- CVJM
- Diakonie Dortmund
- Diakonie Dortmund, Förderzentrum Rolandstraße
- Gesundheitsamt
- DJK Hansa
- DOGEWO 21
- Ev. Familienbildung Meylantstraße
- Ev. Familienzentrum Barop
- Ev. Familienzentren Eliaskinder
- Ev. Georgs-Kirchengemeinde Aplerbeck
- Ev. Kindergarten „Kinderarche“
- Ev. Kirchengemeinde Schüren
- Ev. Kirchenkreis Dortmund
- Ev. Gemeinde, Do-Südwest, Bezirk Barop
- Ev. Bildungswerk Dortmund
- Ev. Familienzentrum Kinderarche
- FABIDO
- Familienzentrum Ährenkorn e. V.
- Familienzentrum Kinder mit Zukunft – Schiffskoje e. V.
- Familienzentrum Yorckstraße
- Fichte Grundschule (OGS)
- Grundschule Kleine Kielstraße
- Haus der Generationen
- HOKIDO Familienzentrum
- Johanniter Kita Lindenhorst
- Johanniter-Unfall-Hilfe
- Judogemeinschaft Dortmund
- Jugendfreizeitstätte Clarenberg
- Jugendfreizeitstätte Hombruch
- Jugendfreizeitstätte Schüren
- Kath. Familienzentrum Campus St. Josef
- Kath. Familienzentrum Forum Bartoldus
- Kath. Familienzentrum St. Ewaldi
- Kath. Familienzentrum St. Josef/St. Stephanus
- Kath. Familienzentrum
- St. Remigius
- Kath. Kirchengemeinde St. Bonifatius
- Kath. Kirchengemeinde St. Ewaldi
- Kath. Kindergarten St. Aloysius
- Katholische Bildungstätte für Erwachsenen- und Familienbildung Dortmund
- Kinderschutzbund Dortmund e. V.
- Kino im Depot „Sweet Sixteen“
- Kita Abenteuerland
- Knappschafts Krankenhaus Dortmund – Elternschule
- MIA-DO-KI
- Montessori Kinderhaus
- mondo mio! Kindermuseum e. V.
- Mütterzentrum Dortmund e. V.
- Nordmarkt Grundschule
- Schopenhauer Grundschule
- Seniorenbüros in den Stadtbezirken
- SC 1885 Huckarde-Rahm
- SKF Hörde
- Stadt- und Landesbibliothek Dortmund sowie Zweigstellen in den Stadtbezirken
- Städtische Begegnungszentren
- StadtSportBund
- TuS Eving-Lindenhorst e. V.
- TU Dortmund – Bewegungsambulatorium
- TU Dortmund – Stabsstelle Chancengleichheit, Familie und Vielfalt
- Turn- und Sportzentrum Nette



# So finden Sie Ihr Familienbüro ...

## **Innenstadt-Nord** ..... (0231) 50-2 42 82

Leopoldstraße 16–20  
44147 Dortmund  
FamilienbueroInnenstadt-Nord@stadtdo.de

## **Innenstadt-Ost** ..... (0231) 50-2 95 69

Märkische Straße 24–26  
44141 Dortmund  
FamilienbueroInnenstadt-Ost@stadtdo.de

## **Innenstadt-West** ..... (0231) 50-2 35 17

Märkische Straße 24–26  
44141 Dortmund  
FamilienbueroInnenstadt-West@stadtdo.de

## **Eving**..... (0231) 50-2 79 23

August-Wagner-Platz 2–4  
44339 Dortmund  
FamilienbueroEving@stadtdo.de

## **Scharnhorst**..... (0231) 50-2 88 26

Gleiwitzstraße 277  
44328 Dortmund  
FamilienbueroScharnhorst@stadtdo.de

## **Brackel**..... (0231) 50-2 48 89

Brackeler Hellweg 170  
44309 Dortmund  
FamilienbueroBrackel@stadtdo.de

## **Aplerbeck**..... (0231) 50-2 93 09

Köln-Berliner-Straße 1  
44287 Dortmund  
FamilienbueroAplerbeck@stadtdo.de

## **Hörde**..... (0231) 50-2 98 67

Hörder Bahnhofstraße 16  
44263 Dortmund  
FamilienbueroHoerde@stadtdo.de

## **Hombruch**..... (0231) 50-2 83 27

Harkortstraße 58  
44225 Dortmund  
FamilienbueroHombruch@stadtdo.de

## **Lütgendortmund**..... (0231) 50-2 89 40

Werner Straße 10  
44388 Dortmund  
FamilienbueroLuetgendortmund@stadtdo.de

## **Huckarde**..... (0231) 50-2 84 35

Urbanusstraße 5  
44369 Dortmund  
FamilienbueroHuckarde@stadtdo.de

## **Mengede**..... (0231) 50-2 80 40

Am Amtshaus 13  
44359 Dortmund  
FamilienbueroMengede@stadtdo.de

**Öffnungszeiten der Familienbüros:**  
**montags und donnerstags**  
**8.30–10.30 Uhr**  
**und nach Vereinbarung**

**Familienhebammen-Hotline**  
**Tel. (0231) 50-1 01 88**

# WIR SIND FÜR SIE DA!

KINDERBETREUUNG • KRABELGRUPPEN

FAMILIENANGEBOTE

KINDER STÄRKEN • ERNÄHRUNG

SPRACHENTWICKLUNG

FRÜHKINDLICHE BILDUNG • FRÜHE HILFEN

WERDENDE ELTERN • VORLESEPATEN

ICH GEH ZUR U • BEWEGUNGSZWERGE

SPIEL- UND FÖRDERMÖGLICHKEITEN

STARK DURCH BEZIEHUNG

Ihr Familienbüro im Stadtbezirk.



## Impressum

### Herausgeber:

Stadt Dortmund, Jugendamt – Präventionsfachstelle  
Dr. Annette Frenzke-Kulbach (verantwortlich)

### Redaktion:

Ingolf Sinn, Kathrin Mörken

### Kommunikationskonzept, Satz, Produktion, Druck:

Stadt Dortmund, Marketing + Kommunikation – 03/2024 –  
Wir verwenden ausschließlich FSC/PEFC-zertifiziertes Papier,  
alkoholfreie Druckchemie & Druckfarben auf Pflanzenölbasis.

[dortmund.de/familie](https://dortmund.de/familie)