Freiraumplanerischer Realisierungs-wettbewerb

Huckarde-Nord

Landschaftsarchitekturbüro:
Büro Drecker, Bottrop-Kirchhellen

Spielachse Dortmund Huckarde

Lageplan - Leitbild - In der Mulde

Leitbild

Verbindung

Im Mittelpunkt des Konzepts steht das Thema VERBINDUNG. Dieser Ansatz erfolgt visuell durch einen Hauptweg, der sich barrierefrei mit einer einheitlichen Oberflächengestaltung durch alle drei Parkelemente zieht. Sie verbindet und ermöglicht für unterschiedliche Kindergruppen eine spannende Spielachse. Die Spielachse und der Freiraum entwickeln sich parallel und zusammen zu einem wichtigen stadtteilsublichen Element des Stadtteils Huckarde.

Überdimensionale Blumen, sowie „der Huckarder" als Person, sind Gestaltungselemente, die einen künftigen Wiedererkennungswert besitzen und den Verlauf des Grünzugs als zusammenhängenden Freiraum erlebbar machen. Die zuzeit eisenta wirkenden Freiräume werden mit Hilfe der ausgewählten „Grüßelementen" und zusätzlich gestalteten Übergangszonen zu einem gesicherlich wirkenden Freiraum entwickelt. Die unterschiedlichen Spiel- und Erfahrungsbereiche verbinden sich mit den Stadtkunen, seinen angrenzenden Gärten und Schrebergärten zu einem zusammenhängenden, stadtteilprägenden und sparrenden Erholoraum in Wohnungsnähe.

Das Thema VERBINDUNG wird nicht nur räumlich im Sinne von Durchgängigkeit interpretiert sondern, auch inhaltlich auf die Ausgestaltung der Spielachse und des Parks angewandt. Durch eine barrierefreie Gestaltung, mit sich wiederholenden Elementen und einer besonderen Auswahl von Spielgeräten, entsprechend der jeweiligen Altersgruppen, wird der unterschiedlichen Wünschen nachgegeben, und die Möglichkeit realisiert, Spiel- und Sportlichen altersgerechtsch und im nahenen Wohnungsumfeld zu nutzen.

Über die Anpflanzung von Gemüsearten und ausgewählten Obst - und Blumensorten wird eine VERBINDUNG zu den Themen Essen, Regionalität und Kultur geschaffen. Die zukünftige abwechslungsreiche Spielachse in einem zusammenhängenden Freiraum kann mit den Bürgern zusammen entwickelt werden. Es entstehendein neue Orte.

Die Fläche vor dem heutigen Vereinsheim des Kleingartenvereins „Glück auf Hansa", soll als zukünftiger Ort des „Zusammenkommens" ausgestaltet werden. Verschiedene Funktionen und Nutzmöglichkeiten bieten sich hier realisieren. Neben „Grundsätzsbleiben/Übungen" ist hier eine Infrastruktur vorhanden, die ausgebaut und pützlisiert werden muss. Sie bietet aber die Grundlage für einen Ort, an dem eisen Gemeinschaftsleben, Kultur und Kommunikation stattfinden kann. Es entstehendein neue Orte. Die Verbindung zwischen Spielen, Gesundheitsfördern und Rersyte zu ermöglichen, aber auch die Möglichkeit, ausländischen Mitbürgern näher zu kommen. Auch ein außerordentlicher, fischer Lernort ist Teil der Planung. Ein zentral gestalteter Wasserspielort für unterschiedliche Kindergruppen mit Blumen als Duschen, Wasserstampf, Strahl etc. gehen den Eltern die Möglichkeit, ihre Kinder im Blick zu haben und gleichzeitig mit Freunden zusammenzukommen. Dieser Fläche ist gut erschlossen, zentral und übersichtlich.

Spiel und Sport

Ein weiterer Aspekt von VERBINDUNG ist das Thema Spiel und Sport, entsprechend der Altersgruppen und ihrer Erfahrungswerte. Die Entwicklung einer Spielachse mit ganzheitlichen Erfahrungen entwickelt sich mit zunehmenden Alter zu mehr Aktivitäten und bekommt einen Sportlichen Ansatz. Die Spielachse bietet mit ihren unterschiedlichen Angeboten Kreativen und Erfahrungsbereiten der Kinder und Jugendlichen sind ein wichtiger Bestandteile der zukünftigen Entwicklung der Spielachse.

Das ausgewählte Leitbild VERBINDUNG wirkt von den Planern sowohl inhaltlich als auch räumlich gestaltet und Ortsspezifisch auf Nachbarschaften übertragen. Durch das Miteinander von verschiedenen Aspekten und biologischen Erkenntnissen über Erzeugerfahrungen, Kleinstadtgruppen bis zu Sinneserfahrungen und erlebter Aktivzeiten wird der neu entstehende Freiraum eine abwechslungsreiche und spannende Spielachse, die Lust auf den Besuch einzelner Spielstandorte und damit auf das Erleben einer zusammenhängenden Grünfläche macht.

Insgesamt soll durch das Leitbild, mit dem Thema VERBINDUNG, ein verwoebter Stadtraum/ Grünraum geschaffen werden, der die einzelnen Grünflächen mit Hilfe einer spannenden Spiel - und Sportachse zukünftig zu einem zusammenhängenden Freiraum im Stadtteil Huckarde verbindet. Hierdurch wird die Möglichkeit geschaffen, Kinnaewonder, Bindeverstärkt im städtischen Umkreis und eine mögliche Verbindung zur Halde im Nord - Osten sowie zur Bochtrosportanlage im Südwesten zu schaffen. Dieser Ansatz verschafft dem Stadtteil Huckarde seine VERBINDUNG räumlich wie inhaltlich und ist stadtbildgeeignet. →

Die Verbindung und Verknüpfung von Spiel und Freiraum wird zur Spielachse im Grünzug

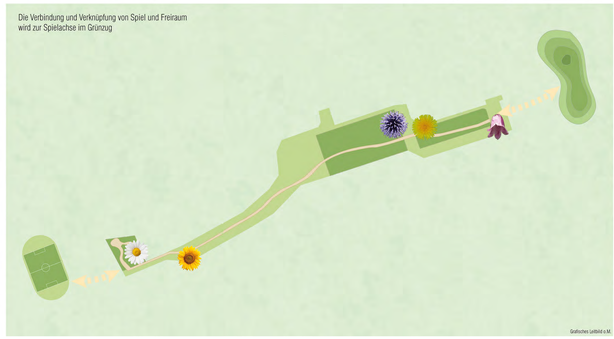

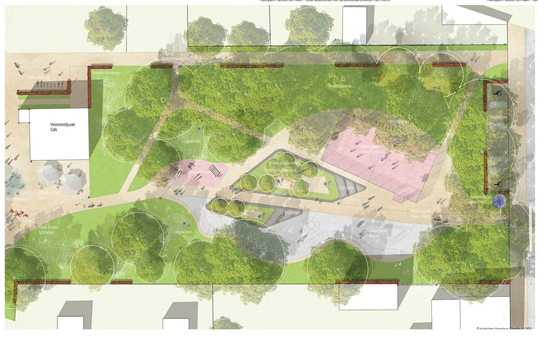
Vereinsheim/Café
Grundschule Huckarde
Kath. Kirche Christkönig
Grundschule
Kath. Kirche Christkönig
Grundschule
Grundschule
Grundschule