

Nr. 159

Dortmunder Statistik

Bundestagswahl 2002

am 22. September 2002

Sonderheft

Stimmzettel

Sie haben 2 Stimmen

Stimmzettel

Sie haben 2 Stimmen

Stadt Dortmund
Statistik und Wahlen



Dortmunder Statistik

Die Bundestagswahl am 22. September 2002

Impressum

Herausgeber: Stadt Dortmund, Statistik und Wahlen, 44122 Dortmund
Redaktion: Ernst-Otto Sommerer (verantwortlich), Harald Gneiße, Mirjam Spengler
Produktion: Ulrich Böttcher, Hans-Georg Felinks
Gestaltung des Innenteils: Vera Lagemann
Titelgestaltung: Gerd Schmedes
Druck: Büro für Presse- und Öffentlichkeitsarbeit/Graphischer Betrieb - 12/2002
Auflagenhöhe: 2.000
Kontakt: InfoLine (0231) 50 - 2 21 24, Telefax: (0231) 50 - 2 47 77, eMail: Daten@dortmund.de,
Internet: www.dortmund.de/statistik-wahlen

Nachdruck, auch auszugsweise, nur mit Quellenangabe gestattet.

	Seite
Impressum	2
Inhaltsverzeichnis	3
3 x ein Tastendruck	4
Die Wahl zum 15. Deutschen Bundestag am 22. September 2002	5
Tabelle: Das Dortmunder Gesamtergebnis - Erststimmen	15
Tabelle: Das Dortmunder Gesamtergebnis - Zweitstimmen	15
Tabelle: Die Direktkandidatinnen und -kandidaten in den Wahlkreisen 143 und 144	16
Tabelle: Die Bundestagswahlergebnisse im Raum- und Zeitvergleich - prozentuale Ergebnisse (Zweitstimmen) -	16
Tabelle: Die Bundestagswahlergebnisse 2002 im Städtevergleich - Städte mit 200.000 und mehr Einwohnern -	17
Tabelle: Die Bundestagswahlergebnisse 2002/1998 im Städtevergleich - Städte mit 200.000 und mehr Einwohnern -	18
Grafik: Die Zweitstimmenergebnisse in den Dortmunder Bundestagswahlkreisen seit 1987	19
Tabelle: Die Wahlbezirke mit SPD- und CDU-Mehrheit nach Stadtbezirken	20
Tabelle: Die Gegenüberstellung der Erst- und Zweitstimmenergebnisse in den Wahlkreisen 143 und 144	20
Grafik: Die Abweichung des Erststimmenergebnisses vom Zweitstimmenergebnis	21
Tabelle: Die Kombination der Erst- und Zweitstimmen (Stimmensplitting)	21
Tabelle: Die Ergebnisveränderungen gegenüber der Bundestagswahl 1998 in den Wahlkreisen 143 und 144 (in Prozentpunkten)	21
Tabelle: Die ausgestellten Wahlscheine in den Wahlkreisen 143 und 144	22
Grafik: Die ausgestellten Wahlscheine seit 1957 in % der Wahlberechtigten	22
Tabelle: Die ausgestellten Wahlscheine seit 1957	22
Tabelle: Die Antragsteller der Briefwahl nach Altersgruppen und Geschlecht	23
Grafik: Die Entwicklung der Briefwahl seit 1957	23
Grafik: Der Anteil der Briefwähler an den Wählern insgesamt seit 1957	23
Tabelle: Das Briefwahlergebnis und das Gesamtergebnis (Zweitstimmen)	24
Grafik: Das Briefwahlergebnis und das Gesamtergebnis	25
Grafik: Die Entwicklung der Wahlbeteiligung seit 1957	25
Grafik: Die Wahlbeteiligung und die Entfernung zum Wahllokal	25
Tabelle: Die Wahlbeteiligung nach Altersgruppen und Geschlecht in %	26
Tabelle: Die Wahlbeteiligung bei Bundestagswahlen seit 1990 für Männer und Frauen sowie nach Altersgruppen - ohne Briefwahl -	26
Tabelle: Der Altersaufbau der männlichen und weiblichen Wähler nach Parteien	27
Grafik: Der Altersaufbau der Wählerinnen und Wähler nach ausgewählten Parteien	27
Tabelle: Die Parteienergebnisse nach Altersgruppen und Geschlecht	28
Grafik: Die Parteienergebnisse nach Altersgruppen und Geschlecht	28
Karte: Die 41 Dortmunder Kommunalwahlbezirke nach den zwei Bundestagswahlkreisen	29
Tabelle: Die Ergebnisse in den 41 Kommunalwahlbezirken und den 12 Stadtbezirken - absolut und prozentual (Zweitstimmen) -	30
Tabelle: Die Ergebnisveränderungen der Bundestagswahlen 2002/1998 im Vergleich - prozentuale Ergebnisse -	31
Karte: Die sechs Dortmunder Landtagswahlkreise	32
Tabelle: Die Bundestagswahlergebnisse in den sechs Landtagswahlkreisen - Zweitstimmen -	32
Anhang	
Tabelle: Ergebnis und prozentuale Stimmenverteilung in den Wahlbezirken	34

Bundestagswahl 2002 in Dortmund

3 x ein Tastendruck:

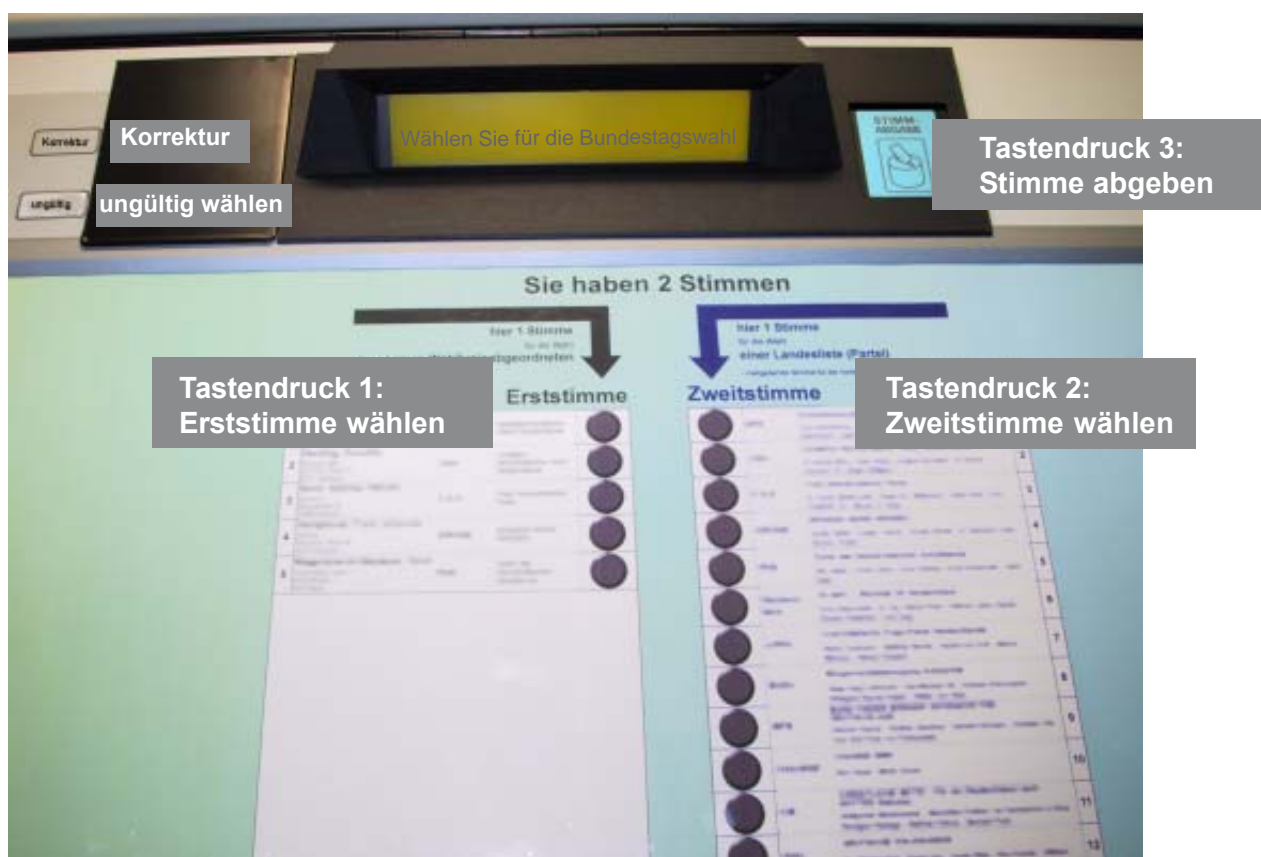

Die Bundestagswahl mit dem elektronischen Stimmzählgerät.

Die Wahl zum 15. Deutschen Bundestag am 22. September 2002

Wahlergebnis

Äußerst knappes Ergebnis im Bund

Mit jeweils 38,5 % der gültigen Zweitstimmen für SPD und CDU/CSU trat das von den meisten Meinungsforschungsinstituten für den Bund erwartete Kopf-an-Kopf-Rennen der beiden Volksparteien in seiner denkbar knappsten Form am Wahlsonntag ein. Nach absoluten Werten liegt die SPD um lediglich 6.027 Zweitstimmen vor der Union. Zusammen mit dem Stimmenanteil der GRÜNEN (8,6 %) entfallen auf die bisherige Koalition insgesamt 306 Sitze (einschließlich 4 Überhangmandate), so dass Rot-Grün die erforderliche Mehrheit besitzt, um für weitere 4 Jahre die Regierung zu stellen. Die FDP blieb mit 7,4 % deutlich hinter ihrem selbst gesteckten Ziel von 18,0 % zurück. Die PDS, bei der Bundestagswahl 1998 als sog. Ostpartei noch über der 5 %-Hürde, erreichte nur noch einen Stimmenanteil von insgesamt 4,0 % und ist im neuen Deutschen Bundestag lediglich mit 2 Direktmandaten vertreten.

SPD in Dortmund mit deutlichem Vorsprung

In Dortmund fiel das Zweitstimmenergebnis für die SPD mit einem Wert von 53,1 % erwartungsgemäß deutlich höher aus als im Bund und auch in NRW. Mit einem Minus von 3,6 %-Punkten konnte die SPD zwar ihr Ergebnis von 1998 (56,7 %) nicht halten, jedoch nahm ihr Stimmenanteil hier weniger stark ab als in den übrigen großstädtischen SPD-Hochburgen in NRW. Die CDU verbesserte mit einem Plus von 0,8 %-Punkten ihren Stimmenanteil in Dortmund leicht auf 25,0 %, blieb aber mit diesem Wert deutlich hinter ihren Ergebnissen in NRW und im Bund zurück. Die GRÜNEN und die FDP erreichten in Dortmund Stimmenzuwächse von 2,6 bzw. 2,2 %-Punkten und konnten damit ihre Zweitstimmenanteile auf 10,3 % bzw. 7,4 % erhöhen. Die PDS behauptete ihren Stimmenanteil gegenüber 1998; auf sie entfielen 1,7 % der gültigen Zweitstimmen. Die übrigen zu dieser Wahl angetretenen Parteien - einschließlich des rechten Spektrums - spielen für den Dortmunder Wählermarkt nur eine marginale Rolle. Der entsprechende Stimmenanteil verringerte sich gegenüber der Bundestagswahl 1998 deutlich von insgesamt 4,6 % auf nunmehr 2,5 %. Damit entschied sich gerade einmal jede 40. Wählerin bzw. jeder 40. Wähler für eine dieser Parteien.

Partei	Zweitstimmenergebnis		
	Bund	NRW	Dortmund
SPD	38,5	43,0	53,1
CDU/CSU	38,5	35,1	25,0
FDP	7,4	9,3	7,4
GRÜNE	8,6	8,9	10,3
PDS	4,0	1,2	1,7

SPD-Direktkandidaten gewählt

Zur Wahl der Direktkandidaten waren in den beiden Dortmunder Wahlkreisen jeweils 7 Bewerberinnen bzw. Bewerber angetreten. Im Wahlkreis 143 (Dortmund I) gelang es Marco Bülow (SPD), der erstmalig bei einer Bundestagswahl antrat, sich mit 57,8 % gegenüber seinem Konkurrenten von der CDU (27,4 %) durchzusetzen. Im Wahlkreis 144 (Dortmund II) gewann Ursula Burchardt (SPD) mit einem Stimmenanteil von 60,0 % deutlich vor dem Kandidaten der CDU (27,1 %) das Direktmandat. Eine Umrechnung der Ergebnisse der Bundestagswahl 1998 auf die beiden neu zugeschnittenen Wahlkreise zeigt, dass Marco Bülow den Stimmenanteil seiner Partei zur letzten Wahl halten konnte, während im Bereich von Ursula Burchardt ein leichter Rückgang zu verzeichnen war.

Von den übrigen Dortmunder Direktkandidaten wurden Erich Georg Fritz (CDU) sowie Markus Kurth (GRÜNE) über die Landesliste in den neuen Bundestag gewählt.

Bundestagswahl 2002 in Dortmund

Wahlbeteiligung

Rückgang der Wahlbeteiligung

Von den 427.443 Dortmunder Wahlberechtigten haben insgesamt 336.666 bzw. 78,8 % ihre Stimme in einem Wahllokal oder per Brief abgegeben. Damit lag die Wahlbeteiligung leicht unter der für die Bundesrepublik Deutschland ermittelten Quote (- 0,3 %-Punkte); gegenüber dem für Nordrhein-Westfalen ermittelten Wert betrug der Abstand - 1,5 %-Punkte. Im Vergleich zur Bundestagswahl 1998 ist für Dortmund eine Abnahme um 4,3 %-Punkte festzustellen. Damit konnte sich Dortmund dem allgemein zu beobachtenden Trend eines Rückgangs der Wahlbeteiligung im Land und im Bund nicht entziehen. Allerdings fiel das Minus in Dortmund niedriger aus als z. B. in Duisburg (- 4,7 %-Punkte) oder Gelsenkirchen (- 5,3 %-Punkte).

Ältere Menschen und Männer am wahlleifrigsten

Die Wahlbeteiligung der Männer (79,1 %) lag geringfügig über der der Frauen (78,5 %). Am wahlfreudigsten waren die älteren Menschen. So erreicht die Wahlbeteiligung bei den 60- bis unter 70-Jährigen mit 84,5 % ihren höchsten Wert. Selbst bei den Wahlberechtigten ab 70 Jahren war das Interesse an einer Wahlteilnahme noch deutlich ausgeprägter als bei den bis unter 40-Jährigen.

Wahlkreise und Wahlbezirke

Neueinteilung des Wahlgebietes

Auf Grund der Reduzierung der Bundestagswahlkreise von 328 auf nunmehr 299 war eine weitgehende Neueinteilung des Wahlgebietes der Bundesrepublik Deutschland erforderlich geworden. Für die Stadt Dortmund hatte diese Änderung zur Folge, dass sich die Zahl der Wahlkreise von 3 auf 2 verringerte. Der Zuschnitt der beiden neuen Wahlkreise kann der nachfolgenden Tabelle entnommen werden.

Wahlkreis 143 - Dortmund I	Wahlkreis 144 - Dortmund II
Innenstadt-West	Innenstadt-Nord
Innenstadt-Ost	Eving
Mengede	Scharnhorst
Huckarde	Brackel
Lütgendortmund	Aplerbeck
Hombruch	Hörde

Reduzierung der Wahlbezirke in Dortmund

Parallel mit der Verringerung der Zahl der Wahlkreise ging auch eine Reduzierung der Zahl der Wahlbezirke - das ist die unterste wahlorganisatorische Einheit, der jeweils ein Wahllokal zugeordnet ist - einher. Von zuletzt 478 Wahllokalen (ohne Briefwahllokale) wurde ihre Zahl auf 286 vermindert. Damit wurde das immer schwieriger zu lösende Problem der Gewinnung einer ausreichenden Zahl von ehrenamtlichen Wahlvorstandsmitgliedern deutlich entschärft, da durch die Wahlbezirksreduzierung rund 1.350 Wahlhelferinnen und Wahlhelfer eingespart werden konnten.

Da die Verringerung der Zahl der Wahlbezirke nicht durch bloße Zusammenlegung bestehender Bezirke, sondern durch deren Neuzuschnitt unter Berücksichtigung der Lage des jeweiligen Wahllokals vorgenommen wurde, hat sich für das Gros der Wahlberechtigten bezüglich der Entfernung zu ihrem Wahllokal trotz der starken Reduzierung keine nennenswerte Änderung ergeben. Wie ein Vergleich mit der entsprechenden Auswertung (auf der Basis der Bezirke der repräsentativen Wahlstatistik) für die Bundestagswahl 1998 zeigt, ist der Anteil derjenigen, die in einem Radius von bis zu 600 m (Luftlinie) von ihrem Wahllokal entfernt wohnen, lediglich von 90,9 % auf 85,0 % zurückgegangen. Auswirkungen auf die Entscheidung zur Teilnahme an der Wahl sind von daher kaum auszumachen.

Merkmal	Entfernung zum Wahllokal (Luftlinie)				Insgesamt
	bis unter 600 m		600 m und mehr		
	1998	2002	1998	2002	
Wahlberechtigte	90,9%	85,0%	9,1%	15,0%	100,0%
Wähler im Wahllokal	91,4%	85,3%	8,6%	14,7%	100,0%
Briefwähler	87,5%	78,3%	12,5%	21,7%	100,0%
Nichtwähler	92,7%	90,3%	7,3%	9,7%	100,0%

Flächendeckender Einsatz elektronischer Stimmzählgeräte

Die Reduzierung der Wahlbezirke war nur möglich durch den flächendeckenden Einsatz elektronischer Stimmzählgeräte, die den Wahlvorständen die Abwicklung des Wahlgeschäftes wesentlich erleichtern. Die Handhabung der Geräte erwies sich für den überwiegenden Teil der Wahlvorstände als unproblematisch. Auch die Mehrzahl der Wählerinnen und Wähler hatte mit der elektronischen Stimmabgabe keine Probleme. Dieser Erfolg ist nicht zuletzt auch auf die intensive Schulungs- und Aufklärungsarbeit (Schulung der Wahlvorstände an den Geräten, öffentliche Vorstellung der Geräte in den Bezirksverwaltungsstellen und auf Veranstaltungen, Informationsschreiben an alle Wahlberechtigten mit dem Versand der Wahlbenachrichtigung, Informationen im Wahllokal, etc.) seitens des Wahlbüros zurückzuführen.

Wahl mit einem Wahlschein - Briefwahl

Erstmalig Wahlscheinanträge per E-Mail

Unter bestimmten Voraussetzungen, etwa aus gesundheitlichen oder beruflichen Gründen, kann ein Wahlschein beantragt werden, der zur Wahl mittels Brief oder in einem beliebigen Wahlbezirk innerhalb des betreffenden Wahlkreises berechtigt. Erstmals zu dieser Wahl konnten Briefwahlanträge auch per E-Mail gestellt werden. Von dieser Möglichkeit machten über 6.000 Wahlberechtigte Gebrauch, zahlreiche Wahlberechtigte nutzten das ins Internet eingestellte Formular für eine Antragstellung auf herkömmlichem Wege.

Weiterer Anstieg beim Briefwahlaufkommen

Briefwahlanträge können auf Grund gesetzlich vorgeschriebener Fristen von den Gemeinden erst in einem relativ engen zeitlichen Rahmen vor der Wahl bearbeitet werden. Von daher stellt die Abwicklung dieser Arbeiten für die Wahlorganisation stets die größte materielle und personelle Herausforderung dar, zumal das Antragsaufkommen seit der Bundestagswahl 1987 stetig zugenommen hat. Zu dieser Wahl ist die Zahl der Wahlscheinanträge erneut deutlich angestiegen. 79.030 Dortmunderinnen und Dortmunder, das sind 18,5 % aller Wahlberechtigten, stellten diesmal einen Antrag auf Ausstellung eines Wahlscheines mit den entsprechenden Briefwahlunterlagen. Bis zum Wahltag, 18:00 Uhr, gingen 77.262 Wahlbriefe beim Dortmunder Wahlbüro ein. Zur Bearbeitung dieser Wahlbriefe waren 82 Briefwahlbezirke eingerichtet worden. 271 Wahlberechtigte nutzten ihren Wahlschein zur Wahl in einem Wahllokal ihres Wahlkreises.

Frauen und ältere Menschen dominieren

Von der Möglichkeit, Briefwahlunterlagen zu beantragen, machten deutlich mehr Frauen (21,0 %) als Männer (17,5 %) Gebrauch. Auch ältere Menschen zählten in stärkerem Maße zu den Nutzern der Briefwahl als jüngere. So schwanken die Anteilswerte zwischen 8,2 % bei den jüngsten und 27,4 % bei den ältesten Wahlberechtigten.

SPD holt bei der Briefwahl auf

Traditionell weist die SPD bei der Briefwahl prozentual ein schlechteres Ergebnis auf als in den allgemeinen Wahllokalen. So auch bei dieser Wahl: Ein Stimmenanteil von 50,2 % bei der Briefwahl steht einem Anteil von 54,0 % in den allgemeinen Wahllokalen gegenüber. Allerdings war es der SPD diesmal gelungen, den Abstand zwischen beiden Ergebnissen gegenüber der Bundestagswahl 1998 deutlich zu verringern (1998: 7,5 %-Punkte, 2002: 3,8 %-Punkte). Für die CDU und die FDP stellt sich die Situation genau umgekehrt dar. Bei beiden Parteien

Bundestagswahl 2002 in Dortmund

fielen die Briefwahlergebnisse prozentual höher aus als die in den allgemeinen Wahlbezirken. Im Gegensatz zu 1998 erzielten die GRÜNEN bei dieser Wahl einen niedrigeren Stimmenanteil bei der Briefwahl als bei der Wahl vor Ort.

Merkmal		1994		1998		2002	
		Ohne Briefwahl	Nur Briefwahl	Ohne Briefwahl	Nur Briefwahl	Ohne Briefwahl	Nur Briefwahl
SPD	Zweitstimmen absolut	162.605	26.106	165.201	35.382	139.734	38.566
	Ergebnis in %	55,3	46,5	58,2	50,7	54,0	50,2
CDU	Zweitstimmen absolut	81.471	18.609	65.984	19.693	61.889	22.044
	Ergebnis in %	27,7	33,1	23,2	28,2	23,9	28,7
FDP	Zweitstimmen absolut	14.849	3.980	13.429	4.791	18.198	6.565
	Ergebnis in %	5,0	7,1	4,7	6,9	7,0	8,5
GRÜNE	Zweitstimmen absolut	22.643	4.739	21.571	5.688	28.262	6.434
	Ergebnis in %	7,7	8,4	7,6	8,1	10,9	8,4

Repräsentative Wahlstatistik

Neues Wahlstatistikgesetz

Auf Grund von Bedenken des Bundestages hinsichtlich der Wahrung des Wahlgeheimnisses war die repräsentative Wahlstatistik zu den Bundestagswahlen 1994 und 1998 ausgesetzt worden. Mit Einführung eines eigenen Wahlstatistikgesetzes, das entsprechende Regelungen zum Schutz des Wahl- und Statistikgeheimnisses enthält, sind Analysen der Wahlergebnisse bezüglich Alter und Geschlecht der Wählerinnen und Wähler auf der Basis der repräsentativen Wahlstatistik wieder möglich. In Dortmund wurden zu diesem Zweck 16 Wahlbezirke (darunter erstmals 5 Briefwahlbezirke) mit rund 15.000 Wählerinnen und Wählern (4,4 % aller Wählerinnen und Wähler) ausgewählt.

Wählerprofile deutlich verschieden

Bei der Analyse der Parteienergebnisse nach Alter und Geschlecht fällt auf, dass die SPD mehr Frauen als Männer erreicht hat. Mit 53,7 % erzielte sie bei den Wählerinnen ein wesentlich besseres Ergebnis als bei den Wählern (50,3 %). Am deutlichsten fiel der Zuspruch für diese Partei in der Altersgruppe der 45- bis unter 60-Jährigen aus (54,2 %), aber auch bei der jüngsten Altersgruppe fand sie mit einem Stimmenanteil von 53,0 % große Resonanz. In allen Altersgruppen konnte die SPD jeweils mehr als 50 % der gültigen Stimmen auf sich vereinigen.

Die CDU schnitt bei den Männern besser ab als bei den Frauen, wengleich der Unterschied lediglich 0,6-Prozentpunkte ausmacht. Traditionell mehr eine Partei der älteren Wählerschaft fällt dennoch das starke Gefälle zu den Stimmenanteilen der jüngsten Altersgruppe ins Auge. Während 35,9 % der Wählerinnen und Wähler ab 60 Jahren für die CDU stimmten, lag dieser Anteil in der jüngsten Altersgruppe gerade einmal bei 16,9 %.

FDP und GRÜNE rekrutierten ihre Wählerschaft vorwiegend aus den jüngeren Altersgruppen. Stärkste Wählergruppe bei den GRÜNEN war die der 35- bis unter 45-Jährigen, da ihre Wählerschaft der „ersten Stunde“ mittlerweile gealtert ist.

Altersgruppe von ... bis unter ... Jahre	SPD	CDU	FDP	GRÜNE
18 bis 25	53,0	16,9	9,7	14,2
25 bis 35	51,4	19,6	11,1	13,3
35 bis 45	52,7	19,6	7,9	15,0
45 bis 60	54,2	25,5	8,0	8,9
60 Jahre u. ä.	50,6	35,9	6,6	4,1

Große Unterschiede in der Altersstruktur der Wählerschaften

Auch über die Altersstruktur der Wählerinnen und Wähler nach einzelnen Parteien gibt die repräsentative Wahlstatistik Aufschluss. Die Ergebnisse zeigen, dass die Altersstruktur der SPD-Wählerschaft nahezu deckungsgleich die Altersstruktur der Wählerinnen und Wähler insgesamt widerspiegelt. Bei der CDU ist die Altersgruppe ab 60 Jahren mit einem Anteil von 51,0 % deutlich überrepräsentiert; entsprechend weniger fallen die Anteilswerte der jüngeren Altersgruppen ins Gewicht. Am gravierendsten stellt sich die Differenz zur durchschnittlichen Wählerstruktur bei den 35- bis unter 45-Jährigen (- 4,9 %-Punkte) dar. Die FDP ist in den Altersgruppen zwischen 18 und 35 Jahren stark vertreten; bei den Wählerinnen im Alter von 60 und mehr Jahren hat sie hingegen ein deutliches Defizit. Die GRÜNEN sind trotz der zuvor bereits erwähnten demografischen Alterung ihrer Klientel immer noch die Partei mit der jüngsten Wählerschaft. 58,0 % der Grünen-Wählerinnen und -Wähler sind unter 45 Jahre alt; der Durchschnitt liegt bei lediglich 36,7 %.

Altersgruppe von ... bis unter ... Jahre	SPD	CDU	FDP	GRÜNE	Wählerinnen/ Wähler insgesamt
18 bis 25	6,7	4,1	8,0	10,4	6,6
25 bis 35	12,4	9,0	17,5	18,4	12,5
35 bis 45	17,8	12,7	17,5	29,2	17,6
45 bis 60	25,6	23,1	24,8	24,5	24,7
60 Jahre u. ä.	37,5	51,0	32,2	17,5	38,6

Stimmensplitting

Stimmabgabeverhalten deutlich unterschiedlich

Nach den Auswertungen der repräsentativen Wahlstatistik machten unter allen Dortmunder Wählerinnen und Wählern rd. 60.000 von der Möglichkeit einer unterschiedlichen Stimmabgabe bei der Erst- und Zweitstimme (Stimmensplitting) Gebrauch. Am stärksten gelang es den beiden Volksparteien, bei der Stimmenverteilung ihre Wählerschaft an sich zu binden. So entschieden sich 92,9 % der Wählerinnen und Wähler, die der SPD ihre Zweitstimme gaben, auch mit ihrer Erststimme für einen Kandidaten bzw. eine Kandidatin dieser Partei. Bei der CDU lag dieser Bindungsgrad mit 93,6 % nur marginal höher. Die beiden kleineren Parteien erreichten deutlich niedrigere Werte. Sie lagen bei 49,3 % (FDP) bzw. 33,1 % (GRÜNE). Bei der FDP entschieden sich beim Stimmensplitting nahezu ein Drittel (31,7 %) ihrer Zweitstimmenwählerinnen und -wähler mit ihrer Erststimme für die CDU und immerhin noch 15,7 % für die SPD. Bei den GRÜNEN lagen die Präferenzen eindeutiger: Wohl auf Grund der klaren Koalitionsaussage gaben 61,5 % der Zweitstimmenwählerinnen und -wähler dieser Partei ihre Erststimme für den bisherigen Regierungspartner ab.

Von 100 Wählerinnen und Wählern, die mit ihrer Zweitstimme ... wählten,	wählten mit ihrer Erststimme ...			
	SPD	CDU	FDP	GRÜNE
SPD	92,9	1,4	0,9	3,9
CDU	2,3	93,6	2,7	0,6
FDP	15,7	31,7	49,3	1,6
GRÜNE	61,5	3,4	0,8	33,1

Stärkere Parteienbindung älterer Wählerinnen und Wähler

Unter den Wählerinnen und Wählern der genannten Parteien nimmt die Bereitschaft, in Erst- und Zweitstimme unterschiedlich zu votieren, mit zunehmendem Alter permanent ab. Lediglich bei den GRÜNEN wird dieses Verhaltensmuster durchbrochen; hier machten auch die älteren Wählergruppen in starkem Maße vom Stimmensplitting Gebrauch.

Analyse des Wahlergebnisses in den 41 Kommunalwahlbezirken

Parteienergebnisse, Wahlbeteiligung und Sozialstruktur hängen miteinander zusammen

Eine kleinräumige Betrachtung der Wahlergebnisse ergibt teils deutliche innerstädtische Unterschiede in der Parteienpräferenz. So lassen sich im Stadtgebiet für jede der vier im Bundestag vertretenen Fraktionen jeweils eindeutige „Hochburgen“ identifizieren wie auch Gebiete, in denen die Parteien nur unterdurchschnittliche Ergebnisse erzielen konnten. Eine geeignete Analyseebene zur Erfassung dieser kleinräumigen Unterschiede sind die 41 Kommunalwahlbezirke. Diese sind die kleinsten räumlichen Einheiten, für die sich die Gesamtergebnisse einer Wahl vollständig erfassen lassen, da sowohl Urnen- als auch Briefwahlbezirke eindeutig den Kommunalwahlbezirken zugeordnet werden können. Im Folgenden werden für SPD, CDU, FDP und GRÜNE innerstädtische „Hochburgen“, „mittlere“ und „schwache“ Gebiete dargestellt. Die Zuordnung zu den drei Kategorien erfolgte dabei über ein Ranking der Zweitstimmenergebnisse, wobei je Partei das oberste und unterste Viertel der Kommunalwahlbezirke als ausdrücklich „starkes“ oder „schwaches“ Gebiet bezeichnet werden.

Die Abbildungen auf den folgenden Seiten zeigen, dass die jeweiligen Partei-Hochburgen oftmals räumlich zusammenhängende Gebiete sind. Da sich auch sozialstrukturelle Merkmale wie z. B. Bevölkerungsalter, Arbeitslosigkeit, Bebauungsstruktur und Wanderungen nicht gleichmäßig über das Stadtgebiet Dortmunds verteilen, wirft dies die Frage auf, inwiefern die Parteienpräferenzen der Wählerinnen und Wähler mit den sozialstrukturellen Gegebenheiten ihres Wohnumfelds korrespondieren - oder anders formuliert, unter welchen typischen „Rahmenbedingungen“ es den vier untersuchten Parteien mehr oder weniger gut gelingt, die Bürgerinnen und Bürger vor Ort anzusprechen. Zur Untersuchung dieses Zusammenhangs sind neben den Wahlergebnissen auch verschiedene Sozialdaten auf die Ebene der Kommunalwahlbezirke umgerechnet worden.

Nicht nur Parteienergebnisse und sozialstrukturelle Merkmale, auch die Beteiligung an der Wahl fällt kleinräumig betrachtet sehr heterogen aus. Unten stehende Abbildung zeigt diesbezüglich ein deutliches Nord-Süd-Gefälle. Nicht nur die Frage, welche Partei bevorzugt wird, sondern auch, ob überhaupt eine Stimme abgegeben wird, variiert demnach je nach sozialstrukturellen Gegebenheiten des Wohngebietes.

Wahlbeteiligung in den 41 Kommunalwahlbezirken

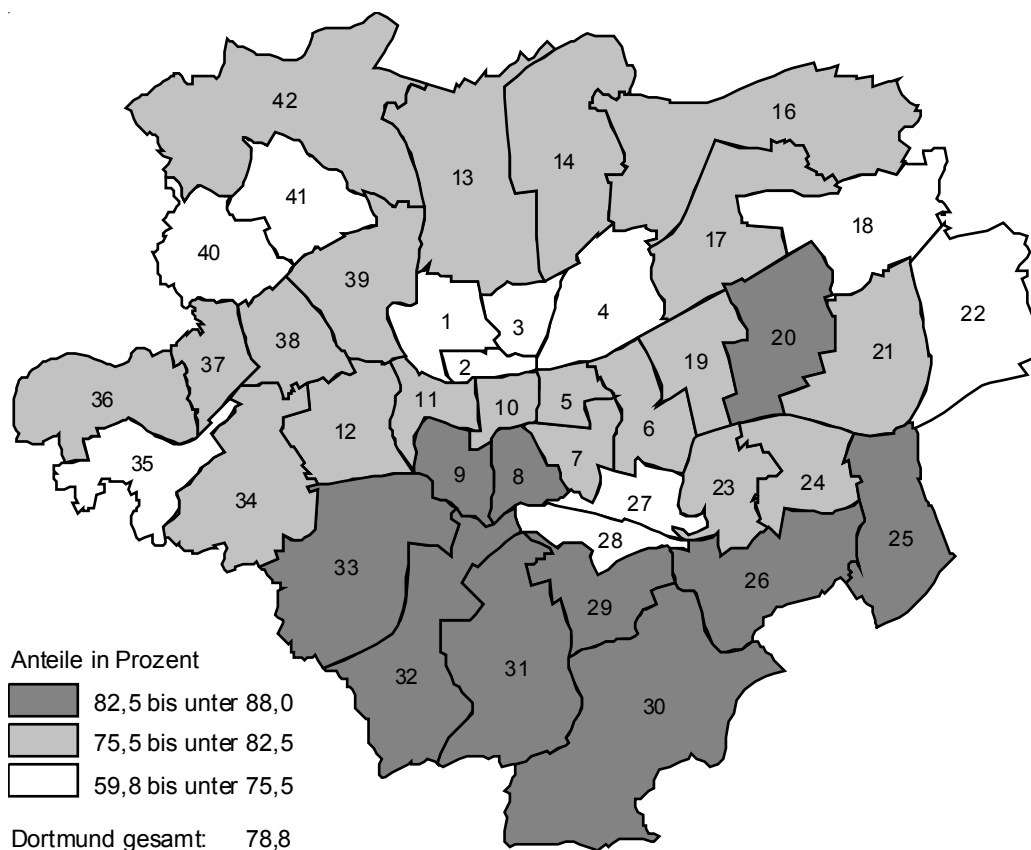

Wahlergebnisse und sozialstrukturelle Merkmale in den zehn stärksten Kommunalwahlbezirken der SPD

Starkes Nord-Südgefälle bei SPD-Ergebnissen

Ähnlich der neben stehenden Abbildung der Wahlbeteiligung ergibt sich auch für die Ergebnisse der SPD ein ausgeprägtes Nord-Süd-Gefälle. So befinden sich die SPD-Hochburgen nahezu ausschließlich in den nördlichen bzw. nordwestlichen Außenbezirken Dortmunds und in Teilen der Innenstadt-Nord. Ihre niedrigsten Stimmenanteile hat die SPD hingegen in der westlichen und östlichen Innenstadt (mit Ausnahme Dorstfelds) sowie in Teilen von Aplerbeck, Hörde und Hombruch erzielt. Ein Vergleich der Zahlen bestätigt den optisch erkennbaren Zusammenhang mit der Wahlbeteiligung: In den ausgesprochenen SPD-Hochburgen haben insgesamt 75,8% der Wahlberechtigten ihre Stimme abgegeben, in den „schwächsten“ Gebieten der SPD waren es 83,9 %.

Mit hohen Ergebnissen für die SPD gehen unterdurchschnittliche Stimmenanteile für CDU, FDP und GRÜNE einher. So erreicht die CDU in den als SPD-Hochburgen gekennzeichneten Kommunalwahlbezirken insgesamt 21,6 %, die FDP 5,6 % und die GRÜNEN 6,9 %. Für alle weiteren, in diesem Zusammenhang als „Sonstige“ zusammengefassten Parteien, ergeben sich aus der in diesen Gebieten vorherrschenden SPD-Präferenz hingegen kaum Unterschiede.

Ein Blick auf die Verteilung sozialstruktureller Merkmale ergibt für die sozialdemokratisch dominierten Kommunalwahlbezirke eine überdurchschnittliche Minderjährigenquote. Beträgt der Anteil der unter 15-jährigen Kinder und Jugendlichen an den Erwerbsfähigen (15 bis unter 65-Jährigen) in Dortmund insgesamt 21,5 %, so fällt er hier um rund 3 Prozentpunkte höher aus. Ebenfalls über dem Durchschnitt liegen auch die Sozialhilfeempfänger- und Arbeitslosenanteile. Diese fallen jedoch nicht nur in den ausgesprochenen SPD-Hochburgen, sondern auch in den „mittleren“ SPD-Gebieten höher als gesamtstädtisch aus. Einzig in den für die SPD 10 „schwächsten“ Kommunalwahlbezirken sind Sozialhilfeempfänger und Arbeitslose in deutlich kleineren Anteilen vertreten. Schließlich zeichnen sich die von der SPD stark dominierten Gebiete (mit Ausnahme des Kommunalwahlbezirks 4 in der Innenstadt-Nord) durch eine vergleichsweise hohe nachbarschaftliche Konstanz aus. Sowohl innerstädtische Umzüge wie auch Wanderungen über die Stadtgrenzen hinaus erfolgen aus oder in diese Gebiete vergleichsweise seltener als im gesamtstädtischen Durchschnitt.

Zweitstimmenanteile der SPD in den 41 Kommunalwahlbezirken

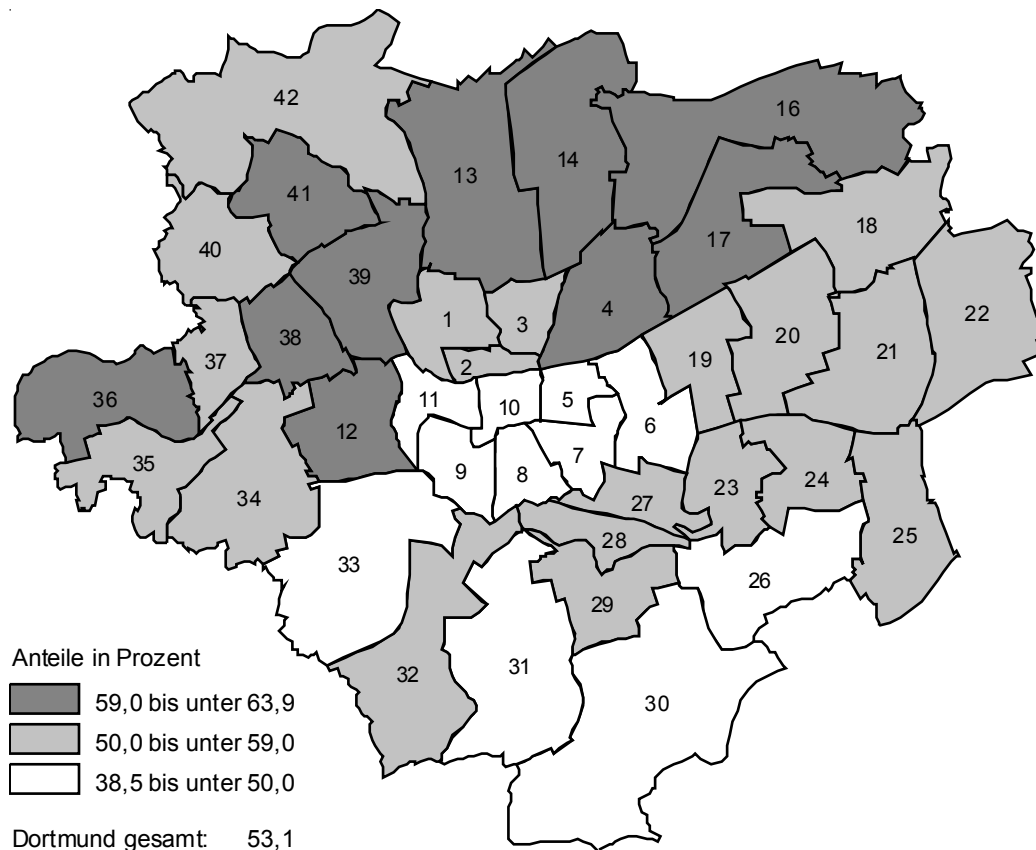

Wahlergebnisse und sozialstrukturelle Merkmale in den zehn stärksten Kommunalwahlbezirken der CDU

Überdurchschnittliche Wahlbeteiligung in stärksten Gebieten der CDU

Die CDU hat ihre höchsten Stimmenanteile in den südlichen und südöstlichen Außenbezirken sowie in Teilen der Innenstadt-Ost (Kommunalwahlbezirke 6 und 7) erzielt. In fünf dieser zehn Kommunalwahlbezirke geht mit überdurchschnittlichen Ergebnissen für die CDU auch eine im innerstädtischen Vergleich teils deutlich höhere Wahlbeteiligung einher. Diese fünf Kommunalwahlbezirke befinden sich ausschließlich in den südlichen Stadtbezirken Aplerbeck, Hörde und Hombruch. Dem gegenüber stehen jedoch die Wahlergebnisse in den Kommunalwahlbezirken 18 und 22 in Scharnhorst und Brackel, in denen die CDU in der Wählergunst vergleichsweise hoch steht, jedoch weniger Personen als insgesamt von ihrem Wahlrecht Gebrauch gemacht haben.

Ein Blick auf die Ergebnisse der anderen drei im Bundestag vertretenen Parteien ergibt ein heterogenes Bild: Während die SPD in den Dortmunder CDU-Hochburgen zumeist ihre schlechtesten Ergebnisse erzielt (47,1 %), findet die FDP hier eine überdurchschnittliche Zustimmung (9,1 %). Das Ergebnis der GRÜNEN wiederum unterliegt in diesen Gebieten nur geringen Schwankungen (10,1 %) - ein signifikanter Zusammenhang zwischen überdurchschnittlichen Stimmenanteilen für die CDU und unterdurchschnittlichen für die GRÜNEN lässt sich somit nicht nachweisen. Auszunehmen sind jedoch auch hier die beiden erwähnten Kommunalwahlbezirke in Scharnhorst und Brackel, in denen die SPD leicht über- und die FDP leicht unterdurchschnittliche Stimmenanteile erhalten und die GRÜNEN ihre nahezu schwächsten Ergebnisse erzielen.

Für acht der zehn stärksten CDU-Kommunalwahlbezirke lassen sich übereinstimmende sozialstrukturelle Charakteristika nachweisen. So fällt in diesen Gebieten die Minderjährigenquote unter- und die Altenquote überdurchschnittlich aus, ferner leben hier anteilig weniger Sozialhilfeempfänger und Arbeitslose als in Dortmund insgesamt. Auch hinsichtlich dieser Merkmale unterscheiden sich die erwähnten beiden Bezirke in Scharnhorst und Brackel teils deutlich. Da auch die CDU ihre erfolgreichsten Gebiete im Wesentlichen außerhalb der drei Innenstadtbezirke hat, fällt die Fluktuation durch Zu- und Wegzüge unter den in diesen Ortsteilen lebenden Einwohnern vergleichsweise gering aus.

Zweitstimmenanteile der CDU in den 41 Kommunalwahlbezirken

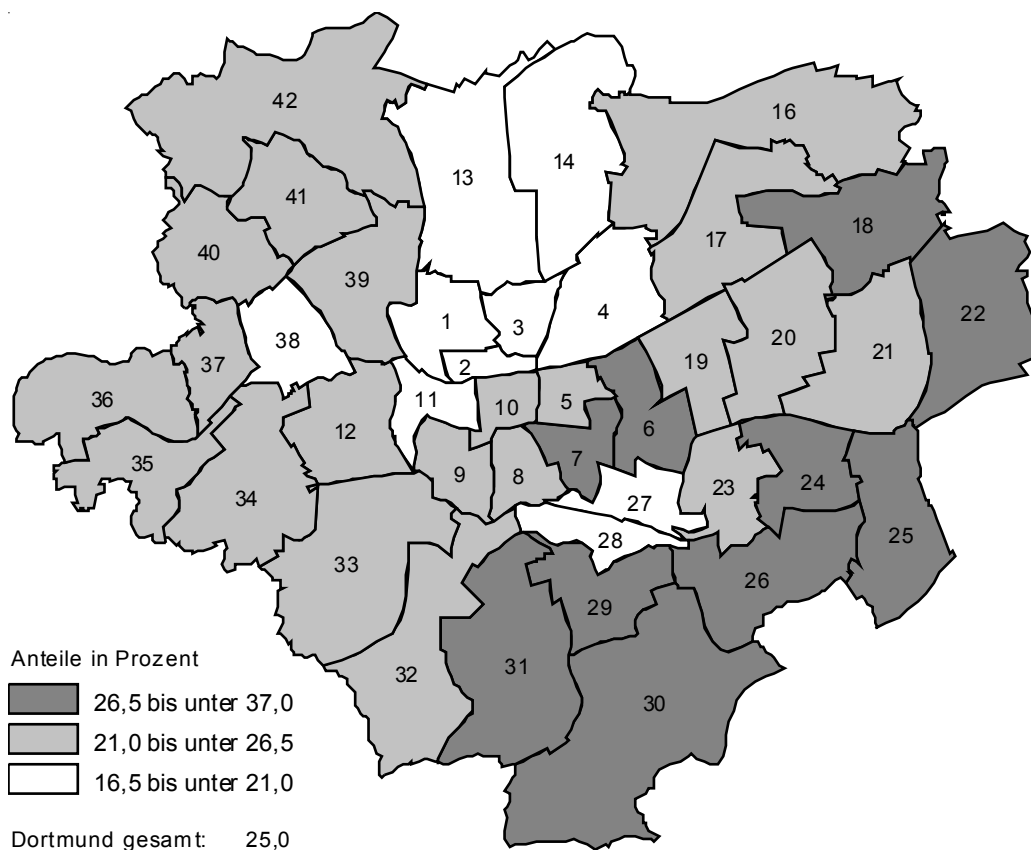

Wahlergebnisse und sozialstrukturelle Merkmale in den zehn stärksten Kommunalwahlbezirken der FDP

Überdurchschnittliche Ergebnisse für die FDP in CDU-Hochburgen

Nahezu deckungsgleich mit den innerstädtischen Hochburgen der CDU befinden sich auch die zehn Kommunalwahlbezirke, in denen die FDP ihre höchsten Ergebnisse erreicht hat, in den südlichen Außenbezirken Dortmunds und in Teilen der Innenstadt-Ost. Im Unterschied zur CDU, die auch je einen Kommunalwahlbezirk in Scharnhorst und in Brackel zu ihren stärksten Gebieten zählt, fallen die Stimmenanteile für die FDP jedoch eher in Citynähe sowie in Hörde und Hombruch überdurchschnittlich hoch aus. Auch für die zehn stärksten Kommunalwahlbezirke der FDP gilt: Je höher die Wahlbeteiligung, desto höher fällt auch das Zweitstimmenergebnis der FDP aus. So haben beispielsweise in Hörde (KWB 30) 88 % - und damit die in Dortmund vergleichsweise meisten Wahlberechtigten - ihre Stimme abgegeben und ebenso an erster Stelle steht dieser Bezirk auch im Ranking der FDP-Wahlergebnisse (11,6 %).

In Kommunalwahlbezirken mit überdurchschnittlichen Ergebnissen für die FDP erzielt, wie bereit erwähnt, auch die CDU höhere Stimmenanteile als anderenorts (in den zehn hier untersuchten Bezirken insgesamt: 29,5 %). In den Kommunalwahlbezirken 7 und 8 der Innenstadt-Ost und in Hombruch (KWB 33) gilt dies allerdings auch für die GRÜNEN (13,6 % bis 17,4 %). Durchweg weniger Wählerinnen und Wähler als in Dortmund insgesamt votieren in den zehn stärksten FDP-Bezirken hingegen für die SPD (45,8 %).

In weitgehender Übereinstimmung mit den stärksten Kommunalwahlbezirken der CDU ergeben sich auch für die innerstädtischen FDP-Hochburgen ähnliche charakteristische Aspekte in der Sozialstruktur. So leben in diesen Gebieten im Vergleich zur Gesamtstadt zumeist überdurchschnittlich viele ältere Menschen und weniger Minderjährige. Darüber hinaus sind auch Sozialhilfeempfänger und Arbeitslose anteilig schwächer vertreten als insgesamt. Hinsichtlich der nachbarschaftlichen Fluktuation muss zwischen zwei Gebietstypen differenziert werden: Während in die bzw. aus den Kommunalwahlbezirke/n in Citynähe und in Hombruch überdurchschnittlich viele Zu- und Wegzüge erfolgen, zeichnen sich die verbleibenden überwiegend durch eine vergleichsweise hohe Konstanz aus.

Zweitstimmenanteile der FDP in den 41 Kommunalwahlbezirken

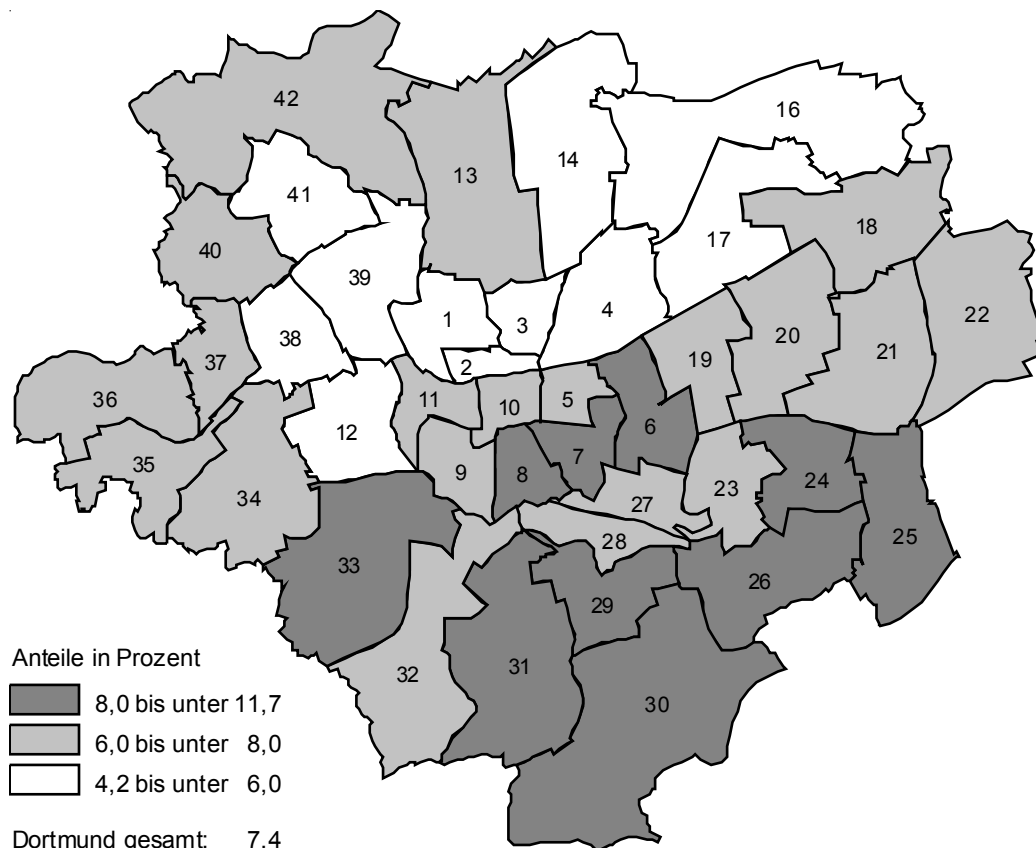

Wahlergebnisse und sozialstrukturelle Merkmale in den zehn stärksten Kommunalwahlbezirken der GRÜNEN

Kein Zusammenhang zwischen dem Ergebnis der GRÜNEN und der Wahlbeteiligung

In deutlichem Unterschied zu den drei zuvor dargestellten Parteien befinden sich die zehn Kommunalwahlbezirke, in denen die GRÜNEN ihre höchsten Stimmenanteile erreicht haben, nahezu ausschließlich im Bereich der drei Innenstadtbezirke und darüber hinaus in Hombruch (KWB 33). Ein Blick auf die Wahlbeteiligung in diesen Gebieten ergibt eine sehr heterogene Verteilung: Während diese im Bereich der Nordstadt teils stark unterdurchschnittlich ausgefallen ist, gibt es citynahe Gebiete mit einer mittleren Beteiligungsquote sowie die Kommunalwahlbezirke 8, 9 und 33 in der westlichen/östlichen Innenstadt und Hombruch, in denen rund 85 % von ihrem Wahlrecht Gebrauch gemacht haben. Im Gegensatz zur SPD, CDU und FDP lässt sich für die GRÜNEN somit kein Zusammenhang zwischen der Höhe ihres Ergebnisses und der Wahlbeteiligung feststellen.

Nicht nur die Wahlbeteiligung, auch die Ergebnisse der anderen drei großen Parteien variieren innerhalb der zehn erfolgreichsten Kommunalwahlbezirke der GRÜNEN teils deutlich. So erzielen CDU und FDP in der Innenstadt-Nord ihre schwächsten, in Citynähe durchschnittliche und in Teilen der Innenstadt-Ost und in Hombruch ihre besten Ergebnisse. Einzig für die SPD-Ergebnisse lässt sich ein durchgängig gegenläufiger Zusammenhang nachweisen: Je größer die Stimmenanteile für die GRÜNEN ausfallen, desto niedriger sind sie auf Seiten der SPD. Insgesamt haben in den als GRÜNEN-Hochburgen markierten Kommunalwahlbezirken 47,5 % ihre Zweitstimme der SPD, 23,1 % der CDU und 7,5 % der FDP gegeben.

Die Konzentration der zehn erfolgreichsten Kommunalwahlbezirke der GRÜNEN auf den Innenstadtbereich bringt erwartungsgemäß spezifische Merkmale in der Sozialstruktur mit sich. So fällt sowohl die Minderjährigen- als auch die Altenquote unterdurchschnittlich aus. Sozialhilfeempfänger und Arbeitslose sind im Vergleich zur Gesamtstadt hingegen in größeren Anteilen vertreten. Letztgenanntes gilt jedoch auch für die zehn schwächsten Kommunalwahlbezirke der GRÜNEN, die wiederum zumeist SPD-Hochburgen sind. Charakteristikum der citynahen Wohngebiete ist ferner eine vergleichsweise hohe Fluktuation, wobei innerstädtische Umzüge häufiger eher weg vom Zentrum in Richtung der Außenbezirke, Zuzüge von außerhalb der Stadtgrenzen hingegen öfter in diese Gebiete erfolgen.

Zweitstimmenanteile der GRÜNEN in den 41 Kommunalwahlbezirken

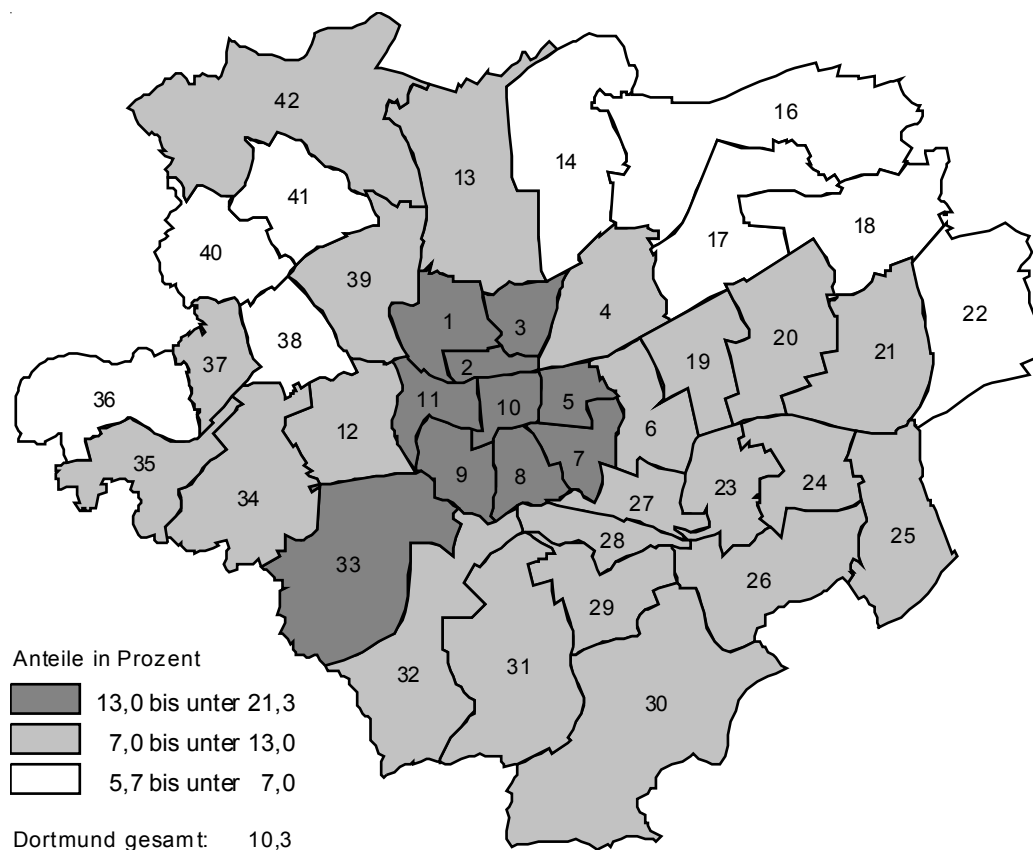

Das Dortmunder Gesamtergebnis - Erststimmen

Merkmal	Wahlkreis 143		Wahlkreis 144		Dortmund insgesamt	
Wahlberechtigte	215.162		212.281		427.443	
Wählerinnen/Wähler insgesamt	170.755		165.911		336.666	
darunter mit Wahlschein	41.202		36.331		77.533	
Wahlbeteiligung in v. H.	79,4		78,2		78,8	
Ungültige Stimmen	725		613		1.338	
Gültige Stimmen	170.030		165.298		335.328	
Von den gültigen Stimmen entfielen auf	absolutes Ergebnis	prozentuales Ergebnis	absolutes Ergebnis	prozentuales Ergebnis	absolutes Ergebnis	prozentuales Ergebnis
SPD	98.301	57,8	99.130	60,0	197.431	58,9
CDU	46.543	27,4	44.816	27,1	91.359	27,2
FDP	8.717	5,1	8.002	4,8	16.719	5,0
GRÜNE	12.011	7,1	9.117	5,5	21.128	6,3
PDS	3.081	1,8	2.678	1,6	5.759	1,7
Die Violetten ¹⁾	217	0,1	212	0,1	429	0,1
Schill	1.160	0,7	1.343	0,8	2.503	0,7

¹⁾ Partei führt keine satzungsgemäße Kurzbezeichnung.

Das Dortmunder Gesamtergebnis - Zweitstimmen

Merkmal	Wahlkreis 143		Wahlkreis 144		Dortmund insgesamt	
Wahlberechtigte	215.162		212.281		427.443	
Wählerinnen/Wähler insgesamt	170.755		165.911		336.666	
darunter mit Wahlschein	41.202		36.331		77.533	
Wahlbeteiligung in v. H.	79,4		78,2		78,8	
Ungültige Stimmen	474		418		892	
Gültige Stimmen	170.281		165.493		335.774	
Von den gültigen Stimmen entfielen auf	absolutes Ergebnis	prozentuales Ergebnis	absolutes Ergebnis	prozentuales Ergebnis	absolutes Ergebnis	prozentuales Ergebnis
SPD	88.124	51,8	90.176	54,5	178.300	53,1
CDU	42.788	25,1	41.145	24,9	83.933	25,0
FDP	12.745	7,5	12.018	7,3	24.763	7,4
GRÜNE	19.471	11,4	15.225	9,2	34.696	10,3
PDS	3.123	1,8	2.683	1,6	5.806	1,7
REP	640	0,4	812	0,5	1.452	0,4
GRAUE	403	0,2	368	0,2	771	0,2
Die Tierschutzpartei	571	0,3	510	0,3	1.081	0,3
FAMILIE	232	0,1	234	0,1	466	0,1
NPD	501	0,3	501	0,3	1.002	0,3
PBC	115	0,1	93	0,1	208	0,1
ödp	52	0,0	52	0,0	104	0,0
CM	36	0,0	46	0,0	82	0,0
DIE FRAUEN	151	0,1	140	0,1	291	0,1
BüSo	20	0,0	27	0,0	47	0,0
Die Violetten ¹⁾	58	0,0	67	0,0	125	0,0
ZENTRUM	42	0,0	32	0,0	74	0,0
HP	24	0,0	18	0,0	42	0,0
Schill	1.185	0,7	1.346	0,8	2.531	0,8

¹⁾ Partei führt keine satzungsgemäße Kurzbezeichnung.

Bundestagswahl 2002 in Dortmund

Die Direktkandidatinnen und -kandidaten in den Wahlkreisen 143 und 144

Partei	Wahlkreis 143	Wahlkreis 144
SPD	Bülow, Marco (gewählt)	Burchardt, Ursula (gewählt)
CDU	Böhm, Jürgen	Fritz, Erich Georg
FDP	Kauch, Michael	Bodenhorn, Silke
GRÜNE	Kurth, Markus	Unger, Birgit
PDS	Jelpke, Ursula	Saafeld, Ingrid
Die Violetten ¹⁾	Wegner, Hans-Joachim Friedhelm	Flat, Lilly
Schill	Graner, Uwe	Wiepen, Gerhard

¹⁾ Partei führt keine satzungsgemäße Kurzbezeichnung.

Die Bundestagswahlergebnisse im Raum- und Zeitvergleich

- prozentuale Ergebnisse (Zweistimmen) -

Wahlbeteiligung/Partei	Dortmund					Nordrhein-Westfalen					Bundesrepublik Deutschland				
	1987	1990	1994	1998	2002	1987	1990	1994	1998	2002	1987	1990	1994	1998	2002
Wahlbeteiligung	84,9	77,5	80,7	83,1	78,8	85,4	78,7	81,9	83,9	80,3	84,3	77,8	79,1	82,2	79,1
SPD	55,2	53,0	53,9	56,7	53,1	43,2	41,1	43,1	46,9	43,0	37,0	33,5	36,5	40,9	38,5
CDU/CSU	30,4	30,1	28,6	24,2	25,0	40,1	40,5	38,0	33,8	35,1	44,3	43,8	41,5	35,1	38,5
FDP	5,5	8,6	5,4	5,2	7,4	8,4	11,0	7,6	7,3	9,3	9,1	11,0	6,9	6,2	7,4
GRÜNE	8,0	4,7	7,8	7,7	10,3	7,5	4,3	7,4	6,9	8,9	8,3	5,0	7,3	6,7	8,6
PDS	-	0,4	1,3	1,6	1,7	-	0,3	1,0	1,2	1,2	-	2,4	4,1	5,1	4,0
Sonstige	0,9	3,2	3,0	4,6	2,5	0,9	2,8	2,9	3,9	2,5	1,3	4,3	3,7	6,0	3,0

Die Ergebnisse Bundesrepublik Deutschland beziehen sich für 1987 auf das alte Bundesgebiet (ohne Berlin); die Ergebnisse für die GRÜNEN einschließlich BÜNDNIS 90, für die PDS einschließlich Linke Liste (1990).

Die Bundestagswahlergebnisse 2002 im Städtevergleich

- Städte mit 200.000 und mehr Einwohnern¹⁾ -

Stadt	Prozentuale Ergebnisse (Zweitstimmen)						
	Wahlbeteiligung	SPD	CDU/CSU	FDP	GRÜNE	PDS	Sonstige
Berlin	77,6	36,6	25,9	6,6	14,6	11,4	4,9
Hamburg	79,6	42,0	28,1	6,8	16,2	2,1	4,8
München	80,3	29,7	44,6	6,2	16,1	1,3	2,1
Köln	76,9	41,7	29,0	8,9	16,5	1,9	2,0
Frankfurt a. M.	77,0	34,4	33,1	8,4	18,5	2,5	3,1
Essen	77,9	49,3	27,9	8,2	10,1	1,5	2,9
Dortmund	78,8	53,1	25,0	7,4	10,3	1,7	2,5
Stuttgart	81,0	35,7	35,1	8,5	16,2	1,4	3,1
Düsseldorf	79,6	39,1	34,0	10,8	12,1	1,6	2,4
Bremen	79,6	47,7	24,3	6,8	16,0	2,4	2,8
Duisburg	76,5	56,0	24,0	6,7	8,0	1,8	3,5
Hannover	80,1	50,4	27,1	6,2	12,5	1,7	2,1
Nürnberg	78,2	37,6	44,9	4,5	9,2	1,2	2,6
Dresden	75,0	31,9	30,8	7,4	8,8	17,0	4,1
Leipzig	73,8	40,2	23,9	6,8	7,8	17,7	3,6
Bochum	80,6	53,4	24,8	7,0	10,3	1,8	2,7
Wuppertal	77,9	42,5	30,5	10,7	11,3	2,0	2,9
Bielefeld	81,9	41,5	31,9	7,9	14,0	1,8	2,9
Mannheim	76,0	41,3	34,4	7,1	12,0	1,6	3,6
Bonn	83,1	32,6	36,6	11,6	15,6	1,6	2,0
Gelsenkirchen	75,0	56,5	24,0	6,9	7,0	1,4	4,2
Karlsruhe	79,1	37,2	35,4	8,4	14,4	1,6	3,0
Wiesbaden	77,0	36,8	36,1	8,7	13,9	1,4	3,1
Mönchengladbach	74,4	38,0	40,8	9,9	7,7	1,1	2,4
Münster	84,5	36,2	34,3	11,3	15,6	1,4	1,3
Halle/Saale	70,2	42,0	24,5	8,0	6,0	17,2	2,4
Augsburg	77,4	30,8	52,9	4,2	8,9	0,9	2,3
Chemnitz	74,5	35,5	26,5	7,0	5,1	19,7	6,2
Braunschweig	79,7	49,7	29,8	6,9	10,0	1,6	1,9
Aachen	80,5	36,1	34,0	9,7	16,6	1,6	2,0
Krefeld	76,9	41,5	34,7	10,4	9,6	1,3	2,5
Magdeburg	68,9	46,3	23,8	7,2	5,1	15,4	2,2
Kiel	77,9	45,1	26,8	8,0	15,3	2,2	2,6
Oberhausen	77,2	57,2	23,9	6,8	7,6	1,5	2,9
Lübeck	76,4	48,2	31,3	6,5	9,9	1,6	2,4
Rostock	71,4	48,5	21,5	4,6	5,0	18,2	2,2
Hagen	76,4	49,6	31,0	8,2	7,1	1,2	2,9
Erfurt	75,0	41,0	24,4	5,4	6,8	19,0	3,4
Freiburg i. Br.	80,9	33,4	27,2	6,4	28,7	2,1	2,2
Bund insgesamt	79,1	38,5	38,5	7,4	8,6	4,0	3,0
darunter Land NW insgesamt	80,3	43,0	35,1	9,3	8,9	1,2	2,5

¹⁾ Nach dem Stand vom 01.01.2000, Statistisches Jahrbuch Deutscher Gemeinden, 87. Jahrgang 2000.

Bundestagswahl 2002 in Dortmund

Die Bundestagswahlergebnisse 2002/1998 im Städtevergleich

- Städte mit 200.000 und mehr Einwohnern¹⁾ -

Stadt	Veränderungen in Prozentpunkten (Zweitstimmen)						
	Wahlbeteiligung	SPD	CDU/ CSU	FDP	GRÜNE	PDS	Sonstige
Berlin	-3,5	-1,2	2,2	1,7	3,3	-2,0	-4,0
Hamburg	-1,5	-3,7	-1,9	0,3	5,4	-0,2	0,0
München	2,5	-6,4	5,7	-1,0	4,9	0,0	-3,2
Köln	-4,6	-2,8	-0,4	1,0	4,0	0,3	-2,1
Frankfurt a. M.	-3,7	-1,1	0,3	-0,4	4,3	0,0	-3,2
Essen	-4,1	-4,9	1,2	2,3	2,7	-0,1	-1,3
Dortmund	-4,3	-3,6	0,8	2,2	2,6	0,1	-2,1
Stuttgart	-1,9	-0,9	2,9	-2,1	3,1	0,2	-3,2
Düsseldorf	-1,9	-4,3	1,0	1,6	3,6	-0,1	-1,8
Bremen	-3,2	-1,6	-0,9	0,7	3,7	-0,2	-1,7
Duisburg	-4,7	-4,0	1,4	2,4	1,9	0,1	-1,8
Hannover	-3,2	0,6	-1,1	-0,4	1,9	0,2	-1,2
Nürnberg	-0,5	-5,7	6,3	0,1	2,2	0,0	-2,8
Dresden	-7,3	9,8	-2,6	3,6	1,1	-7,6	-4,3
Leipzig	-3,2	3,4	0,0	3,5	1,2	-4,8	-3,4
Bochum	-4,0	-4,9	1,2	2,3	2,3	0,3	-1,2
Wuppertal	-4,4	-4,9	1,5	2,2	2,9	0,3	-2,1
Bielefeld	-3,4	-3,4	0,5	0,7	3,4	0,0	-1,2
Mannheim	-4,0	-2,7	1,4	1,0	3,6	0,1	-3,4
Bonn	-2,3	-2,8	0,1	0,0	3,8	0,1	-1,3
Gelsenkirchen	-5,3	-5,8	2,1	3,3	1,9	-0,1	-1,4
Karlsruhe	-1,5	-1,7	2,1	-1,9	3,5	0,0	-2,0
Wiesbaden	-4,6	-1,2	0,7	0,0	4,0	-0,2	-3,3
Mönchengladbach	-4,1	-4,5	3,4	1,5	1,2	0,0	-1,7
Münster	-2,3	-0,2	-0,9	0,1	2,0	1,4	-2,4
Halle/Saale	-6,4	5,5	1,3	2,9	0,7	-6,6	-3,7
Augsburg	1,2	-6,3	9,8	-0,4	1,6	0,0	-4,6
Chemnitz	-7,6	5,3	-0,8	3,4	0,1	-5,0	-3,0
Braunschweig	-3,2	-0,4	-0,6	0,2	1,8	0,3	-1,4
Aachen	-3,6	-3,1	-1,0	1,2	4,1	-0,1	-1,0
Krefeld	-3,8	-4,0	-0,9	2,8	3,2	0,2	-1,2
Magdeburg	-7,7	6,2	1,7	4,1	0,6	-8,6	-4,0
Kiel	-1,8	-4,0	-1,2	1,2	5,1	-0,2	-0,7
Oberhausen	-4,5	-4,8	0,9	3,1	1,8	0,3	-1,2
Lübeck	-2,1	0,1	-1,3	0,2	2,4	-0,2	-1,3
Rostock	-7,7	8,9	0,3	2,6	1,0	-10,4	-2,4
Hagen	-6,2	-2,5	1,7	1,7	1,4	0,0	-2,4
Erfurt	-5,3	6,9	0,1	2,5	1,1	-6,8	-3,8
Freiburg i. Br.	-1,7	-0,4	-0,7	-1,1	4,6	0,3	-2,7
Bund insgesamt	-3,1	-2,4	3,4	1,2	1,9	-1,1	-3,0
darunter Land NW insgesamt	-3,6	-3,9	1,3	2,0	2,0	0,0	-1,4

¹⁾ Nach dem Stand vom 01.01.2000, Statistisches Jahrbuch Deutscher Gemeinden, 87. Jahrgang 2000.

Die Zweitstimmenergebnisse in den Dortmunder Bundestagswahlkreisen seit 1987¹⁾

Wahlkreis 143

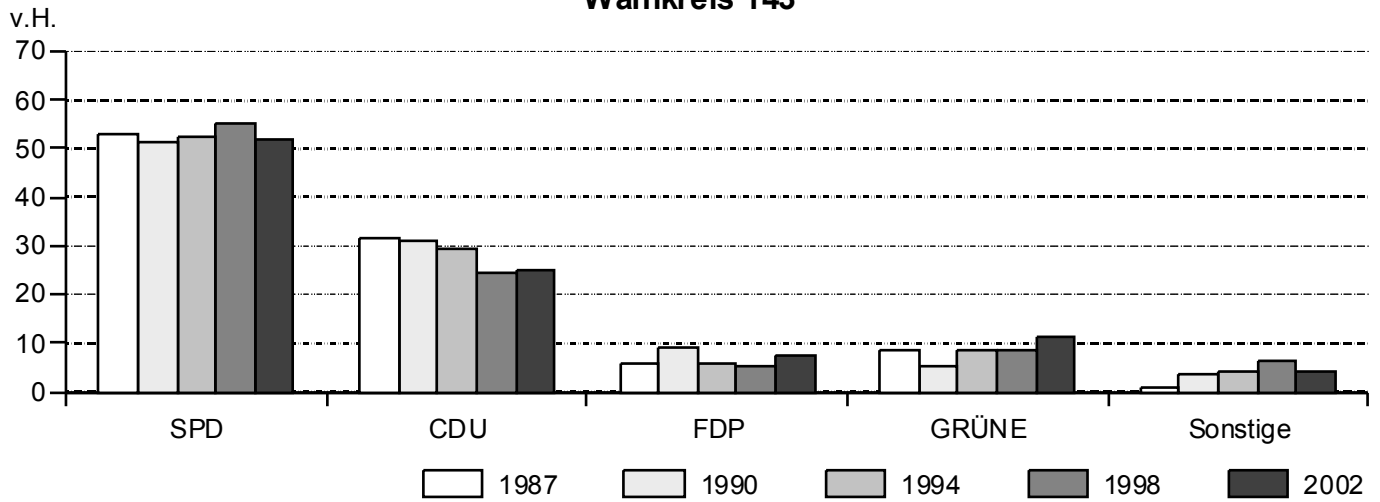

Wahlkreis 144

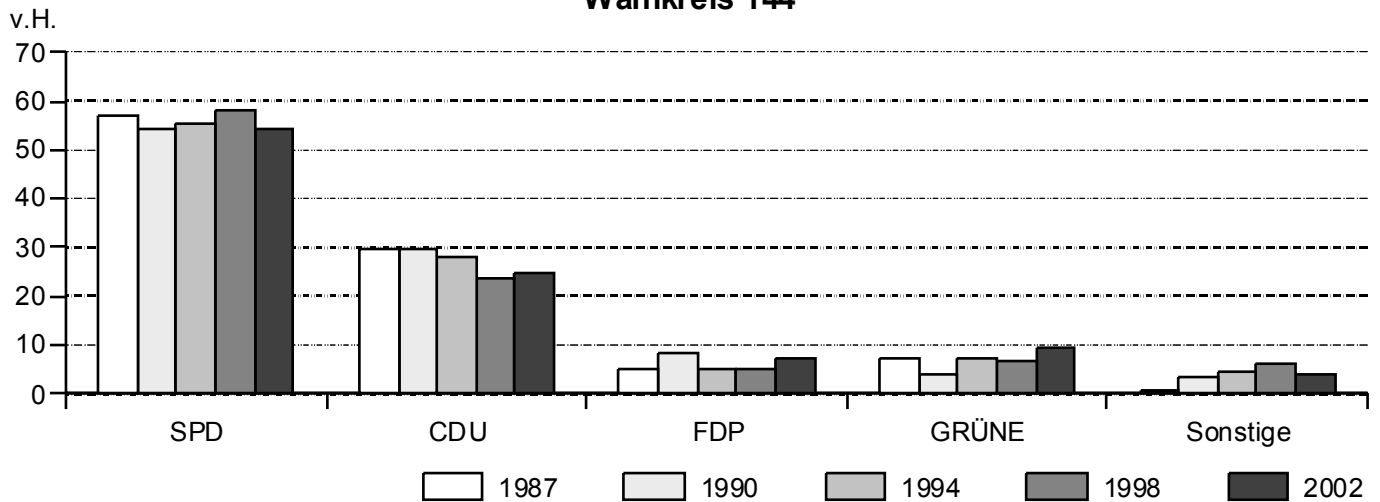

Dortmund insgesamt

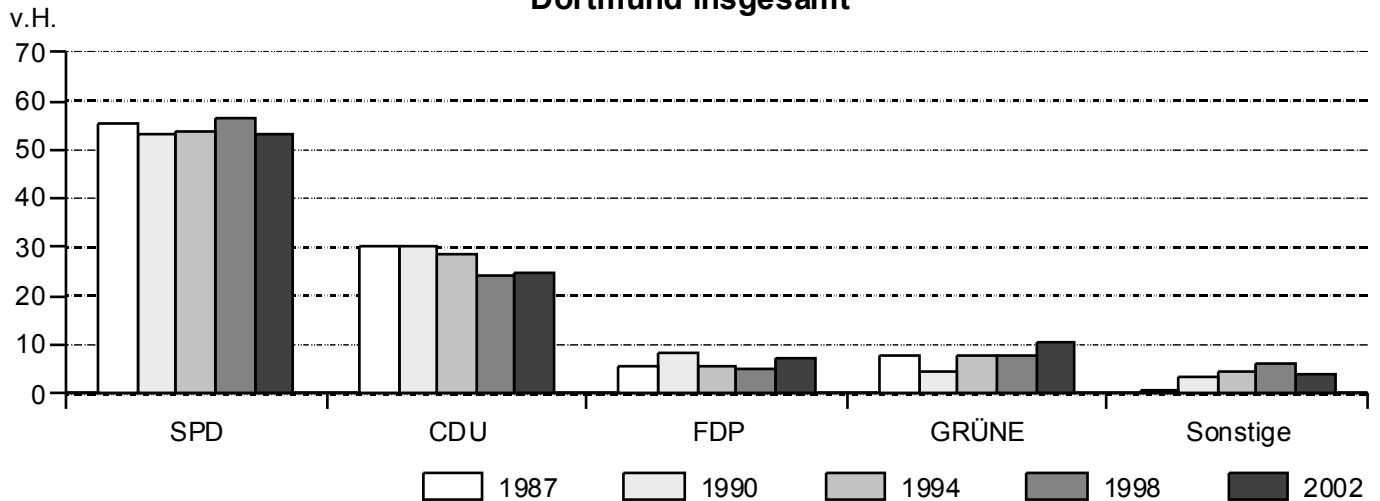

¹⁾ Für die Jahre 1987 bis 1998 umgerechnete Ergebnisse.

Bundestagswahl 2002 in Dortmund

Die Wahlbezirke mit SPD- und CDU-Mehrheit nach Stadtbezirken

Stadtbezirk	SPD		CDU		Wahlbezirke insgesamt
	absolute Mehrheit	einfache Mehrheit	absolute Mehrheit	einfache Mehrheit	
Innenstadt-West	15	12	0	0	27
Innenstadt-Nord	17	2	0	0	19
Innenstadt-Ost	6	18	0	1	25
Innenstadt	38	32	0	1	71
Eving	15	3	0	0	18
Scharnhorst	22	4	0	0	26
Brackel	25	2	0	0	27
Aplerbeck	16	11	0	0	27
Hörde	16	7	0	4	27
Hombruch	15	9	0	5	29
Lütgendortmund	23	0	0	0	23
Huckarde	18	0	0	0	18
Mengede	18	2	0	0	20
Außenstadt	168	38	0	9	215
Dortmund insgesamt	206	70	0	10	286

Die Gegenüberstellung der Erst- und Zweitstimmenergebnisse in den Wahlkreisen 143 und 144

Partei	Das Erststimmenergebnis lag um Prozentpunkte höher (+) / niedriger (-) als das Zweitstimmenergebnis		
	Wahlkreis 143	Wahlkreis 144	Dortmund insgesamt
SPD	+6,1	+5,5	+5,8
CDU	+2,2	+2,3	+2,2
FDP	-2,4	-2,4	-2,4
GRÜNE	-4,4	-3,7	-4,0
PDS	0,0	0,0	0,0
Die Violetten ¹⁾	+0,1	+0,1	+0,1
Schill	0,0	0,0	-0,1

¹⁾ Partei führt keine satzungsgemäße Kurzbezeichnung.

Die Abweichung des Erststimmenergebnisses vom Zweitstimmenergebnis

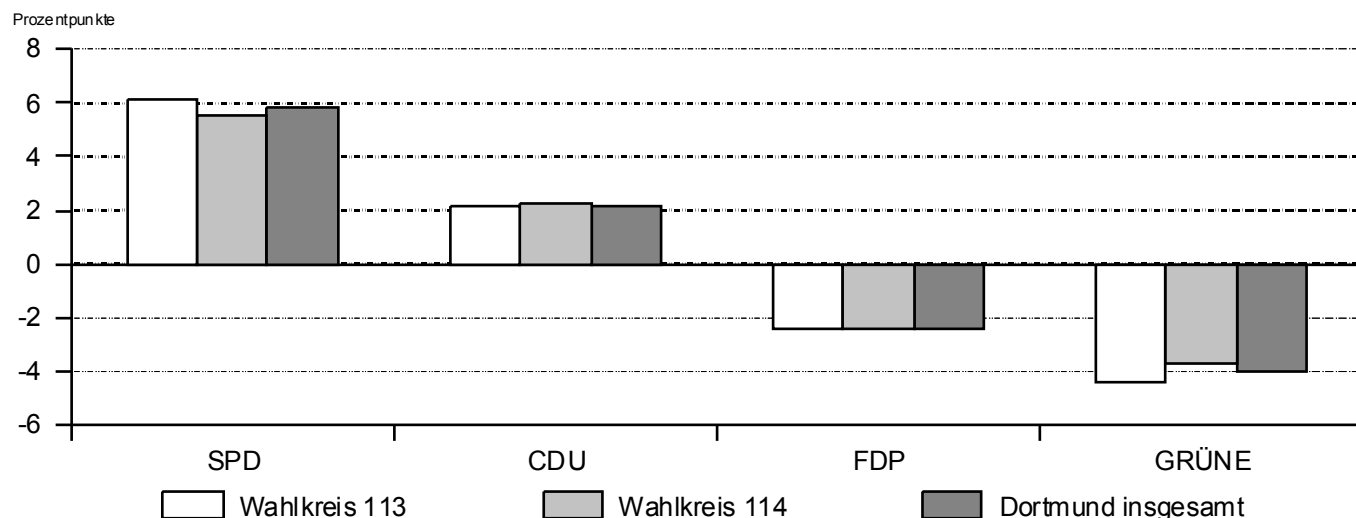

Die Kombination von Erst- und Zweitstimmen (Stimmensplitting)

Von 100 Wählerinnen und Wählern, die mit ihrer Zweitstimme ... wählen,	wählen mit ihrer Erststimme ...							
	ungültig	SPD	CDU	FDP	GRÜNE	PDS	Die Violetten ¹⁾	Schill
Ungültig	88,0	8,0	2,0	0,0	0,0	2,0	0,0	0,0
SPD	0,1	92,9	1,4	0,9	3,9	0,5	0,0	0,2
CDU	0,1	2,3	93,6	2,7	0,6	0,2	0,0	0,5
FDP	0,3	15,7	31,7	49,3	1,6	0,4	0,3	0,8
GRÜNE	0,1	61,5	3,4	0,8	33,1	1,1	0,1	0,1
PDS	1,0	30,9	4,9	2,5	10,8	49,5	0,5	0,0
Die Violetten ¹⁾	0,0	28,6	14,3	0,0	14,3	14,3	28,6	0,0
Schill	0,0	12,4	18,6	4,4	0,0	2,7	0,0	61,9
Sonstige	0,4	34,2	21,9	8,8	11,4	11,0	2,6	9,6

¹⁾ Partei führt keine satzungsgemäße Kurzbezeichnung.

Die Ergebnisveränderungen gegenüber der Bundestagswahl 1998 in den Wahlkreisen 143 und 144 (in Prozentpunkten)

Partei	Erststimmen			Zweitstimmen		
	Wahlkreis 143	Wahlkreis 144	Dortmund insgesamt	Wahlkreis 143	Wahlkreis 144	Dortmund insgesamt
SPD	+0,1	-0,5	-0,2	-3,5	-3,7	-3,6
CDU	-0,6	+0,2	-0,3	+0,4	+1,1	+0,8
FDP	+2,8	+2,6	+2,7	+2,2	+2,3	+2,2
GRÜNE	+0,2	0,0	+0,1	+2,8	+2,4	+2,6
PDS	-0,4	-0,2	-0,3	+0,1	0,0	+0,1

Bundestagswahl 2002 in Dortmund

Die ausgestellten Wahlscheine in den Wahlkreisen 143 und 144

Wahlscheine	Wahlkreis 143	Wahlkreis 144	Dortmund insgesamt
Anzahl	41.921	37.109	79.030
In % der Wahlberechtigten	19,5	17,5	18,5

Die ausgestellten Wahlscheine seit 1957 in % der Wahlberechtigten

v.H.

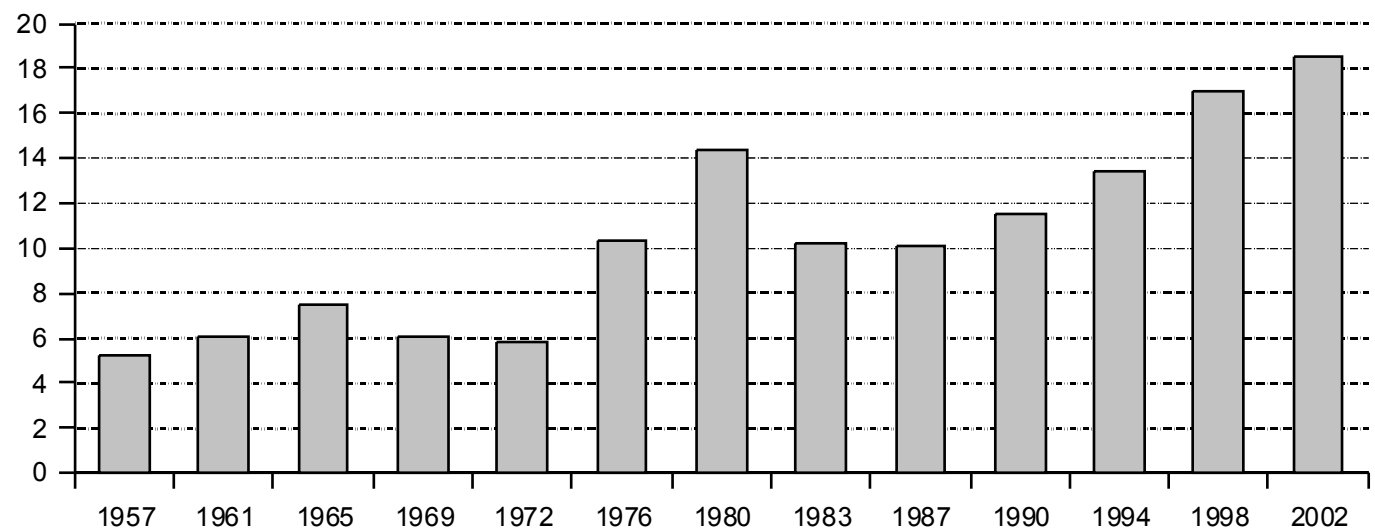

1957 und 1961: einschließlich Wahlscheine für Sonderbezirke in Altenheimen; 1990, 1994 und 1998: einschließlich Wahlscheine für bewegliche Wahlvorstände.

Die ausgestellten Wahlscheine seit 1957

Wahlscheine	1957	1961	1965	1969	1972	1976	1980	1983	1987	1990	1994	1998	2002
Anzahl	23.076	28.589	34.999	27.557	27.485	48.448	66.134	46.731	45.992	52.232	59.288	72.957	79.030
In % der Wahlberechtigten	5,2	6,1	7,5	6,1	5,8	10,4	14,4	10,2	10,1	11,5	13,4	17,0	18,5

Einschließlich Wahlscheine für Sonderbezirke (1957 und 1961) bzw. bewegliche Wahlvorstände (1990, 1994 und 1998) in Altenheimen.

Die Antragsteller der Briefwahl nach Altersgruppen und Geschlecht

Altersgruppe von bis unter ...	Antragsteller in % der Wahlberechtigten ihrer Alters- und Geschlechtsgruppe		
	Männer	Frauen	Insgesamt
18 - 21 Jahre	6,1	10,1	8,2
21 - 25 Jahre	10,9	14,5	12,7
25 - 30 Jahre	12,7	17,4	14,9
30 - 35 Jahre	16,0	14,3	15,2
35 - 40 Jahre	13,4	14,3	13,8
40 - 45 Jahre	14,2	13,8	14,0
45 - 50 Jahre	9,4	17,7	13,6
50 - 60 Jahre	20,8	23,6	22,3
60 - 70 Jahre	22,3	24,9	23,7
70 Jahre u. ä.	25,8	28,2	27,4
Insgesamt	17,5	21,0	19,4

Auf der Basis einer Auswertung von 11 ausgewählten Wahlbezirken (von 286).

Die Entwicklung der Briefwahl seit 1957

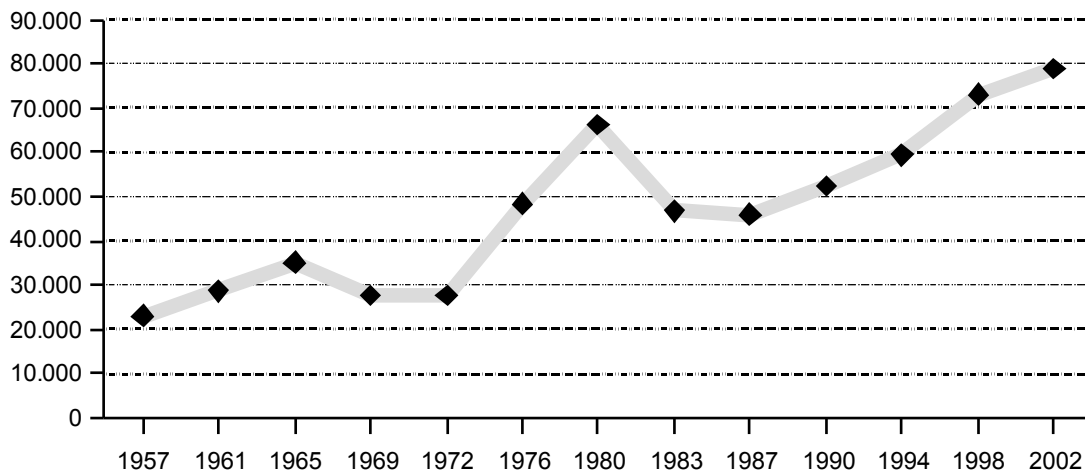

Der Anteil der Briefwähler an den Wählern insgesamt seit 1957

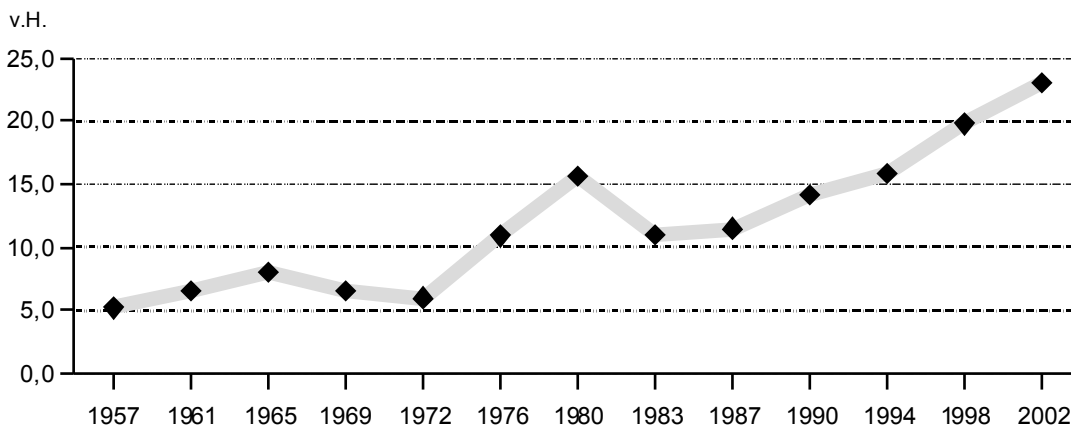

Bundestagswahl 2002 in Dortmund

Das Briefwahlergebnis und das Gesamtergebnis (Zweitstimmen)

Parteien	Briefwahl		Dortmund insgesamt			
			ohne Briefwahl		mit Briefwahl	
	absolut	prozentual	absolut	prozentual	absolut	prozentual
SPD Sozialdemokratische Partei Deutschlands	38.566	50,2	139.734	54,0	178.300	53,1
CDU Christlich Demokratische Union Deutschlands	22.044	28,7	61.889	23,9	83.933	25,0
FDP Freie Demokratische Partei	6.565	8,5	18.198	7,0	24.763	7,4
GRÜNE BÜNDNIS 90/DIE GRÜNEN	6.434	8,4	28.262	10,9	34.696	10,3
PDS Partei des Demokratischen Sozialismus	1.205	1,6	4.601	1,8	5.806	1,7
REP DIE REPUBLIKANER	198	0,3	1.254	0,5	1.452	0,4
GRAUE DIE GRAUEN - Graue Panther	283	0,4	488	0,2	771	0,2
Die Tierschutz partei Mensch Umwelt Tierschutz	388	0,5	693	0,3	1.081	0,3
FAMILIE FAMILIEN-PARTEI DEUTSCHLANDS	97	0,1	369	0,1	466	0,1
NPD Nationaldemokratische Partei Deutschlands	138	0,2	864	0,3	1.002	0,3
PBC Partei Bibeltreuer Christen	37	0,0	171	0,1	208	0,1
ödp Ökologisch-Demokratische Partei	33	0,0	71	0,0	104	0,0
CM CHRISTLICHE MITTE - Für ein Deutschland nach GOTTES Geboten	14	0,0	68	0,0	82	0,0
DIE FRAUEN Feministische Partei DIE FRAUEN	57	0,1	234	0,1	291	0,1
BüSo Bürgerrechtsbewegung Solidarität	8	0,0	39	0,0	47	0,0
Alternative spirituelle Politik im neuen Zeitalter - Die Violetten	44	0,1	81	0,0	125	0,0
ZENTRUM Deutsche Zentrumspartei - Älteste Partei Deutschlands gegründet 1870	20	0,0	54	0,0	74	0,0
HP Humanistische Partei	12	0,0	30	0,0	42	0,0
Schill Partei Rechtsstaatlicher Offensive	720	0,9	1.811	0,7	2.531	0,8
Insgesamt	76.863	100,0	258.911	100,0	335.774	100,0

Das Briefwahlergebnis und das Gesamtergebnis

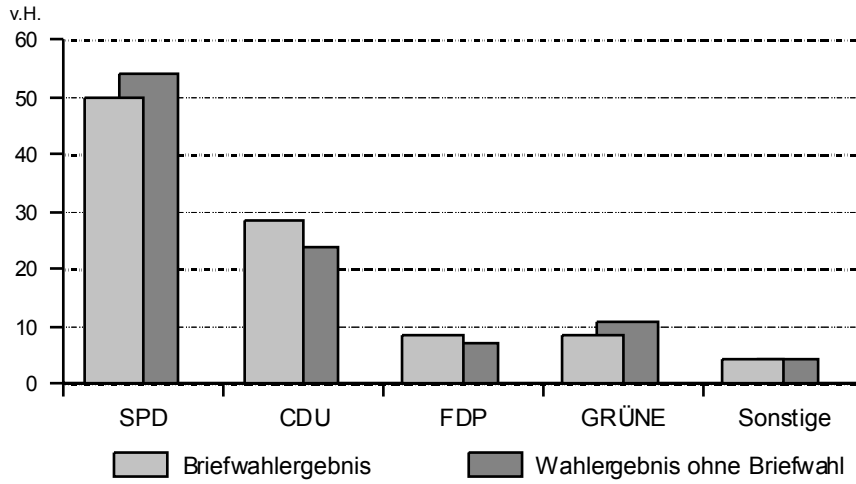

Die Entwicklung der Wahlbeteiligung seit 1957

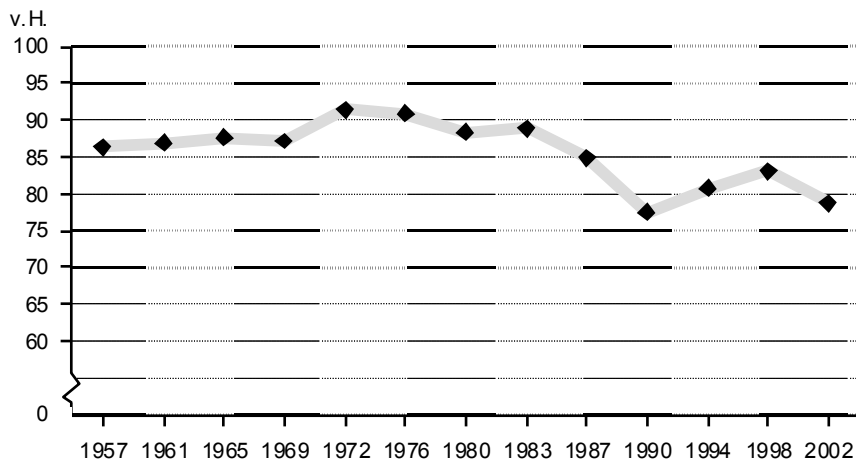

Die Wahlbeteiligung und die Entfernung zum Wahllokal

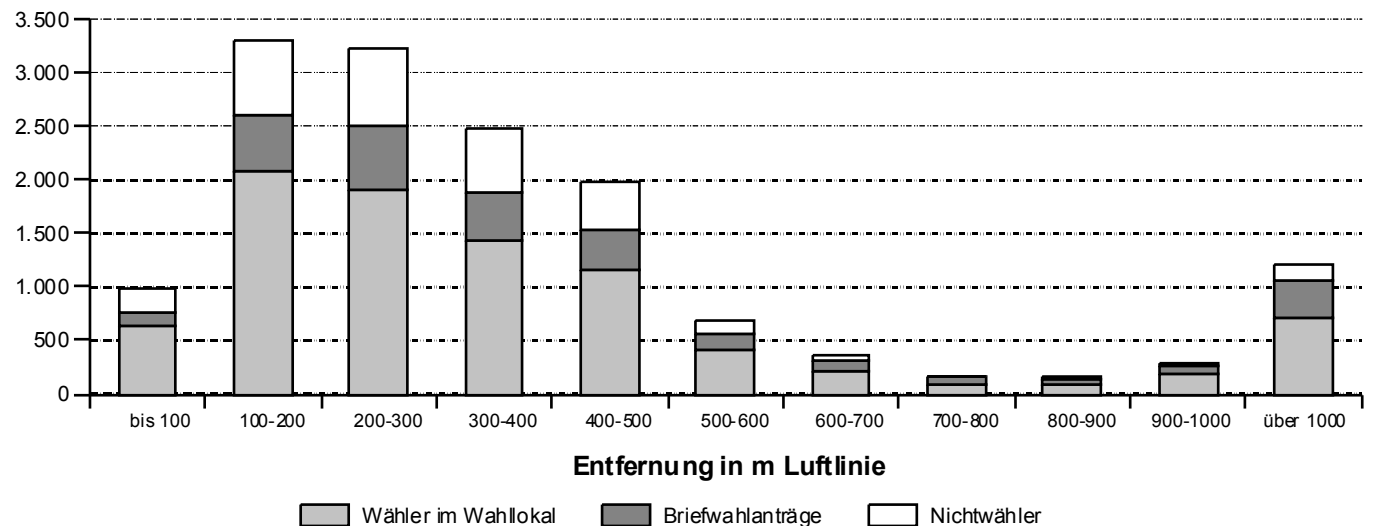

11 ausgewählte Wahlbezirke = 3,8 % aller Wahlberechtigten.

Bundestagswahl 2002 in Dortmund

Die Wahlbeteiligung nach Altersgruppen und Geschlecht in %

Altersgruppe von ... bis unter ...	Männer		Frauen		Insgesamt	
	mit Briefwahl	ohne Briefwahl	mit Briefwahl	ohne Briefwahl	mit Briefwahl	ohne Briefwahl
18 - 21 Jahre	72,2	66,1	73,3	63,2	72,8	64,6
21 - 25 Jahre	73,1	62,2	69,5	55,0	71,3	58,5
25 - 30 Jahre	72,3	59,6	71,4	54,0	71,9	57,0
30 - 35 Jahre	76,5	60,5	77,6	63,3	77,0	61,8
35 - 40 Jahre	74,9	61,5	77,7	63,5	76,3	62,5
40 - 45 Jahre	78,4	64,2	78,8	65,0	78,6	64,6
45 - 50 Jahre	74,2	64,7	79,9	62,2	77,0	63,5
50 - 60 Jahre	81,5	60,7	83,7	60,1	82,6	60,4
60 - 70 Jahre	85,6	63,3	83,5	58,6	84,5	60,8
70 Jahre u. ä.	83,3	57,6	75,6	47,4	78,4	51,0
Zusammen	79,1	61,6	78,5	57,5	78,8	59,4

Auf der Basis einer Auswertung von 11 ausgewählten Wahlbezirken (von 286); Wahlbeteiligung bezogen auf die Wahlberechtigten insgesamt.

Die Wahlbeteiligung bei Bundestagswahlen seit 1990 für Männer und Frauen sowie nach Altersgruppen - ohne Briefwahl -

Altersgruppe von ... bis unter ...	Männer				Frauen				Insgesamt			
	1990	1994	1998	2002	1990	1994	1998	2002	1990	1994	1998	2002
18 bis 30 Jahre	63,9	65,5	65,1	61,9	62,4	63,8	63,6	56,5	63,2	64,6	64,4	59,2
30 bis 40 Jahre	70,0	68,1	68,3	61,0	70,2	70,3	69,7	63,4	70,1	75,8	69,0	62,2
40 bis 50 Jahre	74,1	72,0	68,7	64,5	75,4	73,1	70,4	63,6	74,7	72,6	69,6	64,0
50 bis 60 Jahre	82,1	74,3	71,0	60,7	81,4	73,2	69,2	60,1	81,8	73,7	70,1	60,4
60 bis 70 Jahre	88,2	74,6	68,1	63,3	83,7	72,5	66,5	58,6	85,6	73,5	67,3	60,8
70 Jahre und älter	82,4	67,0	64,8	57,6	72,5	58,2	56,2	47,4	75,5	60,9	58,9	51,0
Zusammen	74,9	70,3	67,9	61,6	73,7	68,0	65,6	57,5	74,3	69,1	66,7	59,4

Auf der Basis einer Auswertung von 11 ausgewählten Wahlbezirken (von 286); Wahlbeteiligung bezogen auf die Wahlberechtigten insgesamt.

Der Altersaufbau der männlichen und weiblichen Wähler nach Parteien

Altersgruppe von ... bis unter ...	Ungültige Stimmen	SPD	CDU	FDP	GRÜNE	PDS	Schill	Sonstige	Wähler insgesamt
Männer									
18 bis 25 Jahre	3,8	7,4	4,2	8,4	11,0	6,2	6,9	15,9	7,0
25 bis 35 Jahre	11,5	13,2	10,2	18,3	19,8	10,8	13,9	19,5	13,5
35 bis 45 Jahre	15,4	18,5	14,0	18,2	29,8	24,6	22,2	23,9	18,5
45 bis 60 Jahre	23,1	26,9	23,6	23,5	25,1	26,9	29,2	15,0	25,3
60 Jahre und älter	46,2	34,0	48,1	31,6	14,3	31,5	27,8	25,7	35,7
Zusammen	100,0	100,0	100,0	100,0	100,0	100,0	100,0	100,0	100,0
Frauen									
18 bis 25 Jahre	0,0	6,2	4,1	7,6	9,9	13,5	2,4	15,6	6,3
25 bis 35 Jahre	8,3	11,6	8,0	16,7	17,3	14,9	7,3	19,7	11,7
35 bis 45 Jahre	25,0	17,1	11,5	16,7	28,6	18,9	36,6	17,2	16,8
45 bis 60 Jahre	33,3	24,6	22,7	26,2	23,9	25,7	22,0	18,0	24,1
60 Jahre und älter	33,3	40,4	53,7	32,8	20,4	27,0	31,7	29,5	41,2
Zusammen	100,0	100,0	100,0	100,0	100,0	100,0	100,0	100,0	100,0
Insgesamt									
18 bis 25 Jahre	2,0	6,7	4,1	8,0	10,4	8,8	5,3	15,7	6,6
25 bis 35 Jahre	10,0	12,4	9,0	17,5	18,4	12,3	11,5	19,6	12,5
35 bis 45 Jahre	20,0	17,8	12,7	17,5	29,2	22,5	27,4	20,4	17,6
45 bis 60 Jahre	28,0	25,6	23,1	24,8	24,5	26,5	26,5	16,6	24,7
60 Jahre und älter	40,0	37,5	51,0	32,2	17,5	29,9	29,2	27,7	38,6
Zusammen	100,0	100,0	100,0	100,0	100,0	100,0	100,0	100,0	100,0

Auf der Basis einer Auswertung von 16 ausgewählten Wahlbezirken (von 368; einschl. 82 Briefwahlbezirke).

Der Altersaufbau der Wählerinnen und Wähler nach ausgewählten Parteien

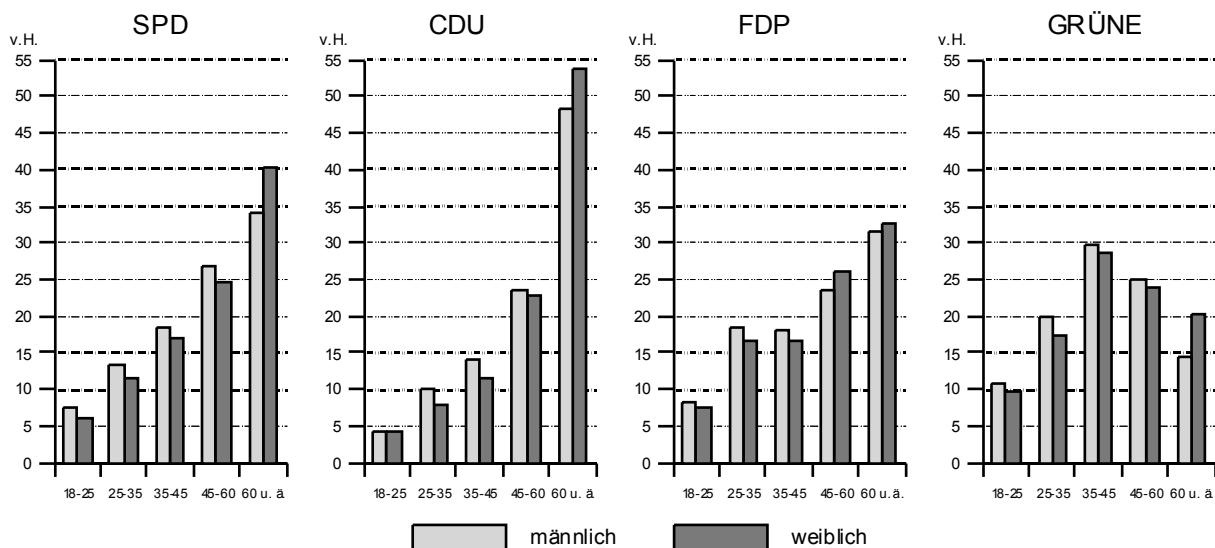

Bundestagswahl 2002 in Dortmund

Die Parteienergebnisse nach Altersgruppen und Geschlecht

Altersgruppe von ... bis unter ...	SPD	CDU	FDP	GRÜNE	PDS	Schill	Sonstige	Gültige Stimmen insgesamt
Männer								
18 bis 25 Jahre	52,9	16,4	10,5	13,9	1,6	1,0	3,7	100
25 bis 35 Jahre	49,4	20,7	11,9	13,0	1,5	1,1	2,4	100
35 bis 45 Jahre	50,4	20,8	8,6	14,4	2,5	1,2	2,1	100
45 bis 60 Jahre	53,4	25,6	8,1	8,8	2,0	1,2	1,0	100
60 Jahre und älter	48,0	37,1	7,7	3,6	1,7	0,8	1,2	100
Zusammen	50,3	27,5	8,7	8,9	1,9	1,0	1,6	100
Frauen								
18 bis 25 Jahre	53,1	17,5	8,8	14,4	2,1	0,2	3,9	100
25 bis 35 Jahre	53,5	18,5	10,4	13,5	1,2	0,3	2,7	100
35 bis 45 Jahre	54,9	18,4	7,2	15,6	1,1	1,2	1,6	100
45 bis 60 Jahre	54,9	25,4	7,9	9,1	1,0	0,5	1,2	100
60 Jahre und älter	52,6	35,0	5,8	4,5	0,6	0,4	1,1	100
Zusammen	53,7	26,9	7,3	9,1	1,0	0,5	1,6	100
Insgesamt								
18 bis 25 Jahre	53,0	16,9	9,7	14,2	1,8	0,6	3,8	100
25 bis 35 Jahre	51,4	19,6	11,1	13,3	1,4	0,7	2,5	100
35 bis 45 Jahre	52,7	19,6	7,9	15,0	1,8	1,2	1,9	100
45 bis 60 Jahre	54,2	25,5	8,0	8,9	1,5	0,8	1,1	100
60 Jahre und älter	50,6	35,9	6,6	4,1	1,1	0,6	1,1	100
Zusammen	52,1	27,2	8,0	9,0	1,4	0,8	1,6	100

Auf der Basis einer Auswertung von 16 ausgewählten Wahlbezirken (von 368; einschl. 82 Briefwahlbezirke).

Die Parteienergebnisse nach Altersgruppen und Geschlecht

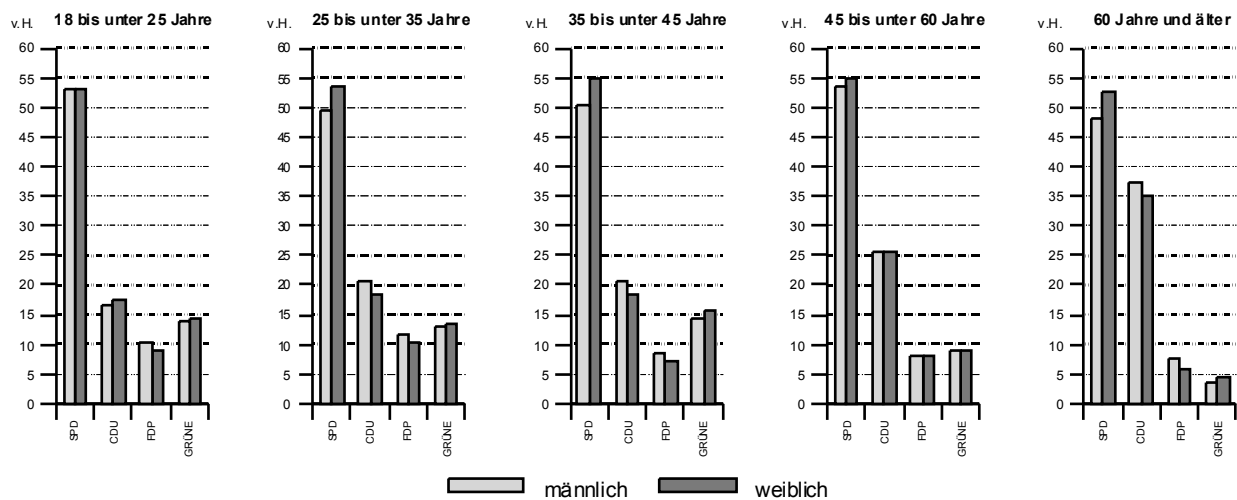

Die 41 Dortmunder Kommunalwahlbezirke nach den zwei Bundestagswahlkreisen

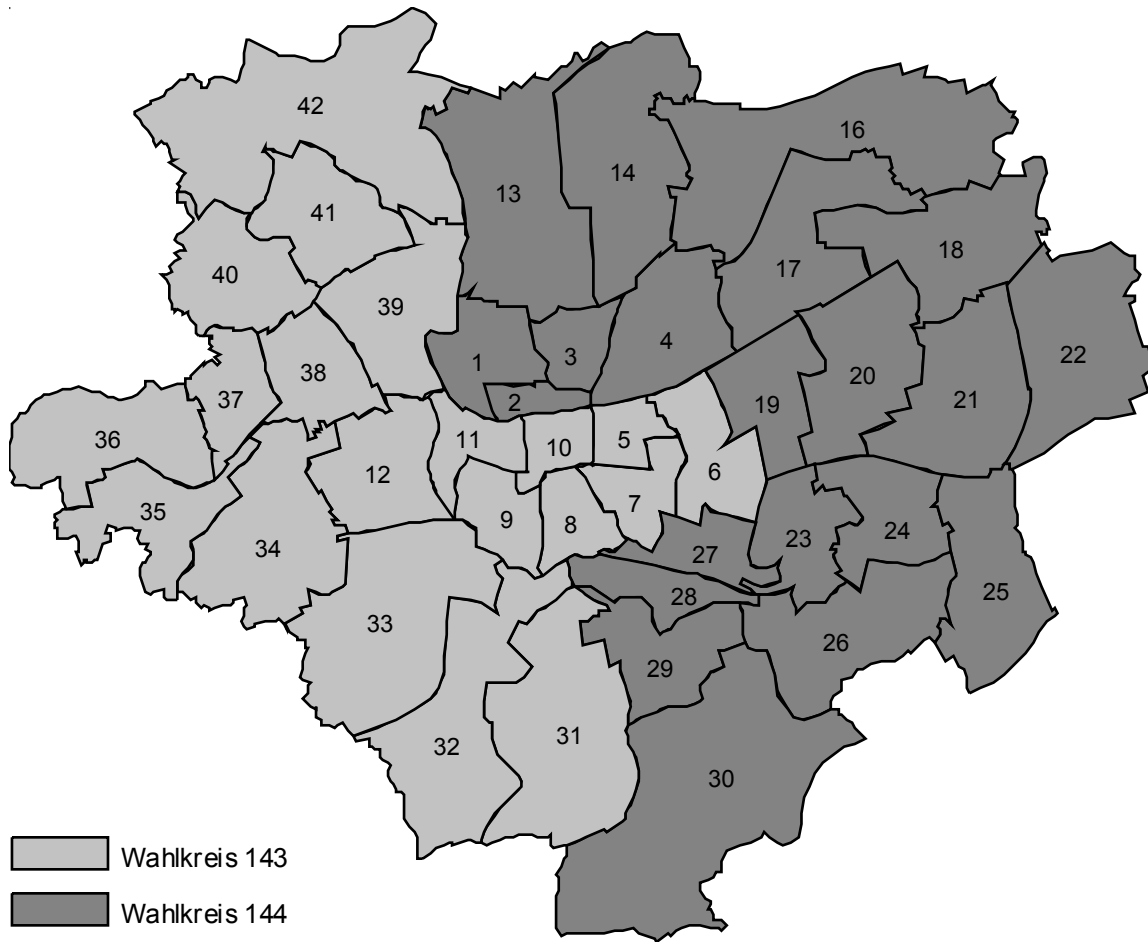

Aufgrund der im Rahmen des Gesetzes zur Änderung der Kommunalverfassung vom 17.05.1994, Artikel V (Änderung des Kommunalwahlgesetzes), vorzunehmenden Verringerung der Kommunalwahlbezirke auf 41 wurden aus den Kommunalwahlbezirken 13 bis 15 die Kommunalwahlbezirke 13 und 14 gebildet.

Bundestagswahl 2002 in Dortmund

Die Ergebnisse in den 41 Kommunalwahlbezirken und den 12 Stadtbezirken

- absolut und prozentual (Zweitstimmen) -

Kommunalwahlbezirk / Stadtbezirk	Wahlberechtigte	Wähler	Gültige Stimmen	Von den gültigen Stimmen entfielen auf							
				SPD		CDU		FDP		GRÜNE	
				abs.	proz.	abs.	proz.	abs.	proz.	abs.	proz.
1	5.861	3.924	3.910	2.130	54,5	712	18,2	231	5,9	576	14,7
2	8.549	5.671	5.650	2.957	52,3	1.136	20,1	310	5,5	834	14,8
3	6.335	3.790	3.783	2.160	57,1	640	16,9	220	5,8	496	13,1
4	5.030	3.233	3.206	1.916	59,8	530	16,5	134	4,2	386	12,0
Innenstadt-Nord	25.775	16.618	16.549	9.163	55,4	3.018	18,2	895	5,4	2.292	13,8
5	8.234	6.282	6.267	2.900	46,3	1.503	24,0	448	7,1	1.071	17,1
6	13.704	11.175	11.151	5.218	46,8	3.376	30,3	1.031	9,2	1.153	10,3
7	11.113	9.077	9.050	3.806	42,1	2.813	31,1	818	9,0	1.232	13,6
8	8.771	7.412	7.391	3.289	44,5	1.881	25,4	604	8,2	1.288	17,4
Innenstadt-Ost	41.822	33.946	33.859	15.213	44,9	9.573	28,3	2.901	8,6	4.744	14,0
9	9.019	7.532	7.509	3.577	47,6	1.588	21,1	487	6,5	1.496	19,9
10	9.974	8.034	8.007	3.361	42,0	1.868	23,3	630	7,9	1.654	20,7
11	7.859	5.986	5.961	2.974	49,9	1.045	17,5	355	6,0	1.264	21,2
12	11.238	8.814	8.784	5.284	60,2	1.846	21,0	486	5,5	732	8,3
Innenstadt-West	38.090	30.366	30.261	15.196	50,2	6.347	21,0	1.958	6,5	5.146	17,0
13	12.178	9.362	9.339	5.706	61,1	1.911	20,5	574	6,1	671	7,2
14	12.511	9.561	9.544	6.092	63,8	1.843	19,3	560	5,9	608	6,4
Eving	24.689	18.923	18.883	11.798	62,5	3.754	19,9	1.134	6,0	1.279	6,8
16	11.008	8.480	8.467	5.099	60,2	2.039	24,1	478	5,6	515	6,1
17	11.625	8.917	8.905	5.576	62,6	2.023	22,7	431	4,8	506	5,7
18	11.502	8.671	8.651	4.657	53,8	2.607	30,1	549	6,3	547	6,3
Scharnhorst	34.135	26.068	26.023	15.332	58,9	6.669	25,6	1.458	5,6	1.568	6,0
19	9.179	7.454	7.430	3.992	53,7	1.880	25,3	569	7,7	706	9,5
20	11.781	9.757	9.732	5.395	55,4	2.386	24,5	744	7,6	842	8,7
21	10.013	8.167	8.140	4.523	55,6	2.063	25,3	580	7,1	681	8,4
22	12.963	9.760	9.739	5.414	55,6	2.690	27,6	607	6,2	676	6,9
Brackel	43.936	35.138	35.041	19.324	55,1	9.019	25,7	2.500	7,1	2.905	8,3
23	8.341	6.797	6.773	3.770	55,7	1.600	23,6	512	7,6	636	9,4
24	10.654	8.767	8.750	4.378	50,0	2.446	28,0	730	8,3	895	10,2
25	9.968	8.354	8.344	4.282	51,3	2.247	26,9	709	8,5	844	10,1
26	14.185	12.306	12.277	5.717	46,6	3.663	29,8	1.189	9,7	1.303	10,6
Aplerbeck	43.148	36.224	36.144	18.147	50,2	9.956	27,5	3.140	8,7	3.678	10,2
27	7.829	5.867	5.851	3.398	58,1	1.153	19,7	388	6,6	597	10,2
28	8.661	6.234	6.210	3.608	58,1	1.229	19,8	379	6,1	647	10,4
29	11.701	9.923	9.906	4.959	50,1	2.647	26,7	860	8,7	1.059	10,7
30	12.407	10.916	10.886	4.447	40,9	3.700	34,0	1.264	11,6	1.200	11,0
Hörde	40.598	32.940	32.853	16.412	50,0	8.729	26,6	2.891	8,8	3.503	10,7
31	14.894	12.916	12.882	4.962	38,5	4.752	36,9	1.453	11,3	1.386	10,8
32	13.478	11.160	11.134	5.848	52,5	2.768	24,9	847	7,6	1.263	11,3
33	15.516	13.227	13.202	6.478	49,1	3.154	23,9	1.205	9,1	1.875	14,2
Hombruch	43.888	37.303	37.218	17.288	46,5	10.674	28,7	3.505	9,4	4.524	12,2
34	11.973	9.254	9.229	5.272	57,1	2.012	21,8	661	7,2	937	10,2
35	13.484	9.971	9.949	5.805	58,3	2.356	23,7	643	6,5	737	7,4
36	11.756	8.904	8.871	5.257	59,3	2.096	23,6	625	7,0	541	6,1
Lütgendortmund	37.213	28.129	28.049	16.334	58,2	6.464	23,0	1.929	6,9	2.215	7,9
37	8.286	6.385	6.369	3.674	57,7	1.578	24,8	400	6,3	474	7,4
38	8.018	6.051	6.031	3.819	63,3	1.232	20,4	317	5,3	387	6,4
39	10.158	7.738	7.714	4.582	59,4	1.823	23,6	414	5,4	554	7,2
Huckarde	26.462	20.174	20.114	12.075	60,0	4.633	23,0	1.131	5,6	1.415	7,0
40	9.587	7.159	7.141	4.171	58,4	1.824	25,5	427	6,0	428	6,0
41	7.803	5.785	5.769	3.595	62,3	1.222	21,2	297	5,1	370	6,4
42	10.297	7.893	7.870	4.252	54,0	2.051	26,1	597	7,6	629	8,0
Mengede	27.687	20.837	20.780	12.018	57,8	5.097	24,5	1.321	6,4	1.427	6,9
Dortmund insgesamt	427.443	336.666	335.774	178.300	53,1	83.933	25,0	24.763	7,4	34.696	10,3

Aufgrund der im Rahmen des Gesetzes zur Änderung der Kommunalverfassung vom 17.05.1994, Artikel V (Änderung des Kommunalwahlgesetzes), vorzunehmenden Verringerung der Kommunalwahlbezirke auf 41 wurden aus den Kommunalwahlbezirken 13 bis 15 die Kommunalwahlbezirke 13 und 14 gebildet.

Die Ergebnisveränderungen der Bundestagswahlen 2002/1998 im Vergleich

- prozentuale Ergebnisse -

Kommunalwahlbezirk / Stadtbezirk	Erststimmen					Zweitstimmen				
	SPD	CDU	FDP	GRÜNE	Sonstige	SPD	CDU	FDP	GRÜNE	Sonstige
1	2,5	0,4	2,6	-0,5	-5,0	-3,9	0,2	3,5	3,8	-3,5
2	1,5	1,0	2,6	-1,3	-3,8	-4,9	1,0	2,8	3,5	-2,4
3	0,9	0,5	2,4	0,9	-4,8	-1,8	0,8	2,8	2,0	-3,9
4	2,9	-0,2	1,7	0,5	-5,0	-2,6	0,2	1,9	3,3	-2,9
Innenstadt-Nord	1,8	0,6	2,4	-0,3	-4,5	-3,5	0,7	2,8	3,2	-3,1
5	3,3	-2,5	2,9	-0,4	-3,2	-3,1	-0,3	1,9	3,8	-2,2
6	1,7	-1,7	3,1	-0,4	-2,7	-2,7	0,9	1,3	2,5	-2,0
7	2,5	-3,0	3,0	0,0	-2,6	-2,5	-0,3	0,9	3,5	-1,5
8	3,7	-3,2	2,3	-0,6	-2,2	-3,0	-1,1	1,1	3,8	-0,8
Innenstadt-Ost	2,6	-2,5	2,9	-0,3	-2,7	-2,8	-0,1	1,3	3,3	-1,7
9	3,3	-2,3	2,5	-0,4	-3,1	-2,7	-0,7	1,9	3,3	-1,7
10	5,5	-4,5	3,2	-1,5	-2,7	-1,8	-3,3	1,9	3,4	-0,2
11	1,6	-1,4	2,6	0,8	-3,6	-4,3	-1,2	2,3	5,3	-2,2
12	-0,7	1,6	2,3	-0,8	-2,4	-4,4	1,6	2,5	1,7	-1,4
Innenstadt-West	2,2	-1,5	2,6	-0,5	-2,9	-3,4	-0,8	2,2	3,3	-1,3
13	-1,2	1,1	3,0	0,0	-2,8	-4,7	2,0	2,6	2,3	-2,2
14	-1,5	0,6	2,8	0,5	-2,4	-4,7	1,7	2,7	2,4	-2,1
Eving	-1,4	0,9	2,9	0,2	-2,6	-4,6	1,8	2,7	2,3	-2,1
16	-1,0	0,9	2,8	0,1	-2,8	-3,1	1,4	2,6	1,9	-2,7
17	0,5	0,6	2,3	-0,4	-3,0	-3,3	1,5	2,3	2,1	-2,7
18	-1,5	0,8	2,8	-0,4	-1,8	-4,5	1,1	3,0	2,1	-1,8
Scharnhorst	-0,7	0,8	2,6	-0,2	-2,5	-3,7	1,4	2,6	2,0	-2,4
19	0,6	-1,4	2,9	-0,1	-2,0	-3,4	0,5	2,2	3,1	-2,4
20	0,0	-1,2	3,2	-0,2	-1,8	-3,2	0,6	2,1	2,4	-2,0
21	-0,3	-0,3	2,8	-0,4	-1,8	-3,6	1,4	2,3	2,1	-2,2
22	-1,2	1,2	2,5	-0,4	-2,1	-4,1	2,4	2,3	1,8	-2,4
Brackel	-0,3	-0,4	2,8	-0,3	-1,9	-3,6	1,2	2,2	2,4	-2,2
23	-0,8	0,3	2,6	0,0	-2,1	-4,0	0,9	2,5	2,3	-1,6
24	-0,9	-0,3	2,7	0,1	-1,6	-3,1	0,2	2,3	1,9	-1,3
25	-0,8	-0,3	2,2	0,1	-1,1	-2,3	0,0	2,1	2,3	-2,1
26	-0,3	-1,2	2,2	0,5	-1,2	-2,5	0,3	1,0	2,5	-1,3
Aplerbeck	-0,6	-0,5	2,4	0,2	-1,4	-2,8	0,3	1,8	2,3	-1,6
27	-1,2	0,3	2,5	0,3	-2,0	-4,3	1,2	2,8	2,1	-1,8
28	-0,1	-0,3	2,2	0,4	-2,1	-3,8	-0,8	2,5	3,6	-1,5
29	-1,0	-1,0	2,6	0,6	-1,2	-3,6	0,4	1,7	2,5	-1,1
30	-1,5	-0,2	2,3	0,7	-1,2	-3,6	2,1	0,5	2,6	-1,7
Hörde	-1,3	-0,1	2,4	0,5	-1,6	-4,1	1,1	1,8	2,7	-1,5
31	-0,9	-1,3	2,6	1,3	-1,7	-2,3	0,6	0,6	2,8	-1,7
32	-0,1	-1,1	2,6	0,6	-2,0	-2,5	0,3	1,8	2,4	-2,0
33	-0,4	-1,7	3,0	0,5	-1,5	-4,0	-0,5	2,2	3,7	-1,3
Hombruch	-0,5	-1,4	2,7	0,8	-1,7	-3,0	0,1	1,5	3,0	-1,7
34	-1,5	1,0	2,5	0,3	-2,3	-4,4	0,5	2,9	3,3	-2,2
35	-1,1	1,2	2,3	-0,5	-1,9	-3,0	1,9	2,5	1,2	-2,5
36	-1,6	0,5	3,3	0,0	-2,3	-2,9	0,5	3,3	1,3	-2,2
Lütgendortmund	-1,4	0,9	2,7	-0,1	-2,1	-3,5	1,0	2,9	1,9	-2,3
37	-1,7	1,3	2,8	0,5	-2,9	-4,1	1,0	3,0	2,9	-2,8
38	-1,3	1,6	2,9	1,1	-4,3	-4,5	1,9	2,8	2,6	-2,7
39	-0,9	1,2	2,2	0,2	-2,8	-3,2	0,7	2,8	2,4	-2,8
Huckarde	-1,4	1,5	2,6	0,6	-3,3	-4,0	1,2	2,9	2,6	-2,8
40	-2,7	1,7	3,0	0,3	-2,4	-4,4	2,2	2,8	1,7	-2,3
41	-1,0	0,6	2,4	0,6	-2,6	-3,8	1,4	2,7	2,1	-2,4
42	-0,2	-1,0	3,7	-0,2	-2,3	-4,0	1,4	3,2	1,8	-2,5
Mengede	-1,4	0,5	3,1	0,2	-2,4	-4,2	1,7	3,0	1,9	-2,4
Dortmund insgesamt	-0,2	-0,2	2,7	0,1	-2,3	-3,6	0,8	2,2	2,6	-2,0

Die sechs Dortmunder Landtagswahlkreise

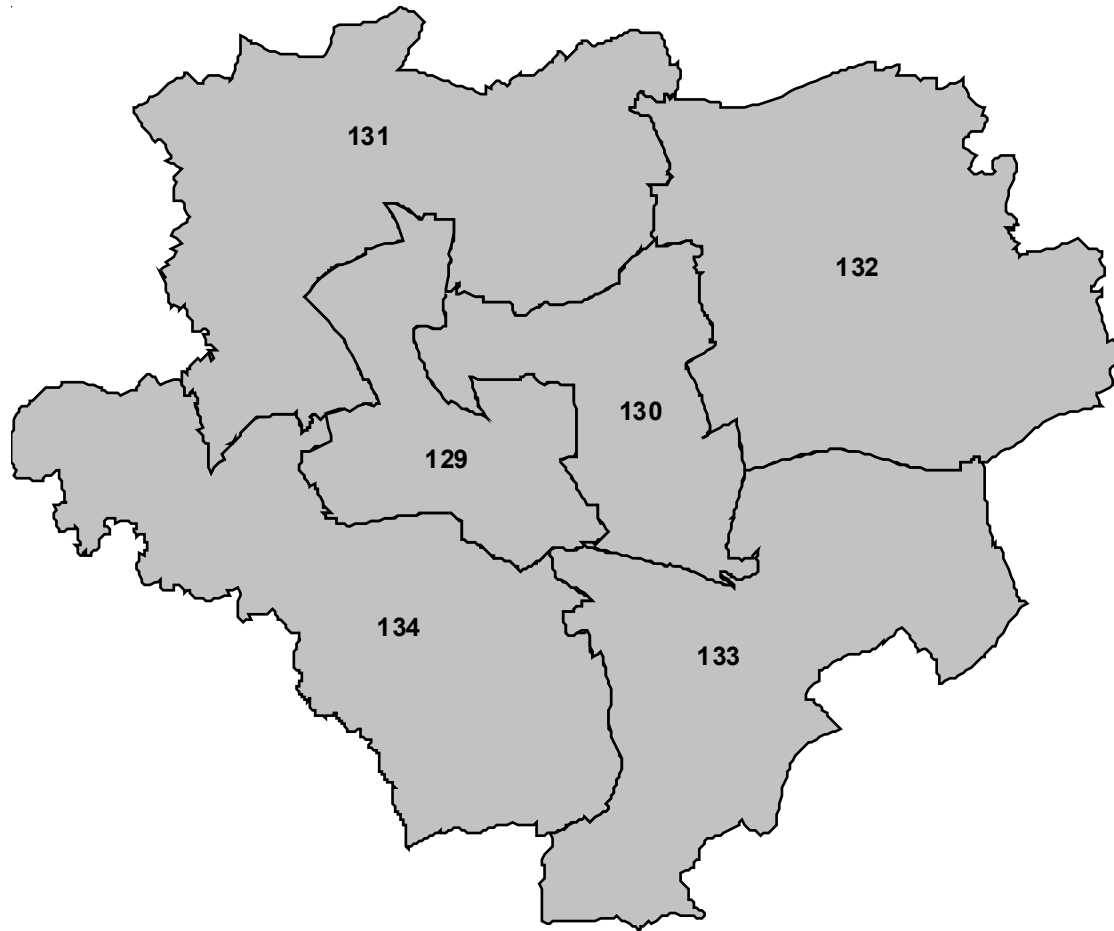

Die Bundestagswahlergebnisse in den sechs Landtagswahlkreisen - Zweitstimmen -

Merkmal	129		130		131		132		133		134	
	abs.	proz.	abs.	proz.	abs.	proz.	abs.	proz.	abs.	proz.	abs.	proz.
Wahlberechtigte	65.568		43.218		52.063		61.064		63.146		335.774	
Wähler insgesamt	51.187		43.348		52.196		61.206		63.297		65.432	
darunter mit Wahlschein	12.105		10.286		10.077		12.088		16.070		16.907	
Wahlbeteiligung in v. H.	78,1		74,6		76,0		78,4		83,4		80,7	
Ungültige Zweitstimmen	171		130		133		142		151		165	
Gültige Zweitsstimmen	51.016		43.218		52.063		61.064		63.146		65.267	
Von den gültigen Zweitstimmen entfielen auf												
SPD	26.024	51,0	21.528	49,8	31.309	60,1	34.656	56,8	31.161	49,3	33.622	51,5
CDU	11.187	21,9	10.727	24,8	11.661	22,4	15.688	25,7	17.532	27,8	17.138	26,3
FDP	3.286	6,4	3.270	7,6	3.172	6,1	3.958	6,5	5.643	8,9	5.434	8,3
GRÜNE	7.822	15,3	5.511	12,8	3.567	6,9	4.473	7,3	6.584	10,4	6.739	10,3
Sonstige	2.697	5,3	2.182	5,0	2.354	4,5	2.289	3,7	2.334	3,7	14.082	21,6

Für die Landtagswahl im Jahre 2000 gültige Nummerierung der Landtagswahlkreise.

Anhang

Ergebnis und prozentuale Stimmenverteilung in den Wahlbezirken

Ergebnis und prozentuale Stimmenverteilung in den Wahlbezirken

(Die Wahlbeteiligung errechnet sich näherungsweise: Wähler im Wahllokal zuzüglich ausgestellte Wahlscheine minus eingenommene Wahlscheine mal 100; dividiert durch die Zahl der Wahlberechtigten insgesamt.)

Wahlbezirk	Wahllokal	Wahlberechtigte insges.	Ausgestellte Wahlscheine	Wähler insgesamt	Wahlbeteiligung in %	Erststimmen (E) Zweitstimmen (Z)	Abgegebene Stimmen	
							ungültig	gültig
0001	Fritz-Henßler-Haus Geschwister-Scholl-Straße 33	1.376	263	723	71,4	E	5	718
						Z	4	719
0002	Städtgymnasium Heiliger Weg 25	1.517	415	790	79,2	E	2	788
						Z	1	789
0003	Rathaus A La Carte Friedensplatz 1	1.268	291	737	80,9	E	3	734
						Z	3	734
0004	Liebig-Grundschule Essener Straße 7	1.486	319	996	88,2	E	3	993
						Z	2	994
0005	Liebig-Grundschule Essener Straße 7	1.546	316	1.059	88,8	E	0	1.059
						Z	0	1.059
0006	Patri-Grundschule Beurhausstraße 15	1.689	384	1.030	83,5	E	4	1.026
						Z	3	1.027
0007	Christinensift Eisenmarkt 2	1.092	235	541	71,1	E	4	537
						Z	3	538
0095	Dortberghaus Briefwahllokal Katharinenstraße 9	-	-	1.160	-	E	11	1.149
						Z	7	1.153
0096	Dortberghaus Briefwahllokal Katharinenstraße 9	-	-	998	-	E	6	992
						Z	4	994
0101	Zur Sonne Roseggerstraße 32	1.793	381	1.122	83,8	E	3	1.119
						Z	2	1.120
0102	Langemannschule Hamackstraße 59	1.670	403	1.031	85,8	E	4	1.027
						Z	3	1.028
0103	Langemannschule Hamackstraße 59	1.418	304	876	83,0	E	1	875
						Z	1	875
0104	Theodor-Fliedner-Heim Wittekindstraße 98A	448	119	185	67,9	E	0	185
						Z	0	185
0105	Wilhelm-Röntgen-Realschule Kreuzstraße 159	1.808	366	1.139	83,2	E	5	1.134
						Z	2	1.137
0106	Zum Volmarsteiner Platz Althoffstraße 33	1.882	362	1.288	87,7	E	5	1.283
						Z	4	1.284
0195	Dortberghaus Briefwahllokal Katharinenstraße 9	-	-	1.060	-	E	7	1.053
						Z	4	1.056

Wahlbezirk	E Z	Von den gültigen Stimmen entfielen auf																		
		SPD	CDU	FDP	GRÜNE	PDS	REP	GRAUE	Die Tier- schutzpartei	FAMILIE	NPD	PBC	ödp	CM	DIE FRAUEN	BüSo	Die Violetten ¹⁾	ZENTRUM	HP	Schill
0001	E	434	149	41	54	33	-	-	-	-	-	-	-	-	-	2	-	-	5	
	Z	60,4	20,8	5,7	7,5	4,6	-	-	-	-	-	-	-	-	-	0,3	-	-	0,7	
0002	E	367	143	51	102	35	3	2	2	3	2	0	1	0	2	0	0	6		
	Z	51,0	19,9	7,1	14,2	4,9	0,4	0,3	0,3	0,4	0,3	0,0	0,1	0,0	0,3	0,0	0,0	0,8		
0003	E	418	217	51	80	15	-	-	-	-	-	-	-	-	-	0	-	7		
	Z	53,0	27,5	6,5	10,2	1,9	-	-	-	-	-	-	-	-	-	0,0	-	0,9		
0004	E	331	149	75	136	23	4	1	2	2	0	6	0	1	0	1	0	6		
	Z	46,4	24,7	7,9	16,2	1,8	0,5	0,1	0,3	0,3	0,0	0,8	0,0	0,1	0,0	0,1	0,0	0,8		
0005	E	404	177	55	67	25	-	-	-	-	-	-	-	-	-	1	-	5		
	Z	55,0	24,1	7,5	9,1	3,4	-	-	-	-	-	-	-	-	-	0,1	-	0,7		
0006	E	331	149	75	136	23	5	2	3	0	2	0	1	0	1	0	0	6		
	Z	45,1	20,3	10,2	18,5	3,1	0,7	0,3	0,4	0,0	0,3	0,0	0,1	0,0	0,1	0,0	0,0	0,8		
0007	E	554	169	41	184	37	-	-	-	-	-	-	-	-	-	4	-	4		
	Z	55,8	17,0	4,1	18,5	3,7	-	-	-	-	-	-	-	-	-	0,4	-	0,4		
0008	E	431	150	64	291	37	3	2	3	0	3	1	0	0	1	0	2	4		
	Z	43,4	15,1	6,4	29,3	3,7	0,3	0,2	0,3	0,0	0,3	0,1	0,0	0,0	0,1	0,0	0,2	0,4		
0009	E	612	159	41	190	53	-	-	-	-	-	-	-	-	-	0	-	4		
	Z	57,8	15,0	3,9	17,9	5,0	-	-	-	-	-	-	-	-	-	0,0	-	0,4		
0010	E	447	150	56	331	62	4	0	3	1	2	0	1	0	0	0	0	1		
	Z	42,2	14,2	5,3	31,3	5,9	0,4	0,0	0,3	0,1	0,2	0,0	0,1	0,0	0,0	0,0	0,0	0,1		
0011	E	547	263	55	121	38	-	-	-	-	-	-	-	-	-	1	-	1		
	Z	53,3	25,6	5,4	11,8	3,7	-	-	-	-	-	-	-	-	-	0,1	-	0,1		
0012	E	408	244	77	233	43	1	3	3	2	3	2	1	0	1	0	0	5		
	Z	39,7	23,8	7,5	22,7	4,2	0,1	0,3	0,3	0,2	0,3	0,2	0,1	0,0	0,1	0,0	0,1	0,5		
0013	E	263	171	35	46	13	-	-	-	-	-	-	-	-	-	1	-	8		
	Z	49,0	31,8	6,5	8,6	2,4	-	-	-	-	-	-	-	-	-	0,2	-	1,5		
0014	E	224	167	45	69	18	0	0	1	2	2	0	0	1	0	0	0	9		
	Z	41,6	31,0	8,4	12,8	3,3	0,0	0,0	0,2	0,4	0,4	0,0	0,0	0,2	0,0	0,0	0,0	1,7		
0015	E	496	420	86	100	25	-	-	-	-	-	-	-	-	-	2	-	20		
	Z	43,2	36,6	7,5	8,7	2,2	-	-	-	-	-	-	-	-	-	0,2	-	1,7		
0016	E	440	392	118	138	28	4	3	8	1	5	2	1	0	0	1	0	12		
	Z	38,2	34,0	10,2	12,0	2,4	0,3	0,3	0,7	0,1	0,4	0,2	0,1	0,0	0,0	0,1	0,0	1,0		
0017	E	409	304	65	182	26	-	-	-	-	-	-	-	-	-	2	-	4		
	Z	41,2	30,6	6,6	18,3	2,6	-	-	-	-	-	-	-	-	-	0,2	-	0,4		
0018	E	347	278	82	226	42	1	5	4	1	2	2	1	0	1	0	1	1		
	Z	34,9	28,0	8,2	22,7	4,2	0,1	0,5	0,4	0,1	0,2	0,2	0,1	0,0	0,1	0,0	0,1	0,1		
0019	E	670	232	44	135	31	-	-	-	-	-	-	-	-	-	0	-	7		
	Z	59,9	20,7	3,9	12,1	2,8	-	-	-	-	-	-	-	-	-	0,0	-	0,6		
0020	E	564	222	59	216	33	1	4	4	2	3	0	0	0	1	0	0	11		
	Z	50,4	19,8	5,3	19,3	2,9	0,1	0,4	0,4	0,2	0,3	0,0	0,0	0,0	0,1	0,0	0,0	1,0		
0021	E	561	205	43	180	37	-	-	-	-	-	-	-	-	-	1	-	0		
	Z	54,6	20,0	4,2	17,5	3,6	-	-	-	-	-	-	-	-	-	0,1	-	0,0		
0022	E	450	186	62	278	38	2	4	2	0	1	1	0	0	0	0	0	4		
	Z	43,8	18,1	6,0	27,0	3,7	0,2	0,4	0,2	0,0	0,1	0,1	0,0	0,0	0,0	0,0	0,0	0,4		
0023	E	510	183	54	104	20	-	-	-	-	-	-	-	-	-	4	-	0		
	Z	58,3	20,9	6,2	11,9	2,3	-	-	-	-	-	-	-	-	-	0,5	-	0,0		
0024	E	382	162	77	209	24	4	4	4	2	1	1	0	0	1	0	0	3		
	Z	43,7	18,5	8,8	23,9	2,7	0,5	0,5	0,5	0,2	0,1	0,1	0,0	0,0	0,1	0,0	0,1	0,3		
0025	E	81	72	13	16	3	-	-	-	-	-	-	-	-	-	0	-	0		
	Z	43,8	38,9	7,0	8,6	1,6	-	-	-	-	-	-	-	-	-	0,0	-	0,0		
0026	E	82	67	17	14	2	0	0	3	0	0	0	0	0	0	0	0	0		
	Z	44,3	36,2	9,2	7,6	1,1	0,0	0,0	1,6	0,0	0,0	0,0	0,0	0,0	0,0	0,0	0,0	0,0		
0027	E	681	224	40	149	30	-	-	-	-	-	-	-	-	-	4	-	6		
	Z	60,1	19,8	3,5	13,1	2,6	-	-	-	-	-	-	-	-	-	0,4	-	0,5		
0028	E	593	190	74	216	32	3	5	3	1	2	1	2	0	2	0	1	10		
	Z	52,2	16,7	6,5	19,0	2,8	0,3	0,4	0,3	0,1	0,2	0,1	0,2	0,0	0,2	0,0	0,1	0,9		
0029	E	711	308	40	176	40	-	-	-	-	-	-	-	-	-	4	-	4		
	Z	55,4	24,0	3,1	13,7	3,1	-	-	-	-	-	-	-	-	-	0,3	-	0,3		
0030	E	618	297	58	256	35	6	0	2	0	3	0	1	0	2	0	0	4		
	Z	48,1	23,1	4,5	19,9	2,7	0,5	0,0	0,2	0,0	0,2	0,0	0,1	0,0	0,2	0,0	0,2	0,3		
0195	E	521	295	50	153	22	-	-	-	-	-	-	-	-	-	2	-	10		
	Z	49,5	28,0	4,7	14,5	2,1	-	-	-	-	-	-	-	-	-	0,2	-	0,9		
		461	273	77	200	26	0	2	7	1	0	0	0	0	0	1	1	6		
		43,7	25,9	7,3	18,9	2,5	0,0	0,2	0,7	0,1	0,0	0,0	0,0	0,0	0,1	0,1	0,1	0,6		

¹⁾ Partei führt keine satzungsgemäße Kurzbezeichnung.

Ergebnis und prozentuale Stimmenverteilung in den Wahlbezirken

(Die Wahlbeteiligung errechnet sich näherungsweise: Wähler im Wahllokal zuzüglich ausgestellte Wahlscheine minus eingenommene Wahlscheine mal 100; dividiert durch die Zahl der Wahlberechtigten insgesamt.)

Wahlbezirk	Wahllokal	Wahlberechtigte insges.	Ausgestellte Wahlscheine	Wähler insgesamt	Wahlbeteiligung in %	Erststimmen (E) Zweitstimmen (Z)	Abgegebene Stimmen	
							ungültig	gültig
0196	Dortberghaus Briefwahllokal Katharinenstraße 9	-	-	831	-	E	6	825
						Z	7	824
0201	Hauptschule Innenstadt-West Müllerstraße 3	1.448	248	842	74,9	E	3	839
						Z	2	840
0202	Wilhelmshof Wilhelmstraße 24	1.687	390	1.013	83,1	E	2	1.011
						Z	3	1.010
0203	Eugen-Krautscheid-Haus Lange Straße 42	1.402	273	842	79,4	E	5	837
						Z	5	837
0204	Elsa-Brändström-Grundschule Lange Straße 84	1.211	221	737	78,8	E	3	734
						Z	1	736
0205	Abendrealschule Adlerstraße 44	1.095	152	614	69,9	E	1	613
						Z	1	613
0206	Kath. Zentrum Rheinische Straße 176	793	82	430	64,6	E	4	426
						Z	4	426
0207	Vereinsheim Dort. Spielverein Hahnenmühlenweg 85	223	33	141	77,1	E	0	141
						Z	0	141
0295	Dortberghaus Briefwahllokal Katharinenstraße 9	-	-	894	-	E	15	879
						Z	5	889
0296	Dortberghaus Briefwahllokal Katharinenstraße 9	-	-	473	-	E	6	467
						Z	4	469
0301	Dorsfelder Hof Teutoburger Straße 31	1.560	213	1.033	79,8	E	4	1.029
						Z	3	1.030
0302	Haus Schmidt Wilhelmsplatz 5	1.695	261	986	73,4	E	3	983
						Z	2	984
0303	Dasa Friedrich-Henkel-Weg 1	1.656	239	994	74,4	E	3	991
						Z	1	993
0304	Dasa Friedrich-Henkel-Weg 1	1.433	283	914	83,3	E	7	907
						Z	3	911
0305	Jugendfreizeitstätte Adalbertstraße 85	1.606	335	963	80,7	E	5	958
						Z	3	960
0306	Martin-Luther-King-Gesamtschule Friedrichstraße 50	1.600	303	1.008	81,9	E	4	1.004
						Z	4	1.004

Wahlbezirk	E Z	Von den gültigen Stimmen entfielen auf																		
		SPD	CDU	FDP	GRÜNE	PDS	REP	GRAUE	Die Tier- schutzpartei	FAMILIE	NPD	PBC	ödp	CM	DIE FRAUEN	BüSo	Die Violetten ¹⁾	ZENTRUM	HP	Schill
0196	E	451	204	50	94	18	-	-	-	-	-	-	-	-	-	-	-	-	-	7
	Z	54,7	24,7	6,1	11,4	2,2	-	-	-	-	-	-	-	-	-	-	-	-	-	0,8
0201	E	427	191	63	107	18	0	4	5	1	1	0	1	0	1	1	1	0	0	3
	Z	51,8	23,2	7,6	13,0	2,2	0,0	0,5	0,6	0,1	0,1	0,0	0,1	0,0	0,1	0,1	0,1	0,0	0,0	0,4
0202	E	524	186	47	54	25	-	-	-	-	-	-	-	-	-	-	-	-	-	2
	Z	62,5	22,2	5,6	6,4	3,0	-	-	-	-	-	-	-	-	-	-	-	-	-	0,2
0203	E	433	205	64	255	33	3	3	2	0	1	0	0	0	0	2	1	0	0	8
	Z	42,9	20,3	6,3	25,2	3,3	0,3	0,3	0,2	0,0	0,1	0,0	0,0	0,0	0,0	0,2	0,1	0,0	0,0	0,8
0204	E	490	148	31	129	33	-	-	-	-	-	-	-	-	-	-	-	-	-	4
	Z	58,5	17,7	3,7	15,4	3,9	-	-	-	-	-	-	-	-	-	-	-	-	-	0,5
0205	E	404	144	39	197	35	2	1	6	1	2	3	0	0	1	0	0	0	0	2
	Z	48,3	17,2	4,7	23,5	4,2	0,2	0,1	0,7	0,1	0,2	0,4	0,0	0,0	0,1	0,0	0,0	0,0	0,0	0,2
0206	E	468	119	24	89	28	-	-	-	-	-	-	-	-	-	-	-	-	-	6
	Z	63,8	16,2	3,3	12,1	3,8	-	-	-	-	-	-	-	-	-	-	-	-	-	0,8
0207	E	386	112	33	161	32	2	0	2	0	2	0	0	0	0	0	0	0	0	6
	Z	52,4	15,2	4,5	21,9	4,3	0,3	0,0	0,3	0,0	0,3	0,0	0,0	0,0	0,0	0,0	0,0	0,0	0,0	0,8
0208	E	403	80	12	97	19	-	-	-	-	-	-	-	-	-	-	-	-	-	2
	Z	65,7	13,1	2,0	15,8	3,1	-	-	-	-	-	-	-	-	-	-	-	-	-	0,3
0209	E	339	73	25	143	20	3	0	3	2	4	0	0	0	0	0	0	0	0	1
	Z	55,3	11,9	4,1	23,3	3,3	0,5	0,0	0,5	0,3	0,7	0,0	0,0	0,0	0,0	0,0	0,0	0,0	0,0	0,2
0210	E	292	45	21	49	16	-	-	-	-	-	-	-	-	-	-	-	-	-	2
	Z	68,5	10,6	4,9	11,5	3,8	-	-	-	-	-	-	-	-	-	-	-	-	-	0,5
0211	E	254	45	28	78	13	3	0	2	0	0	0	0	0	0	1	0	0	0	2
	Z	59,6	10,6	6,6	18,3	3,1	0,7	0,0	0,5	0,0	0,0	0,0	0,0	0,0	0,0	0,2	0,0	0,0	0,0	0,5
0212	E	107	14	3	9	4	-	-	-	-	-	-	-	-	-	-	-	-	-	3
	Z	75,9	9,9	2,1	6,4	2,8	-	-	-	-	-	-	-	-	-	-	-	-	-	2,1
0213	E	104	9	8	12	2	1	1	0	2	0	0	0	0	0	0	0	0	0	2
	Z	73,8	6,4	5,7	8,5	1,4	0,7	0,7	0,0	1,4	0,0	0,0	0,0	0,0	0,0	0,0	0,0	0,0	0,0	1,4
0214	E	414	228	54	150	22	-	-	-	-	-	-	-	-	-	-	-	-	-	9
	Z	47,1	25,9	6,1	17,1	2,5	-	-	-	-	-	-	-	-	-	-	-	-	-	1,0
0215	E	379	208	70	189	26	1	4	5	3	0	0	0	2	0	0	0	0	0	2
	Z	42,6	23,4	7,9	21,3	2,9	0,1	0,4	0,6	0,3	0,0	0,0	0,0	0,2	0,0	0,0	0,0	0,0	0,0	0,2
0216	E	247	85	23	95	12	-	-	-	-	-	-	-	-	-	-	-	-	-	3
	Z	52,9	18,2	4,9	20,3	2,6	-	-	-	-	-	-	-	-	-	-	-	-	-	0,6
0217	E	222	76	35	115	13	1	1	2	0	1	0	0	0	1	0	0	0	0	2
	Z	47,3	16,2	7,5	24,5	2,8	0,2	0,2	0,4	0,0	0,2	0,0	0,0	0,0	0,2	0,0	0,0	0,0	0,0	0,4
0218	E	640	283	30	44	21	-	-	-	-	-	-	-	-	-	-	-	-	-	9
	Z	62,2	27,5	2,9	4,3	2,0	-	-	-	-	-	-	-	-	-	-	-	-	-	0,9
0219	E	555	262	49	105	23	4	4	1	1	5	3	0	0	5	0	0	0	0	13
	Z	53,9	25,4	4,8	10,2	2,2	0,4	0,4	0,1	0,1	0,5	0,3	0,0	0,0	0,5	0,0	0,0	0,0	0,0	1,3
0220	E	587	251	33	68	37	-	-	-	-	-	-	-	-	-	-	-	-	-	5
	Z	59,7	25,5	3,4	6,9	3,8	-	-	-	-	-	-	-	-	-	-	-	-	-	0,5
0221	E	567	235	47	85	29	4	2	1	2	4	2	0	0	0	1	0	0	0	5
	Z	57,6	23,9	4,8	8,6	2,9	0,4	0,2	0,1	0,2	0,4	0,2	0,0	0,0	0,0	0,1	0,0	0,0	0,0	0,5
0222	E	575	296	50	40	20	-	-	-	-	-	-	-	-	-	-	-	-	-	10
	Z	58,0	29,9	5,0	4,0	2,0	-	-	-	-	-	-	-	-	-	-	-	-	-	1,0
0223	E	524	277	74	66	14	9	1	3	2	9	0	0	0	1	0	1	0	0	12
	Z	52,8	27,9	7,5	6,6	1,4	0,9	0,1	0,3	0,2	0,9	0,0	0,0	0,0	0,1	0,0	0,1	0,0	0,0	1,2
0224	E	628	159	33	68	14	-	-	-	-	-	-	-	-	-	-	-	-	-	4
	Z	69,2	17,5	3,6	7,5	1,5	-	-	-	-	-	-	-	-	-	-	-	-	-	0,4
0225	E	567	149	37	109	15	9	2	3	1	7	0	0	1	3	0	0	0	0	8
	Z	62,2	16,4	4,1	12,0	1,6	1,0	0,2	0,3	0,1	0,8	0,0	0,0	0,1	0,3	0,0	0,0	0,0	0,0	0,9
0226	E	611	226	40	55	18	-	-	-	-	-	-	-	-	-	-	-	-	-	7
	Z	63,8	23,6	4,2	5,7	1,9	-	-	-	-	-	-	-	-	-	-	-	-	-	0,7
0227	E	554	212	55	92	25	4	2	3	1	5	0	0	0	0	0	0	0	1	6
	Z	57,7	22,1	5,7	9,6	2,6	0,4	0,2	0,3	0,1	0,5	0,0	0,0	0,0	0,0	0,0	0,0	0,0	0,1	0,6
0228	E	725	162	39	55	19	-	-	-	-	-	-	-	-	-	-	-	-	-	4
	Z	72,2	16,1	3,9	5,5	1,9	-	-	-	-	-	-	-	-	-	-	-	-	-	0,4
0229	E	666	152	49	96	16	2	2	1	2	10	0	0	0	0	0	0	1	0	7
	Z	66,3	15,1	4,9	9,6	1,6	0,2	0,2	0,1	0,2	1,0	0,0	0,0	0,0	0,0	0,0	0,0	0,1	0,0	0,7

¹⁾ Partei führt keine satzungsgemäße Kurzbezeichnung.

Ergebnis und prozentuale Stimmenverteilung in den Wahlbezirken

(Die Wahlbeteiligung errechnet sich näherungsweise: Wähler im Wahllokal zuzüglich ausgestellte Wahlscheine minus eingenommene Wahlscheine mal 100; dividiert durch die Zahl der Wahlberechtigten insgesamt.)

Wahlbezirk	Wahllokal	Wahlberechtigte insges.	Ausgestellte Wahlscheine	Wähler insgesamt	Wahlbeteiligung in %	Erststimmen (E) Zweitstimmen (Z)	Abgegebene Stimmen	
							ungültig	gültig
0307	Martin-Luther-King-Gesamtschule Fine Frau 50	1.688	356	960	78,0	E	2	958
						Z	2	958
0395	Dortberghaus Briefwahllokal Katharinenstraße 9	-	-	975	-	E	14	961
						Z	6	969
0396	Dortberghaus Briefwahllokal Katharinenstraße 9	-	-	981	-	E	12	969
						Z	6	975
0401	KGV Hafewiese Schützenstraße 190	1.559	193	840	66,1	E	4	836
						Z	4	836
0402	Gertrud-Bäumer-Realschule Goethestraße 20	1.444	224	864	75,2	E	2	862
						Z	1	863
0403	Cafe Lüchtemeier Münsterstraße 120	1.285	198	667	67,2	E	1	666
						Z	0	667
0404	Seniorenwohnsitz Nord Schützenstraße 103	1.573	174	813	62,7	E	3	810
						Z	1	812
0445	Dortberghaus Briefwahllokal Katharinenstraße 9	-	-	740	-	E	8	732
						Z	8	732
0451	Ev. Paulus-Gemeinde Kirchenstraße 25	1.980	268	1.026	65,4	E	6	1.020
						Z	4	1.022
0452	Dietrich-Keuning-Haus Leopoldstraße 50	1.603	191	880	66,8	E	5	875
						Z	2	878
0453	Ev. Friedenskirchengemeinde Bornstraße 61	1.421	169	732	63,1	E	2	730
						Z	0	732
0454	Städtischer Kindergarten Treibstraße 37	1.212	140	660	65,9	E	2	658
						Z	1	659
0455	Kath. St. Aposteln Gemeinde Lessingstraße 100	1.189	188	644	69,9	E	6	638
						Z	5	639
0456	Parkschänke Lessingstraße 73	1.144	137	668	70,4	E	1	667
						Z	0	668
0495	Dortberghaus Briefwahllokal Katharinenstraße 9	-	-	1.061	-	E	9	1.052
						Z	9	1.052
0501	Ev. Lukas Kirchengemeinde Alsenstraße 110	1.065	106	514	58,2	E	0	514
						Z	0	514

Wahlbezirk	E Z	Von den gültigen Stimmen entfielen auf																		
		SPD	CDU	FDP	GRÜNE	PDS	REP	GRAUE	Die Tier- schutzpartei	FAMILIE	NPD	PBC	ödp	CM	DIE FRAUEN	BüSo	Die Violetten ¹⁾	ZENTRUM	HP	Schill
0307	E	690	172	36	38	17	-	-	-	-	-	-	-	-	-	-	2	-	-	3
	Z	72,0	18,0	3,8	4,0	1,8	-	-	-	-	-	-	-	-	-	-	0,2	-	-	0,3
0395	E	602	228	34	62	25	-	-	-	-	-	-	-	-	-	-	1	-	-	9
	Z	62,6	23,7	3,5	6,5	2,6	-	-	-	-	-	-	-	-	-	-	0,1	-	-	0,9
0396	E	622	220	31	60	18	-	-	-	-	-	-	-	-	-	-	1	-	-	17
	Z	64,2	22,7	3,2	6,2	1,9	-	-	-	-	-	-	-	-	-	-	0,1	-	-	1,8
0401	E	551	131	31	74	35	-	-	-	-	-	-	-	-	-	-	3	-	-	11
	Z	65,9	15,7	3,7	8,9	4,2	-	-	-	-	-	-	-	-	-	-	0,4	-	-	1,3
0402	E	544	201	23	57	25	-	-	-	-	-	-	-	-	-	-	3	-	-	9
	Z	63,1	23,3	2,7	6,6	2,9	-	-	-	-	-	-	-	-	-	-	0,3	-	-	1,0
0403	E	417	131	31	57	23	-	-	-	-	-	-	-	-	-	-	2	-	-	5
	Z	62,6	19,7	4,7	8,6	3,5	-	-	-	-	-	-	-	-	-	-	0,3	-	-	0,8
0404	E	545	136	39	49	33	-	-	-	-	-	-	-	-	-	-	0	-	-	8
	Z	67,3	16,8	4,8	6,0	4,1	-	-	-	-	-	-	-	-	-	-	0,0	-	-	1,0
0445	E	398	170	31	91	21	-	-	-	-	-	-	-	-	-	-	6	-	-	15
	Z	54,4	23,2	4,2	12,4	2,9	-	-	-	-	-	-	-	-	-	-	0,8	-	-	2,0
0451	E	628	229	35	73	44	-	-	-	-	-	-	-	-	-	-	2	-	-	9
	Z	61,6	22,5	3,4	7,2	4,3	-	-	-	-	-	-	-	-	-	-	0,2	-	-	0,9
0452	E	572	198	18	53	27	-	-	-	-	-	-	-	-	-	-	0	-	-	7
	Z	65,4	22,6	2,1	6,1	3,1	-	-	-	-	-	-	-	-	-	-	0,0	-	-	0,8
0453	E	461	178	27	36	15	-	-	-	-	-	-	-	-	-	-	2	-	-	11
	Z	63,2	24,4	3,7	4,9	2,1	-	-	-	-	-	-	-	-	-	-	0,3	-	-	1,5
0454	E	409	124	26	70	21	-	-	-	-	-	-	-	-	-	-	0	-	-	8
	Z	62,2	18,8	4,0	10,6	3,2	-	-	-	-	-	-	-	-	-	-	0,0	-	-	1,2
0455	E	376	129	21	63	39	-	-	-	-	-	-	-	-	-	-	2	-	-	8
	Z	58,9	20,2	3,3	9,9	6,1	-	-	-	-	-	-	-	-	-	-	0,3	-	-	1,3
0456	E	422	132	32	59	14	-	-	-	-	-	-	-	-	-	-	2	-	-	6
	Z	63,3	19,8	4,8	8,8	2,1	-	-	-	-	-	-	-	-	-	-	0,3	-	-	0,9
0495	E	583	241	54	111	42	-	-	-	-	-	-	-	-	-	-	2	-	-	19
	Z	55,4	22,9	5,1	10,6	4,0	-	-	-	-	-	-	-	-	-	-	0,2	-	-	1,8
0501	E	349	73	21	44	24	-	-	-	-	-	-	-	-	-	-	0	-	-	3
	Z	67,9	14,2	4,1	8,6	4,7	-	-	-	-	-	-	-	-	-	-	0,0	-	-	0,6

¹⁾ Partei führt keine satzungsgemäße Kurzbezeichnung.

Ergebnis und prozentuale Stimmenverteilung in den Wahlbezirken

(Die Wahlbeteiligung errechnet sich näherungsweise: Wähler im Wahllokal zuzüglich ausgestellte Wahlscheine minus eingenommene Wahlscheine mal 100; dividiert durch die Zahl der Wahlberechtigten insgesamt.)

Wahlbezirk	Wahllokal	Wahlberechtigte insges.	Ausgestellte Wahlscheine	Wähler insgesamt	Wahlbeteiligung in %	Erststimmen (E) Zweitstimmen (Z)	Abgegebene Stimmen	
							ungültig	gültig
0502	Kath. Kirchengemeinde Holsteiner Straße 33	1.024	99	451	53,7	E	7	444
						Z	3	448
0503	Soziales Zentrum Westhofsstraße 8	1.439	184	699	61,3	E	0	699
						Z	0	699
0504	Burgholzschänke Haydnstraße 57	1.526	185	797	64,2	E	0	797
						Z	2	795
0505	Seniorenwohnpark Burgholz Eberstraße 47	1.281	142	640	61,0	E	0	640
						Z	0	640
0595	Dortberghaus Briefwahllokal Katharinenstraße 9	-	-	689	-	E	5	684
						Z	2	687
0601	St. Vincenz-Ausbildungsstätte Oesterholzstraße 85	1.289	153	654	62,6	E	3	651
						Z	2	652
0602	Bernhard-März-Haus Osterlandwehr 12	1.408	239	714	67,7	E	12	702
						Z	13	701
0603	Kegelcenter 404 Oestermärsch 75	1.246	190	634	66,1	E	3	631
						Z	3	631
0604	Städtische Kindertagesstätte Dürener Straße 60	1.087	123	560	62,7	E	2	558
						Z	1	559
0695	Dortberghaus Briefwahllokal Katharinenstraße 9	-	-	671	-	E	10	661
						Z	8	663
0701	Zur Lenteninsel Güntherstraße 140	1.180	149	529	57,5	E	1	528
						Z	1	528
0702	Ev. Melancthon-Gemeinde Melancthonstraße 2	1.536	259	934	77,1	E	4	930
						Z	3	931
0703	Ricarda-Huch-Realschule Prinz-Friedrich-Karl-Straße 76	1.836	335	1.163	81,5	E	3	1.160
						Z	2	1.161
0704	Ricarda-Huch-Realschule Prinz-Friedrich-Karl-Straße 76	1.898	490	1.097	83,6	E	4	1.093
						Z	4	1.093
0705	Konrad-Klepping-Berufskolleg Geschwister-Scholl-Straße 1	1.784	360	1.000	76,2	E	0	1.000
						Z	0	1.000
0745	Dortberghaus Briefwahllokal Katharinenstraße 9	-	-	729	-	E	7	722
						Z	5	724

Wahlbezirk	E Z	Von den gültigen Stimmen entfielen auf																		
		SPD	CDU	FDP	GRÜNE	PDS	REP	GRAUE	Die Tier- schutzpartei	FAMILIE	NPD	PBC	ödp	CM	DIE FRAUEN	BüSo	Die Violetten ¹⁾	ZENTRUM	HP	Schill
0502	E	272	76	22	38	27	-	-	-	-	-	-	-	-	-	0	-	-	9	
	Z	61,3	17,1	5,0	8,6	6,1	-	-	-	-	-	-	-	-	-	0,0	-	-	2,0	
0503	E	435	135	26	77	23	-	-	-	-	-	-	-	-	-	0	-	-	3	
	Z	62,2	19,3	3,7	11,0	3,3	-	-	-	-	-	-	-	-	-	0,0	-	-	0,4	
0504	E	513	131	30	76	37	-	-	-	-	-	-	-	-	-	3	-	-	7	
	Z	64,4	16,4	3,8	9,5	4,6	-	-	-	-	-	-	-	-	-	0,4	-	-	0,9	
0505	E	429	143	14	28	14	-	-	-	-	-	-	-	-	-	3	-	-	9	
	Z	67,0	22,3	2,2	4,4	2,2	-	-	-	-	-	-	-	-	-	0,5	-	-	1,4	
0595	E	398	126	30	84	23	-	-	-	-	-	-	-	-	-	4	-	-	19	
	Z	58,2	18,4	4,4	12,3	3,4	-	-	-	-	-	-	-	-	-	0,6	-	-	2,8	
0601	E	454	103	17	52	21	-	-	-	-	-	-	-	-	-	2	-	-	2	
	Z	69,7	15,8	2,6	8,0	3,2	-	-	-	-	-	-	-	-	-	0,3	-	-	0,3	
0602	E	502	113	17	38	26	-	-	-	-	-	-	-	-	-	1	-	-	5	
	Z	71,5	16,1	2,4	5,4	3,7	-	-	-	-	-	-	-	-	-	0,1	-	-	0,7	
0603	E	455	104	18	30	20	-	-	-	-	-	-	-	-	-	0	-	-	4	
	Z	72,1	16,5	2,9	4,8	3,2	-	-	-	-	-	-	-	-	-	0,0	-	-	0,6	
0604	E	363	92	20	53	25	-	-	-	-	-	-	-	-	-	2	-	-	3	
	Z	65,1	16,5	3,6	9,5	4,5	-	-	-	-	-	-	-	-	-	0,4	-	-	0,5	
0695	E	400	158	23	45	23	-	-	-	-	-	-	-	-	-	1	-	-	11	
	Z	60,5	23,9	3,5	6,8	3,5	-	-	-	-	-	-	-	-	-	0,2	-	-	1,7	
0701	E	351	94	26	34	21	-	-	-	-	-	-	-	-	-	1	-	-	1	
	Z	66,5	17,8	4,9	6,4	4,0	-	-	-	-	-	-	-	-	-	0,2	-	-	0,2	
0702	E	548	217	46	86	30	-	-	-	-	-	-	-	-	-	0	-	-	3	
	Z	58,9	23,3	4,9	9,2	3,2	-	-	-	-	-	-	-	-	-	0,0	-	-	0,3	
0703	E	648	259	65	137	41	-	-	-	-	-	-	-	-	-	2	-	-	8	
	Z	55,9	22,3	5,6	11,8	3,5	-	-	-	-	-	-	-	-	-	0,2	-	-	0,7	
0704	E	561	337	65	100	17	-	-	-	-	-	-	-	-	-	3	-	-	10	
	Z	51,3	30,8	5,9	9,1	1,6	-	-	-	-	-	-	-	-	-	0,3	-	-	0,9	
0705	E	564	234	44	126	26	-	-	-	-	-	-	-	-	-	2	-	-	4	
	Z	56,4	23,4	4,4	12,6	2,6	-	-	-	-	-	-	-	-	-	0,2	-	-	0,4	
0745	E	399	185	37	77	16	-	-	-	-	-	-	-	-	-	1	-	-	7	
	Z	55,3	25,6	5,1	10,7	2,2	-	-	-	-	-	-	-	-	-	0,1	-	-	1,0	

¹⁾ Partei führt keine satzungsgemäße Kurzbezeichnung.

Ergebnis und prozentuale Stimmenverteilung in den Wahlbezirken

(Die Wahlbeteiligung errechnet sich näherungsweise: Wähler im Wahllokal zuzüglich ausgestellte Wahlscheine minus eingenommene Wahlscheine mal 100; dividiert durch die Zahl der Wahlberechtigten insgesamt.)

Wahlbezirk	Wahllokal	Wahlberechtigte insges.	Ausgestellte Wahlscheine	Wähler insgesamt	Wahlbeteiligung in %	Erststimmen (E) Zweitstimmen (Z)	Abgegebene Stimmen	
							ungültig	gültig
0746	Dortberghaus Briefwahllokal Katharinenstraße 9	-	-	830	-	E	2	828
						Z	0	830
0751	KGV Frohes Schaffen bei Niko Hannöversche Straße 65	1.640	310	992	79,3	E	2	990
						Z	2	990
0752	Libori-Grundschule Paderbomer Straße 109	1.723	300	1.093	80,8	E	2	1.091
						Z	2	1.091
0753	Hohwart-Grundschule Winkelriedweg 2	1.665	368	1.012	82,9	E	2	1.010
						Z	2	1.010
0754	Ev. Heliand Kirchengemeinde Stille Gasse 22	1.963	393	1.246	83,4	E	1	1.245
						Z	1	1.245
0755	Gesamtschule Gartenstadt Hueckstraße 25	1.634	528	955	90,6	E	0	955
						Z	0	955
0756	Ev. Heliand Kirchengemeinde Westfalendamm 190	1.884	516	1.104	86,0	E	1	1.103
						Z	0	1.104
0757	Pro Civitate Am Bertholdshof 29	1.548	254	868	72,4	E	3	865
						Z	2	866
0758	Haus Gobbrecht Körner Hellweg 42	1.647	303	993	78,6	E	5	988
						Z	3	990
0795	Dortberghaus Briefwahllokal Katharinenstraße 9	-	-	961	-	E	6	955
						Z	6	955
0796	Dortberghaus Briefwahllokal Katharinenstraße 9	-	-	902	-	E	5	897
						Z	2	900
0797	Dortberghaus Briefwahllokal Katharinenstraße 9	-	-	1.049	-	E	8	1.041
						Z	4	1.045
0801	Berswordt-Grundschule Robert-Koch-Straße 50	1.652	318	979	78,3	E	6	973
						Z	4	975
0802	Berswordt-Grundschule Robert-Koch-Straße 50	1.507	284	880	77,0	E	2	878
						Z	1	879
0803	Dortmunder Stadtwerke Deggingstraße 40	1.060	256	619	82,5	E	2	617
						Z	1	618
0804	Robert-Schumann Berufskolleg Sckellstraße 5	1.796	516	1.015	85,2	E	6	1.009
						Z	3	1.012

Wahlbezirk	E Z	Von den gültigen Stimmen entfielen auf																		
		SPD	CDU	FDP	GRÜNE	PDS	REP	GRAUE	Die Tier- schutzpartei	FAMILIE	NPD	PBC	ödp	CM	DIE FRAUEN	BüSo	Die Violetten ¹⁾	ZENTRUM	HP	Schill
0746	E	350	311	44	88	15	-	-	-	-	-	-	-	-	-	-	1	-	-	19
	Z	42,3	37,6	5,3	10,6	1,8	-	-	-	-	-	-	-	-	-	-	0,1	-	-	2,3
0751	E	588	272	58	50	16	-	-	-	-	-	-	-	-	-	-	2	-	-	4
	Z	59,4	27,5	5,9	5,1	1,6	-	-	-	-	-	-	-	-	-	-	0,2	-	-	0,4
0752	E	681	283	46	65	8	-	-	-	-	-	-	-	-	-	-	3	-	-	5
	Z	62,4	25,9	4,2	6,0	0,7	-	-	-	-	-	-	-	-	-	-	0,3	-	-	0,5
0753	E	648	259	41	48	12	-	-	-	-	-	-	-	-	-	-	1	-	-	1
	Z	64,2	25,6	4,1	4,8	1,2	-	-	-	-	-	-	-	-	-	-	0,1	-	-	0,1
0754	E	679	407	57	78	21	-	-	-	-	-	-	-	-	-	-	0	-	-	3
	Z	54,5	32,7	4,6	6,3	1,7	-	-	-	-	-	-	-	-	-	-	0,0	-	-	0,2
0755	E	321	478	72	77	5	-	-	-	-	-	-	-	-	-	-	2	-	-	0
	Z	33,6	50,1	7,5	8,1	0,5	-	-	-	-	-	-	-	-	-	-	0,2	-	-	0,0
0756	E	503	408	83	93	13	-	-	-	-	-	-	-	-	-	-	1	-	-	2
	Z	45,6	37,0	7,5	8,4	1,2	-	-	-	-	-	-	-	-	-	-	0,1	-	-	0,2
0757	E	513	241	45	47	10	-	-	-	-	-	-	-	-	-	-	1	-	-	8
	Z	59,3	27,9	5,2	5,4	1,2	-	-	-	-	-	-	-	-	-	-	0,1	-	-	0,9
0758	E	624	250	43	50	15	-	-	-	-	-	-	-	-	-	-	2	-	-	4
	Z	63,2	25,3	4,4	5,1	1,5	-	-	-	-	-	-	-	-	-	-	0,2	-	-	0,4
0795	E	525	275	68	63	12	-	-	-	-	-	-	-	-	-	-	1	-	-	11
	Z	55,0	28,8	7,1	6,6	1,3	-	-	-	-	-	-	-	-	-	-	0,1	-	-	1,2
0796	E	301	468	70	46	6	-	-	-	-	-	-	-	-	-	-	0	-	-	6
	Z	33,6	52,2	7,8	5,1	0,7	-	-	-	-	-	-	-	-	-	-	0,0	-	-	0,7
0797	E	482	390	66	72	14	-	-	-	-	-	-	-	-	-	-	4	-	-	13
	Z	46,3	37,5	6,3	6,9	1,3	-	-	-	-	-	-	-	-	-	-	0,4	-	-	1,2
0801	E	551	255	35	105	20	-	-	-	-	-	-	-	-	-	-	1	-	-	6
	Z	56,6	26,2	3,6	10,8	2,1	-	-	-	-	-	-	-	-	-	-	0,1	-	-	0,6
0802	E	518	203	58	75	17	-	-	-	-	-	-	-	-	-	-	0	-	-	7
	Z	59,0	23,1	6,6	8,5	1,9	-	-	-	-	-	-	-	-	-	-	0,0	-	-	0,8
0803	E	324	193	47	42	11	-	-	-	-	-	-	-	-	-	-	0	-	-	0
	Z	52,5	31,3	7,6	6,8	1,8	-	-	-	-	-	-	-	-	-	-	0,0	-	-	0,0
0804	E	513	349	50	76	15	-	-	-	-	-	-	-	-	-	-	1	-	-	5
	Z	50,8	34,6	5,0	7,5	1,5	-	-	-	-	-	-	-	-	-	-	0,1	-	-	0,5

¹⁾ Partei führt keine satzungsgemäße Kurzbezeichnung.

Ergebnis und prozentuale Stimmenverteilung in den Wahlbezirken

(Die Wahlbeteiligung errechnet sich näherungsweise: Wähler im Wahllokal zuzüglich ausgestellte Wahlscheine minus eingenommene Wahlscheine mal 100; dividiert durch die Zahl der Wahlberechtigten insgesamt.)

Wahlbezirk	Wahllokal	Wahlberechtigte insges.	Ausgestellte Wahlscheine	Wähler insgesamt	Wahlbeteiligung in %	Erststimmen (E) Zweitstimmen (Z)	Abgegebene Stimmen	
							ungültig	gültig
0805	Robert-Schumann Berufskolleg Sckelstraße 5	1.834	478	1.080	84,7	E	2	1.078
						Z	3	1.077
0806	Wohnstift auf der Kronenburg Märkische Straße 100	1.613	412	935	83,4	E	4	931
						Z	3	932
0807	Landgrafen-Grundschule Landgrafenstraße 3	1.651	310	1.045	82,0	E	1	1.044
						Z	0	1.045
0895	Dortberghaus Briefwahllokal Katharinenstraße 9	-	-	826	-	E	4	822
						Z	7	819
0896	Dortberghaus Briefwahllokal Katharinenstraße 9	-	-	984	-	E	9	975
						Z	3	981
0897	Dortberghaus Briefwahllokal Katharinenstraße 9	-	-	714	-	E	4	710
						Z	2	712
0901	Fritz-Henßler Berufskolleg Ruhrallee 84	1.763	416	1.054	83,2	E	5	1.049
						Z	3	1.051
0902	St. Bonifatius Bonifatiusstraße 3	1.787	458	1.097	86,9	E	2	1.095
						Z	1	1.096
0903	Neue Mühle Alter Mühlenweg 44	1.721	347	1.109	84,4	E	5	1.104
						Z	4	1.105
0904	Fritz-Henßler-Berufskolleg Ruhrallee 84	1.649	455	960	85,8	E	3	957
						Z	3	957
0905	Wilhelm-Busch-Stuben Chemnitzer Straße 65	1.851	428	1.142	84,7	E	2	1.140
						Z	1	1.141
0995	Dortberghaus Briefwahllokal Katharinenstraße 9	-	-	854	-	E	8	846
						Z	5	849
0996	Dortberghaus Briefwahllokal Katharinenstraße 9	-	-	1.196	-	E	6	1.190
						Z	4	1.192
1101	Bürgerbegegnungsstätte Brambauerstraße 49	1.549	285	1.028	84,8	E	1	1.027
						Z	1	1.027
1102	Brechtener Grundschule Evinger Straße 600	1.303	264	834	84,3	E	1	833
						Z	0	834
1103	Grundschule am Birkenbaum Am Birkenbaum 35	1.054	222	635	81,0	E	1	634
						Z	1	634

Wahlbezirk	E Z	Von den gültigen Stimmen entfielen auf																		
		SPD	CDU	FDP	GRÜNE	PDS	REP	GRAUE	Die Tier- schutzpartei	FAMILIE	NPD	PBC	ödp	CM	DIE FRAUEN	BüSo	Die Violetten ¹⁾	ZENTRUM	HP	Schill
0805	E	538	362	55	102	20	-	-	-	-	-	-	-	-	-	0	-	-	1	
	Z	49,9	33,6	5,1	9,5	1,9	-	-	-	-	-	-	-	-	-	0,0	-	-	0,1	
0806	E	461	329	87	169	20	1	0	2	1	5	0	0	0	0	0	0	0	2	
	Z	42,8	30,5	8,1	15,7	1,9	0,1	0,0	0,2	0,1	0,5	0,0	0,0	0,0	0,0	0,0	0,0	0,0	0,2	
0807	E	395	359	80	70	22	-	-	-	-	-	-	-	-	-	0	-	-	5	
	Z	42,4	38,6	8,6	7,5	2,4	-	-	-	-	-	-	-	-	-	0,0	-	-	0,5	
0895	E	451	289	87	178	14	3	2	0	1	1	1	1	0	0	0	1	0	3	
	Z	37,8	35,8	10,4	12,8	1,9	0,3	0,2	0,0	0,1	0,1	0,1	0,1	0,0	0,0	0,0	0,1	0,0	0,3	
0896	E	551	315	55	87	21	-	-	-	-	-	-	-	-	-	1	-	-	14	
	Z	52,8	30,2	5,3	8,3	2,0	-	-	-	-	-	-	-	-	-	0,1	-	-	1,3	
0897	E	451	289	87	178	14	3	2	0	1	1	1	0	0	1	1	1	0	14	
	Z	43,2	27,7	8,3	17,0	1,3	0,3	0,1	0,1	0,1	0,2	0,1	0,0	0,0	0,1	0,1	0,1	0,0	1,3	
0901	E	403	259	55	74	21	-	-	-	-	-	-	-	-	-	0	-	-	10	
	Z	49,0	31,5	6,7	9,0	2,6	-	-	-	-	-	-	-	-	-	0,0	-	-	1,2	
0902	E	379	241	67	80	24	6	2	7	2	2	0	1	0	0	0	0	0	8	
	Z	46,3	29,4	8,2	9,8	2,9	0,7	0,2	0,9	0,2	0,2	0,0	0,1	0,0	0,0	0,0	0,0	0,0	1,0	
0903	E	376	430	63	81	13	-	-	-	-	-	-	-	-	-	0	-	-	12	
	Z	38,6	44,1	6,5	8,3	1,3	-	-	-	-	-	-	-	-	-	0,0	-	-	12	
0904	E	337	406	96	106	18	1	7	0	0	0	1	1	0	0	0	0	0	8	
	Z	34,4	41,4	9,8	10,8	1,8	0,1	0,7	0,0	0,0	0,0	0,1	0,1	0,0	0,0	0,0	0,0	0,0	0,8	
0905	E	264	326	58	47	11	-	-	-	-	-	-	-	-	-	1	-	-	3	
	Z	37,2	45,9	8,2	6,6	1,5	-	-	-	-	-	-	-	-	-	0,1	-	-	0,4	
0906	E	237	288	95	61	15	0	6	5	0	1	0	0	0	0	1	0	0	3	
	Z	33,3	40,4	13,3	8,6	2,1	0,0	0,8	0,7	0,0	0,1	0,0	0,0	0,0	0,0	0,1	0,0	0,0	0,4	
0907	E	612	253	44	106	23	-	-	-	-	-	-	-	-	-	2	-	-	9	
	Z	58,3	24,1	4,2	10,1	2,2	-	-	-	-	-	-	-	-	-	0,2	-	-	0,9	
0908	E	509	217	85	188	25	4	3	5	3	2	1	0	0	1	0	1	0	6	
	Z	48,4	20,6	8,1	17,9	2,4	0,4	0,3	0,5	0,3	0,2	0,1	0,0	0,0	0,1	0,0	0,1	0,0	0,6	
0909	E	515	393	75	92	13	-	-	-	-	-	-	-	-	-	2	-	-	5	
	Z	47,0	35,9	6,8	8,4	1,2	-	-	-	-	-	-	-	-	-	0,2	-	-	0,5	
0910	E	430	342	118	169	15	2	3	4	0	2	0	2	0	1	0	1	0	7	
	Z	39,2	31,2	10,8	15,4	1,4	0,2	0,3	0,4	0,0	0,2	0,0	0,2	0,0	0,1	0,0	0,1	0,0	0,6	
0911	E	610	244	61	154	29	-	-	-	-	-	-	-	-	-	0	-	-	6	
	Z	55,3	22,1	5,5	13,9	2,6	-	-	-	-	-	-	-	-	-	0,0	-	-	0,5	
0912	E	499	221	89	248	28	2	3	6	2	0	1	0	0	0	0	0	0	6	
	Z	45,2	20,0	8,1	22,4	2,5	0,2	0,3	0,5	0,2	0,0	0,1	0,0	0,0	0,0	0,0	0,0	0,0	0,5	
0913	E	552	242	49	91	17	-	-	-	-	-	-	-	-	-	0	-	-	6	
	Z	57,7	25,3	5,1	9,5	1,8	-	-	-	-	-	-	-	-	-	0,0	-	-	0,6	
0914	E	446	219	68	189	20	3	2	2	2	1	1	0	0	0	1	0	0	3	
	Z	46,6	22,9	7,1	19,7	2,1	0,3	0,2	0,2	0,2	0,1	0,1	0,0	0,0	0,0	0,1	0,0	0,0	0,3	
0915	E	671	253	42	128	35	-	-	-	-	-	-	-	-	-	5	-	-	6	
	Z	58,9	22,2	3,7	11,2	3,1	-	-	-	-	-	-	-	-	-	0,4	-	-	0,5	
0916	E	529	238	62	239	48	1	2	7	2	2	1	0	0	2	0	0	1	7	
	Z	46,4	20,9	5,4	20,9	4,2	0,1	0,2	0,6	0,2	0,2	0,1	0,0	0,0	0,2	0,0	0,1	0,0	0,6	
0917	E	369	336	51	64	18	-	-	-	-	-	-	-	-	-	3	-	-	5	
	Z	43,6	39,7	6,0	7,6	2,1	-	-	-	-	-	-	-	-	-	0,4	-	-	0,6	
0918	E	344	302	81	92	13	0	2	5	0	1	1	0	2	0	0	0	1	3	
	Z	40,5	35,6	9,5	10,8	1,5	0,0	0,2	0,6	0,0	0,1	0,1	0,0	0,2	0,0	0,0	0,0	0,1	0,4	
0919	E	565	380	62	150	20	-	-	-	-	-	-	-	-	-	5	-	-	8	
	Z	47,5	31,9	5,2	12,6	1,7	-	-	-	-	-	-	-	-	-	0,4	-	-	0,7	
1101	E	532	342	101	163	27	0	7	4	1	1	0	0	0	2	0	2	0	10	
	Z	44,6	28,7	8,5	13,7	2,3	0,0	0,6	0,3	0,1	0,1	0,0	0,0	0,0	0,2	0,0	0,2	0,0	0,8	
1102	E	701	221	48	40	9	-	-	-	-	-	-	-	-	-	4	-	-	4	
	Z	68,3	21,5	4,7	3,9	0,9	-	-	-	-	-	-	-	-	-	0,4	-	-	0,4	
1103	E	668	197	61	66	6	8	1	2	2	5	1	0	0	1	0	0	0	9	
	Z	65,0	19,2	5,9	6,4	0,6	0,8	0,1	0,2	0,2	0,5	0,1	0,0	0,0	0,1	0,0	0,0	0,0	0,9	
1104	E	526	205	34	42	15	-	-	-	-	-	-	-	-	-	0	-	-	11	
	Z	63,1	24,6	4,1	5,0	1,8	-	-	-	-	-	-	-	-	-	0,0	-	-	1,3	
1105	E	482	195	41	76	13	3	1	1	4	5	0	1	0	2	0	0	0	10	
	Z	57,8	23,4	4,9	9,1	1,6	0,4	0,1	0,1	0,5	0,6	0,0	0,1	0,0	0,2	0,0	0,0	0,0	1,2	
1106	E	339	194	48	33	10	-	-	-	-	-	-	-	-	-	4	-	-	6	
	Z	53,5	30,6	7,6	5,2	1,6	-	-	-	-	-	-	-	-	-	0,6	-	-	0,9	
1107	E	309	167	66	52	14	3	2	1	0	6	0	0	1	0	1	1	0	11	
	Z	48,7	26,3	10,4	8,2	2,2	0,5	0,3	0,2	0,0	0,9	0,0	0,0	0,0	0,2	0,0	0,2	0,0	1,7	

¹⁾ Partei führt keine satzungsgemäße Kurzbezeichnung.

Ergebnis und prozentuale Stimmenverteilung in den Wahlbezirken

(Die Wahlbeteiligung errechnet sich näherungsweise: Wähler im Wahllokal zuzüglich ausgestellte Wahlscheine minus eingenommene Wahlscheine mal 100; dividiert durch die Zahl der Wahlberechtigten insgesamt.)

Wahlbezirk	Wahllokal	Wahlberechtigte insges.	Ausgestellte Wahlscheine	Wähler insgesamt	Wahlbeteiligung in %	Erststimmen (E) Zweitstimmen (Z)	Abgegebene Stimmen	
							ungültig	gültig
1104	Seniorenbegegnungszentrum Evinger Parkweg 8A	1.548	250	847	70,9	E	2	845
						Z	2	845
1105	Deutsche Hörfunkakademie Nollendorfplatz 2	1.080	167	621	72,9	E	3	618
						Z	2	619
1106	Autohaus Stratemann Evinger Straße 20	432	61	192	58,6	E	0	192
						Z	0	192
1107	Haus Heuner Bergstraße 133	1.799	238	1.108	74,8	E	2	1.106
						Z	1	1.107
1108	Zum Minister Stein Bergstraße 90	1.301	205	783	75,9	E	1	782
						Z	2	781
1109	Zur Schönen Aussicht Holthäuser Straße 124	429	87	263	81,6	E	0	263
						Z	0	263
1110	Zur Somenseite Waldecker Straße 18	1.683	270	1.040	77,8	E	2	1.038
						Z	1	1.039
1195	Dortberghaus Briefwahllokal Katharinenstraße 9	-	-	1.075	-	E	10	1.065
						Z	5	1.070
1196	Dortberghaus Briefwahllokal Katharinenstraße 9	-	-	936	-	E	6	930
						Z	8	928
1201	Heinrich-Weber-Haus Im Dorfe 23	1.435	290	955	86,8	E	1	954
						Z	0	955
1202	Maienpark Maienweg 82	1.828	339	1.180	83,1	E	5	1.175
						Z	1	1.179
1203	Herder-Grundschule Gretelweg 15	1.778	244	1.075	74,2	E	2	1.073
						Z	0	1.075
1204	Haus Teuber Preußische Straße 165	1.458	207	912	76,7	E	2	910
						Z	0	912
1205	KGV Vorwärts Bauernkamp 98	1.378	190	858	76,1	E	2	856
						Z	1	857
1206	Ketteler-Grundschule Falläckerweg 23	1.377	153	807	69,7	E	2	805
						Z	2	805
1207	Haus Bleich Bayrische Straße 137	1.506	210	926	75,4	E	2	924
						Z	2	924

Wahlbezirk	E Z	Von den gültigen Stimmen entfielen auf																		
		SPD	CDU	FDP	GRÜNE	PDS	REP	GRAUE	Die Tier- schutzpartei	FAMILIE	NPD	PBC	ödp	CM	DIE FRAUEN	BüSo	Die Violetten ¹⁾	ZENTRUM	HP	Schill
1104	E	562	184	37	33	21	-	-	-	-	-	-	-	-	-	0	-	-	8	
		66,5	21,8	4,4	3,9	2,5	-	-	-	-	-	-	-	-	-	0,0	-	-	0,9	
	Z	496	165	60	76	22	7	0	2	3	2	1	0	0	2	0	0	0	9	
		58,7	19,5	7,1	9,0	2,6	0,8	0,0	0,2	0,4	0,2	0,1	0,0	0,0	0,2	0,0	0,0	1,1		
1105	E	429	128	14	28	15	-	-	-	-	-	-	-	-	-	0	-	-	4	
		69,4	20,7	2,3	4,5	2,4	-	-	-	-	-	-	-	-	-	0,0	-	-	0,6	
	Z	411	117	18	41	10	11	1	0	1	3	0	0	0	0	0	0	0	6	
		66,4	18,9	2,9	6,6	1,6	1,8	0,2	0,0	0,2	0,5	0,0	0,0	0,0	0,0	0,0	0,0	1,0		
1106	E	111	53	11	6	7	-	-	-	-	-	-	-	-	-	0	-	-	4	
		57,8	27,6	5,7	3,1	3,6	-	-	-	-	-	-	-	-	-	0,0	-	-	2,1	
	Z	94	39	19	20	8	2	0	4	0	0	0	0	1	0	0	0	0	5	
		49,0	20,3	9,9	10,4	4,2	1,0	0,0	2,1	0,0	0,0	0,0	0,0	0,5	0,0	0,0	0,0	2,6		
1107	E	720	276	36	46	21	-	-	-	-	-	-	-	-	-	0	-	-	7	
		65,1	25,0	3,3	4,2	1,9	-	-	-	-	-	-	-	-	-	0,0	-	-	0,6	
	Z	652	249	63	88	24	8	2	4	1	6	0	0	0	0	0	0	0	10	
		58,9	22,5	5,7	7,9	2,2	0,7	0,2	0,4	0,1	0,5	0,0	0,0	0,0	0,0	0,0	0,0	0,9		
1108	E	613	96	20	32	15	-	-	-	-	-	-	-	-	-	0	-	-	6	
		78,4	12,3	2,6	4,1	1,9	-	-	-	-	-	-	-	-	-	0,0	-	-	0,8	
	Z	589	86	21	44	9	8	2	4	2	2	0	0	1	0	0	0	2	11	
		75,4	11,0	2,7	5,6	1,2	1,0	0,3	0,5	0,3	0,3	0,0	0,0	0,1	0,0	0,0	0,3	1,4		
1109	E	143	68	17	31	2	-	-	-	-	-	-	-	-	-	0	-	-	2	
		54,4	25,9	6,5	11,8	0,8	-	-	-	-	-	-	-	-	-	0,0	-	-	0,8	
	Z	126	63	23	40	2	0	2	0	0	1	0	1	0	0	0	0	0	5	
		47,9	24,0	8,7	15,2	0,8	0,0	0,8	0,0	0,0	0,4	0,0	0,4	0,0	0,0	0,0	0,0	1,9		
1110	E	744	182	52	20	19	-	-	-	-	-	-	-	-	-	0	-	-	21	
		71,7	17,5	5,0	1,9	1,8	-	-	-	-	-	-	-	-	-	0,0	-	-	2,0	
	Z	668	175	66	62	18	13	4	3	1	6	0	0	0	0	1	0	0	22	
		64,3	16,8	6,4	6,0	1,7	1,3	0,4	0,3	0,1	0,6	0,0	0,0	0,0	0,1	0,0	0,0	2,1		
1195	E	635	292	65	46	6	-	-	-	-	-	-	-	-	-	1	-	-	20	
		59,6	27,4	6,1	4,3	0,6	-	-	-	-	-	-	-	-	-	0,1	-	-	1,9	
	Z	612	275	77	65	10	5	3	4	2	3	0	0	1	0	0	0	0	13	
		57,2	25,7	7,2	6,1	0,9	0,5	0,3	0,4	0,2	0,3	0,0	0,0	0,1	0,0	0,0	0,0	1,2		
1196	E	604	204	48	34	16	-	-	-	-	-	-	-	-	-	3	-	-	21	
		64,9	21,9	5,2	3,7	1,7	-	-	-	-	-	-	-	-	-	0,3	-	-	2,3	
	Z	599	183	59	41	13	3	4	4	1	0	0	0	1	0	0	1	0	19	
		64,5	19,7	6,4	4,4	1,4	0,3	0,4	0,4	0,1	0,0	0,0	0,0	0,1	0,0	0,0	0,1	2,0		
1201	E	561	249	46	83	4	-	-	-	-	-	-	-	-	-	0	-	-	11	
		58,8	26,1	4,8	8,7	0,4	-	-	-	-	-	-	-	-	-	0,0	-	-	1,2	
	Z	493	224	82	123	6	5	3	2	1	0	0	0	0	0	0	0	0	16	
		51,6	23,5	8,6	12,9	0,6	0,5	0,3	0,2	0,1	0,0	0,0	0,0	0,0	0,0	0,0	0,0	1,7		
1202	E	744	280	68	56	14	-	-	-	-	-	-	-	-	-	3	-	-	10	
		63,3	23,8	5,8	4,8	1,2	-	-	-	-	-	-	-	-	-	0,3	-	-	0,9	
	Z	692	243	102	95	11	4	1	3	3	5	3	0	1	0	0	0	0	16	
		58,7	20,6	8,7	8,1	0,9	0,3	0,1	0,3	0,3	0,4	0,3	0,0	0,1	0,0	0,0	0,0	1,4		
1203	E	778	205	32	29	22	-	-	-	-	-	-	-	-	-	2	-	-	5	
		72,5	19,1	3,0	2,7	2,1	-	-	-	-	-	-	-	-	-	0,2	-	-	0,5	
	Z	730	193	32	55	23	10	1	5	1	9	0	1	0	2	0	3	1	9	
		67,9	18,0	3,0	5,1	2,1	0,9	0,1	0,5	0,1	0,8	0,0	0,1	0,0	0,2	0,0	0,3	0,8		
1204	E	667	168	27	25	15	-	-	-	-	-	-	-	-	-	0	-	-	8	
		73,3	18,5	3,0	2,7	1,6	-	-	-	-	-	-	-	-	-	0,0	-	-	0,9	
	Z	624	161	42	51	15	8	0	0	0	1	0	0	0	0	0	0	0	10	
		68,4	17,7	4,6	5,6	1,6	0,9	0,0	0,0	0,0	0,1	0,0	0,0	0,0	0,0	0,0	0,0	1,1		
1205	E	615	136	35	33	28	-	-	-	-	-	-	-	-	-	0	-	-	9	
		71,8	15,9	4,1	3,9	3,3	-	-	-	-	-	-	-	-	-	0,0	-	-	1,1	
	Z	578	124	50	51	21	13	0	1	1	9	0	0	0	1	0	0	0	8	
		67,4	14,5	5,8	6,0	2,5	1,5	0,0	0,1	0,1	1,1	0,0	0,0	0,1	0,0	0,0	0,0	0,9		
1206	E	576	147	31	19	14	-	-	-	-	-	-	-	-	-	1	-	-	17	
		71,6	18,3	3,9	2,4	1,7	-	-	-	-	-	-	-	-	-	0,1	-	-	2,1	
	Z	536	138	39	40	14	9	1	4	0	9	0	1	0	1	0	0	0	13	
		66,6	17,1	4,8	5,0	1,7	1,1	0,1	0,5	0,0	1,1	0,0	0,1	0,0	0,1	0,0	0,0	1,6		
1207	E	624	208	31	43	13	-	-	-	-	-	-	-	-	-	2	-	-	3	
		67,5	22,5	3,4	4,7	1,4	-	-	-	-	-	-	-	-	-	0,2	-	-	0,3	
	Z	587	190	40	63	12	5	1	3	1	3	0	0	1	3	1	0	0	14	
		63,5	20,6	4,3	6,8	1,3	0,5	0,1	0,3	0,1	0,3	0,0	0,0	0,1	0,3	0,1	0,0	1,5		

¹⁾ Partei führt keine satzungsgemäße Kurzbezeichnung.

Ergebnis und prozentuale Stimmenverteilung in den Wahlbezirken

(Die Wahlbeteiligung errechnet sich näherungsweise: Wähler im Wahllokal zuzüglich ausgestellte Wahlscheine minus eingenommene Wahlscheine mal 100; dividiert durch die Zahl der Wahlberechtigten insgesamt.)

Wahlbezirk	Wahllokal	Wahlberechtigte insges.	Ausgestellte Wahlscheine	Wähler insgesamt	Wahlbeteiligung in %	Erststimmen (E) Zweitstimmen (Z)	Abgegebene Stimmen	
							ungültig	gültig
1208	Seniorenwohnstätte Süggelweg 2	1.751	253	1.017	72,5	E	3	1.014
						Z	1	1.016
1295	Dortberghaus Briefwahllokal Katharinenstraße 9	-	-	1.059	-	E	11	1.048
						Z	7	1.052
1296	Dortberghaus Briefwahllokal Katharinenstraße 9	-	-	772	-	E	6	766
						Z	3	769
2101	Haus Lange Nierstefeldstraße 96	1.376	163	858	74,2	E	0	858
						Z	0	858
2102	Brukerer-Grundschule Gürtlerstraße 1	1.355	135	860	73,4	E	3	857
						Z	0	860
2103	Alte Post Lanstroper Straße 89	1.050	174	722	85,2	E	3	719
						Z	2	720
2104	Ulrichshof Demer Straße 492	814	140	514	80,2	E	0	514
						Z	0	514
2105	AWO-Treff Merckenbuschweg 41	1.110	258	697	85,9	E	0	697
						Z	0	697
2106	Hauptschule Deme Altenderner Straße 54	1.302	218	717	71,8	E	4	713
						Z	0	717
2107	Dietrich-Bonhoeffer-Grundschule Demer Kippshof 36	1.494	176	978	77,2	E	2	976
						Z	1	977
2108	Ev. Jugendheim Am Hardehof 13	1.146	161	764	80,7	E	2	762
						Z	1	763
2109	Haus Wulle Färberstraße 19	1.361	112	882	72,9	E	2	880
						Z	1	881
2195	Dortberghaus Briefwahllokal Katharinenstraße 9	-	-	570	-	E	6	564
						Z	6	564
2196	Dortberghaus Briefwahllokal Katharinenstraße 9	-	-	918	-	E	7	911
						Z	2	916
2201	Haus Buchbinder Kurler Straße 149	869	174	588	87,6	E	0	588
						Z	0	588
2202	Haus Lahr Husener Straße 67	988	140	655	80,2	E	3	652
						Z	2	653

Wahlbezirk	E Z	Von den gültigen Stimmen entfielen auf																		
		SPD	CDU	FDP	GRÜNE	PDS	REP	GRAUE	Die Tier- schutzpartei	FAMILIE	NPD	PBC	ödp	CM	DIE FRAUEN	BüSo	Die Violetten ¹⁾	ZENTRUM	HP	Schill
1208	E	714	202	41	39	11	-	-	-	-	-	-	-	-	-	0	-	-	7	
	Z	70,4	19,9	4,0	3,8	1,1	-	-	-	-	-	-	-	-	-	0,0	-	-	0,7	
1295	E	633	282	54	48	8	-	-	-	-	-	-	-	-	-	2	-	-	21	
	Z	60,4	26,9	5,2	4,6	0,8	-	-	-	-	-	-	-	-	-	0,2	-	-	2,0	
1296	E	556	128	21	31	13	-	-	-	-	-	-	-	-	-	2	-	-	15	
	Z	72,6	16,7	2,7	4,0	1,7	-	-	-	-	-	-	-	-	-	0,3	-	-	2,0	
2101	E	638	152	24	28	6	-	-	-	-	-	-	-	-	-	2	-	-	8	
	Z	74,4	17,7	2,8	3,3	0,7	-	-	-	-	-	-	-	-	-	0,2	-	-	0,9	
2102	E	506	284	29	30	6	-	-	-	-	-	-	-	-	-	0	-	-	2	
	Z	59,0	33,1	3,4	3,5	0,7	-	-	-	-	-	-	-	-	-	0,0	-	-	0,2	
2103	E	357	275	36	41	7	-	-	-	-	-	-	-	-	-	0	-	-	3	
	Z	49,7	38,2	5,0	5,7	1,0	-	-	-	-	-	-	-	-	-	0,0	-	-	0,4	
2104	E	343	115	24	22	6	-	-	-	-	-	-	-	-	-	0	-	-	4	
	Z	66,7	22,4	4,7	4,3	1,2	-	-	-	-	-	-	-	-	-	0,0	-	-	0,8	
2105	E	491	132	23	35	12	-	-	-	-	-	-	-	-	-	0	-	-	4	
	Z	70,4	18,9	3,3	5,0	1,7	-	-	-	-	-	-	-	-	-	0,0	-	-	0,6	
2106	E	482	152	38	25	10	-	-	-	-	-	-	-	-	-	1	-	-	5	
	Z	67,6	21,3	5,3	3,5	1,4	-	-	-	-	-	-	-	-	-	0,1	-	-	0,7	
2107	E	674	217	33	37	8	-	-	-	-	-	-	-	-	-	2	-	-	5	
	Z	69,1	22,2	3,4	3,8	0,8	-	-	-	-	-	-	-	-	-	0,2	-	-	0,5	
2108	E	501	185	23	28	22	-	-	-	-	-	-	-	-	-	0	-	-	3	
	Z	65,7	24,3	3,0	3,7	2,9	-	-	-	-	-	-	-	-	-	0,0	-	-	0,4	
2109	E	506	286	39	28	12	-	-	-	-	-	-	-	-	-	2	-	-	7	
	Z	57,5	32,5	4,4	3,2	1,4	-	-	-	-	-	-	-	-	-	0,2	-	-	0,8	
2195	E	346	166	20	18	5	-	-	-	-	-	-	-	-	-	1	-	-	8	
	Z	61,3	29,4	3,5	3,2	0,9	-	-	-	-	-	-	-	-	-	0,2	-	-	1,4	
2196	E	590	216	45	29	12	-	-	-	-	-	-	-	-	-	0	-	-	19	
	Z	64,8	23,7	4,9	3,2	1,3	-	-	-	-	-	-	-	-	-	0,0	-	-	2,1	
2201	E	274	252	30	27	3	-	-	-	-	-	-	-	-	-	0	-	-	2	
	Z	46,6	42,9	5,1	4,6	0,5	-	-	-	-	-	-	-	-	-	0,0	-	-	0,3	
2202	E	389	187	22	47	5	-	-	-	-	-	-	-	-	-	0	-	-	2	
	Z	59,7	28,7	3,4	7,2	0,8	-	-	-	-	-	-	-	-	-	0,0	-	-	0,3	

¹⁾ Partei führt keine satzungsgemäße Kurzbezeichnung.

Ergebnis und prozentuale Stimmenverteilung in den Wahlbezirken

(Die Wahlbeteiligung errechnet sich näherungsweise: Wähler im Wahllokal zuzüglich ausgestellte Wahlscheine minus eingenommene Wahlscheine mal 100; dividiert durch die Zahl der Wahlberechtigten insgesamt.)

Wahlbezirk	Wahllokal	Wahlberechtigte insges.	Ausgestellte wahl-scheine	Wähler insges- amt	Wahl- betei- ligung in %	Erststim- men (E) Zweitstim- men (Z)	Abgegebene Stimmen	
							ungültig	gültig
2203	KGV Loheide Wickeder Straße 245	1.572	232	1.104	84,9	E	0	1.104
						Z	0	1.104
2204	Eichwald-Grundschule Husener Eichwaldstraße 272	1.242	269	813	87,0	E	0	813
						Z	0	813
2205	Ev. Schalom Gemeinde Buschei 94	1.524	190	923	73,0	E	4	919
						Z	2	921
2206	Kautsky-Grundschule Kautskystraße 23	1.578	84	873	60,6	E	6	867
						Z	3	870
2207	Kautsky-Grundschule Kautskystraße 23	1.283	114	754	67,7	E	3	751
						Z	2	752
2208	Seniorenbegegnungszentrum Gleiwitzstraße 277	1.369	91	823	66,8	E	1	822
						Z	0	823
2209	Eichwald-Grundschule Husener Eichwaldstraße 272	1.077	183	701	82,1	E	0	701
						Z	2	699
2295	Dortberghaus Briefwahllokal Katharinenstraße 9	-	-	976	-	E	5	971
						Z	5	971
2296	Dortberghaus Briefwahllokal Katharinenstraße 9	-	-	461	-	E	5	456
						Z	4	457
2301	Bürger- und Heimatverein Hostedder Straße 153	537	113	347	85,7	E	2	345
						Z	2	345
2302	Gesamtschule Schamhorst Mackenrothweg 15	1.615	118	997	69,0	E	4	993
						Z	2	995
2303	Buschei-Grundschule Buschei 28	1.740	135	1.082	69,9	E	2	1.080
						Z	1	1.081
2304	Städtischer Saalbau Gerader Weg 1	1.734	339	1.081	81,7	E	0	1.081
						Z	0	1.081
2305	Ev. Gemeindehaus Friedrich-Hölscher-Straße 393	1.564	203	943	73,3	E	0	943
						Z	1	942
2306	Jugendheim Am Bellwinkelhof 17	1.623	267	1.045	80,8	E	1	1.044
						Z	0	1.045
2307	Hauptschule Schamhorst Gleiwitzstraße 200	1.438	257	951	84,0	E	1	950
						Z	1	950

Wahlbezirk	E Z	Von den gültigen Stimmenentfielen auf																		
		SPD	CDU	FDP	GRÜNE	PDS	REP	GRAUE	Die Tier- schutzpartei	FAMILIE	NPD	PBC	ödp	CM	DIE FRAUEN	BüSo	Die Violetten ¹⁾	ZENTRUM	HP	Schill
2203	E	674	293	58	50	17	-	-	-	-	-	-	-	-	-	-	-	-	-	9
		61,1	26,5	5,3	4,5	1,5	-	-	-	-	-	-	-	-	-	-	-	-	-	0,8
	Z	611	256	87	107	20	2	3	4	4	2	0	0	0	0	0	0	0	0	8
2204	E	416	307	41	33	12	-	-	-	-	-	-	-	-	-	-	-	-	-	3
		51,2	37,8	5,0	4,1	1,5	-	-	-	-	-	-	-	-	-	-	-	-	-	0,4
	Z	391	271	72	56	8	2	2	2	1	3	0	0	0	0	1	0	0	0	4
2205	E	594	253	25	26	13	-	-	-	-	-	-	-	-	-	-	-	-	-	6
		64,6	27,5	2,7	2,8	1,4	-	-	-	-	-	-	-	-	-	-	-	-	-	0,7
	Z	535	252	42	56	12	7	5	3	1	1	0	0	0	1	0	0	0	0	6
2206	E	502	312	25	15	8	-	-	-	-	-	-	-	-	-	-	-	-	-	2
		57,9	36,0	2,9	1,7	0,9	-	-	-	-	-	-	-	-	-	-	-	-	-	0,2
	Z	468	301	46	30	5	4	1	0	4	4	0	2	0	1	1	1	0	1	1
2207	E	437	264	22	11	14	-	-	-	-	-	-	-	-	-	-	-	-	-	3
		58,2	35,2	2,9	1,5	1,9	-	-	-	-	-	-	-	-	-	-	-	-	-	0,4
	Z	417	255	37	20	10	6	1	1	0	3	0	0	0	0	0	0	0	0	2
2208	E	435	311	49	8	12	-	-	-	-	-	-	-	-	-	-	-	-	-	7
		52,9	37,8	6,0	1,0	1,5	-	-	-	-	-	-	-	-	-	-	-	-	-	0,9
	Z	398	314	50	30	4	6	1	1	5	4	0	3	0	0	0	0	1	0	6
2209	E	448	180	34	27	9	-	-	-	-	-	-	-	-	-	-	-	-	-	3
		63,9	25,7	4,9	3,9	1,3	-	-	-	-	-	-	-	-	-	-	-	-	-	0,4
	Z	400	166	58	60	6	3	0	3	0	0	0	0	0	0	0	0	0	0	3
2295	E	541	325	39	45	9	-	-	-	-	-	-	-	-	-	-	-	-	-	12
		55,7	33,5	4,0	4,6	0,9	-	-	-	-	-	-	-	-	-	-	-	-	-	1,2
	Z	531	294	57	54	10	1	1	5	2	1	0	0	1	0	0	0	1	0	13
2296	E	293	118	18	14	6	-	-	-	-	-	-	-	-	-	-	-	-	-	7
		64,3	25,9	3,9	3,1	1,3	-	-	-	-	-	-	-	-	-	-	-	-	-	1,5
	Z	275	108	24	22	4	7	5	1	0	0	0	0	0	0	0	0	0	1	10
2301	E	206	106	11	17	4	-	-	-	-	-	-	-	-	-	-	-	-	-	1
		59,7	30,7	3,2	4,9	1,2	-	-	-	-	-	-	-	-	-	-	-	-	-	0,3
	Z	180	98	21	33	4	2	2	1	0	0	0	0	0	0	0	0	0	0	4
2302	E	655	261	38	13	17	-	-	-	-	-	-	-	-	-	-	-	-	-	9
		66,0	26,3	3,8	1,3	1,7	-	-	-	-	-	-	-	-	-	-	-	-	-	0,9
	Z	616	257	47	32	10	14	2	2	2	2	0	0	0	0	0	0	1	0	10
2303	E	617	386	36	32	5	-	-	-	-	-	-	-	-	-	-	-	-	-	4
		57,1	35,7	3,3	3,0	0,5	-	-	-	-	-	-	-	-	-	-	-	-	-	0,4
	Z	554	371	60	70	10	5	2	1	0	0	0	0	0	2	0	0	0	0	6
2304	E	718	254	49	43	8	-	-	-	-	-	-	-	-	-	-	-	-	-	8
		66,4	23,5	4,5	4,0	0,7	-	-	-	-	-	-	-	-	-	-	-	-	-	0,7
	Z	664	241	66	74	6	10	3	1	1	6	0	0	0	2	0	0	0	0	7
2305	E	714	163	32	14	12	-	-	-	-	-	-	-	-	-	-	-	-	-	8
		75,7	17,3	3,4	1,5	1,3	-	-	-	-	-	-	-	-	-	-	-	-	-	0,8
	Z	651	158	43	44	14	6	1	6	1	3	1	1	1	2	0	0	1	0	9
2306	E	795	165	24	37	13	-	-	-	-	-	-	-	-	-	-	-	-	-	9
		76,1	15,8	2,3	3,5	1,2	-	-	-	-	-	-	-	-	-	-	-	-	-	0,9
	Z	730	150	45	71	17	6	1	4	0	7	2	0	0	2	0	0	1	0	9
2307	E	707	163	30	32	11	-	-	-	-	-	-	-	-	-	-	-	-	-	6
		74,4	17,2	3,2	3,4	1,2	-	-	-	-	-	-	-	-	-	-	-	-	-	0,6
	Z	645	164	30	66	19	11	5	0	0	2	2	0	0	0	0	0	0	0	6
	67,9	17,3	3,2	6,9	2,0	1,2	0,5	0,0	0,0	0,2	0,2	0,0	0,0	0,0	0,0	0,0	0,0	0,0	0,6	

¹⁾ Partei führt keine satzungsgemäße Kurzbezeichnung.

Ergebnis und prozentuale Stimmenverteilung in den Wahlbezirken

(Die Wahlbeteiligung errechnet sich näherungsweise: Wähler im Wahllokal zuzüglich ausgestellte Wahlscheine minus eingenommene Wahlscheine mal 100; dividiert durch die Zahl der Wahlberechtigten insgesamt.)

Wahlbezirk	Wahllokal	Wahlberechtigte insges.	Ausgestellte Wahlscheine	Wähler insgesamt	Wahlbeteiligung in %	Erststimmen (E) Zweitstimmen (Z)	Abgegebene Stimmen	
							ungültig	gültig
2308	Haus Vaterland Tettenbachstraße 17	1.374	259	825	78,9	E	3	822
						Z	2	823
2395	Dortberghaus Briefwahllokal Katharinenstraße 9	-	-	575	-	E	2	573
						Z	2	573
2396	Dortberghaus Briefwahllokal Katharinenstraße 9	-	-	1.071	-	E	2	1.069
						Z	1	1.070
3101	KGV am Send e. V. Sendsstraße 130	1.774	399	1.025	80,3	E	1	1.024
						Z	0	1.025
3102	Jugendfreizeitstätte Brauksweg 15	1.678	336	1.061	83,2	E	4	1.057
						Z	4	1.057
3103	AWO Karola-Zorwald-Zentrum Sendsstraße 67	1.758	350	1.050	79,5	E	6	1.044
						Z	3	1.047
3104	Wambeler Brauhaus Wambeler Hellweg 115	1.630	355	979	81,7	E	6	973
						Z	4	975
3105	Europaschule Am Gottesacker 64	962	103	725	86,0	E	4	721
						Z	4	721
3106	AWO-Begegnungs. Eing. Wambeler Hellweg Akazienstraße 2	1.377	305	815	81,3	E	1	814
						Z	0	815
3195	Dortberghaus Briefwahllokal Katharinenstraße 9	-	-	1.057	-	E	7	1.050
						Z	4	1.053
3196	Dortberghaus Briefwahllokal Katharinenstraße 9	-	-	742	-	E	5	737
						Z	5	737
3201	Geschwister-Scholl-Gesamtschule Haferfeldstraße 3	1.688	332	1.146	87,5	E	2	1.144
						Z	1	1.145
3202	Geschwister-Scholl-Gesamtschule Haferfeldstraße 3	1.600	359	1.007	85,4	E	1	1.006
						Z	1	1.006
3203	Bezirksverwaltungsstelle Brackeler Hellweg 170	1.720	313	1.112	82,8	E	7	1.105
						Z	5	1.107
3204	Fichte-Grundschule Haslindestraße 44	1.401	309	862	83,5	E	3	859
						Z	2	860
3205	Balou Oberdorfsstraße 23	1.817	342	1.150	82,0	E	3	1.147
						Z	2	1.148

Wahlbezirk	E Z	Von den gültigen Stimmen entfielen auf																		
		SPD	CDU	FDP	GRÜNE	PDS	REP	GRAUE	Die Tier- schutzpartei	FAMILIE	NPD	PBC	ödp	CM	DIE FRAUEN	BüSo	Die Violetten ¹⁾	ZENTRUM	HP	Schill
2308	E	534	210	36	23	8	-	-	-	-	-	-	-	-	-	0	-	-	-	11
		65,0	25,5	4,4	2,8	1,0	-	-	-	-	-	-	-	-	-	0,0	-	-	-	1,3
	Z	478	212	46	49	16	4	1	1	0	2	0	0	0	0	0	0	0	0	14
2395	E	360	158	15	22	6	-	-	-	-	-	-	-	-	-	0	-	-	-	12
		62,8	27,6	2,6	3,8	1,0	-	-	-	-	-	-	-	-	-	0,0	-	-	-	2,1
	Z	354	148	27	24	3	1	1	2	0	4	0	0	0	0	0	0	1	0	8
2396	E	718	240	39	34	12	-	-	-	-	-	-	-	-	-	3	-	-	-	23
		67,2	22,5	3,6	3,2	1,1	-	-	-	-	-	-	-	-	-	0,3	-	-	-	2,2
	Z	704	224	46	43	15	4	4	8	1	3	0	0	0	0	0	0	0	0	18
3101	E	620	285	56	44	16	-	-	-	-	-	-	-	-	-	0	-	-	-	3
		60,5	27,8	5,5	4,3	1,6	-	-	-	-	-	-	-	-	-	0,0	-	-	-	0,3
	Z	538	248	91	108	14	4	4	3	2	1	0	2	0	1	0	1	0	0	8
3102	E	701	241	53	41	8	-	-	-	-	-	-	-	-	-	2	-	-	-	11
		66,3	22,8	5,0	3,9	0,8	-	-	-	-	-	-	-	-	-	0,2	-	-	-	1,0
	Z	650	220	67	77	10	9	9	3	0	3	0	0	0	0	1	1	0	1	6
3103	E	646	288	42	47	17	-	-	-	-	-	-	-	-	-	1	-	-	-	3
		61,9	27,6	4,0	4,5	1,6	-	-	-	-	-	-	-	-	-	0,1	-	-	-	0,3
	Z	581	259	66	101	15	6	1	1	0	8	1	0	0	0	0	0	1	0	7
3104	E	575	290	34	46	25	-	-	-	-	-	-	-	-	-	1	-	-	-	2
		59,1	29,8	3,5	4,7	2,6	-	-	-	-	-	-	-	-	-	0,1	-	-	-	0,2
	Z	543	252	62	82	17	3	0	5	1	1	0	1	0	1	0	0	0	0	7
3105	E	460	150	39	57	10	-	-	-	-	-	-	-	-	-	1	-	-	-	4
		63,8	20,8	5,4	7,9	1,4	-	-	-	-	-	-	-	-	-	0,1	-	-	-	0,6
	Z	392	141	49	109	7	2	2	2	6	2	1	1	0	2	0	0	0	1	4
3106	E	464	224	47	58	17	-	-	-	-	-	-	-	-	-	0	-	-	-	4
		57,0	27,5	5,8	7,1	2,1	-	-	-	-	-	-	-	-	-	0,0	-	-	-	0,5
	Z	396	207	70	105	15	1	0	4	2	6	0	0	0	2	0	1	0	0	6
3195	E	576	348	58	46	6	-	-	-	-	-	-	-	-	-	1	-	-	-	15
		54,9	33,1	5,5	4,4	0,6	-	-	-	-	-	-	-	-	-	0,1	-	-	-	1,4
	Z	552	314	91	60	9	0	4	1	2	5	0	1	0	2	0	1	1	0	10
3196	E	365	260	46	47	8	-	-	-	-	-	-	-	-	-	3	-	-	-	8
		49,5	35,3	6,2	6,4	1,1	-	-	-	-	-	-	-	-	-	0,4	-	-	-	1,1
	Z	340	239	73	64	7	0	1	3	1	0	0	0	0	2	0	2	0	0	5
3201	E	716	292	51	66	14	-	-	-	-	-	-	-	-	-	0	-	-	-	5
		62,6	25,5	4,5	5,8	1,2	-	-	-	-	-	-	-	-	-	0,0	-	-	-	0,4
	Z	662	256	84	107	7	5	6	3	2	2	0	2	2	1	0	0	0	0	6
3202	E	654	234	56	48	9	-	-	-	-	-	-	-	-	-	1	-	-	-	4
		65,0	23,3	5,6	4,8	0,9	-	-	-	-	-	-	-	-	-	0,1	-	-	-	0,4
	Z	584	223	73	98	14	5	0	0	1	1	0	0	0	0	0	0	1	0	6
3203	E	690	285	53	53	14	-	-	-	-	-	-	-	-	-	3	-	-	-	7
		62,4	25,8	4,8	4,8	1,3	-	-	-	-	-	-	-	-	-	0,3	-	-	-	0,6
	Z	618	261	81	102	12	9	0	6	3	4	0	0	0	2	0	4	0	0	5
3204	E	479	295	36	33	8	-	-	-	-	-	-	-	-	-	2	-	-	-	6
		55,8	34,3	4,2	3,8	0,9	-	-	-	-	-	-	-	-	-	0,2	-	-	-	0,7
	Z	446	272	56	60	10	4	1	1	0	0	0	1	0	1	0	0	0	0	8
3205	E	705	270	76	68	21	-	-	-	-	-	-	-	-	-	2	-	-	-	5
		61,5	23,5	6,6	5,9	1,8	-	-	-	-	-	-	-	-	-	0,2	-	-	-	0,4
	Z	642	250	93	105	24	5	6	3	4	4	0	0	0	1	0	0	0	0	11
	55,9	21,8	8,1	9,1	2,1	0,4	0,5	0,3	0,3	0,3	0,0	0,0	0,0	0,1	0,0	0,0	0,0	0,0	1,0	

¹⁾ Partei führt keine satzungsgemäße Kurzbezeichnung.

Ergebnis und prozentuale Stimmenverteilung in den Wahlbezirken

(Die Wahlbeteiligung errechnet sich näherungsweise: Wähler im Wahllokal zuzüglich ausgestellte Wahlscheine minus eingenommene Wahlscheine mal 100; dividiert durch die Zahl der Wahlberechtigten insgesamt.)

Wahlbezirk	Wahllokal	Wahlberechtigte insges.	Ausgestellte Wahlscheine	Wähler insgesamt	Wahlbeteiligung in %	Erststimmen (E) Zweitstimmen (Z)	Abgegebene Stimmen	
							ungültig	gültig
3206	Seniorenzentrum zur Eulengasse Flughafenstraße 39	1.803	337	1.132	81,5	E	3	1.129
						Z	2	1.130
3207	Erich-Kästner-Grundschule Flughafenstraße 73	1.752	274	1.133	80,2	E	1	1.132
						Z	1	1.132
3295	Dortberghaus Briefwahllokal Katharinenstraße 9	-	-	1.285	-	E	7	1.278
						Z	7	1.278
3296	Dortberghaus Briefwahllokal Katharinenstraße 9	-	-	930	-	E	3	927
						Z	4	926
3301	Immanuel-Kant-Gymnasium Grüningsweg 42	1.708	339	1.087	83,5	E	4	1.083
						Z	4	1.083
3302	DRK-Bereitschaft Asseln Briefsweg 14	1.595	288	1.054	84,0	E	3	1.051
						Z	3	1.051
3303	DRK Begegnungsstätte Bredowstraße 49A	1.636	230	1.019	76,2	E	3	1.016
						Z	1	1.018
3304	Fichte-Grundschule Haslindestraße 44	1.646	310	1.055	82,9	E	2	1.053
						Z	1	1.054
3305	Haus Reinhold Asselner Hellweg 95	1.708	352	1.098	84,7	E	2	1.096
						Z	0	1.098
3306	Marie-Juchacz-Haus Flegelstraße 42	1.720	290	1.075	79,4	E	5	1.070
						Z	5	1.070
3395	Dortberghaus Briefwahllokal Katharinenstraße 9	-	-	967	-	E	11	956
						Z	8	959
3396	Dortberghaus Briefwahllokal Katharinenstraße 9	-	-	812	-	E	3	809
						Z	5	807
3401	Ev. Familienbildungsstätte Meylantsstraße 85	1.603	180	934	69,5	E	3	931
						Z	2	932
3402	Ev. Familienbildungsstätte Meylantsstraße 85	1.493	150	932	72,5	E	1	931
						Z	1	931
3403	Josef-Grundschule Dollersweg 14	1.591	244	978	76,8	E	2	976
						Z	2	976
3404	Steinbrink-Grundschule Langschedestraße 18	1.589	211	970	74,3	E	1	969
						Z	1	969

Wahlbezirk	E Z	Von den gültigen Stimmen entfielen auf																		
		SPD	CDU	FDP	GRÜNE	PDS	REP	GRAUE	Die Tier- schutzpartei	FAMILIE	NPD	PBC	ödp	CM	DIE FRAUEN	BüSo	Die Violetten ¹⁾	ZENTRUM	HP	Schill
3206	E	708	278	61	68	12	-	-	-	-	-	-	-	-	-	0	-	-	-	2
	Z	62,7	24,6	5,4	6,0	1,1	-	-	-	-	-	-	-	-	-	0,0	-	-	-	0,2
3207	E	635	251	86	124	11	9	0	6	1	3	1	0	0	1	0	0	0	0	2
	Z	56,2	22,2	7,6	11,0	1,0	0,8	0,0	0,5	0,1	0,3	0,1	0,0	0,0	0,1	0,0	0,0	0,0	0,0	0,2
3295	E	706	280	45	66	25	-	-	-	-	-	-	-	-	-	1	-	-	-	9
	Z	62,4	24,7	4,0	5,8	2,2	-	-	-	-	-	-	-	-	-	0,1	-	-	-	0,8
3296	E	689	351	111	79	20	6	2	1	2	1	2	1	1	2	0	1	0	0	7
	Z	58,1	21,2	7,6	8,8	1,9	0,5	0,2	0,1	0,2	0,1	0,2	0,1	0,1	0,2	0,0	0,1	0,0	0,0	0,6
3301	E	727	380	77	60	13	-	-	-	-	-	-	-	-	-	1	-	-	-	20
	Z	56,9	29,7	6,0	4,7	1,0	-	-	-	-	-	-	-	-	-	0,1	-	-	-	1,6
3302	E	689	351	111	79	20	1	4	0	1	1	0	0	0	0	1	0	0	0	20
	Z	53,9	27,5	8,7	6,2	1,6	0,1	0,3	0,0	0,1	0,1	0,0	0,0	0,0	0,0	0,1	0,0	0,0	0,0	1,6
3303	E	468	309	65	58	15	-	-	-	-	-	-	-	-	-	1	-	-	-	11
	Z	50,5	33,3	7,0	6,3	1,6	-	-	-	-	-	-	-	-	-	0,1	-	-	-	1,2
3304	E	461	282	74	67	16	5	5	2	2	2	0	0	1	1	0	0	0	0	8
	Z	49,8	30,5	8,0	7,2	1,7	0,5	0,5	0,2	0,2	0,2	0,0	0,0	0,1	0,1	0,0	0,0	0,0	0,0	0,9
3305	E	625	299	63	81	11	-	-	-	-	-	-	-	-	-	1	-	-	-	3
	Z	57,7	27,6	5,8	7,5	1,0	-	-	-	-	-	-	-	-	-	0,1	-	-	-	0,3
3306	E	582	273	86	111	10	8	2	1	0	3	0	0	0	1	0	0	1	0	5
	Z	53,7	25,2	7,9	10,2	0,9	0,7	0,2	0,1	0,0	0,3	0,0	0,0	0,0	0,1	0,0	0,0	0,1	0,0	0,5
3307	E	639	261	50	73	20	-	-	-	-	-	-	-	-	-	1	-	-	-	7
	Z	60,8	24,8	4,8	6,9	1,9	-	-	-	-	-	-	-	-	-	0,1	-	-	-	0,7
3308	E	556	249	75	124	17	7	1	4	3	2	1	0	0	1	0	0	0	1	10
	Z	52,9	23,7	7,1	11,8	1,6	0,7	0,1	0,4	0,3	0,2	0,1	0,0	0,0	0,1	0,0	0,0	0,0	0,1	1,0
3309	E	626	278	48	45	10	-	-	-	-	-	-	-	-	-	2	-	-	-	7
	Z	61,6	27,4	4,7	4,4	1,0	-	-	-	-	-	-	-	-	-	0,2	-	-	-	0,7
3310	E	580	258	71	74	16	6	3	1	0	4	1	0	0	0	0	0	0	0	4
	Z	57,0	25,3	7,0	7,3	1,6	0,6	0,3	0,1	0,0	0,4	0,1	0,0	0,0	0,0	0,0	0,0	0,0	0,0	0,4
3311	E	649	300	41	47	10	-	-	-	-	-	-	-	-	-	1	-	-	-	5
	Z	61,6	28,5	3,9	4,5	0,9	-	-	-	-	-	-	-	-	-	0,1	-	-	-	0,5
3312	E	582	284	69	84	12	4	1	6	1	3	1	1	0	0	0	0	0	0	6
	Z	55,2	26,9	6,5	8,0	1,1	0,4	0,1	0,6	0,1	0,3	0,1	0,1	0,0	0,0	0,0	0,0	0,0	0,0	0,6
3313	E	656	287	53	68	16	-	-	-	-	-	-	-	-	-	3	-	-	-	13
	Z	59,9	26,2	4,8	6,2	1,5	-	-	-	-	-	-	-	-	-	0,3	-	-	-	1,2
3314	E	596	273	68	122	13	5	1	3	2	2	1	0	0	0	0	0	1	0	11
	Z	54,3	24,9	6,2	11,1	1,2	0,5	0,1	0,3	0,2	0,2	0,1	0,0	0,0	0,0	0,0	0,0	0,1	0,0	1,0
3315	E	690	270	48	48	9	-	-	-	-	-	-	-	-	-	1	-	-	-	4
	Z	64,5	25,2	4,5	4,5	0,8	-	-	-	-	-	-	-	-	-	0,1	-	-	-	0,4
3316	E	625	251	71	87	16	1	6	2	1	1	2	0	0	2	0	0	0	0	5
	Z	58,4	23,5	6,6	8,1	1,5	0,1	0,6	0,2	0,1	0,1	0,2	0,0	0,0	0,2	0,0	0,0	0,0	0,0	0,5
3317	E	556	286	52	32	14	-	-	-	-	-	-	-	-	-	1	-	-	-	15
	Z	58,2	29,9	5,4	3,3	1,5	-	-	-	-	-	-	-	-	-	0,1	-	-	-	1,6
3318	E	534	259	86	48	16	2	4	3	0	1	0	0	0	0	1	0	0	0	5
	Z	55,7	27,0	9,0	5,0	1,7	0,2	0,4	0,3	0,0	0,1	0,0	0,0	0,0	0,0	0,1	0,0	0,0	0,0	0,5
3319	E	480	226	45	33	11	-	-	-	-	-	-	-	-	-	1	-	-	-	13
	Z	59,3	27,9	5,6	4,1	1,4	-	-	-	-	-	-	-	-	-	0,1	-	-	-	1,6
3320	E	468	216	54	31	11	2	2	8	0	3	0	1	0	0	0	1	0	0	10
	Z	58,0	26,8	6,7	3,8	1,4	0,2	0,2	1,0	0,0	0,4	0,0	0,1	0,0	0,0	0,0	0,0	0,1	0,0	1,2
3321	E	478	358	28	42	21	-	-	-	-	-	-	-	-	-	2	-	-	-	2
	Z	51,3	38,5	3,0	4,5	2,3	-	-	-	-	-	-	-	-	-	0,2	-	-	-	0,2
3322	E	444	339	60	55	11	5	1	1	2	2	2	0	1	1	1	0	0	2	5
	Z	47,6	36,4	6,4	5,9	1,2	0,5	0,1	0,1	0,2	0,2	0,2	0,0	0,1	0,1	0,1	0,0	0,0	0,2	0,5
3323	E	538	325	33	19	9	-	-	-	-	-	-	-	-	-	2	-	-	-	5
	Z	57,8	34,9	3,5	2,0	1,0	-	-	-	-	-	-	-	-	-	0,2	-	-	-	0,5
3324	E	486	325	45	40	7	4	0	3	4	3	0	1	0	2	0	1	1	0	9
	Z	52,2	34,9	4,8	4,3	0,8	0,4	0,0	0,3	0,4	0,3	0,0	0,1	0,0	0,2	0,0	0,1	0,1	0,0	1,0
3325	E	624	243	50	43	14	-	-	-	-	-	-	-	-	-	1	-	-	-	1
	Z	63,9	24,9	5,1	4,4	1,4	-	-	-	-	-	-	-	-	-	0,1	-	-	-	0,1
3326	E	573	240	62	74	12	4	4	0	0	3	1	0	0	0	0	0	0	0	3
	Z	58,7	24,6	6,4	7,6	1,2	0,4	0,4	0,0	0,0	0,3	0,1	0,0	0,0	0,0	0,0	0,0	0,0	0,0	0,3
3327	E	649	234	27	46	11	-	-	-	-	-	-	-	-	-	0	-	-	-	2
	Z	67,0	24,1	2,8	4,7	1,1	-	-	-	-	-	-	-	-	-	0,0	-	-	-	0,2
3328	E	599	223	41	82	9	6	0	4	1	0	0	0	1	0	0	0	0	0	3
	Z	61,8	23,0	4,2	8,5	0,9	0,6	0,0	0,4	0,1	0,0	0,0	0,0	0,1	0,0	0,0	0,0	0,0	0,0	0,3

¹⁾ Partei führt keine satzungsgemäße Kurzbezeichnung.

Ergebnis und prozentuale Stimmenverteilung in den Wahlbezirken

(Die Wahlbeteiligung errechnet sich näherungsweise: Wähler im Wahllokal zuzüglich ausgestellte Wahlscheine minus eingenommene Wahlscheine mal 100; dividiert durch die Zahl der Wahlberechtigten insgesamt.)

Wahlbezirk	Wahllokal	Wahlberechtigte insges.	Ausgestellte Wahlscheine	Wähler insgesamt	Wahlbeteiligung in %	Erststimmen (E) Zweitstimmen (Z)	Abgegebene Stimmen	
							ungültig	gültig
3405	Senioren Haus Lucia Wickeder Hellweg 93	1.754	251	1.086	76,1	E	2	1.084
						Z	0	1.086
3406	Jugendfreizeitstätte Bremenstraße 8	1.659	253	1.038	77,8	E	0	1.038
						Z	0	1.038
3407	Städtische Kindertagesstätte Mölnenweg 28	1.684	201	1.085	76,4	E	2	1.083
						Z	1	1.084
3408	Josef-Grundschule Dollersweg 14	1.590	248	1.050	81,6	E	3	1.047
						Z	2	1.048
3495	Dortberghaus Briefwahllokal Katharinenstraße 9	-	-	755	-	E	6	749
						Z	3	752
3496	Dortberghaus Briefwahllokal Katharinenstraße 9	-	-	932	-	E	15	917
						Z	9	923
4101	Westf. Klinik Arbeitstherapie Marsbruchstraße 125	1.480	292	940	83,2	E	1	939
						Z	1	939
4102	Ev. Kirchengemeinde Arche Weiße-Ewald-Straße 57	1.558	333	996	85,2	E	6	990
						Z	2	994
4103	Aplerbecker Grundschule Kön-Berliner-Straße 72	1.614	369	982	83,6	E	3	979
						Z	1	981
4104	Ev. Kirchengemeinde Ruinenstraße 37A	1.585	315	1.032	85,0	E	3	1.029
						Z	3	1.029
4105	Zur Taube Ostkirchstraße 118	1.288	264	796	82,2	E	1	795
						Z	0	796
4106	Pferdestall Haus Rodenberg Rodenbergstraße 36	1.603	287	1.019	81,5	E	4	1.015
						Z	3	1.016
4107	Altenzentrum St. Ewaldi Weiße-Ewald-Straße 41	1.526	299	889	77,7	E	2	887
						Z	1	888
4195	Dortberghaus Briefwahllokal Katharinenstraße 9	-	-	905	-	E	8	897
						Z	3	902
4196	Dortberghaus Briefwahllokal Katharinenstraße 9	-	-	1.208	-	E	7	1.201
						Z	3	1.205
4201	Emschental-Grundschule Sälder Straße 71	1.637	311	1.026	81,4	E	1	1.025
						Z	0	1.026

Wahlbezirk	E Z	Von den gültigen Stimmen entfielen auf																		
		SPD	CDU	FDP	GRÜNE	PDS	REP	GRAUE	Die Tier- schutzpartei	FAMILIE	NPD	PBC	ödp	CM	DIE FRAUEN	BüSo	Die Violetten ¹⁾	ZENTRUM	HP	Schill
3405	E	669	282	61	48	17	-	-	-	-	-	-	-	-	-	3	-	-	4	
	Z	61,7	26,0	5,6	4,4	1,6	-	-	-	-	-	-	-	-	-	0,3	-	-	0,4	
3406	E	649	281	41	50	12	-	-	-	-	-	-	-	-	-	0	-	-	5	
	Z	62,5	27,1	3,9	4,8	1,2	-	-	-	-	-	-	-	-	-	0,0	-	-	0,5	
3407	E	640	334	47	42	16	-	-	-	-	-	-	-	-	-	1	-	-	3	
	Z	59,1	30,8	4,3	3,9	1,5	-	-	-	-	-	-	-	-	-	0,1	-	-	0,3	
3408	E	645	311	38	35	11	-	-	-	-	-	-	-	-	-	1	-	-	6	
	Z	61,6	29,7	3,6	3,3	1,1	-	-	-	-	-	-	-	-	-	0,1	-	-	0,6	
3495	E	449	198	39	34	15	-	-	-	-	-	-	-	-	-	1	-	-	13	
	Z	59,9	26,4	5,2	4,5	2,0	-	-	-	-	-	-	-	-	-	0,1	-	-	1,7	
3496	E	519	269	50	39	13	-	-	-	-	-	-	-	-	-	0	-	-	27	
	Z	56,6	29,3	5,5	4,3	1,4	-	-	-	-	-	-	-	-	-	0,0	-	-	2,9	
4101	E	515	269	49	93	12	-	-	-	-	-	-	-	-	-	0	-	-	1	
	Z	54,8	28,6	5,2	9,9	1,3	-	-	-	-	-	-	-	-	-	0,0	-	-	0,1	
4102	E	555	306	61	53	9	-	-	-	-	-	-	-	-	-	1	-	-	5	
	Z	56,1	30,9	6,2	5,4	0,9	-	-	-	-	-	-	-	-	-	0,1	-	-	0,5	
4103	E	517	317	64	72	8	-	-	-	-	-	-	-	-	-	0	-	-	1	
	Z	52,8	32,4	6,5	7,4	0,8	-	-	-	-	-	-	-	-	-	0,0	-	-	0,1	
4104	E	584	306	56	64	17	-	-	-	-	-	-	-	-	-	0	-	-	2	
	Z	56,8	29,7	5,4	6,2	1,7	-	-	-	-	-	-	-	-	-	0,0	-	-	0,2	
4105	E	480	199	43	64	8	-	-	-	-	-	-	-	-	-	1	-	-	0	
	Z	60,4	25,0	5,4	8,1	1,0	-	-	-	-	-	-	-	-	-	0,1	-	-	0,0	
4106	E	667	247	38	39	22	-	-	-	-	-	-	-	-	-	0	-	-	2	
	Z	65,7	24,3	3,7	3,8	2,2	-	-	-	-	-	-	-	-	-	0,0	-	-	0,2	
4107	E	461	312	46	47	11	-	-	-	-	-	-	-	-	-	3	-	-	7	
	Z	52,0	35,2	5,2	5,3	1,2	-	-	-	-	-	-	-	-	-	0,3	-	-	0,8	
4195	E	433	294	74	75	9	-	-	-	-	-	-	-	-	-	4	-	-	8	
	Z	48,3	32,8	8,2	8,4	1,0	-	-	-	-	-	-	-	-	-	0,4	-	-	0,9	
4196	E	606	395	70	84	16	-	-	-	-	-	-	-	-	-	1	-	-	29	
	Z	50,5	32,9	5,8	7,0	1,3	-	-	-	-	-	-	-	-	-	0,1	-	-	2,4	
4201	E	617	274	49	63	13	-	-	-	-	-	-	-	-	-	1	-	-	8	
	Z	60,2	26,7	4,8	6,1	1,3	-	-	-	-	-	-	-	-	-	0,1	-	-	0,8	

¹⁾ Partei führt keine satzungsgemäße Kurzbezeichnung.

Ergebnis und prozentuale Stimmenverteilung in den Wahlbezirken

(Die Wahlbeteiligung errechnet sich näherungsweise: Wähler im Wahllokal zuzüglich ausgestellte Wahlscheine minus eingenommene Wahlscheine mal 100; dividiert durch die Zahl der Wahlberechtigten insgesamt.)

Wahlbezirk	Wahllokal	Wahlberechtigte insges.	Ausgestellte Wahlscheine	Wähler insgesamt	Wahlbeteiligung in %	Erststimmen (E) Zweitstimmen (Z)	Abgegebene Stimmen	
							ungültig	gültig
4202	Seniorenzentrum Rosenheim Rosenstraße 65	1.686	344	982	78,6	E	0	982
						Z	1	981
4203	AWO Söder Straße 148	1.601	317	1.014	83,0	E	3	1.011
						Z	2	1.012
4204	Ev. Kirchenpavillon Am Mühlenwinkel 37A	1.514	399	937	88,2	E	0	937
						Z	0	937
4205	Zur Bergeshöh Lichtendorfer Straße 152	1.800	346	1.235	87,8	E	2	1.233
						Z	1	1.234
4206	Haus Sievert Eichholzstraße 18	1.730	372	1.133	87,0	E	1	1.132
						Z	1	1.132
4295	Dortberghaus Briefwahllokal Katharinenstraße 9	-	-	940	-	E	3	937
						Z	2	938
4296	Dortberghaus Briefwahllokal Katharinenstraße 9	-	-	1.087	-	E	4	1.083
						Z	3	1.084
4301	Städtische Kindertagesstätte Leineweg 1	1.663	392	1.026	85,3	E	0	1.026
						Z	0	1.026
4302	Aplerbecker-Mark-Grundschule Schwerter Straße 269	1.789	406	1.124	85,5	E	2	1.122
						Z	1	1.123
4303	Aplerbecker-Mark-Grundschule Schwerter Straße 269	1.777	434	1.145	88,7	E	4	1.141
						Z	1	1.144
4304	Wiethaus-Stuben Herrenstraße 44	1.740	464	1.132	91,7	E	4	1.128
						Z	2	1.130
4305	Kath. Kirchengemeinde Obermarkstraße 124	1.691	453	1.056	89,0	E	3	1.053
						Z	3	1.053
4306	Grundschule Hirschweg Hirschweg 14	1.453	317	907	84,2	E	3	904
						Z	1	906
4307	Busenberg Grundschule Busenbergstraße 5	1.333	388	816	90,1	E	1	815
						Z	1	815
4308	Busenberg Grundschule Busenbergstraße 5	1.409	289	887	83,4	E	2	885
						Z	2	885
4309	Busenberg Grundschule Busenbergstraße 5	1.330	292	855	86,0	E	3	852
						Z	1	854

Wahlbezirk	E Z	Von den gültigen Stimmen entfielen auf																		
		SPD	CDU	FDP	GRÜNE	PDS	REP	GRAUE	Die Tier- schutzpartei	FAMILIE	NPD	PBC	ödp	CM	DIE FRAUEN	BüSo	Die Violetten ¹⁾	ZENTRUM	HP	Schill
4202	E	621	238	48	54	15	-	-	-	-	-	-	-	-	-	-	3	-	-	3
		63,2	24,2	4,9	5,5	1,5	-	-	-	-	-	-	-	-	-	-	0,3	-	-	0,3
	Z	573	216	69	90	11	4	1	5	1	2	2	0	0	1	0	2	0	0	4
4203	E	598	270	67	50	16	-	-	-	-	-	-	-	-	-	-	2	-	-	8
		59,1	26,7	6,6	4,9	1,6	-	-	-	-	-	-	-	-	-	-	0,2	-	-	0,8
	Z	534	247	88	96	21	4	2	4	0	2	5	0	1	1	0	1	0	0	7
4204	E	531	288	47	55	11	-	-	-	-	-	-	-	-	-	-	2	-	-	3
		56,7	30,7	5,0	5,9	1,2	-	-	-	-	-	-	-	-	-	-	0,2	-	-	0,3
	Z	474	251	82	107	10	3	1	0	3	0	0	0	0	1	0	0	0	0	5
4205	E	714	357	55	86	16	-	-	-	-	-	-	-	-	-	-	0	-	-	5
		57,9	29,0	4,5	7,0	1,3	-	-	-	-	-	-	-	-	-	-	0,0	-	-	0,4
	Z	634	306	107	155	14	1	1	2	3	2	0	0	0	0	0	1	0	0	8
4206	E	613	383	63	54	13	-	-	-	-	-	-	-	-	-	-	0	-	-	6
		54,2	33,8	5,6	4,8	1,1	-	-	-	-	-	-	-	-	-	-	0,0	-	-	0,5
	Z	529	348	101	128	14	3	0	1	1	1	2	0	0	0	1	0	0	0	3
4295	E	512	283	54	68	7	-	-	-	-	-	-	-	-	-	-	2	-	-	11
		54,6	30,2	5,8	7,3	0,7	-	-	-	-	-	-	-	-	-	-	0,2	-	-	1,2
	Z	475	254	87	88	7	4	0	4	2	0	3	0	0	1	0	2	0	0	11
4296	E	535	398	55	70	7	-	-	-	-	-	-	-	-	-	-	2	-	-	16
		49,4	36,7	5,1	6,5	0,6	-	-	-	-	-	-	-	-	-	-	0,2	-	-	1,5
	Z	509	377	91	71	10	0	3	8	1	3	0	0	0	0	3	0	0	0	8
4301	E	569	308	55	77	15	-	-	-	-	-	-	-	-	-	-	1	-	-	1
		55,5	30,0	5,4	7,5	1,5	-	-	-	-	-	-	-	-	-	-	0,1	-	-	0,1
	Z	483	278	87	139	14	1	1	10	4	1	0	1	1	0	2	0	0	1	3
4302	E	663	306	62	71	16	-	-	-	-	-	-	-	-	-	-	1	-	-	3
		59,1	27,3	5,5	6,3	1,4	-	-	-	-	-	-	-	-	-	-	0,1	-	-	0,3
	Z	581	272	82	137	22	6	4	2	2	7	0	1	0	1	0	0	0	0	6
4303	E	583	396	68	78	15	-	-	-	-	-	-	-	-	-	-	0	-	-	1
		51,1	34,7	6,0	6,8	1,3	-	-	-	-	-	-	-	-	-	-	0,0	-	-	0,1
	Z	498	357	108	152	14	1	1	6	0	5	1	0	0	0	0	0	0	0	1
4304	E	527	429	67	80	20	-	-	-	-	-	-	-	-	-	-	0	-	-	5
		46,7	38,0	5,9	7,1	1,8	-	-	-	-	-	-	-	-	-	-	0,0	-	-	0,4
	Z	456	393	115	122	26	1	3	1	1	3	3	0	0	0	0	1	0	0	5
4305	E	570	316	73	76	10	-	-	-	-	-	-	-	-	-	-	1	-	-	7
		54,1	30,0	6,9	7,2	0,9	-	-	-	-	-	-	-	-	-	-	0,1	-	-	0,7
	Z	487	275	127	141	7	3	0	4	2	1	0	1	0	0	0	0	0	0	5
4306	E	500	263	51	76	10	-	-	-	-	-	-	-	-	-	-	1	-	-	3
		55,3	29,1	5,6	8,4	1,1	-	-	-	-	-	-	-	-	-	-	0,1	-	-	0,3
	Z	434	226	82	129	11	8	1	5	1	1	0	1	0	0	0	1	0	0	6
4307	E	369	332	52	52	9	-	-	-	-	-	-	-	-	-	-	0	-	-	1
		45,3	40,7	6,4	6,4	1,1	-	-	-	-	-	-	-	-	-	-	0,0	-	-	0,1
	Z	308	303	82	101	12	0	0	2	0	0	0	0	0	2	0	1	0	0	4
4308	E	605	183	49	34	10	-	-	-	-	-	-	-	-	-	-	1	-	-	3
		68,4	20,7	5,5	3,8	1,1	-	-	-	-	-	-	-	-	-	-	0,1	-	-	0,3
	Z	554	173	65	66	8	7	1	1	2	2	0	0	0	1	0	0	0	1	4
4309	E	488	249	44	58	11	-	-	-	-	-	-	-	-	-	-	0	-	-	2
		57,3	29,2	5,2	6,8	1,3	-	-	-	-	-	-	-	-	-	-	0,0	-	-	0,2
	Z	433	240	64	92	12	3	2	0	1	1	0	1	0	0	0	0	1	0	4
	50,7	28,1	7,5	10,8	1,4	0,4	0,2	0,0	0,1	0,1	0,0	0,1	0,0	0,0	0,0	0,0	0,1	0,0	0,5	

¹⁾ Partei führt keine satzungsgemäße Kurzbezeichnung.

Ergebnis und prozentuale Stimmenverteilung in den Wahlbezirken

(Die Wahlbeteiligung errechnet sich näherungsweise: Wähler im Wahllokal zuzüglich ausgestellte Wahlscheine minus eingenommene Wahlscheine mal 100; dividiert durch die Zahl der Wahlberechtigten insgesamt.)

Wahlbezirk	Wahllokal	Wahlberechtigte insges.	Ausgestellte Wahlscheine	Wähler insgesamt	Wahlbeteiligung in %	Erststimmen (E) Zweitstimmen (Z)	Abgegebene Stimmen	
							ungültig	gültig
4395	Dortberghaus Briefwahllokal Katharinenstraße 9	-	-	1.275	-	E	9	1.266
						Z	4	1.271
4396	Dortberghaus Briefwahllokal Katharinenstraße 9	-	-	1.133	-	E	12	1.121
						Z	12	1.121
4397	Dortberghaus Briefwahllokal Katharinenstraße 9	-	-	950	-	E	5	945
						Z	1	949
4401	Friedrich-Ebert-Grundschule Bergmeisterstraße 12	1.664	268	1.085	81,3	E	0	1.085
						Z	0	1.085
4402	Ev. Kirchengemeinde Gevelsbergstraße 98	1.544	249	1.002	81,0	E	2	1.000
						Z	3	999
4403	Zum Erlenbach Erlenbachstraße 55	1.866	371	1.142	81,0	E	10	1.132
						Z	5	1.137
4404	Zum Steigerturm Kneebuschstraße 12	1.586	319	983	82,1	E	1	982
						Z	1	982
4405	AWO-Begegnungsstätte Schürener Straße 91	1.681	301	1.106	83,6	E	4	1.102
						Z	4	1.102
4495	Dortberghaus Briefwahllokal Katharinenstraße 9	-	-	506	-	E	7	499
						Z	3	503
4496	Dortberghaus Briefwahllokal Katharinenstraße 9	-	-	973	-	E	6	967
						Z	8	965
5101	Städtische Kindertagesstätte Steinkühlerweg 235	1.445	195	930	77,8	E	1	929
						Z	1	929
5102	KGV Otto Hue Steinkühlerweg 76	1.668	225	1.028	75,1	E	1	1.027
						Z	2	1.026
5103	Stifts-Forum-Gastronomie Faßstraße 1	998	145	556	70,2	E	3	553
						Z	1	555
5104	Haus Wüstefeld Hörder Rathausstraße 3	1.389	207	795	72,1	E	1	794
						Z	1	794
5105	Kluseneck Auf der Kluse 7	1.156	175	737	78,8	E	9	728
						Z	9	728
5106	Heckenkrug Hochfelder Straße 51	1.173	228	670	76,6	E	0	670
						Z	0	670

Wahlbezirk	E Z	Von den gültigen Stimmen entfielen auf																		
		SPD	CDU	FDP	GRÜNE	PDS	REP	GRAUE	Die Tier- schutzpartei	FAMILIE	NPD	PBC	ödp	CM	DIE FRAUEN	BüSo	Die Violetten ¹⁾	ZENTRUM	HP	Schill
4395	E	630	419	91	86	18	-	-	-	-	-	-	-	-	-	-	2	-	-	20
	Z	49,8	33,1	7,2	6,8	1,4	-	-	-	-	-	-	-	-	-	-	0,2	-	-	1,6
4396	E	608	389	135	102	13	3	4	6	0	0	1	1	0	0	1	0	0	8	
	Z	47,8	30,6	10,6	8,0	1,0	0,2	0,3	0,5	0,0	0,0	0,1	0,1	0,0	0,0	0,1	0,0	0,0	0,6	
4397	E	505	464	83	51	7	-	-	-	-	-	-	-	-	-	-	1	-	10	
	Z	45,0	41,4	7,4	4,5	0,6	-	-	-	-	-	-	-	-	-	-	0,1	-	0,9	
4401	E	427	382	61	45	12	-	-	-	-	-	-	-	-	-	-	1	-	17	
	Z	45,2	40,4	6,5	4,8	1,3	-	-	-	-	-	-	-	-	-	-	0,1	-	1,8	
4402	E	412	353	89	48	17	2	4	7	0	2	1	0	0	1	0	1	0	12	
	Z	43,4	37,2	9,4	5,1	1,8	0,2	0,4	0,7	0,0	0,2	0,1	0,0	0,0	0,1	0,0	0,1	0,0	1,3	
4403	E	720	255	37	44	19	-	-	-	-	-	-	-	-	-	-	3	-	7	
	Z	66,4	23,5	3,4	4,1	1,8	-	-	-	-	-	-	-	-	-	-	0,3	-	0,6	
4404	E	660	233	57	75	14	17	4	2	2	2	0	0	0	1	2	0	0	16	
	Z	60,8	21,5	5,3	6,9	1,3	1,6	0,4	0,2	0,2	0,2	0,0	0,0	0,0	0,1	0,2	0,0	0,0	1,5	
4405	E	668	237	44	40	7	-	-	-	-	-	-	-	-	-	-	1	-	3	
	Z	66,8	23,7	4,4	4,0	0,7	-	-	-	-	-	-	-	-	-	-	0,1	-	0,3	
4406	E	620	218	67	67	6	4	0	1	4	5	0	0	0	1	0	0	1	5	
	Z	62,1	21,8	6,7	6,7	0,6	0,4	0,0	0,1	0,4	0,5	0,0	0,0	0,0	0,1	0,0	0,0	0,1	0,5	
4407	E	678	303	52	81	10	-	-	-	-	-	-	-	-	-	-	1	-	7	
	Z	59,9	26,8	4,6	7,2	0,9	-	-	-	-	-	-	-	-	-	-	0,1	-	0,6	
4408	E	598	272	91	144	12	3	0	2	1	4	1	0	0	1	0	1	0	7	
	Z	52,6	23,9	8,0	12,7	1,1	0,3	0,0	0,2	0,1	0,4	0,1	0,0	0,0	0,1	0,0	0,1	0,0	0,6	
4409	E	610	240	55	64	10	-	-	-	-	-	-	-	-	-	-	1	-	2	
	Z	62,1	24,4	5,6	6,5	1,0	-	-	-	-	-	-	-	-	-	-	0,1	-	0,2	
4410	E	539	220	82	112	9	6	1	1	4	2	1	0	0	0	1	0	0	3	
	Z	54,9	22,4	8,4	11,4	0,9	0,6	0,1	0,1	0,4	0,2	0,1	0,0	0,0	0,0	0,1	0,0	0,1	0,3	
4411	E	653	265	77	78	21	-	-	-	-	-	-	-	-	-	-	2	-	6	
	Z	59,3	24,0	7,0	7,1	1,9	-	-	-	-	-	-	-	-	-	-	0,2	-	0,5	
4412	E	566	233	109	142	21	5	2	1	3	6	0	0	0	3	0	0	0	11	
	Z	51,4	21,1	9,9	12,9	1,9	0,5	0,2	0,1	0,3	0,5	0,0	0,0	0,0	0,3	0,0	0,0	0,0	1,0	
4413	E	315	129	19	23	4	-	-	-	-	-	-	-	-	-	-	0	-	9	
	Z	63,1	25,9	3,8	4,6	0,8	-	-	-	-	-	-	-	-	-	-	0,0	-	1,8	
4414	E	309	120	26	32	5	0	1	2	0	1	2	2	0	0	0	0	0	3	
	Z	61,4	23,9	5,2	6,4	1,0	0,0	0,2	0,4	0,0	0,2	0,4	0,4	0,0	0,0	0,0	0,0	0,0	0,6	
4415	E	505	320	58	51	15	-	-	-	-	-	-	-	-	-	-	0	-	18	
	Z	52,2	33,1	6,0	5,3	1,6	-	-	-	-	-	-	-	-	-	-	0,0	-	1,9	
4416	E	478	304	80	64	8	2	4	6	0	0	0	1	0	1	0	1	0	15	
	Z	49,5	31,5	8,3	6,6	0,8	0,2	0,4	0,6	0,0	0,0	0,0	0,1	0,0	0,1	0,0	0,1	0,0	1,6	
4417	E	640	184	36	42	21	-	-	-	-	-	-	-	-	-	-	1	-	5	
	Z	68,9	19,8	3,9	4,5	2,3	-	-	-	-	-	-	-	-	-	-	0,1	-	0,5	
4418	E	585	167	59	79	14	7	1	2	2	4	1	1	0	0	0	0	0	7	
	Z	63,0	18,0	6,4	8,5	1,5	0,8	0,1	0,2	0,2	0,4	0,1	0,1	0,0	0,0	0,0	0,0	0,0	0,8	
4419	E	696	203	50	42	28	-	-	-	-	-	-	-	-	-	-	3	-	5	
	Z	67,8	19,8	4,9	4,1	2,7	-	-	-	-	-	-	-	-	-	-	0,3	-	0,5	
4420	E	650	193	64	70	18	6	2	6	1	5	0	0	0	2	0	0	0	9	
	Z	63,4	18,8	6,2	6,8	1,8	0,6	0,2	0,6	0,1	0,5	0,0	0,0	0,0	0,2	0,0	0,0	0,0	0,9	
4421	E	343	137	16	36	15	-	-	-	-	-	-	-	-	-	-	0	-	6	
	Z	62,0	24,8	2,9	6,5	2,7	-	-	-	-	-	-	-	-	-	-	0,0	-	1,1	
4422	E	312	127	25	59	15	3	4	1	2	3	1	0	0	0	0	0	0	3	
	Z	56,2	22,9	4,5	10,6	2,7	0,5	0,7	0,2	0,4	0,5	0,2	0,0	0,0	0,0	0,0	0,0	0,0	0,5	
4423	E	497	174	31	54	30	-	-	-	-	-	-	-	-	-	-	2	-	6	
	Z	62,6	21,9	3,9	6,8	3,8	-	-	-	-	-	-	-	-	-	-	0,3	-	0,8	
4424	E	428	158	50	111	24	7	3	5	1	1	0	0	0	0	0	0	0	5	
	Z	53,9	19,9	6,3	14,0	3,0	0,9	0,4	0,6	0,1	0,1	0,0	0,0	0,0	0,0	0,0	0,0	0,1	0,6	
4425	E	447	146	40	68	22	-	-	-	-	-	-	-	-	-	-	1	-	4	
	Z	61,4	20,1	5,5	9,3	3,0	-	-	-	-	-	-	-	-	-	-	0,1	-	0,5	
4426	E	369	140	59	118	25	3	1	1	3	3	0	1	0	2	0	0	0	3	
	Z	50,7	19,2	8,1	16,2	3,4	0,4	0,1	0,1	0,4	0,4	0,0	0,1	0,0	0,3	0,0	0,0	0,0	0,4	
4427	E	448	130	31	41	16	-	-	-	-	-	-	-	-	-	-	0	-	4	
	Z	66,9	19,4	4,6	6,1	2,4	-	-	-	-	-	-	-	-	-	-	0,0	-	0,6	
4428	E	409	123	46	55	22	2	2	1	0	4	0	0	0	0	0	0	0	6	
	Z	61,0	18,4	6,9	8,2	3,3	0,3	0,3	0,1	0,0	0,6	0,0	0,0	0,0	0,0	0,0	0,0	0,0	0,9	

¹⁾ Partei führt keine satzungsgemäße Kurzbezeichnung.

Ergebnis und prozentuale Stimmenverteilung in den Wahlbezirken

(Die Wahlbeteiligung errechnet sich näherungsweise: Wähler im Wahllokal zuzüglich ausgestellte Wahlscheine minus eingenommene Wahlscheine mal 100; dividiert durch die Zahl der Wahlberechtigten insgesamt.)

Wahlbezirk	Wahllokal	Wahlberechtigte insges.	Ausgestellte Wahlscheine	Wähler insgesamt	Wahlbeteiligung in %	Erststimmen (E) Zweitstimmen (Z)	Abgegebene Stimmen	
							ungültig	gültig
5195	Dortberghaus Briefwahllokal Katharinenstraße 9	-	-	1.151	-	E	4	1.147
						Z	2	1.149
5201	Ev. Gemeindehaus Wellinghofer Straße 21	1.657	244	905	69,2	E	4	901
						Z	3	902
5202	Nachbarschaftstreff Clarenberg 7	1.556	166	925	70,1	E	13	912
						Z	8	917
5203	Finanzamt Eingang Cimberstraße Niederhofener Straße 3	1.785	253	1.033	71,9	E	1	1.032
						Z	1	1.032
5204	Brücherhof-Grundschule Ziegelhüttenstraße 11	1.907	322	1.167	78,0	E	5	1.162
						Z	3	1.164
5205	Frenzelschule Entenpoth 34	1.756	292	970	71,8	E	5	965
						Z	3	967
5295	Dortberghaus Briefwahllokal Katharinenstraße 9	-	-	635	-	E	5	630
						Z	4	631
5296	Dortberghaus Briefwahllokal Katharinenstraße 9	-	-	599	-	E	4	595
						Z	2	597
5301	Benninghofer-Grundschule Overgürme 125	1.740	334	1.004	76,9	E	1	1.003
						Z	1	1.003
5302	Haus Wienold Benninghofer Straße 146	1.691	414	982	82,4	E	1	981
						Z	0	982
5303	Benninghofer-Grundschule Overgürme 125	1.505	366	969	88,7	E	3	966
						Z	3	966
5304	Alter Godekin Godekinstraße 138	1.583	349	1.018	86,3	E	1	1.017
						Z	1	1.017
5305	Lieberfeld-Grundschule Risperstraße 40	1.589	422	1.024	90,9	E	0	1.024
						Z	0	1.024
5306	AWO-Begegnungsstätte Wellinghofer Amtsstraße 23	1.774	387	1.140	86,0	E	4	1.136
						Z	2	1.138
5307	Hallenbad Hörde Eichsfeld 5	1.819	350	1.190	84,7	E	2	1.188
						Z	0	1.190
5395	Dortberghaus Briefwahllokal Katharinenstraße 9	-	-	725	-	E	3	722
						Z	4	721

Wahlbezirk	E Z	Von den gültigen Stimmen entfielen auf																		
		SPD	CDU	FDP	GRÜNE	PDS	REP	GRAUE	Die Tier- schutzpartei	FAMILIE	NPD	PBC	ödp	CM	DIE FRAUEN	BüSo	Die Violetten ¹⁾	ZENTRUM	HP	Schill
5195	E	696	262	57	85	24	-	-	-	-	-	-	-	-	-	-	-	-	-	20
	Z	60,7	22,8	5,0	7,4	2,1	-	-	-	-	-	-	-	-	-	-	-	-	-	1,7
5201	E	645	245	85	105	26	5	7	10	2	8	0	0	0	0	0	0	0	0	11
	Z	56,1	21,3	7,4	9,1	2,3	0,4	0,6	0,9	0,2	0,7	0,0	0,0	0,0	0,0	0,0	0,0	0,0	0,0	1,0
5202	E	608	153	39	70	26	-	-	-	-	-	-	-	-	-	-	-	-	-	4
	Z	67,5	17,0	4,3	7,8	2,9	-	-	-	-	-	-	-	-	-	-	-	-	-	0,4
5203	E	535	127	54	128	25	8	2	4	2	10	1	0	0	0	1	0	0	0	5
	Z	59,3	14,1	6,0	14,2	2,8	0,9	0,2	0,4	0,2	1,1	0,1	0,0	0,0	0,0	0,1	0,0	0,0	0,0	0,6
5204	E	571	250	38	28	21	-	-	-	-	-	-	-	-	-	-	-	-	-	4
	Z	62,6	27,4	4,2	3,1	2,3	-	-	-	-	-	-	-	-	-	-	-	-	-	0,4
5205	E	517	236	51	72	18	5	4	2	3	1	2	0	0	1	0	0	0	0	5
	Z	56,4	25,7	5,6	7,9	2,0	0,5	0,4	0,2	0,3	0,1	0,2	0,0	0,0	0,1	0,0	0,0	0,0	0,0	0,5
5295	E	699	195	34	60	33	-	-	-	-	-	-	-	-	-	-	-	-	-	6
	Z	67,7	18,9	3,3	5,8	3,2	-	-	-	-	-	-	-	-	-	-	-	-	-	0,6
5296	E	598	182	54	129	28	8	1	4	0	16	2	0	0	2	0	1	0	0	7
	Z	57,9	17,6	5,2	12,5	2,7	0,8	0,1	0,4	0,0	1,6	0,2	0,0	0,0	0,2	0,0	0,1	0,0	0,0	0,7
5301	E	788	224	46	76	17	-	-	-	-	-	-	-	-	-	-	-	-	-	7
	Z	67,8	19,3	4,0	6,5	1,5	-	-	-	-	-	-	-	-	-	-	-	-	-	0,6
5302	E	723	202	67	119	16	5	5	6	4	7	1	1	1	1	1	1	0	0	4
	Z	62,1	17,4	5,8	10,2	1,4	0,4	0,4	0,5	0,3	0,6	0,1	0,1	0,1	0,1	0,1	0,1	0,0	0,0	0,3
5303	E	640	196	39	59	28	-	-	-	-	-	-	-	-	-	-	-	-	-	2
	Z	66,3	20,3	4,0	6,1	2,9	-	-	-	-	-	-	-	-	-	-	-	-	-	0,2
5304	E	560	170	56	114	30	8	2	4	2	6	1	0	0	2	0	1	1	0	10
	Z	57,9	17,6	5,8	11,8	3,1	0,8	0,2	0,4	0,2	0,6	0,1	0,0	0,0	0,2	0,0	0,1	0,1	0,0	1,0
5305	E	350	187	32	36	12	-	-	-	-	-	-	-	-	-	-	-	-	-	9
	Z	55,6	29,7	5,1	5,7	1,9	-	-	-	-	-	-	-	-	-	-	-	-	-	1,4
5306	E	325	173	56	48	9	2	2	5	0	0	0	0	0	1	0	0	0	0	10
	Z	51,5	27,4	8,9	7,6	1,4	0,3	0,3	0,8	0,0	0,0	0,0	0,0	0,0	0,2	0,0	0,0	0,0	0,0	1,6
5307	E	360	146	29	34	9	-	-	-	-	-	-	-	-	-	-	-	-	-	14
	Z	60,5	24,5	4,9	5,7	1,5	-	-	-	-	-	-	-	-	-	-	-	-	-	2,4
5308	E	350	139	41	37	11	1	0	4	2	1	0	0	2	0	0	0	1	0	8
	Z	58,6	23,3	6,9	6,2	1,8	0,2	0,0	0,7	0,3	0,2	0,0	0,0	0,3	0,0	0,0	0,0	0,2	0,0	1,3
5309	E	664	208	61	47	13	-	-	-	-	-	-	-	-	-	-	-	-	-	8
	Z	66,2	20,7	6,1	4,7	1,3	-	-	-	-	-	-	-	-	-	-	-	-	-	0,8
5310	E	616	204	65	73	14	1	4	3	3	3	0	1	0	3	0	2	0	0	11
	Z	61,4	20,3	6,5	7,3	1,4	0,1	0,4	0,3	0,3	0,3	0,0	0,1	0,0	0,3	0,0	0,2	0,0	0,0	1,1
5311	E	598	251	42	70	14	-	-	-	-	-	-	-	-	-	-	-	-	-	6
	Z	61,0	25,6	4,3	7,1	1,4	-	-	-	-	-	-	-	-	-	-	-	-	-	0,6
5312	E	518	226	70	129	14	5	0	2	1	4	1	1	0	2	0	0	0	0	9
	Z	52,7	23,0	7,1	13,1	1,4	0,5	0,0	0,2	0,1	0,4	0,1	0,1	0,0	0,2	0,0	0,0	0,0	0,0	0,9
5313	E	471	353	59	63	15	-	-	-	-	-	-	-	-	-	-	-	-	-	5
	Z	48,8	36,5	6,1	6,5	1,6	-	-	-	-	-	-	-	-	-	-	-	-	-	0,5
5314	E	395	307	102	132	11	7	0	4	0	2	1	0	0	2	0	0	0	0	3
	Z	40,9	31,8	10,6	13,7	1,1	0,7	0,0	0,4	0,0	0,2	0,1	0,0	0,0	0,2	0,0	0,0	0,0	0,0	0,3
5315	E	603	228	66	92	18	-	-	-	-	-	-	-	-	-	-	-	-	-	10
	Z	59,3	22,4	6,5	9,0	1,8	-	-	-	-	-	-	-	-	-	-	-	-	-	1,0
5316	E	548	219	87	118	19	4	1	0	0	1	1	0	3	2	1	0	0	0	13
	Z	53,9	21,5	8,6	11,6	1,9	0,4	0,1	0,0	0,0	0,1	0,1	0,0	0,3	0,2	0,1	0,0	0,0	0,0	1,3
5317	E	427	432	79	68	10	-	-	-	-	-	-	-	-	-	-	-	-	-	5
	Z	41,7	42,2	7,7	6,6	1,0	-	-	-	-	-	-	-	-	-	-	-	-	-	0,5
5318	E	384	386	122	99	18	1	0	3	0	0	0	0	1	0	0	1	0	1	8
	Z	37,5	37,7	11,9	9,7	1,8	0,1	0,0	0,3	0,0	0,0	0,0	0,0	0,1	0,0	0,0	0,1	0,0	0,1	0,8
5319	E	670	323	51	74	16	-	-	-	-	-	-	-	-	-	-	-	-	-	2
	Z	59,0	28,4	4,5	6,5	1,4	-	-	-	-	-	-	-	-	-	-	-	-	-	0,2
5320	E	558	298	91	148	24	4	0	2	0	2	1	0	0	2	1	0	0	0	6
	Z	49,0	26,2	8,0	13,0	2,1	0,4	0,0	0,2	0,0	0,2	0,1	0,0	0,0	0,2	0,1	0,1	0,0	0,0	0,5
5321	E	732	289	55	82	22	-	-	-	-	-	-	-	-	-	-	-	-	-	8
	Z	61,6	24,3	4,6	6,9	1,9	-	-	-	-	-	-	-	-	-	-	-	-	-	0,7
5322	E	660	257	85	140	21	1	3	6	0	2	0	0	0	0	0	1	0	0	14
	Z	55,5	21,6	7,1	11,8	1,8	0,1	0,3	0,5	0,0	0,2	0,0	0,0	0,0	0,0	0,0	0,1	0,0	0,0	1,2
5323	E	451	171	30	47	8	-	-	-	-	-	-	-	-	-	-	-	-	-	15
	Z	62,5	23,7	4,2	6,5	1,1	-	-	-	-	-	-	-	-	-	-	-	-	-	2,1
5324	E	420	163	37	66	9	4	4	3	0	0	1	0	0	0	0	0	0	0	14
	Z	58,3	22,6	5,1	9,2	1,2	0,6	0,6	0,4	0,0	0,0	0,1	0,0	0,0	0,0	0,0	0,0	0,0	0,0	1,9

¹⁾ Partei führt keine satzungsgemäße Kurzbezeichnung.

Ergebnis und prozentuale Stimmenverteilung in den Wahlbezirken

(Die Wahlbeteiligung errechnet sich näherungsweise: Wähler im Wahllokal zuzüglich ausgestellte Wahlscheine minus eingenommene Wahlscheine mal 100; dividiert durch die Zahl der Wahlberechtigten insgesamt.)

Wahlbezirk	Wahllokal	Wahlberechtigte insges.	Ausgestellte Wahlscheine	Wähler insgesamt	Wahlbeteiligung in %	Erststimmen (E) Zweitstimmen (Z)	Abgegebene Stimmen	
							ungültig	gültig
5396	Dortberghaus Briefwahllokal Katharinenstraße 9	-	-	1.146	-	E	7	1.139
						Z	4	1.142
5397	Dortberghaus Briefwahllokal Katharinenstraße 9	-	-	725	-	E	4	721
						Z	2	723
5401	Loh-Grundschule Benninghofer Straße 256	1.326	289	882	88,2	E	1	881
						Z	0	882
5402	Höchstener-Grundschule Lührmannstraße 1	1.673	411	1.083	89,2	E	1	1.082
						Z	0	1.083
5403	Höchstener-Grundschule Lührmannstraße 1	1.694	537	981	89,6	E	3	978
						Z	3	978
5404	Eintracht-Grundschule Heinrich-Pieper-Straße 2	1.455	247	941	81,6	E	1	940
						Z	1	940
5405	Eintracht-Grundschule Heinrich-Pieper-Straße 2	1.636	441	1.021	89,2	E	0	1.021
						Z	0	1.021
5406	Alt Syburg Hohensyburgstraße 187	1.208	370	693	87,7	E	3	690
						Z	4	689
5407	Wichinghofer Grundschule Vinklöther Mark 11	1.260	362	787	90,9	E	0	787
						Z	0	787
5408	Loh-Grundschule Benninghofer Straße 256	1.168	314	715	88,1	E	2	713
						Z	3	712
5409	Wichinghofer Grundschule Vinklöther Mark 11	987	269	606	88,4	E	1	605
						Z	0	606
5495	Dortberghaus Briefwahllokal Katharinenstraße 9	-	-	1.005	-	E	10	995
						Z	7	998
5496	Dortberghaus Briefwahllokal Katharinenstraße 9	-	-	1.214	-	E	16	1.198
						Z	12	1.202
5497	Dortberghaus Briefwahllokal Katharinenstraße 9	-	-	988	-	E	5	983
						Z	0	988
6101	Ostenberg-Grundschule Baroper Kirchweg 5	1.396	368	890	90,0	E	0	890
						Z	0	890
6102	Kath. Kirchengemeinde Am Beilstück 71	1.791	428	1.139	87,4	E	4	1.135
						Z	3	1.136

Wahlbezirk	E Z	Von den gültigen Stimmenentfielen auf																		
		SPD	CDU	FDP	GRÜNE	PDS	REP	GRAUE	Die Tier- schutzpartei	FAMILIE	NPD	PBC	ödp	CM	DIE FRAUEN	BüSo	Die Violetten ¹⁾	ZENTRUM	HP	Schill
5396	E	500	470	82	71	10	-	-	-	-	-	-	-	-	-	0	-	-	6	
	Z	43,9	41,3	7,2	6,2	0,9	-	-	-	-	-	-	-	-	-	0,0	-	-	0,5	
5397	E	412	194	39	48	14	-	-	-	-	-	-	-	-	-	0	-	-	11	
	Z	57,1	26,9	5,4	6,7	1,9	-	-	-	-	-	-	-	-	-	0,4	-	-	1,5	
5401	E	460	285	50	73	8	-	-	-	-	-	-	-	-	-	1	-	-	4	
	Z	52,2	32,3	5,7	8,3	0,9	-	-	-	-	-	-	-	-	-	0,1	-	-	0,5	
5402	E	570	370	50	77	9	-	-	-	-	-	-	-	-	-	0	-	-	6	
	Z	52,7	34,2	4,6	7,1	0,8	-	-	-	-	-	-	-	-	-	0,0	-	-	0,6	
5403	E	423	424	67	58	5	-	-	-	-	-	-	-	-	-	0	-	-	1	
	Z	43,3	43,4	6,9	5,9	0,5	-	-	-	-	-	-	-	-	-	0,0	-	-	0,1	
5404	E	559	255	67	43	13	-	-	-	-	-	-	-	-	-	0	-	-	3	
	Z	59,5	27,1	7,1	4,6	1,4	-	-	-	-	-	-	-	-	-	0,0	-	-	0,3	
5405	E	421	451	79	61	9	-	-	-	-	-	-	-	-	-	0	-	-	0	
	Z	41,2	44,2	7,7	6,0	0,9	-	-	-	-	-	-	-	-	-	0,0	-	-	0,0	
5406	E	280	294	61	47	6	-	-	-	-	-	-	-	-	-	0	-	-	2	
	Z	40,6	42,6	8,8	6,8	0,9	-	-	-	-	-	-	-	-	-	0,0	-	-	0,3	
5407	E	407	268	49	53	8	-	-	-	-	-	-	-	-	-	0	-	-	2	
	Z	51,7	34,1	6,2	6,7	1,0	-	-	-	-	-	-	-	-	-	0,0	-	-	0,3	
5408	E	388	216	48	51	8	-	-	-	-	-	-	-	-	-	0	-	-	2	
	Z	54,4	30,3	6,7	7,2	1,1	-	-	-	-	-	-	-	-	-	0,0	-	-	0,3	
5409	E	291	229	40	34	6	-	-	-	-	-	-	-	-	-	1	-	-	4	
	Z	48,1	37,9	6,6	5,6	1,0	-	-	-	-	-	-	-	-	-	0,2	-	-	0,7	
5495	E	436	402	74	63	10	-	-	-	-	-	-	-	-	-	3	-	-	7	
	Z	43,8	40,4	7,4	6,3	1,0	-	-	-	-	-	-	-	-	-	0,3	-	-	0,7	
5496	E	495	527	87	67	7	-	-	-	-	-	-	-	-	-	2	-	-	13	
	Z	41,3	44,0	7,3	5,6	0,6	-	-	-	-	-	-	-	-	-	0,2	-	-	1,1	
5497	E	372	456	73	64	10	-	-	-	-	-	-	-	-	-	1	-	-	7	
	Z	37,8	46,4	7,4	6,5	1,0	-	-	-	-	-	-	-	-	-	0,1	-	-	0,7	
6101	E	430	267	63	108	17	-	-	-	-	-	-	-	-	-	3	-	-	2	
	Z	48,3	30,0	7,1	12,1	1,9	-	-	-	-	-	-	-	-	-	0,3	-	-	0,2	
6102	E	619	358	64	72	16	-	-	-	-	-	-	-	-	-	0	-	-	6	
	Z	54,5	31,5	5,6	6,3	1,4	-	-	-	-	-	-	-	-	-	0,0	-	-	0,5	

¹⁾ Partei führt keine satzungsgemäße Kurzbezeichnung.

Ergebnis und prozentuale Stimmenverteilung in den Wahlbezirken

(Die Wahlbeteiligung errechnet sich näherungsweise: Wähler im Wahllokal zuzüglich ausgestellte Wahlscheine minus eingenommene Wahlscheine mal 100; dividiert durch die Zahl der Wahlberechtigten insgesamt.)

Wahlbezirk	Wahllokal	Wahlberechtigte insges.	Ausgestellte Wahlscheine	Wähler insgesamt	Wahlbeteiligung in %	Erststimmen (E) Zweitstimmen (Z)	Abgegebene Stimmen	
							ungültig	gültig
6103	Kronen am Parkhaus Stockumer Straße 222	1.644	335	995	80,8	E	3	992
						Z	2	993
6104	Fritz-Heuner-Helm Stockumer Straße 274	1.781	353	1.107	81,9	E	5	1.102
						Z	1	1.106
6105	Städtischer Kindergarten Am Rüggen 3	2.002	358	1.325	84,0	E	2	1.323
						Z	1	1.324
6106	AWO-Seniorentreff Grötenkamp 31	1.741	374	1.150	87,3	E	2	1.148
						Z	1	1.149
6107	AWO-Treff Stortsweg 52	1.797	377	1.208	88,2	E	2	1.206
						Z	3	1.205
6108	Seniorenzentrum am Tiefenbach Hansmannstraße 2	1.696	447	949	82,1	E	1	948
						Z	1	948
6109	Haus Wolf Baroper Straße 234	1.668	458	1.048	90,2	E	6	1.042
						Z	1	1.047
6195	Dortberghaus Briefwahllokal Katharinenstraße 9	-	-	1.109	-	E	9	1.100
						Z	4	1.105
6196	Dortberghaus Briefwahllokal Katharinenstraße 9	-	-	1.052	-	E	7	1.045
						Z	4	1.048
6197	Dortberghaus Briefwahllokal Katharinenstraße 9	-	-	1.255	-	E	11	1.244
						Z	4	1.251
6201	Zillerschule Eierkampstraße 2	1.623	351	964	81,0	E	4	960
						Z	5	959
6202	Robert-Koch-Realschule Am Hombrechtsfeld 69	1.602	294	927	76,2	E	3	924
						Z	1	926
6203	Gesamtschule Brüninghausen Klüssenerskamp 15	699	170	464	90,7	E	2	462
						Z	1	463
6204	Helene-Lange-Gymnasium Am Hombrechtsfeld 55A	1.801	441	1.124	86,9	E	5	1.119
						Z	2	1.122
6205	DRK-Altenbegegn. Langeloh-Grundschule Lötringhauser Straße 237	1.554	334	962	83,3	E	2	960
						Z	0	962
6206	Bahnhofsgaststätte Kruckeler Straße 295	1.089	247	713	88,2	E	0	713
						Z	0	713

Wahlbezirk	E Z	Von den gültigen Stimmen entfielen auf																		
		SPD	CDU	FDP	GRÜNE	PDS	REP	GRAUE	Die Tier- schutzpartei	FAMILIE	NPD	PBC	ödp	CM	DIE FRAUEN	BüSo	Die Violetten ¹⁾	ZENTRUM	HP	Schill
6103	E	644	212	52	57	20	-	-	-	-	-	-	-	-	-	-	1	-	-	6
	Z	64,9	21,4	5,2	5,7	2,0	-	-	-	-	-	-	-	-	-	-	0,1	-	-	0,6
6104	E	540	201	61	143	23	11	4	0	2	2	1	0	0	0	0	0	0	1	4
	Z	54,4	20,2	6,1	14,4	2,3	1,1	0,4	0,0	0,2	0,2	0,1	0,0	0,0	0,0	0,0	0,0	0,0	0,1	0,4
6105	E	654	281	55	88	22	-	-	-	-	-	-	-	-	-	-	0	-	-	2
	Z	59,3	25,5	5,0	8,0	2,0	-	-	-	-	-	-	-	-	-	-	0,0	-	-	0,2
6106	E	581	251	81	149	24	2	1	5	2	3	1	0	0	1	0	1	0	0	4
	Z	52,5	22,7	7,3	13,5	2,2	0,2	0,1	0,5	0,2	0,3	0,1	0,0	0,0	0,1	0,0	0,1	0,0	0,0	0,4
6107	E	768	362	89	77	17	-	-	-	-	-	-	-	-	-	-	2	-	-	8
	Z	58,0	27,4	6,7	5,8	1,3	-	-	-	-	-	-	-	-	-	-	0,2	-	-	0,6
6108	E	691	327	110	137	25	2	2	6	3	4	1	0	0	1	1	0	0	0	14
	Z	52,2	24,7	8,3	10,3	1,9	0,2	0,2	0,5	0,2	0,3	0,1	0,0	0,0	0,1	0,1	0,0	0,0	0,0	1,1
6109	E	729	270	71	68	8	-	-	-	-	-	-	-	-	-	-	0	-	-	2
	Z	63,5	23,5	6,2	5,9	0,7	-	-	-	-	-	-	-	-	-	-	0,0	-	-	0,2
6110	E	655	259	83	121	8	4	2	6	1	2	2	0	0	0	0	0	0	0	6
	Z	57,0	22,5	7,2	10,5	0,7	0,3	0,2	0,5	0,1	0,2	0,2	0,0	0,0	0,0	0,0	0,0	0,0	0,0	0,5
6111	E	731	336	54	67	12	-	-	-	-	-	-	-	-	-	-	2	-	-	4
	Z	60,6	27,9	4,5	5,6	1,0	-	-	-	-	-	-	-	-	-	-	0,2	-	-	0,3
6112	E	683	285	85	115	17	3	1	6	1	2	0	0	1	0	1	0	1	0	4
	Z	56,7	23,7	7,1	9,5	1,4	0,2	0,1	0,5	0,1	0,2	0,0	0,0	0,1	0,0	0,1	0,0	0,1	0,0	0,3
6113	E	560	209	73	80	17	-	-	-	-	-	-	-	-	-	-	3	-	-	6
	Z	59,1	22,0	7,7	8,4	1,8	-	-	-	-	-	-	-	-	-	-	0,3	-	-	0,6
6114	E	479	203	78	153	20	2	1	0	0	0	3	1	0	3	0	0	0	0	5
	Z	50,5	21,4	8,2	16,1	2,1	0,2	0,1	0,0	0,0	0,0	0,3	0,1	0,0	0,3	0,0	0,0	0,0	0,0	0,5
6115	E	549	239	71	162	17	-	-	-	-	-	-	-	-	-	-	1	-	-	3
	Z	52,7	22,9	6,8	15,5	1,6	-	-	-	-	-	-	-	-	-	-	0,1	-	-	0,3
6116	E	403	200	119	287	24	0	0	1	1	1	7	1	0	0	0	0	1	1	1
	Z	38,5	19,1	11,4	27,4	2,3	0,0	0,0	0,1	0,1	0,1	0,7	0,1	0,0	0,0	0,0	0,0	0,1	0,1	0,1
6117	E	553	341	70	101	24	-	-	-	-	-	-	-	-	-	-	1	-	-	10
	Z	50,3	31,0	6,4	9,2	2,2	-	-	-	-	-	-	-	-	-	-	0,1	-	-	0,9
6118	E	510	309	105	137	24	2	1	4	0	0	3	2	0	0	1	0	0	1	6
	Z	46,2	28,0	9,5	12,4	2,2	0,2	0,1	0,4	0,0	0,0	0,3	0,2	0,0	0,0	0,1	0,0	0,0	0,1	0,5
6119	E	577	291	73	72	22	-	-	-	-	-	-	-	-	-	-	1	-	-	9
	Z	55,2	27,8	7,0	6,9	2,1	-	-	-	-	-	-	-	-	-	-	0,1	-	-	0,9
6120	E	539	266	109	93	19	1	3	8	1	2	0	0	0	1	1	0	0	0	5
	Z	51,4	25,4	10,4	8,9	1,8	0,1	0,3	0,8	0,1	0,2	0,0	0,0	0,0	0,1	0,1	0,0	0,0	0,0	0,5
6121	E	626	364	104	123	19	-	-	-	-	-	-	-	-	-	-	1	-	-	7
	Z	50,3	29,3	8,4	9,9	1,5	-	-	-	-	-	-	-	-	-	-	0,1	-	-	0,6
6122	E	550	324	152	183	21	0	5	1	2	4	2	1	0	1	0	0	0	0	5
	Z	44,0	25,9	12,2	14,6	1,7	0,0	0,4	0,1	0,2	0,3	0,2	0,1	0,0	0,1	0,0	0,0	0,0	0,0	0,4
6123	E	552	278	55	56	17	-	-	-	-	-	-	-	-	-	-	0	-	-	2
	Z	57,5	29,0	5,7	5,8	1,8	-	-	-	-	-	-	-	-	-	-	0,0	-	-	0,2
6124	E	481	250	86	109	14	6	2	3	2	1	0	0	0	2	0	0	1	0	2
	Z	50,2	26,1	9,0	11,4	1,5	0,6	0,2	0,3	0,2	0,1	0,0	0,0	0,0	0,2	0,0	0,0	0,1	0,0	0,2
6125	E	672	138	42	52	16	-	-	-	-	-	-	-	-	-	-	0	-	-	4
	Z	72,7	14,9	4,5	5,6	1,7	-	-	-	-	-	-	-	-	-	-	0,0	-	-	0,4
6126	E	596	120	53	112	24	3	2	1	2	5	5	0	0	0	0	0	0	0	3
	Z	64,4	13,0	5,7	12,1	2,6	0,3	0,2	0,1	0,2	0,5	0,5	0,0	0,0	0,0	0,0	0,0	0,0	0,0	0,3
6127	E	184	186	38	40	10	-	-	-	-	-	-	-	-	-	-	0	-	-	4
	Z	39,8	40,3	8,2	8,7	2,2	-	-	-	-	-	-	-	-	-	-	0,0	-	-	0,9
6128	E	166	168	53	62	8	0	1	2	0	1	0	0	0	1	0	0	0	0	1
	Z	35,9	36,3	11,4	13,4	1,7	0,0	0,2	0,4	0,0	0,2	0,0	0,0	0,0	0,2	0,0	0,0	0,0	0,0	0,2
6129	E	751	228	53	61	21	-	-	-	-	-	-	-	-	-	-	2	-	-	3
	Z	67,1	20,4	4,7	5,5	1,9	-	-	-	-	-	-	-	-	-	-	0,2	-	-	0,3
6130	E	671	220	65	130	18	4	2	0	1	1	0	0	0	2	0	0	0	0	8
	Z	59,8	19,6	5,8	11,6	1,6	0,4	0,2	0,0	0,1	0,1	0,0	0,0	0,0	0,2	0,0	0,0	0,0	0,0	0,7
6131	E	527	274	45	89	19	-	-	-	-	-	-	-	-	-	-	2	-	-	4
	Z	54,9	28,5	4,7	9,3	2,0	-	-	-	-	-	-	-	-	-	-	0,2	-	-	0,4
6132	E	464	247	86	132	19	0	0	1	1	2	1	1	1	1	0	2	0	0	4
	Z	48,2	25,7	8,9	13,7	2,0	0,0	0,0	0,1	0,1	0,2	0,1	0,1	0,1	0,1	0,0	0,2	0,0	0,0	0,4
6133	E	373	216	60	50	12	-	-	-	-	-	-	-	-	-	-	1	-	-	1
	Z	52,3	30,3	8,4	7,0	1,7	-	-	-	-	-	-	-	-	-	-	0,1	-	-	0,1
6134	E	333	203	70	86	9	2	0	2	0	4	1	1	0	0	0	0	0	0	2
	Z	46,7	28,5	9,8	12,1	1,3	0,3	0,0	0,3	0,0	0,6	0,1	0,1	0,0	0,0	0,0	0,0	0,0	0,0	0,3

1) Partei führt keine satzungsgemäße Kurzbezeichnung.

Ergebnis und prozentuale Stimmenverteilung in den Wahlbezirken

(Die Wahlbeteiligung errechnet sich näherungsweise: Wähler im Wahllokal zuzüglich ausgestellte Wahlscheine minus eingenommene Wahlscheine mal 100; dividiert durch die Zahl der Wahlberechtigten insgesamt.)

Wahlbezirk	Wahllokal	Wahlberechtigte insges.	Ausgestellte Wahlscheine	Wähler insgesamt	Wahlbeteiligung in %	Erststimmen (E) Zweitstimmen (Z)	Abgegebene Stimmen	
							ungültig	gültig
6207	Bürgercasino Grötenbachstraße 31	1.578	310	1.010	83,6	E	5	1.005
						Z	5	1.005
6208	Haus Puschnik Grötenbachstraße 48	1.518	292	973	83,3	E	2	971
						Z	2	971
6209	Zur Buche Auf dem Schnee 64	378	77	255	87,8	E	0	255
						Z	0	255
6210	Bezirksverwaltungsstelle Domänenstraße 1	1.636	342	960	79,6	E	1	959
						Z	0	960
6295	Dortberghaus Briefwahllokal Katharinenstraße 9	-	-	790	-	E	9	781
						Z	2	788
6296	Dortberghaus Briefwahllokal Katharinenstraße 9	-	-	1.077	-	E	13	1.064
						Z	7	1.070
6297	Dortberghaus Briefwahllokal Katharinenstraße 9	-	-	941	-	E	1	940
						Z	1	940
6301	Minna-Sattler-Zentrum Mergelteichstraße 10	1.882	428	1.127	82,6	E	2	1.125
						Z	2	1.125
6302	Olpketal-Grundschule Olpketalstraße 81	1.464	452	887	91,5	E	2	885
						Z	1	886
6303	Cafe im Augustium Kirchhörder Straße 101	1.849	459	1.210	90,2	E	2	1.208
						Z	2	1.208
6304	AWO-Treff Sichelstraße 22	1.810	500	1.085	87,6	E	3	1.082
						Z	1	1.084
6305	Kirchhörder-Grundschule Kobbendelle 6	1.596	439	981	88,9	E	2	979
						Z	2	979
6306	Olpketal-Grundschule Olpketalstraße 81	1.525	487	910	91,3	E	1	909
						Z	1	909
6307	Blickpunkt Langelch 18	950	201	584	82,5	E	2	582
						Z	0	584
6308	Seniorenheim Weiße Taube Weiße Taube 54	1.682	446	1.039	88,3	E	4	1.035
						Z	3	1.036
6309	Kirchhörder-Grundschule Kobbendelle 6	1.523	448	936	90,8	E	0	936
						Z	0	936

Wahlbezirk	E Z	Von den gültigen Stimmen entfielen auf																		
		SPD	CDU	FDP	GRÜNE	PDS	REP	GRAUE	Die Tier- schutzpartei	FAMILIE	NPD	PBC	ödp	CM	DIE FRAUEN	BüSo	Die Violetten ¹⁾	ZENTRUM	HP	Schill
6207	E	638	226	40	76	15	-	-	-	-	-	-	-	-	-	1	-	-	9	
		63,5	22,5	4,0	7,6	1,5	-	-	-	-	-	-	-	-	-	0,1	-	-	0,9	
	Z	576	209	55	128	15	2	0	5	0	5	0	0	1	0	0	0	0	9	
6208	E	565	289	37	62	13	-	-	-	-	-	-	-	-	-	2	-	-	3	
		58,2	29,8	3,8	6,4	1,3	-	-	-	-	-	-	-	-	-	0,2	-	-	0,3	
	Z	510	270	56	98	12	5	4	3	1	1	0	1	0	1	0	2	0	7	
6209	E	134	73	13	26	6	-	-	-	-	-	-	-	-	-	0	-	-	3	
		52,5	28,6	5,1	10,2	2,4	-	-	-	-	-	-	-	-	-	0,0	-	-	1,2	
	Z	108	68	28	41	5	0	0	2	0	0	0	0	0	1	0	0	0	2	
6210	E	570	241	57	64	21	-	-	-	-	-	-	-	-	-	1	-	-	5	
		59,4	25,1	5,9	6,7	2,2	-	-	-	-	-	-	-	-	-	0,1	-	-	0,5	
	Z	521	227	69	100	21	0	3	3	2	3	3	1	0	2	1	2	0	2	
6295	E	434	234	36	59	7	-	-	-	-	-	-	-	-	-	4	-	-	7	
		55,6	30,0	4,6	7,6	0,9	-	-	-	-	-	-	-	-	-	0,5	-	-	0,9	
	Z	402	218	59	74	12	4	2	4	0	1	1	1	0	0	3	0	0	7	
6296	E	627	298	42	72	15	-	-	-	-	-	-	-	-	-	0	-	-	10	
		58,9	28,0	3,9	6,8	1,4	-	-	-	-	-	-	-	-	-	0,0	-	-	0,9	
	Z	597	279	69	87	17	2	5	4	2	0	0	1	0	1	0	0	0	6	
6297	E	468	325	59	70	13	-	-	-	-	-	-	-	-	-	1	-	-	4	
		49,8	34,6	6,3	7,4	1,4	-	-	-	-	-	-	-	-	-	0,1	-	-	0,4	
	Z	423	289	98	104	10	3	1	7	1	1	0	1	0	0	0	0	0	2	
6301	E	696	289	44	76	13	-	-	-	-	-	-	-	-	-	1	-	-	6	
		61,9	25,7	3,9	6,8	1,2	-	-	-	-	-	-	-	-	-	0,1	-	-	0,5	
	Z	645	271	67	108	13	1	3	3	0	3	0	1	0	2	0	1	1	5	
6302	E	331	423	47	72	6	-	-	-	-	-	-	-	-	-	0	-	-	6	
		37,4	47,8	5,3	8,1	0,7	-	-	-	-	-	-	-	-	-	0,0	-	-	0,7	
	Z	264	376	106	124	8	1	0	3	0	0	0	0	0	1	0	0	0	3	
6303	E	444	606	88	64	5	-	-	-	-	-	-	-	-	-	0	-	-	1	
		36,8	50,2	7,3	5,3	0,4	-	-	-	-	-	-	-	-	-	0,0	-	-	0,1	
	Z	373	535	159	126	4	1	0	2	1	0	0	0	0	3	0	0	0	4	
6304	E	517	374	94	81	11	-	-	-	-	-	-	-	-	-	2	-	-	3	
		47,8	34,6	8,7	7,5	1,0	-	-	-	-	-	-	-	-	-	0,2	-	-	0,3	
	Z	472	319	146	118	15	1	1	1	1	1	1	1	0	0	1	0	0	6	
6305	E	403	434	59	66	15	-	-	-	-	-	-	-	-	-	0	-	-	2	
		41,2	44,3	6,0	6,7	1,5	-	-	-	-	-	-	-	-	-	0,0	-	-	0,2	
	Z	355	390	97	109	9	4	1	6	1	0	0	0	0	0	1	0	0	6	
6306	E	324	450	66	51	15	-	-	-	-	-	-	-	-	-	1	-	-	2	
		35,6	49,5	7,3	5,6	1,7	-	-	-	-	-	-	-	-	-	0,1	-	-	0,2	
	Z	262	395	121	108	11	1	0	2	1	0	0	1	1	0	0	0	0	6	
6307	E	338	171	30	35	6	-	-	-	-	-	-	-	-	-	0	-	-	2	
		58,1	29,4	5,2	6,0	1,0	-	-	-	-	-	-	-	-	-	0,0	-	-	0,3	
	Z	304	164	44	56	4	0	1	2	1	2	0	0	0	1	0	0	0	5	
6308	E	483	357	91	83	19	-	-	-	-	-	-	-	-	-	1	-	-	1	
		46,7	34,5	8,8	8,0	1,8	-	-	-	-	-	-	-	-	-	0,1	-	-	0,1	
	Z	405	324	108	168	19	4	1	2	1	1	0	0	0	0	0	0	0	3	
6309	E	413	373	61	75	14	-	-	-	-	-	-	-	-	-	0	-	-	0	
		44,1	39,9	6,5	8,0	1,5	-	-	-	-	-	-	-	-	-	0,0	-	-	0,0	
	Z	363	323	103	120	12	4	0	4	1	1	0	1	0	1	0	0	0	3	
	38,8	34,5	11,0	12,8	1,3	0,4	0,0	0,4	0,1	0,1	0,0	0,1	0,0	0,1	0,0	0,0	0,0	0,3		

¹⁾ Partei führt keine satzungsgemäße Kurzbezeichnung.

Ergebnis und prozentuale Stimmenverteilung in den Wahlbezirken

(Die Wahlbeteiligung errechnet sich näherungsweise: Wähler im Wahllokal zuzüglich ausgestellte Wahlscheine minus eingenommene Wahlscheine mal 100; dividiert durch die Zahl der Wahlberechtigten insgesamt.)

Wahlbezirk	Wahllokal	Wahlberechtigte insges.	Ausgestellte Wahlscheine	Wähler insgesamt	Wahlbeteiligung in %	Erststimmen (E) Zweitstimmen (Z)	Abgegebene Stimmen	
							ungültig	gültig
6391	Ema-David-Zentrum Mergelteichstraße 31	613	160	221	61,8	E	0	221
						Z	0	221
6395	Dortberghaus Briefwahllokal Katharinenstraße 9	-	-	1.010	-	E	9	1.001
						Z	5	1.005
6396	Dortberghaus Briefwahllokal Katharinenstraße 9	-	-	939	-	E	4	935
						Z	1	938
6397	Dortberghaus Briefwahllokal Katharinenstraße 9	-	-	922	-	E	8	914
						Z	9	913
6398	Dortberghaus Briefwahllokal Katharinenstraße 9	-	-	1.065	-	E	9	1.056
						Z	7	1.058
7101	Brückenschänke Bövinghauser Straße 23	1.817	321	961	70,6	E	7	954
						Z	7	954
7102	Zur Scheune Bockenfelder Straße 145	1.213	239	752	81,7	E	0	752
						Z	0	752
7103	Haus Wagener Provinzialstraße 241	1.372	305	714	74,1	E	4	710
						Z	3	711
7104	Pleskens Provinzialstraße 156	1.593	293	952	78,2	E	5	947
						Z	3	949
7105	Martin Luther King Haus Holtestraße 77	1.409	254	862	79,2	E	1	861
						Z	0	862
7106	Haus Niederhoff Provinzialstraße 273	1.502	339	898	82,4	E	1	897
						Z	1	897
7107	Haus Windau Provinzialstraße 318	1.893	245	1.049	68,4	E	4	1.045
						Z	5	1.044
7108	Zur Alten Esche Bockenfelder Straße 134	957	158	594	78,5	E	1	593
						Z	1	593
7195	Dortberghaus Briefwahllokal Katharinenstraße 9	-	-	1.017	-	E	4	1.013
						Z	3	1.014
7196	Dortberghaus Briefwahllokal Katharinenstraße 9	-	-	1.105	-	E	8	1.097
						Z	10	1.095
7201	Heinrich-Böll-Gesamtschule Volksgartenstraße 19	1.820	311	1.111	78,1	E	6	1.105
						Z	3	1.108

Wahlbezirk	E Z	Von den gültigen Stimmen entfielen auf																		
		SPD	CDU	FDP	GRÜNE	PDS	REP	GRAUE	Die Tier- schutzpartei	FAMILIE	NPD	PBC	ödp	CM	DIE FRAUEN	BüSo	Die Violetten ¹⁾	ZENTRUM	HP	Schill
6391	E	161	41	8	9	0	-	-	-	-	-	-	-	-	-	0	-	-	-	2
	Z	72,9	18,6	3,6	4,1	0,0	-	-	-	-	-	-	-	-	-	0,0	-	-	-	0,9
6395	E	468	400	63	57	7	-	-	-	-	-	-	-	-	-	2	-	-	-	4
	Z	46,8	40,0	6,3	5,7	0,7	-	-	-	-	-	-	-	-	-	0,2	-	-	-	0,4
6396	E	234	541	80	65	5	-	-	-	-	-	-	-	-	-	0	-	-	-	10
	Z	25,0	57,9	8,6	7,0	0,5	-	-	-	-	-	-	-	-	-	0,0	-	-	-	1,1
6397	E	359	403	80	54	10	-	-	-	-	-	-	-	-	-	3	-	-	-	5
	Z	39,3	44,1	8,8	5,9	1,1	-	-	-	-	-	-	-	-	-	0,3	-	-	-	0,5
6398	E	426	456	73	83	11	-	-	-	-	-	-	-	-	-	2	-	-	-	5
	Z	40,3	43,2	6,9	7,9	1,0	-	-	-	-	-	-	-	-	-	0,2	-	-	-	0,5
7101	E	536	288	67	33	23	-	-	-	-	-	-	-	-	-	1	-	-	-	6
	Z	56,2	30,2	7,0	3,5	2,4	-	-	-	-	-	-	-	-	-	0,1	-	-	-	0,6
7102	E	528	160	29	23	8	-	-	-	-	-	-	-	-	-	0	-	-	-	4
	Z	70,2	21,3	3,9	3,1	1,1	-	-	-	-	-	-	-	-	-	0,0	-	-	-	0,5
7103	E	469	166	28	24	11	-	-	-	-	-	-	-	-	-	2	-	-	-	10
	Z	66,1	23,4	3,9	3,4	1,5	-	-	-	-	-	-	-	-	-	0,3	-	-	-	1,4
7104	E	596	242	50	37	18	-	-	-	-	-	-	-	-	-	1	-	-	-	3
	Z	62,9	25,6	5,3	3,9	1,9	-	-	-	-	-	-	-	-	-	0,1	-	-	-	0,3
7105	E	581	194	41	37	4	-	-	-	-	-	-	-	-	-	0	-	-	-	4
	Z	67,5	22,5	4,8	4,3	0,5	-	-	-	-	-	-	-	-	-	0,0	-	-	-	0,5
7106	E	590	189	60	47	9	-	-	-	-	-	-	-	-	-	0	-	-	-	2
	Z	65,8	21,1	6,7	5,2	1,0	-	-	-	-	-	-	-	-	-	0,0	-	-	-	0,2
7107	E	721	235	37	30	15	-	-	-	-	-	-	-	-	-	0	-	-	-	7
	Z	69,0	22,5	3,5	2,9	1,4	-	-	-	-	-	-	-	-	-	0,0	-	-	-	0,7
7108	E	403	136	24	16	6	-	-	-	-	-	-	-	-	-	0	-	-	-	8
	Z	68,0	22,9	4,0	2,7	1,0	-	-	-	-	-	-	-	-	-	0,0	-	-	-	1,3
7195	E	580	298	65	40	8	-	-	-	-	-	-	-	-	-	2	-	-	-	20
	Z	57,3	29,4	6,4	3,9	0,8	-	-	-	-	-	-	-	-	-	0,2	-	-	-	2,0
7196	E	633	345	53	45	10	-	-	-	-	-	-	-	-	-	1	-	-	-	10
	Z	57,7	31,4	4,8	4,1	0,9	-	-	-	-	-	-	-	-	-	0,1	-	-	-	0,9
7201	E	658	307	58	57	22	-	-	-	-	-	-	-	-	-	1	-	-	-	2
	Z	59,5	27,8	5,2	5,2	2,0	-	-	-	-	-	-	-	-	-	0,1	-	-	-	0,2

¹⁾ Partei führt keine satzungsgemäße Kurzbezeichnung.

Ergebnis und prozentuale Stimmenverteilung in den Wahlbezirken

(Die Wahlbeteiligung errechnet sich näherungsweise: Wähler im Wahllokal zuzüglich ausgestellte Wahlscheine minus eingenommene Wahlscheine mal 100; dividiert durch die Zahl der Wahlberechtigten insgesamt.)

Wahlbezirk	Wahllokal	Wahlberechtigte insges.	Ausgestellte Wahlscheine	Wähler insgesamt	Wahlbeteiligung in %	Erststimmen (E) Zweitstimmen (Z)	Abgegebene Stimmen	
							ungültig	gültig
7202	Ritterhelm Lütgendortmunder Straße 79	1.540	219	875	70,9	E	3	872
						Z	2	873
7203	Zum Treffpunkt Vorstenstraße 1	1.909	254	1.092	70,2	E	5	1.087
						Z	2	1.090
7204	Gaststätte Piano Lütgendortmunder Straße 43	1.851	347	1.080	77,1	E	4	1.076
						Z	2	1.078
7205	Mörke-Grundschule Sombomer Straße 110	1.482	226	914	76,9	E	2	912
						Z	2	912
7206	Artemis-Grill Flaspoete 38	1.608	268	979	77,5	E	1	978
						Z	0	979
7207	Brinkhoff's No. 1 Live Lütgendortmunder Hellweg 242	1.422	247	722	68,1	E	2	720
						Z	1	721
7208	Kath. Pfarrzentrum Limbecker Straße 39	1.852	453	921	74,2	E	1	920
						Z	0	921
7295	Dortberghaus Briefwahllokal Katharinenstraße 9	-	-	1.261	-	E	3	1.258
						Z	2	1.259
7296	Dortberghaus Briefwahllokal Katharinenstraße 9	-	-	1.016	-	E	8	1.008
						Z	8	1.008
7301	Schützenheim der Bürgerschützen An der Wasserburg 1	1.882	358	1.121	78,3	E	2	1.119
						Z	2	1.119
7302	Martener Hof Martener Straße 337	1.892	325	1.027	71,5	E	4	1.023
						Z	2	1.025
7303	Oespel-Kley-Grundschule Auf der Linnert 6	1.788	378	1.066	80,6	E	4	1.062
						Z	2	1.064
7304	Altentagesstätte Kleybredde 32	1.710	376	1.073	84,7	E	3	1.070
						Z	2	1.071
7305	Haus Ruessmann Domeystraße 33	1.443	300	901	82,9	E	2	899
						Z	1	900
7306	Dorfkrug Kleybredde 77	1.347	252	857	82,3	E	2	855
						Z	0	857
7307	Zum Güterbahnhof Karolinenstraße 17	1.911	337	918	65,7	E	1	917
						Z	2	916

Wahlbezirk	E Z	Von den gültigen Stimmen entfielen auf																		
		SPD	CDU	FDP	GRÜNE	PDS	REP	GRAUE	Die Tier- schutzpartei	FAMILIE	NPD	PBC	ödp	CM	DIE FRAUEN	BüSo	Die Violetten ¹⁾	ZENTRUM	HP	Schill
7202	E	568	212	40	23	25	-	-	-	-	-	-	-	-	-	1	-	-	3	
		65,1	24,3	4,6	2,6	2,9	-	-	-	-	-	-	-	-	-	0,1	-	-	0,3	
	Z	515	195	55	63	21	2	0	2	2	9	2	0	0	2	0	0	1	0	4
		59,0	22,3	6,3	7,2	2,4	0,2	0,0	0,2	1,0	0,2	0,0	0,0	0,2	0,0	0,0	0,1	0,0	0,5	
7203	E	812	187	44	20	14	-	-	-	-	-	-	-	-	-	0	-	-	10	
		74,7	17,2	4,0	1,8	1,3	-	-	-	-	-	-	-	-	-	0,0	-	-	0,9	
	Z	760	195	55	49	11	3	1	5	3	5	0	0	0	0	0	0	0	3	
		69,7	17,9	5,0	4,5	1,0	0,3	0,1	0,5	0,3	0,5	0,0	0,0	0,0	0,0	0,0	0,0	0,0	0,3	
7204	E	683	260	52	51	21	-	-	-	-	-	-	-	-	-	1	-	-	8	
		63,5	24,2	4,8	4,7	2,0	-	-	-	-	-	-	-	-	-	0,1	-	-	0,7	
	Z	620	246	81	80	14	6	3	8	3	6	0	0	1	0	0	0	0	10	
		57,5	22,8	7,5	7,4	1,3	0,6	0,3	0,7	0,3	0,6	0,0	0,0	0,1	0,0	0,0	0,0	0,0	0,9	
7205	E	587	234	34	37	18	-	-	-	-	-	-	-	-	-	1	-	-	1	
		64,4	25,7	3,7	4,1	2,0	-	-	-	-	-	-	-	-	-	0,1	-	-	0,1	
	Z	544	200	63	66	13	6	0	2	0	5	1	0	2	2	0	1	0	7	
		59,6	21,9	6,9	7,2	1,4	0,7	0,0	0,2	0,0	0,5	0,1	0,0	0,2	0,0	0,1	0,0	0,8		
7206	E	637	236	43	39	19	-	-	-	-	-	-	-	-	-	0	-	-	4	
		65,1	24,1	4,4	4,0	1,9	-	-	-	-	-	-	-	-	-	0,0	-	-	0,4	
	Z	567	224	63	87	18	9	0	2	0	3	0	0	0	0	0	0	0	6	
		57,9	22,9	6,4	8,9	1,8	0,9	0,0	0,2	0,0	0,3	0,0	0,0	0,0	0,0	0,0	0,0	0,6		
7207	E	499	165	27	18	10	-	-	-	-	-	-	-	-	-	0	-	-	1	
		69,3	22,9	3,8	2,5	1,4	-	-	-	-	-	-	-	-	-	0,0	-	-	0,1	
	Z	425	163	41	63	8	5	3	3	0	4	0	0	0	0	1	0	0	5	
		58,9	22,6	5,7	8,7	1,1	0,7	0,4	0,4	0,0	0,6	0,0	0,0	0,0	0,1	0,0	0,0	0,7		
7208	E	538	247	34	64	30	-	-	-	-	-	-	-	-	-	0	-	-	7	
		58,5	26,8	3,7	7,0	3,3	-	-	-	-	-	-	-	-	-	0,0	-	-	0,8	
	Z	494	234	49	97	25	1	2	2	0	4	1	0	0	2	0	0	0	10	
		53,6	25,4	5,3	10,5	2,7	0,1	0,2	0,2	0,0	0,4	0,1	0,0	0,0	0,2	0,0	0,0	1,1		
7295	E	721	372	59	69	17	-	-	-	-	-	-	-	-	-	3	-	-	17	
		57,3	29,6	4,7	5,5	1,4	-	-	-	-	-	-	-	-	-	0,2	-	-	1,4	
	Z	682	355	88	79	20	2	6	8	1	0	1	1	0	1	0	3	0	11	
		54,2	28,2	7,0	6,3	1,6	0,2	0,5	0,6	0,1	0,0	0,1	0,1	0,0	0,1	0,2	0,0	0,9		
7296	E	637	258	50	35	11	-	-	-	-	-	-	-	-	-	5	-	-	12	
		63,2	25,6	5,0	3,5	1,1	-	-	-	-	-	-	-	-	-	0,5	-	-	1,2	
	Z	604	242	79	45	11	3	5	3	2	0	0	0	0	2	0	1	0	11	
		59,9	24,0	7,8	4,5	1,1	0,3	0,5	0,3	0,2	0,0	0,0	0,0	0,0	0,1	0,0	0,0	1,1		
7301	E	716	272	42	72	9	-	-	-	-	-	-	-	-	-	0	-	-	8	
		64,0	24,3	3,8	6,4	0,8	-	-	-	-	-	-	-	-	-	0,0	-	-	0,7	
	Z	657	255	67	107	13	3	1	4	1	5	1	0	1	0	0	0	0	4	
		58,7	22,8	6,0	9,6	1,2	0,3	0,1	0,4	0,1	0,4	0,1	0,0	0,1	0,0	0,0	0,0	0,4		
7302	E	654	249	41	59	17	-	-	-	-	-	-	-	-	-	0	-	-	3	
		63,9	24,3	4,0	5,8	1,7	-	-	-	-	-	-	-	-	-	0,0	-	-	0,3	
	Z	596	207	81	107	14	6	1	2	0	6	0	0	0	0	0	1	0	4	
		58,1	20,2	7,9	10,4	1,4	0,6	0,1	0,2	0,0	0,6	0,0	0,0	0,0	0,0	0,1	0,0	0,4		
7303	E	627	265	70	79	19	-	-	-	-	-	-	-	-	-	1	-	-	1	
		59,0	25,0	6,6	7,4	1,8	-	-	-	-	-	-	-	-	-	0,1	-	-	0,1	
	Z	562	248	85	136	14	3	0	3	3	4	2	0	1	0	0	0	0	3	
		52,8	23,3	8,0	12,8	1,3	0,3	0,0	0,3	0,3	0,4	0,2	0,0	0,1	0,0	0,0	0,0	0,3		
7304	E	615	275	61	102	12	-	-	-	-	-	-	-	-	-	2	-	-	3	
		57,5	25,7	5,7	9,5	1,1	-	-	-	-	-	-	-	-	-	0,2	-	-	0,3	
	Z	549	252	92	149	10	1	1	3	2	3	0	1	0	4	1	1	0	2	
		51,3	23,5	8,6	13,9	0,9	0,1	0,1	0,3	0,2	0,3	0,0	0,1	0,0	0,1	0,1	0,0	0,2		
7305	E	641	155	37	47	13	-	-	-	-	-	-	-	-	-	1	-	-	5	
		71,3	17,2	4,1	5,2	1,4	-	-	-	-	-	-	-	-	-	0,1	-	-	0,6	
	Z	586	143	49	92	7	3	1	1	0	8	0	0	0	1	0	1	0	8	
		65,1	15,9	5,4	10,2	0,8	0,3	0,1	0,1	0,0	0,9	0,0	0,0	0,1	0,0	0,1	0,0	0,9		
7306	E	581	161	39	52	14	-	-	-	-	-	-	-	-	-	1	-	-	7	
		68,0	18,8	4,6	6,1	1,6	-	-	-	-	-	-	-	-	-	0,1	-	-	0,8	
	Z	525	152	59	79	13	7	4	1	2	3	2	0	0	0	0	1	2	7	
		61,3	17,7	6,9	9,2	1,5	0,8	0,5	0,1	0,2	0,4	0,2	0,0	0,0	0,0	0,1	0,2	0,8		
7307	E	631	188	44	34	16	-	-	-	-	-	-	-	-	-	1	-	-	3	
		68,8	20,5	4,8	3,7	1,7	-	-	-	-	-	-	-	-	-	0,1	-	-	0,3	
	Z	560	176	48	82	16	7	3	7	0	5	1	0	0	3	0	0	0	8	
		61,1	19,2	5,2	9,0	1,7	0,8	0,3	0,8	0,0	0,5	0,1	0,0	0,0	0,0	0,0	0,0	0,9		

¹⁾ Partei führt keine satzungsgemäße Kurzbezeichnung.

Ergebnis und prozentuale Stimmenverteilung in den Wahlbezirken

(Die Wahlbeteiligung errechnet sich näherungsweise: Wähler im Wahllokal zuzüglich ausgestellte Wahlscheine minus eingenommene Wahlscheine mal 100; dividiert durch die Zahl der Wahlberechtigten insgesamt.)

Wahlbezirk	Wahllokal	Wahlberechtigte insges.	Ausgestellte Wahlscheine	Wähler insgesamt	Wahlbeteiligung in %	Erststimmen (E) Zweitstimmen (Z)	Abgegebene Stimmen	
							ungültig	gültig
7395	Dortberghaus Briefwahllokal Katharinenstraße 9	-	-	1.005	-	E	13	992
						Z	7	998
7396	Dortberghaus Briefwahllokal Katharinenstraße 9	-	-	1.286	-	E	15	1.271
						Z	7	1.279
8101	Sängerheim Westerwikstraße 59	1.318	197	815	76,8	E	0	815
						Z	0	815
8102	Hangeney-Stübchen Hangeneystraße 91	1.308	212	804	77,7	E	1	803
						Z	1	803
8103	Ev. Kirchengemeinde Hangeneystraße 111	1.306	197	882	82,6	E	2	880
						Z	1	881
8104	AWO-Seniorenzentrum Bockenfelder Straße 54	1.527	223	942	76,3	E	2	940
						Z	1	941
8105	Kath. Krankenhaus Dortmund-West Zollemstraße 40	1.476	188	940	76,4	E	4	936
						Z	4	936
8106	Haus Böllhoff Westerwikstraße 1	1.351	226	793	75,4	E	1	792
						Z	0	793
8195	Dortberghaus Briefwahllokal Katharinenstraße 9	-	-	1.209	-	E	20	1.189
						Z	9	1.200
8201	Hansa-Grundschule Welkenerstraße 24	1.495	154	916	71,5	E	5	911
						Z	3	913
8202	Karl-Exius-Haus Westhusener Straße 16	1.290	191	823	78,6	E	4	819
						Z	3	820
8203	Kindergarten A. Lindgren Rahmer Straße 251	1.660	285	1.026	79,0	E	1	1.025
						Z	1	1.025
8204	Jungfental-Grundschule Jungfentalstraße 60	1.788	200	1.114	73,5	E	2	1.112
						Z	1	1.113
8205	Alfred-Adler-Schule Jungfentalstraße 60	1.785	231	1.127	76,0	E	10	1.117
						Z	9	1.118
8295	Dortberghaus Briefwahllokal Katharinenstraße 9	-	-	1.045	-	E	3	1.042
						Z	3	1.042
8301	Kath. Pfarrer-Dillier-Haus Deusener Straße 169	1.495	217	954	78,3	E	3	951
						Z	3	951

Wahlbezirk	E Z	Von den gültigen Stimmen entfielen auf																		
		SPD	CDU	FDP	GRÜNE	PDS	REP	GRAUE	Die Tier- schutzpartei	FAMILIE	NPD	PBC	ödp	CM	DIE FRAUEN	BüSo	Die Violetten ¹⁾	ZENTRUM	HP	Schill
7395	E	569	296	49	57	9	-	-	-	-	-	-	-	-	-	-	-	-	-	9
		57,4	29,8	4,9	5,7	0,9	-	-	-	-	-	-	-	-	-	-	-	-	-	0,9
	Z	555	269	64	68	13	2	8	3	6	1	0	0	0	1	0	0	0	0	0
7396	E	714	343	74	102	22	-	-	-	-	-	-	-	-	-	-	-	-	-	11
		56,2	27,0	5,8	8,0	1,7	-	-	-	-	-	-	-	-	-	-	-	-	-	0,9
	Z	682	310	116	117	21	3	2	11	3	3	0	0	0	1	0	0	1	0	0
8101	E	498	233	32	37	9	-	-	-	-	-	-	-	-	-	-	-	-	-	5
		61,1	28,6	3,9	4,5	1,1	-	-	-	-	-	-	-	-	-	-	-	-	-	0,6
	Z	458	213	47	70	3	5	0	3	1	4	0	0	0	3	0	1	0	0	0
8102	E	538	169	47	28	12	-	-	-	-	-	-	-	-	-	-	-	-	-	9
		67,0	21,0	5,9	3,5	1,5	-	-	-	-	-	-	-	-	-	-	-	-	-	1,1
	Z	490	161	58	59	13	1	2	3	1	2	0	0	2	1	0	0	0	0	0
8103	E	559	234	32	34	14	-	-	-	-	-	-	-	-	-	-	-	-	-	6
		63,5	26,6	3,6	3,9	1,6	-	-	-	-	-	-	-	-	-	-	-	-	-	0,7
	Z	515	220	44	64	14	4	5	1	0	7	0	1	1	0	0	0	0	0	0
8104	E	641	206	37	35	12	-	-	-	-	-	-	-	-	-	-	-	-	-	8
		68,2	21,9	3,9	3,7	1,3	-	-	-	-	-	-	-	-	-	-	-	-	-	0,9
	Z	603	194	53	62	14	1	1	0	2	5	0	0	0	1	0	0	0	0	0
8105	E	545	299	28	39	19	-	-	-	-	-	-	-	-	-	-	-	-	-	6
		58,2	31,9	3,0	4,2	2,0	-	-	-	-	-	-	-	-	-	-	-	-	-	0,6
	Z	504	273	53	71	10	10	0	2	2	1	0	0	0	0	0	0	1	1	0
8106	E	494	210	33	30	15	-	-	-	-	-	-	-	-	-	-	-	-	-	10
		62,4	26,5	4,2	3,8	1,9	-	-	-	-	-	-	-	-	-	-	-	-	-	1,3
	Z	433	198	54	72	14	1	2	5	1	7	0	0	0	0	0	0	0	0	0
8195	E	712	339	61	60	8	-	-	-	-	-	-	-	-	-	-	-	-	-	9
		59,9	28,5	5,1	5,0	0,7	-	-	-	-	-	-	-	-	-	-	-	-	-	0,8
	Z	671	319	91	76	12	1	11	2	1	0	0	0	0	3	0	0	0	0	0
8201	E	657	151	28	43	21	-	-	-	-	-	-	-	-	-	-	-	-	-	11
		72,1	16,6	3,1	4,7	2,3	-	-	-	-	-	-	-	-	-	-	-	-	-	1,2
	Z	616	138	36	66	20	10	3	5	0	7	1	0	2	0	0	0	0	0	0
8202	E	530	177	38	42	24	-	-	-	-	-	-	-	-	-	-	-	-	-	8
		64,7	21,6	4,6	5,1	2,9	-	-	-	-	-	-	-	-	-	-	-	-	-	1,0
	Z	499	172	39	67	17	5	0	2	2	10	0	1	0	1	1	1	0	0	0
8203	E	680	228	46	42	21	-	-	-	-	-	-	-	-	-	-	-	-	-	8
		66,3	22,2	4,5	4,1	2,0	-	-	-	-	-	-	-	-	-	-	-	-	-	0,8
	Z	639	212	60	72	17	6	2	3	0	6	0	0	0	0	0	0	1	0	0
8204	E	751	248	42	39	19	-	-	-	-	-	-	-	-	-	-	-	-	-	11
		67,5	22,3	3,8	3,5	1,7	-	-	-	-	-	-	-	-	-	-	-	-	-	1,0
	Z	708	235	59	66	17	8	2	1	0	10	0	0	0	1	0	0	0	0	0
8205	E	781	227	50	36	13	-	-	-	-	-	-	-	-	-	-	-	-	-	10
		69,9	20,3	4,5	3,2	1,2	-	-	-	-	-	-	-	-	-	-	-	-	-	0,9
	Z	729	213	61	64	13	7	3	1	0	9	2	0	1	3	0	0	0	1	11
8295	E	638	280	50	51	12	-	-	-	-	-	-	-	-	-	-	-	-	-	11
		61,2	26,9	4,8	4,9	1,2	-	-	-	-	-	-	-	-	-	-	-	-	-	1,1
	Z	628	262	62	52	4	6	8	6	2	2	1	0	0	1	0	0	0	0	0
8301	E	616	234	34	42	12	-	-	-	-	-	-	-	-	-	-	-	-	-	13
		64,8	24,6	3,6	4,4	1,3	-	-	-	-	-	-	-	-	-	-	-	-	-	1,4
	Z	569	223	49	65	8	12	2	4	4	0	0	0	0	1	0	0	1	0	0
	59,8	23,4	5,2	6,8	0,8	1,3	0,2	0,4	0,4	0,0	0,0	0,0	0,0	0,1	0,0	0,0	0,1	0,0	0,0	1,4

¹⁾ Partei führt keine satzungsgemäße Kurzbezeichnung.

Ergebnis und prozentuale Stimmenverteilung in den Wahlbezirken

(Die Wahlbeteiligung errechnet sich näherungsweise: Wähler im Wahllokal zuzüglich ausgestellte Wahlscheine minus eingenommene Wahlscheine mal 100; dividiert durch die Zahl der Wahlberechtigten insgesamt.)

Wahlbezirk	Wahllokal	Wahlberechtigte insges.	Ausgestellte Wahlscheine	Wähler insgesamt	Wahlbeteiligung in %	Erststimmen (E) Zweitstimmen (Z)	Abgegebene Stimmen	
							ungültig	gültig
8302	Gilden-Grundschule Friedrichruher Straße 11	1.077	146	627	71,8	E	5	622
						Z	4	623
8303	Kath. Urbanushaus Am Dieckhof 6	1.593	296	944	77,8	E	4	940
						Z	3	941
8304	Ev. Gemeindezentrum Aminiusstraße 87	1.684	267	1.060	78,7	E	0	1.060
						Z	1	1.059
8305	Bezirksverwaltungsstelle Rahmer Straße 15	1.493	267	842	74,2	E	4	838
						Z	2	840
8306	Seniorenbegegnungsstätte Parsevalstraße 170	1.275	192	795	77,4	E	2	793
						Z	2	793
8307	KGV Glückauf Hansa Varziner Straße 116	1.541	207	950	75,1	E	0	950
						Z	1	949
8395	Dortberghaus Briefwahllokal Katharinenstraße 9	-	-	760	-	E	4	756
						Z	3	757
8396	Dortberghaus Briefwahllokal Katharinenstraße 9	-	-	806	-	E	8	798
						Z	5	801
9101	Haus Lüke Siegerstraße 202	1.449	279	923	83,0	E	1	922
						Z	0	923
9102	Regenbogen-Grundschule Adalmundstraße 1	1.587	323	907	77,3	E	1	906
						Z	1	906
9103	AWO-Altenstube Hobestad 5	1.589	134	965	69,2	E	1	964
						Z	0	965
9104	Gasthof Wiegand Castroper Straße 147	1.610	225	1.040	78,6	E	3	1.037
						Z	1	1.039
9105	Zum Treffpunkt Auf dem Brauck 98	1.138	130	725	75,0	E	2	723
						Z	4	721
9106	Seniorenheim Mengede Burgring 3	1.443	208	827	71,5	E	5	822
						Z	5	822
9107	Regenbogen-Grundschule Adalmundstraße 1	1.481	308	934	83,9	E	2	932
						Z	1	933
9195	Dortberghaus Briefwahllokal Katharinenstraße 9	-	-	898	-	E	10	888
						Z	6	892

Wahlbezirk	E Z	Von den gültigen Stimmen entfielen auf																		
		SPD	CDU	FDP	GRÜNE	PDS	REP	GRAUE	Die Tier- schutzpartei	FAMILIE	NPD	PBC	ödp	CM	DIE FRAUEN	BüSo	Die Violetten ¹⁾	ZENTRUM	HP	Schill
8302	E	417	140	22	29	10	-	-	-	-	-	-	-	-	-	-	1	-	-	3
		67,0	22,5	3,5	4,7	1,6	-	-	-	-	-	-	-	-	-	-	0,2	-	-	0,5
	Z	382	139	30	43	10	5	3	1	1	2	0	0	0	2	0	0	0	0	5
8303	E	588	251	25	51	19	-	-	-	-	-	-	-	-	-	-	1	-	-	5
		62,6	26,7	2,7	5,4	2,0	-	-	-	-	-	-	-	-	-	-	0,1	-	-	0,5
	Z	540	227	57	88	13	3	1	1	0	2	2	0	0	1	0	0	0	0	6
8304	E	702	239	47	42	18	-	-	-	-	-	-	-	-	-	-	3	-	-	9
		66,2	22,5	4,4	4,0	1,7	-	-	-	-	-	-	-	-	-	-	0,3	-	-	0,8
	Z	650	233	53	78	15	7	5	0	0	2	6	1	0	1	1	0	0	0	7
8305	E	564	185	30	35	19	-	-	-	-	-	-	-	-	-	-	2	-	-	3
		67,3	22,1	3,6	4,2	2,3	-	-	-	-	-	-	-	-	-	-	0,2	-	-	0,4
	Z	530	159	51	60	15	6	1	3	4	4	0	0	0	1	0	0	0	1	5
8306	E	516	192	28	33	12	-	-	-	-	-	-	-	-	-	-	1	-	-	11
		65,1	24,2	3,5	4,2	1,5	-	-	-	-	-	-	-	-	-	-	0,1	-	-	1,4
	Z	485	180	34	60	5	7	2	2	3	1	0	1	0	0	0	0	0	0	13
8307	E	644	216	29	40	13	-	-	-	-	-	-	-	-	-	-	0	-	-	8
		67,8	22,7	3,1	4,2	1,4	-	-	-	-	-	-	-	-	-	-	0,0	-	-	0,8
	Z	591	201	43	77	7	2	2	1	1	5	0	0	0	2	0	0	1	0	16
8395	E	421	236	39	39	10	-	-	-	-	-	-	-	-	-	-	1	-	-	10
		55,7	31,2	5,2	5,2	1,3	-	-	-	-	-	-	-	-	-	-	0,1	-	-	1,3
	Z	416	218	51	45	8	2	6	1	1	2	0	1	0	0	0	0	0	1	5
8396	E	432	263	32	29	15	-	-	-	-	-	-	-	-	-	-	2	-	-	25
		54,1	33,0	4,0	3,6	1,9	-	-	-	-	-	-	-	-	-	-	0,3	-	-	3,1
	Z	419	243	46	38	20	3	1	5	4	1	0	0	1	0	0	0	0	0	20
9101	E	530	249	57	54	22	-	-	-	-	-	-	-	-	-	-	0	-	-	10
		57,5	27,0	6,2	5,9	2,4	-	-	-	-	-	-	-	-	-	-	0,0	-	-	1,1
	Z	464	238	83	91	22	6	0	3	2	3	0	1	0	0	0	0	0	0	10
9102	E	503	272	53	51	18	-	-	-	-	-	-	-	-	-	-	0	-	-	9
		55,5	30,0	5,8	5,6	2,0	-	-	-	-	-	-	-	-	-	-	0,0	-	-	1,0
	Z	433	262	77	99	17	4	3	2	2	1	0	0	0	1	0	0	0	0	5
9103	E	633	253	34	24	13	-	-	-	-	-	-	-	-	-	-	0	-	-	7
		65,7	26,2	3,5	2,5	1,3	-	-	-	-	-	-	-	-	-	-	0,0	-	-	0,7
	Z	601	244	43	39	11	6	3	4	0	3	0	0	0	1	0	0	0	0	10
9104	E	652	263	57	41	13	-	-	-	-	-	-	-	-	-	-	2	-	-	9
		62,9	25,4	5,5	4,0	1,3	-	-	-	-	-	-	-	-	-	-	0,2	-	-	0,9
	Z	579	254	78	85	13	5	2	2	3	4	2	0	0	1	0	0	0	0	11
9105	E	497	136	36	41	8	-	-	-	-	-	-	-	-	-	-	2	-	-	3
		68,7	18,8	5,0	5,7	1,1	-	-	-	-	-	-	-	-	-	-	0,3	-	-	0,4
	Z	453	128	43	71	11	3	1	2	0	3	0	0	0	1	0	0	0	0	5
9106	E	509	196	54	45	12	-	-	-	-	-	-	-	-	-	-	3	-	-	3
		61,9	23,8	6,6	5,5	1,5	-	-	-	-	-	-	-	-	-	-	0,4	-	-	0,4
	Z	481	185	62	54	11	1	8	0	3	2	0	1	0	1	0	0	0	0	13
9107	E	511	296	50	55	12	-	-	-	-	-	-	-	-	-	-	1	-	-	7
		54,8	31,8	5,4	5,9	1,3	-	-	-	-	-	-	-	-	-	-	0,1	-	-	0,8
	Z	437	282	72	111	14	2	0	6	1	1	0	0	0	0	0	1	0	0	6
9195	E	464	306	49	36	19	-	-	-	-	-	-	-	-	-	-	5	-	-	9
		52,3	34,5	5,5	4,1	2,1	-	-	-	-	-	-	-	-	-	-	0,6	-	-	1,0
	Z	440	287	81	38	18	3	2	11	2	0	0	0	0	1	1	0	0	1	7
	49,3	32,2	9,1	4,3	2,0	0,3	0,2	1,2	0,2	0,0	0,0	0,0	0,0	0,1	0,1	0,0	0,0	0,1	0,8	

¹⁾ Partei führt keine satzungsgemäße Kurzbezeichnung.

Ergebnis und prozentuale Stimmenverteilung in den Wahlbezirken

(Die Wahlbeteiligung errechnet sich näherungsweise: Wähler im Wahllokal zuzüglich ausgestellte Wahlscheine minus eingenommene Wahlscheine mal 100; dividiert durch die Zahl der Wahlberechtigten insgesamt.)

Wahlbezirk	Wahllokal	Wahlberechtigte insges.	Ausgestellte Wahlscheine	Wähler insgesamt	Wahlbeteiligung in %	Erststimmen (E) Zweitstimmen (Z)	Abgegebene Stimmen	
							ungültig	gültig
9196	Dortberghaus Briefwahllokal Katharinenstraße 9	-	-	674	-	E	6	668
						Z	5	669
9201	Hallenbad-Cafe Neumarkstraße 40	1.406	254	769	72,8	E	1	768
						Z	1	768
9202	Heinrich-Heine-Gymnasium Dörwerstraße 34	1.418	260	879	80,3	E	0	879
						Z	0	879
9203	Heinrich-Heine-Gymnasium Dörwerstraße 34	1.556	194	961	74,2	E	3	958
						Z	3	958
9204	Schopenhauer-Grundschule Karl-Schurz-Straße 14	933	101	574	72,3	E	1	573
						Z	1	573
9205	Sportklausur Wodanstraße 26	1.242	151	695	68,1	E	2	693
						Z	2	693
9206	Albert-Schweitzer-Realschule Dörwerstraße 42	1.248	240	742	78,7	E	5	737
						Z	2	740
9295	Dortberghaus Briefwahllokal Katharinenstraße 9	-	-	1.165	-	E	15	1.150
						Z	7	1.158
9301	Bodelschwingh-Grundschule Auf dem Kellerkamp 11	1.573	190	1.008	76,2	E	5	1.003
						Z	4	1.004
9302	Jacob S Schloßstraße 44	1.424	252	913	81,6	E	3	910
						Z	1	912
9303	Westhausen Grundschule Bodelschwingher Straße 135	1.027	89	675	74,3	E	1	674
						Z	1	674
9304	Hansa Eck Westerfelder Straße 68	1.162	107	654	65,5	E	2	652
						Z	2	652
9305	AWO-Begegnungsstätte Speckestraße 19	1.381	234	783	73,6	E	2	781
						Z	1	782
9306	Hauptschule Westerfild Im Odemsloh 107	1.538	184	932	72,5	E	1	931
						Z	0	932
9307	Städtischer Kindergarten Biehleweg 29	1.482	191	975	78,4	E	1	974
						Z	1	974
9395	Dortberghaus Briefwahllokal Katharinenstraße 9	-	-	1.219	-	E	15	1.204
						Z	8	1.211

Wahlbezirk	E Z	Von den gültigen Stimmen entfielen auf																		
		SPD	CDU	FDP	GRÜNE	PDS	REP	GRAUE	Die Tier- schutzpartei	FAMILIE	NPD	PBC	ödp	CM	DIE FRAUEN	BüSo	Die Violetten ¹⁾	ZENTRUM	HP	Schill
9196	E	389	187	39	30	8	-	-	-	-	-	-	-	-	-	0	-	-	15	
	Z	58,2	28,0	5,8	4,5	1,2	-	-	-	-	-	-	-	-	-	0,0	-	-	22	
9201	E	540	153	31	27	11	-	-	-	-	-	-	-	-	-	2	-	-	4	
	Z	70,3	19,9	4,0	3,5	1,4	-	-	-	-	-	-	-	-	-	0,3	-	-	0,5	
9202	E	598	197	31	30	11	-	-	-	-	-	-	-	-	-	-	-	-	11	
	Z	68,0	22,4	3,5	3,4	1,3	-	-	-	-	-	-	-	-	-	0,1	-	-	1,3	
9203	E	590	294	27	25	16	-	-	-	-	-	-	-	-	-	0	-	-	6	
	Z	61,6	30,7	2,8	2,6	1,7	-	-	-	-	-	-	-	-	-	0,0	-	-	0,6	
9204	E	388	126	20	21	11	-	-	-	-	-	-	-	-	-	1	-	-	6	
	Z	67,7	22,0	3,5	3,7	1,9	-	-	-	-	-	-	-	-	-	0,2	-	-	1,0	
9205	E	473	131	22	31	30	-	-	-	-	-	-	-	-	-	1	-	-	5	
	Z	68,3	18,9	3,2	4,5	4,3	-	-	-	-	-	-	-	-	-	0,1	-	-	0,7	
9206	E	526	142	23	29	12	-	-	-	-	-	-	-	-	-	1	-	-	4	
	Z	71,4	19,3	3,1	3,9	1,6	-	-	-	-	-	-	-	-	-	0,1	-	-	0,5	
9295	E	760	244	52	59	16	-	-	-	-	-	-	-	-	-	1	-	-	18	
	Z	66,1	21,2	4,5	5,1	1,4	-	-	-	-	-	-	-	-	-	0,1	-	-	1,6	
9301	E	673	220	40	47	15	-	-	-	-	-	-	-	-	-	2	-	-	6	
	Z	67,1	21,9	4,0	4,7	1,5	-	-	-	-	-	-	-	-	-	0,2	-	-	0,6	
9302	E	522	265	52	55	6	-	-	-	-	-	-	-	-	-	1	-	-	9	
	Z	57,4	29,1	5,7	6,0	0,7	-	-	-	-	-	-	-	-	-	0,1	-	-	1,0	
9303	E	355	254	35	19	6	-	-	-	-	-	-	-	-	-	1	-	-	4	
	Z	52,7	37,7	5,2	2,8	0,9	-	-	-	-	-	-	-	-	-	0,1	-	-	0,6	
9304	E	391	192	20	20	20	-	-	-	-	-	-	-	-	-	0	-	-	9	
	Z	60,0	29,4	3,1	3,1	3,1	-	-	-	-	-	-	-	-	-	0,0	-	-	1,4	
9305	E	545	180	21	20	10	-	-	-	-	-	-	-	-	-	0	-	-	5	
	Z	69,8	23,0	2,7	2,6	1,3	-	-	-	-	-	-	-	-	-	0,0	-	-	0,6	
9306	E	568	287	38	25	8	-	-	-	-	-	-	-	-	-	0	-	-	5	
	Z	61,0	30,8	4,1	2,7	0,9	-	-	-	-	-	-	-	-	-	0,0	-	-	0,5	
9307	E	635	235	47	33	15	-	-	-	-	-	-	-	-	-	2	-	-	7	
	Z	65,2	24,1	4,8	3,4	1,5	-	-	-	-	-	-	-	-	-	0,2	-	-	0,7	
9395	E	743	315	61	53	12	-	-	-	-	-	-	-	-	-	3	-	-	17	
	Z	61,7	26,2	5,1	4,4	1,0	-	-	-	-	-	-	-	-	-	0,2	-	-	1,4	

¹⁾ Partei führt keine satzungsgemäße Kurzbezeichnung.

NOTIZEN