

Nr. 172

Dortmunder Statistik

Kommunalwahl 2004

und Ausländerbeiratswahl Themenheft

Stadt Dortmund
Statistik und Wahlen



Dortmunder Statistik

Die Kommunalwahl 2004 und die Ausländerbeiratswahl

Impressum

Herausgeber: Stadt Dortmund, Statistik und Wahlen, 44122 Dortmund
Redaktion: Ernst-Otto Sommerer (verantwortlich), Mirjam Spengler (Bearbeitung)
Produktion: Ulrich Böttcher
Gestaltung des Innenteils: Vera Lagemann
Titelgestaltung: Gerd Schmedes
Druck: Dortmund Agentur/Graphischer Betrieb - 12/2004
Auflagenhöhe: 2.000
Kontakt: InfoLine (0231) 50 - 2 21 24, Telefax: (0231) 50 - 2 47 77, eMail: Daten@dortmund.de,
Internet: www.dortmund.de/statistik-wahlen

Nachdruck, auch auszugsweise, nur mit Quellenangabe gestattet.

Kommentierung der Wahlergebnisse

Wahlanalyse, S. 5

Die Kommunalwahl

am 26. September und 10. Oktober 2004

- A. Die Ergebnisse der Oberbürgermeisterwahl, S. 17**
- B. Die Ergebnisse der Stichwahl des Oberbürgermeisters, S. 25**
- C. Die Ergebnisse der Wahl des Rates, S. 31**
- D. Die Ergebnisse der Wahl der Bezirksvertretungen, S. 47**

Die Ausländerbeiratswahl

am 21. November 2004

- E. Die Ergebnisse der Ausländerbeiratswahl, S. 55**

Wahlanalyse

Inhalt und Aufbau	5
A. Die Ergebnisse der Oberbürgermeisterwahl	5
B. Die Ergebnisse der Stichwahl des Oberbürgermeisters	6
C. Die Ergebnisse der Wahl des Rates	8
D. Die Ergebnisse der Wahl der Bezirksvertretungen	13
E. Die Ergebnisse der Ausländerbeiratswahl	15

Inhalt und Aufbau

Am 26. September 2004 waren rund 450.000 Dortmunderinnen und Dortmunder aufgerufen, ihre Oberbürgermeisterin/ihren Oberbürgermeister, den Rat und die Vertretungen der 12 Stadtbezirke zu wählen. Nach der Kommunalwahl 1999 waren zum zweiten Mal 16- und 17-Jährige sowie Unionsbürgerinnen und -bürger - darunter nun auch diejenigen aus den zehn neuen Beitrittsstaaten - berechtigt, ihre Stimmen abzugeben. Ebenfalls seit 1999 zum zweiten Mal wurde die Oberbürgermeisterin/der Oberbürgermeister, die/der in einer Doppelfunktion zugleich den Vorsitz des Rates wie auch die Leitung der Verwaltung innehat, direkt gewählt.

Vorliegendes Heft dokumentiert die Dortmunder Wahlergebnisse. Text, Tabellen und Grafiken sowie der Anhang mit den Ergebnissen der einzelnen Stimmbezirke gliedern sich jeweils in die Kapitel A „Die Ergebnisse der Oberbürgermeisterwahl“, B „Die Ergebnisse der Stichwahl des Oberbürgermeisters“, C „Die Ergebnisse der Wahl des Rates“ und D „Die Ergebnisse der Wahl der Bezirksvertretungen“. Die Auswertungen der Repräsentativen Wahlstatistik (Wahlbeteiligung und Parteienergebnisse nach Alter und Geschlecht) finden sich im Kapitel C „Die Ergebnisse der Wahl des Rates“. Für über dieses Heft hinaus gehende Analysen sei darauf hingewiesen, dass Excel-Tabellen mit den Stimmbezirksergebnissen auf der Internetseite www.dortmund.de/statistik-wahlen/ im Downloadbereich zur Verfügung stehen.

Die am 21. November 2004 im Zusammenhang mit der Kommunalwahl durchgeführte Ausländerbeiratswahl ist ebenfalls in diesem Heft dokumentiert - Text, Tabellen, Grafiken und Stimmbezirksergebnisse schließen jeweils als Kapitel E „Die Ergebnisse der Ausländerbeiratswahl“ an.

A. Die Ergebnisse der Oberbürgermeisterwahl

Wahlgebiet und Wahlverfahren

Wahlgebiet für die Wahl der Oberbürgermeisterin/des Oberbürgermeisters war das Dortmunder Stadtgebiet insgesamt. Bei der Oberbürgermeisterwahl ist erforderlich, dass auf eine Bewerberin/einen Bewerber mindestens 50 % der gültigen Stimmen entfallen, d. h. die absolute Mehrheit erreicht wird. Ist dies im ersten Wahlgang nicht der Fall, findet 14 Tage später zwischen den beiden bestplatzierten Kandidatinnen/Kandidaten eine Stichwahl statt. In Dortmund haben sich zwei Kandidatinnen und sieben Kandidaten (alles Parteienvertreterinnen und -vertreter) um das Oberbürgermeisteramt beworben. Im Gegensatz zu den Wahlen zum Rat und zu den Bezirksvertretungen müssen die Bewerberinnen und Bewerber nicht im Wahlgebiet wohnen.

Dr. Gerhard Langemeyer verfehlt die absolute Mehrheit um rund 5.300 Stimmen

Zwar zeigt das Ergebnis der Oberbürgermeisterwahl im ersten Wahlgang eine deutliche Tendenz, jedoch hat keine/keiner der angetretenen Kandidatinnen und Kandidaten die erforderliche absolute Mehrheit erzielt. So fehlten dem amtierenden Oberbürgermeister Dr. Gerhard Langemeyer (SPD) rund zwei Prozentpunkte bzw. genau 5.342 Stimmen, um die Wahl bereits am 26. September für sich entscheiden zu können. Insgesamt erhielt er 48,1 % bzw. 107.691 Stimmen. Auf den nächstplatzierten Kandidaten Frank Hengstenberg (CDU) entfielen 74.701 Stimmen bzw. 33,4 %. Somit war zwischen diesen beiden Kandidaten zwei Wochen später eine Stichwahl erforderlich. Unter den sieben übrigen Bewerberinnen und Bewerbern erreichte Daniela Schneckenburger (GRÜNE) mit 7,7 % den höchsten Stimmenanteil. Insgesamt hat nur jeder zweite Wahlberechtigte bei der Kommunalwahl von seinem Stimmrecht Gebrauch gemacht. Damit wurde die 1999 bereits als Rekordtief bezeichnete Wahlbeteiligung von 55 % nochmals um rund 5 Prozentpunkte unterschritten (Ausführungen zur Wahlbeteiligung befinden sich in Kapitel C).

Ergebnis der Oberbürgermeisterwahl

Kandidatinnen / Kandidaten	absolut	in %
Frank Hengstenberg, CDU	74.701	33,4
Dr. Gerhard Langemeyer, SPD	107.691	48,1
Daniela Schneckenburger, GRÜNE	17.131	7,7
Hannes Fischer, BÜRGERLISTE	4.735	2,1
Waldemar Stanko, DVU	5.816	2,6
Dr. Annette Littmann, FDP	5.977	2,7
Ulrich Sander, Linkes Bündnis	1.316	0,6
Detlef Münch, Offensiv D	1.352	0,6
Helmut Manz, PDS - Offene Liste	5.120	2,3

Bekanntes Nord-Süd-Gefälle bei den Wahlergebnissen

Nachfolgender Karte kann entnommen werden, dass (mit Ausnahme von Mengede) in den nördlichen und nord-westlichen Stadtbezirken bereits nach dem ersten Wahlgang eine absolute Stimmenmehrheit auf den Oberbürgermeisterkandidaten der SPD entfallen ist. In den übrigen Stadtbezirken erzielte er die einfache Mehrheit. Hierin spiegelt sich das bekannte Dortmunder Nord-Süd-Gefälle bei den SPD-Ergebnissen wider, allerdings mit etwas geringerer Varianz als aus anderen Wahlen der jüngeren Vergangenheit bekannt. So liegen für Dr. Gerhard Langemeyer zwischen dem höchsten und dem niedrigsten Stadtbezirksergebnis lediglich rund zehn Prozentpunkte (Eving 54,1 %; Hombruch 44,4 %). Der

Kandidat der CDU erzielte, fast spiegelbildlich, mit 39 % der gültigen Stimmen in Hombruch sein bestes und mit 24,3 % in der Innenstadt-Nord sein schwächstes Ergebnis. In zwei Kommunalwahlbezirken in Hombruch und Hörde (KWB 30 und 31) schnitt er mit einfacher Stimmenmehrheit als stärkster Oberbürgermeisterkandidat ab. Das höchste Ergebnis für die Kandidatin der GRÜNEN liegt mit 12,9 % in der Innenstadt-West vor, das niedrigste mit 4,8 % in Scharnhorst.

Absolute und einfache Mehrheiten bei der Oberbürgermeisterwahl in den Stadtbezirken



Deutliche Abweichungen zwischen Oberbürgermeisterwahl- und Ratswahlergebnis

Ein Vergleich der Ergebnisse der Oberbürgermeisterwahl mit denen der Ratswahl zeigt, dass von den Wählerinnen und Wählern zwischen beiden Wahlen differenziert wurde. So liegt das Ergebnis von Dr. Gerhard Langemeyer rund 15.000 Stimmen bzw. 7 Prozentpunkte über dem der SPD-Ratsfraktion. Umgekehrt erzielt die GRÜNEN-Oberbürgermeisterkandidatin Daniela Schneckenburger ein um 8.500 Stimmen bzw. rund 4 Prozentpunkte niedrigeres Ergebnis als die GRÜNEN im Rat. In der Tendenz gilt dies auch für alle weiteren Kandidatinnen und Kandidaten der kleineren Parteien (in nachfolgender Abbildung „Sonstige“). Einzig das Ergebnis von Frank Hengstenberg unterscheidet sich kaum von dem der CDU-Ratsfraktion. Kleinräumige Auswertungen zeigen, dass Dr. Gerhard Langemeyer vor allem in den GRÜNEN-Hochburgen im Innenstadtbereich ein Stimmenplus erzielen konnte. Die Differenzen zum Ratswahlergebnis betragen hier rund 10 Prozentpunkte. Anders als bei der Oberbürgermeisterwahl 1999, als der Stimmenanteil von Dr. Gerhard Langemeyer nur geringfügig über dem der SPD-Ratsfraktion lag, konnte der erneut kandidierende amtierende Oberbürgermeister nun

bereits im ersten Wahlgang neben dem Stimmenpotential der SPD Stimmenpotentiale anderer Parteien an sich binden.

Abweichungen der Oberbürgermeisterwahl von der Ratswahl - absolut -

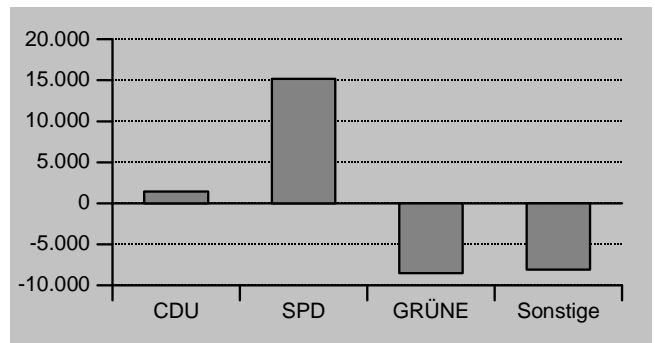

Weitere Angaben zur Oberbürgermeisterwahl befinden sich im Teil Tabellen und Grafiken, Kapitel A, auf S. 17.

B. Die Ergebnisse der Stichwahl des Oberbürgermeisters

Dr. Gerhard Langemeyer eindeutiger Sieger der Stichwahl

Die deutliche Tendenz der Oberbürgermeisterwahl am 26. September hat sich im Ausgang der Stichwahl am 10. Oktober fortgesetzt. So haben rund 105.000 Wählerinnen und Wähler bzw. 62,5 % ihr Votum für den amtierenden Oberbürgermeister Dr. Gerhard Langemeyer abgegeben. Auf Frank Hengstenberg entfielen rund 63.000 Stimmen bzw. 37,5 %. Im Vergleich zur Hauptwahl hat Dr. Gerhard Langemeyer somit rund 2.500 Stimmen verloren, Frank Hengstenberg rund 11.700.

Ergebnis Stichwahl

Kandidaten	absolut	in %
Frank Hengstenberg, CDU	63.037	37,5
Dr. Gerhard Langemeyer, SPD	105.189	62,5

Nur 37,8 % der Wahlberechtigten gaben ihre Stimme ab

Das eindeutige Ergebnis des ersten Wahlgangs mag dazu beigetragen haben, dass viele Dortmunderinnen und Dortmunder die Oberbürgermeisterwahl bereits nach dem 26. September so gut wie entschieden sahen und zwei Wochen später auf einen weiteren Gang in die

Wahllokale verzichteten. So machten bei der Stichwahl nur rund 170.000 der 450.000 Wahlberechtigten von ihrem Stimmrecht Gebrauch. Die deutlichsten Rückgänge sind diesbezüglich in den südlichen Stadtbezirken zu verzeichnen - dies sind Gebiete mit überdurchschnittlicher Wahlbeteiligung bzw. Hochburgen der CDU. So ist die Beteiligungsquote im Kommunalwahlbezirk 30 in Hörde beispielsweise um 16 Prozentpunkte zurückgegangen, im Kommunalwahlbezirk 4 in der Innenstadt Nord hingegen nur um 8 Prozentpunkte. Dieser Rückgang bedeutet für die Innenstadt-Nord allerdings, dass hier gerade einmal jeder vierte Wahlberechtigte eine Stimme abgegeben hat. Nachfolgende Karte zeigt die Wahlbeteiligung bei der Stichwahl nach den Kommunalwahlbezirken. Das aus anderen Wahlen bekannte Nord-Süd-Gefälle zeigt sich hier auf einem insgesamt niedrigeren Wertenniveau.

Wahlbeteiligung bei der Stichwahl nach Kommunalwahlbezirken

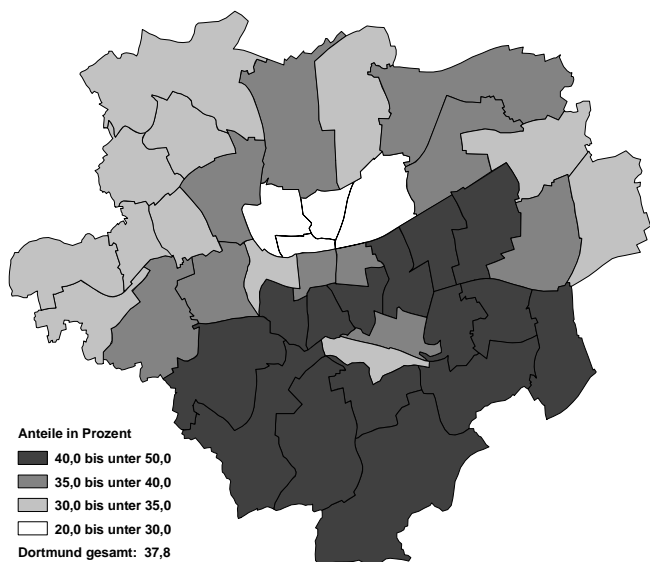

Ergebnisdifferenzen zwischen Haupt- und Stichwahl

Eine kleinräumige Auswertung der Ergebnisdifferenzen zwischen Haupt- und Stichwahl ergibt für die beiden Kandidaten ein unterschiedliches Bild. So verteilen sich die Stimmenverluste Frank Hengstenbergs relativ gleichmäßig über das Stadtgebiet. Mit einem Verlust von rund 11.700 Stimmen gegenüber der Hauptwahl hat Frank Hengstenberg insgesamt 15,6 % an Stimmen gegenüber der Hauptwahl verloren. In den Innenstadtbezirken fällt diese Differenz mit 14,3 % leicht unterdurchschnittlich, in den nördlichen Außenbezirken mit insgesamt 17,1 % leicht überdurchschnittlich aus. Mit einem Stimmenminus von 13 % liegt der niedrigste Wert in der Innenstadt-West vor, die höchsten Werte mit jeweils rund 20 % in Lütgendortmund und Mengede.

Ergebnisdifferenzen zwischen Haupt- und Stichwahl für Frank Hengstenberg

Stadtbezirke (zusammengefasst)	Von den gültigen Stimmen entfielen auf Frank Hengstenberg (CDU)			
	Hauptwahl absolut	Stichwahl absolut	Differenz absolut	Differenz in %
Innenstadt Nord/Ost/West	16.284	13.957	-2.327	-14,3
Südliche Außenbezirke*	36.610	31.001	-5.609	-15,3
Nördliche Außenbezirke**	21.807	18.079	-3.728	-17,1
Dortmund insgesamt	74.701	63.037	-11.664	-15,6

* Brackel, Aplerbeck, Hörde, Hombruch

** Eving, Scharnhorst, Lütgendortmund, Huckarde, Mengede

Deutlichere kleinräumige Differenzen zwischen Haupt- und Stichwahl ergeben sich für Dr. Gerhard Langemeyer. Hat er in Dortmund insgesamt rund 2.500 Stimmen bzw. 2,3 % verloren, so konnte er in den Innenstadtbezirken ein Stimmenplus von 2,3 % erzielen, während er in den nördlichen Außenbezirken, somit also den traditionellen SPD-Hochburgen, ein Minus von 6,8 % zu verzeichnen hatte. In den südlichen Außenbezirken stellen sich die Stimmendifferenzen zur Hauptwahl mit -1,3 % am geringsten dar. Das deutlichste prozentuale Stimmenplus erzielte Dr. Gerhard Langemeyer in der Innenstadt-West (+3,4 %), die höchsten Verlustwerte liegen für die Stadtbezirke Lütgendortmund und Huckarde vor (-8,0 %). Damit hat Dr. Gerhard Langemeyer nochmals in den Hochburgen der GRÜNEN Stimmen hinzugewinnen können, in den Hochburgen der SPD allerdings überdurchschnittlich an Stimmen verloren.

Ergebnisdifferenzen zwischen Haupt- und Stichwahl für Dr. Gerhard Langemeyer

Stadtbezirke (zusammengefasst)	Von den gültigen Stimmen entfielen auf Dr. Gerhard Langemeyer (SPD)			
	Hauptwahl absolut	Stichwahl absolut	Differenz absolut	Differenz in %
Innenstadt Nord/Ost/West	25.437	26.034	597	2,3
Südliche Außenbezirke*	45.220	44.639	-581	-1,3
Nördliche Außenbezirke**	37.034	34.516	-2.518	-6,8
Dortmund insgesamt	107.691	105.189	-2.502	-2,3

* Brackel, Aplerbeck, Hörde, Hombruch

** Eving, Scharnhorst, Lütgendortmund, Huckarde, Mengede

Weitere Angaben zur Stichwahl des Oberbürgermeisters befinden sich im Teil Tabellen und Grafiken, Kapitel B, auf S. 25.

C. Die Ergebnisse der Wahl des Rates

Wahlgebiet und Wahlverfahren

Wahlgebiet für die Wahl des Rates war das Dortmunder Stadtgebiet, unterteilt in 41 Kommunalwahlbezirke. Die Grenzen der Kommunalwahlbezirke 32 und 33 in Hombruch sind aufgrund der Einwohnerentwicklung gegenüber der Kommunalwahl 1999 angepasst worden.

Bei der Wahl des Rates kandidieren in jedem Kommunalwahlbezirk Direktkandidatinnen und -kandidaten, die mit einfacher Mehrheit in den Rat gewählt werden können. Die auf die Kandidatinnen und Kandidaten entfallenden Stimmen zählen gleichzeitig für die Reserveliste der betreffenden Partei. Anhand des Stimmenergebnisses wird nach dem Verfahren „Hare-Niemeyer“ festgestellt, wie viele Sitze jeder Partei zukommen. Diese werden zunächst mit den Direktkandidatinnen und -kandidaten besetzt und darüber hinaus ggf. aus der Reserveliste in der dort festgelegten Reihenfolge. Erhält eine Partei mehr Direktmandate als ihr nach dem Verhältnisausgleich insgesamt an Stimmen zustehen, ergeben sich Überhangmandate. Um einen Sitz im Rat haben sich bei der Kommunalwahl 2004 Kandidatinnen und Kandidaten aus insgesamt 10 Parteien bzw. Wählergruppen beworben.

SPD wieder stärkste Ratsfraktion

Gemäß den Ratswahlergebnissen vom 26.09.2004 ergibt sich für den Dortmunder Rat die folgende Sitzverteilung:

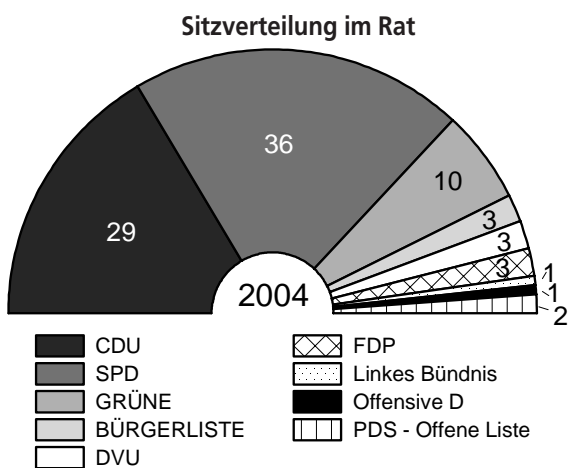

Da die SPD mehr Direktmandate errungen hat, als ihr nach dem Verhältnisausgleich insgesamt an Sitzen zustehen, hat sich der Dortmunder Rat um 6 Überhangmandate auf 88 Sitze vergrößert. In den neuen Rat ziehen 55 Männer und 33 Frauen ein - damit liegt der Frauenanteil (fast unverändert) bei 37,5 %. Das Durchschnittsalter der Ratsmitglieder hat sich auf 50 Jahre und 3 Monate erhöht, 1999 betrug es 48 Jahre und 7 Monate.

Mit 36 Sitzen ist die SPD - nachdem in der vergangenen Ratsperiode ein ausgeglichenes Sitzverhältnis zwischen CDU und SPD bestand - nun wieder stärkste Ratsfraktion. Gegenüber der letzten Kommunalwahl verliert die CDU 5 Sitze, SPD, GRÜNE und FDP gewinnen je zwei, BÜRGERLISTE und DVU je einen Sitz hinzu. Neben CDU, SPD und GRÜNEN hat somit auch die FDP Fraktionsstärke erreicht.

Das Linke Bündnis ist unverändert mit einem Sitz im Dortmunder Rat vertreten. Neu in den Rat zieht die PDS - Offene Liste ein (2 Sitze). Bei der Ratwahl 1999 hatten das Linke Bündnis und die PDS gemeinsam kandidiert. Die Offensive D ist mit einem Sitz ebenfalls erstmalig im Rat vertreten - somit gehören dem Dortmunder Rat, statt bisher sieben, nun neun Parteien an.

Sitzverteilung im Vergleich zur Kommunalwahl 1999

Partei	1999	2004	Veränderung
CDU	34	29	-5
SPD	34	36	2
GRÜNE	8	10	2
BÜRGERLISTE	2	3	1
DVU	2	3	1
FDP	1	3	2
Linkes Bündnis	1	1	0
Offensive D	-	1	1
PDS - Offene Liste	-	2	2

Absolute und prozentuale Gewinne bei kleineren Parteien

Ein Blick auf die Ratswahlergebnisse im Zeitvergleich ergibt für die SPD prozentual ein gegenüber 1999 stabiles Ergebnis bzw. kein weiteres Absinken. Mit einem Verlust von 9 Prozentpunkten gegenüber der letzten Wahl liegt das CDU-Ergebnis im Wesentlichen wieder auf dem Niveau der Kommunalwahlen vor 1999. Wahlsieger sind indes, in Dortmund wie anderenorts bzw. auch aus anderen Wahlen der jüngsten Vergangenheit bekannt, die kleineren Parteien. So überschreiten die GRÜNEN seit 1994 wieder die 10-Prozent-Marke, die FDP gewinnt zwei Prozentpunkte hinzu und das Ergebnis aller sonstigen Parteien liegt nun bei 10,6 % und damit um 5 Prozentpunkte höher als 1999. Durch den Wegfall der 5%-Sperrklausel 1999 ist die Vielfalt der im Rat vertretenen Parteien ein weiteres Mal gestiegen. Insgesamt lassen sich aus den Wahlergebnissen anderer Großstädte Nordrhein-Westfalens ähnliche Trends für die Parteien ablesen.

Aufgrund der sich von Wahl zu Wahl ändernden Wahlbeteiligungsquoten erfordert eine Auswertung der Gewinne und Verluste jedoch unbedingt einen Blick auf die

Ratswahlergebnisse seit 1946

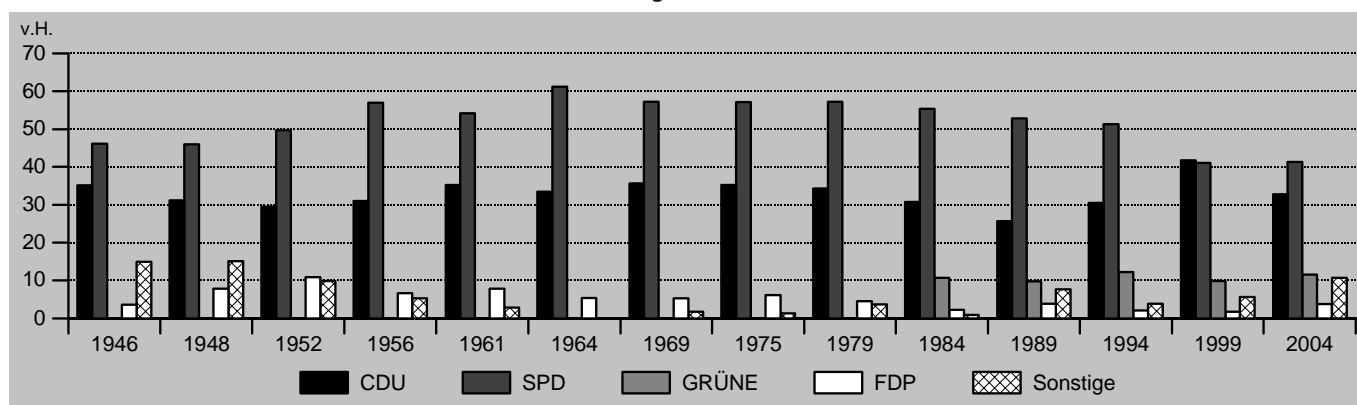

absoluten Parteienergebnisse. So zeigt sich, dass die SPD bei einem leichten prozentualen Plus insgesamt rund 7.300 Stimmen verloren hat. Rund viermal so hoch sind mit einem absoluten Minus von 28.300 die Verluste der CDU. Alle übrigen Parteien haben absolute Gewinne verbuchen können. Linkes Bündnis und PDS - Offene Liste, die 1999 gemeinsam für den Rat kandidiert hatten, erzielen in der Summe ein Plus von rund 5.800 Stimmen, die FDP verbessert ihr Ergebnis um 4.200 Stimmen, die DVU um 2.000 Stimmen und die GRÜNEN erhalten 1.500 Stimmen mehr als 1999.

Wahlbeteiligung sinkt auf 50,3 %

Die absoluten Veränderungen bei den Parteienergebnissen müssen vor dem Hintergrund einer gegenüber 1999 um rund 5 Prozentpunkte gesunkenen Wahlbeteiligung gesehen werden. Insgesamt hat bei der diesjährigen Kommunalwahl nur jeder zweite Wahlberechtigte von seinem Stimmrecht Gebrauch gemacht. Somit sind etwa rund 20.000 Stimmen weniger abgegeben worden als 1999. Während in der Vergangenheit Wahlbeteiligungsquoten und prozentuale SPD-Ergebnisse gleichförmig zu-

rückgegangen sind und sich die Verluste der SPD deshalb aus der mangelnden Mobilisierung des SPD-Wählerpotentials erklären ließen, hat sich dieser Trend nun umgekehrt: Erstmals hat die auf ein Rekordtief gesunkene Wahlbeteiligung nicht der SPD, sondern vielmehr der CDU geschadet. Nebenstehender Tabelle können die Wahlbeteiligungsquoten sowie deren Veränderung gegenüber 1999 auf Stadtbezirksebene entnommen werden. Nach wie vor zeigt sich hier das bereits bekannte Nord-Süd-Gefälle. So hat in der Innenstadt-Nord nur jeder Dritte von seinem Stimmrecht Gebrauch gemacht, in Hombruch haben hingegen rund 60 % der Wahlberechtigten ihre Stimme abgegeben. Eine Betrachtung der Differenzen gegenüber 1999 ergibt jedoch, dass in den südlichen Außenbezirken - in diesen Gebieten liegen größtenteils die Hochburgen der CDU - etwas stärkere Rückgänge in der Wahlbeteiligung zu verzeichnen sind, als in der Nordhälfte der Stadt.

Deutliche kleinräumige Ergebnisunterschiede bei CDU, SPD und GRÜNEN

Nicht nur die Wahlbeteiligung, auch die Parteienergebnisse variieren innerhalb des Stadtgebietes stark. So betragen die Differenzen zwischen dem besten und dem schlechtesten Ergebnis in den Kommunalwahlbezirken (im Folgenden kurz: KWB) bei SPD und GRÜNEN rund 20 Prozentpunkte, bei der CDU sogar 28 Prozentpunkte. Den höchsten Stimmenanteil (47,8 %) erzielt die CDU bei der Ratswahl im Hombrucher KWB 31, den niedrigsten im KWB 3 der Innenstadt-Nord (20,2 %). Umgekehrt erzielt die SPD in Hombruch im KWB 31 mit 30,9 % ihr schwächstes Ergebnis. Im Ranking auf Platz 1 befindet sich für die SPD der Scharnhorster KWB 17 (51,6 %), in dem wiederum die GRÜNEN mit 5,6 % ihr schlechtestes Ergebnis erzielen. Bester Wahlbezirk der GRÜNEN ist der KWB 11 (Kreuzviertel) mit 25,2 %.

Nachfolgende Karten zeigen jeweils die innerstädtischen Parteihochburgen wie auch die schwächsten Gebiete von CDU, SPD und GRÜNEN. Für CDU und SPD ergibt sich diesbezüglich im Großen und Ganzen ein entgegenge-

Die Wahlbeteiligung nach Stadtbezirken im Vergleich

Stadtbezirk	1999	2004	Differenz 2004/1999
Innenstadt-Nord	36,8	32,6	-4,2
Innenstadt-Ost	59,7	54,6	-5,1
Innenstadt-West	54,3	51,4	-2,9
Eving	50,4	46,5	-3,9
Scharnhorst	51,1	46,3	-4,8
Brackel	56,7	50,3	-6,4
Aplerbeck	63,4	57,8	-5,6
Hörde	59,7	55,6	-4,1
Hombruch	64,4	59,1	-5,3
Lütgendortmund	50,3	46,6	-3,7
Huckarde	51,5	46,5	-5,0
Mengede	48,9	44,6	-4,3
Dortmund gesamt	54,9	50,3	-4,6

Stimmenanteile der CDU bei der Ratswahl 2004 in den 41 Kommunalwahlbezirken

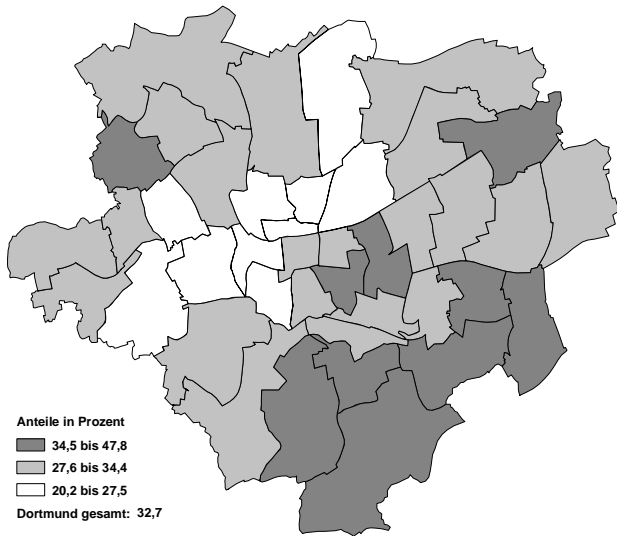

Stimmenanteile der SPD bei der Ratswahl 2004 in den 41 Kommunalwahlbezirken

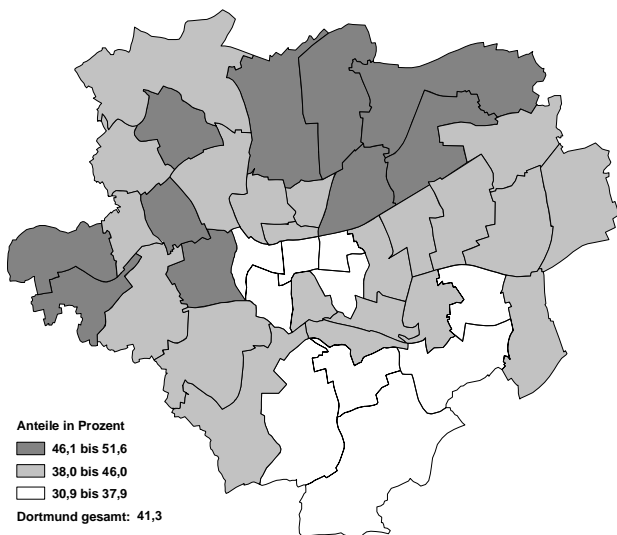

Stimmenanteile den GRÜNEN bei der Ratswahl 2004 in den 41 Kommunalwahlbezirken

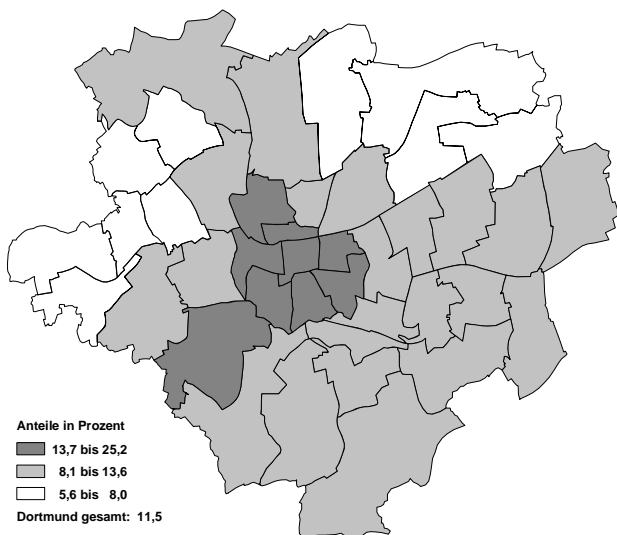

setztes Bild. Während die zehn besten Kommunalwahlbezirke der SPD im nördlichen und nordwestlichen Stadtgebiet liegen, erzielt die CDU im Dortmunder Süden und im Südosten ihre höchsten Stimmenanteile. Beiden Parteien ist gemeinsam, dass sie in Teilen der Innenstadt, vor allem in der Innenstadt-West, unterdurchschnittlich abschneiden - hier befinden sich die Hochburgen der GRÜNEN. Letztere schneiden darüber hinaus auch in Hombruch in Uni-Nähe besonders gut ab (KWB 33).

Wahlabstinz bei Frauen unter 30 Jahren am größten

Eine Auswertung der Wahlbeteiligung nach Altersgruppen und Geschlecht führt - abgesehen von der üblichen Erkenntnis, dass in den höheren Altersgruppen ein größerer Wahleifer vorherrscht - zu teils deutlichen Unterschieden zwischen den Geschlechtern. So fällt in erster Linie auf, dass die Werte bei den Frauen bis 25 Jahren rund 5 Prozentpunkte unterhalb der entsprechenden Altersgruppen bei den Männern liegen. Eine Differenz in dieser Größenordnung gab es bei den Wahlen der jüngeren Vergangenheit nur in der Altersgruppe der über 70-Jährigen, in der sich die Frauen - jedoch vermutlich aus anderen Beweggründen - ebenfalls durch eine deutlich größere Wahlabstinz auszeichnen. Bei der Kommunalwahl 1999 fielen die Wahlbeteiligungsquoten der Frauen aller Altersgruppen bis 60 Jahre höher aus als bei den Männern der selben Altersklassen. Bei der aktuell durchgeführten Kommunalwahl ist dies nur noch in den Altersgruppen der 35- bis 40- und der 45- bis 50-jährigen Frauen der Fall (+2,7 Prozentpunkte).

Die Wahlbeteiligung nach Altersgruppen und Geschlecht in %

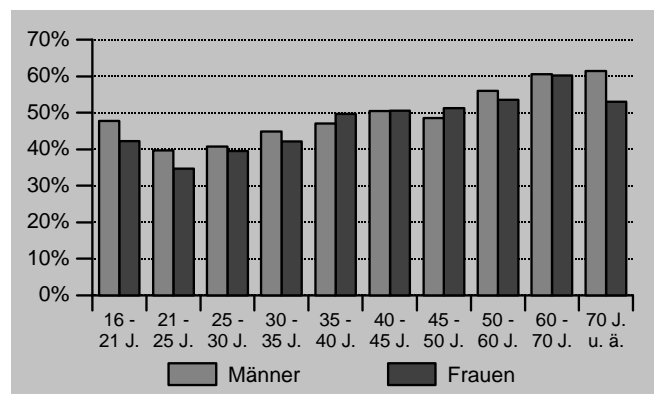

Ein Vergleich mit den entsprechenden Ergebnissen der Kommunalwahl 1999 ergibt noch weitere gravierende Differenzen. Ist die Wahlbeteiligung in Dortmund insgesamt um rund 5 Prozentpunkte gegenüber 1999 zurückgegangen, so fällt die Differenz bei den 50- bis 60-jährigen Frauen (-9,3 Prozentpunkte), den 60- bis 70-jährigen Männern (-9,1) und den über 70-jährigen Frauen (-8,4)

deutlich größer aus. Insgesamt ist die Wahlbeteiligung also verstärkt in den Altersgruppen zurückgegangen, die sich traditionell durch einen höheren Wahleifer auszeichnen. Ein Blick auf die jüngeren Altersgruppen weist jedoch auch hinsichtlich der Veränderungen gegenüber 1999 auf eine steigende Wahlmüdigkeit jüngerer Frauen hin: Während die Wahlbeteiligung in der Gruppe der männlichen Erstwähler gegenüber 1999 unverändert geblieben ist, muss für die Gruppe der Erstwählerinnen ein Minus von 6 Prozentpunkten verzeichnet werden.

Veränderungen bei der Wahlbeteiligung nach Altersgruppen und Geschlecht gegenüber 1999

Altersgruppe von ... bis unter ...	1999 in %		2004 in %		Differenz in %-punkten	
	Männer	Frauen	Männer	Frauen	Männer	Frauen
16 - 21 Jahre	47,7	48,3	47,7	42,3	0,0	-6,0
21 - 25 Jahre	38,2	39,4	39,7	34,7	1,5	-4,7
25 - 30 Jahre	41,8	41,8	40,7	39,5	-1,1	-2,3
30 - 35 Jahre	47,0	49,8	44,9	42,2	-2,1	-7,6
35 - 40 Jahre	50,2	52,4	47,1	49,7	-3,1	-2,7
40 - 45 Jahre	51,0	56,6	50,5	50,6	-0,5	-6,0
45 - 50 Jahre	55,1	57,4	48,6	51,3	-6,5	-6,1
50 - 60 Jahre	61,7	62,9	56,0	53,6	-5,7	-9,3
60 - 70 Jahre	69,6	65,6	60,5	60,3	-9,1	-5,3
70 Jahre u. ä.	68,1	61,4	61,4	53,0	-6,7	-8,4
Zusammen	55,9	56,8	52,1	50,7	-3,8	-6,1

Ausgeprägter Zusammenhang zwischen Alter und Parteipräferenz

Nicht nur die Wahlbeteiligung, auch die Parteipräferenzen unterscheiden sich je nach Geschlecht und Altersgruppe teils deutlich. Wie aus vergangenen Wahlen bekannt, erzielen CDU und SPD ihren größten Stimmenanteil bei den älteren Wählerinnen und Wählern. Nachfolgende Tabelle zeigt diesbezüglich vor allem bei den CDU-Ergebnissen einen deutlichen Wertesprung zwischen den Altersgruppen bis 60 Jahren und der darüber liegenden Gruppe. Umgekehrt erzielen die GRÜNEN unter den ältesten Wählerinnen und Wählern ihre mit Abstand schlechtesten Ergebnisse - sie erhalten den höchsten Wählerzuspruch von den unter 45-Jährigen. Allen weiteren kleineren Parteien ist gemeinsam, dass sie ihre höchsten Stimmenanteile bei den jüngeren Altersgruppen erzielen. Eine Auswertung der Ergebnisse nach Geschlecht ergibt geringere Differenzen. Jedoch lässt sich die Tendenz feststellen, dass Frauen in leicht größeren Anteilen CDU, SPD und GRÜNE gewählt haben, Männer hingegen etwas häufiger alle weiteren Parteien.

Parteienergebnisse insgesamt nach Altersgruppen (= 100 %)

Altersgruppe von ... bis unter ... Jahre	CDU	SPD	GRÜNE	Sonstige
16 bis 25	23,4	39,1	16,8	20,7
25 bis 35	23,2	37,3	19,3	20,3
35 bis 45	25,7	38,9	19,6	15,9
46 bis 60	28,7	44,5	11,7	15,1
60 Jahre u. ä.	40,1	47,8	2,8	9,3

Ein Blick auf das Votum der Jungwählerinnen und -wähler ergibt einige deutliche Unterschiede nach Geschlecht. So erzielen GRÜNE und FDP bei den 16- bis 25-jährigen Frauen höhere Ergebnisse als bei den Männern. Letztere haben hingegen, wie bereits bei der Kommunalwahl 1999, häufiger ihre Stimme der DVU gegeben. Allerdings haben sich die Abstände etwas verringert: 8,8 % der jungen Männer und 5,9 % der Frauen haben für die DVU gestimmt (1999: 9,9 % / 3,5 %). Mit Ausnahme der Wählervereinigung Stadtgrüne sind alle weiteren kleineren Parteien ebenfalls etwas häufiger von den 16- bis 25-jährigen Männern gewählt worden.

Ein Vergleich zu den Ergebnissen der repräsentativen Wahlstatistik der Kommunalwahl 1999 ergibt überdurchschnittliche Stimmenverluste für die CDU in der Altersgruppe der 45- bis 60-Jährigen (-13,5 Prozentpunkte). In derselben Altersgruppe gewinnt die SPD hingegen Stimmen hinzu (+4,2 Prozentpunkte). Die GRÜNEN konnten ihr Ergebnis unter den Jungwählerinnen und -wählern leicht verbessern, FDP und DVU in der Gruppe der 25- bis 35-Jährigen.

Wählerprofile der Parteien unterscheiden sich deutlich

Die aufgezeigten Unterschiede spiegeln sich auch in der Altersstruktur der Wählerschaften je Partei wider. Während nur rund ein Drittel der CDU-Wählerinnen und Wähler unter 45 Jahre alt sind, fällt der entsprechende Anteil in der GRÜNEN-Wählerschaft doppelt so hoch aus. Die Zusammensetzung der Gesamtheit aller Wählerinnen und Wähler findet sich am ehesten in der SPD-Anhängerschaft wieder - allerdings ist die Altersgruppe der über 60-Jährigen bei der SPD etwas stärker besetzt als in der Gesamtwählerschaft.

Gegenüber der Kommunalwahl 1999 zeigt sich, dass sich die Gruppe der über 60-Jährigen innerhalb der CDU-Wählerschaft überdurchschnittlich vergrößert hat. Fällt die Gruppe der ältesten Wählerinnen und Wähler mit 34,1 % um 0,4 Prozentpunkte größer aus als 1999, so hat sich der entsprechende Anteil in der CDU-Wählerschaft um 5,3 Prozentpunkte auf nun 44,5 % vergrößert. Nen-

nenswerte Veränderungen in der Zusammensetzung nach Altersgruppen haben sich auch für die GRÜNEN ergeben. So ist die Altersgruppe der 16- bis 25-Jährigen mit 13,6 % heute (+4,0 Prozentpunkte) stärker vertreten, die nächst darüber liegende Altersgruppe mit 18,9 % hingegen schwächer (-7,1 Prozentpunkte).

Altersaufbau der Wähler insgesamt nach Parteien (= 100 %)

Altersgruppe von ... bis unter ... Jahre	CDU	SPD	GRÜNE	Sonst.	Wähler insges.
16 bis 25	7,1	8,5	13,6	13,5	9,4
25 bis 35	8,5	9,8	18,9	16,0	11,4
35 bis 45	16,4	17,7	33,3	21,7	19,7
46 bis 60	23,6	26,2	25,8	26,7	25,4
60 Jahre u. ä.	44,5	37,9	8,4	22,1	34,1

Briefwahlaufkommen erneut gestiegen

Rund 54.400 Dortmunderinnen und Dortmunder haben bei der Kommunalwahl 2004 einen Wahlschein beantragt, welcher sie zu einer Stimmabgabe per Brief berechtigt. Damit ist die Zahl der Wahlscheinanträge - trotz der um 4,6 Prozentpunkte gesunkenen Wahlbeteiligung - gegenüber der Kommunalwahl 1999 um rund 1.500 gestiegen. Knapp 23 % aller abgegebenen Stimmen sind als Wahlbrief eingegangen. Somit hat sich auch dieser Anteil gegenüber 1999 um 3 Prozentpunkte vergrößert. Die Entwicklung des Briefwahlkommens bei der Kommunalwahl 2004 ist eine weitere Bestätigung des allgemeinen Trends zur Stimmabgabe per Brief.

Anteil der Briefwähler an den Wählern insgesamt seit 1984 - in % -

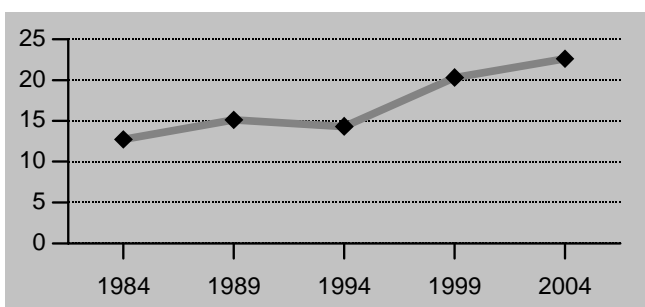

Briefwahl ist nach wie vor Domäne der CDU-Wählerschaft

Wie aus anderen Wahlen bekannt, bestehen zwischen Brief- und Urnenwahlergebnissen bei CDU und SPD deutliche Differenzen. So erreicht die CDU unter den per Brief abgegebenen Stimmen bei der Ratswahl ein um 7

Prozentpunkte höheres Wahlergebnis als in den (Urnen-)Wahllokalen. Umgekehrt liegt das Briefwahlergebnis der SPD 6 Prozentpunkte unterhalb ihres Urnenwahlergebnisses. Gegenüber der Kommunalwahl 1999 haben sich die Differenzen jedoch leicht abgeschwächt. Im Briefwahlergebnis der CDU spiegelt sich wider, dass vor allem ältere Wählerinnen und Wähler die Möglichkeit der Stimmabgabe per Brief nutzen. Zwar erfreut sich die Briefwahl auch in den jüngeren Altersgruppen wachsender Beliebtheit, dennoch fallen ihre Briefwähleranteile immer noch deutlich geringer aus: So haben nur 4,5 % der Jungwählerinnen und -wähler, 9 % der 25- bis 50-Jährigen, aber rund 20 % der über 60-Jährigen einen Wahlschein beantragt.

Ergebnis in den Wahllokalen und Briefwahlergebnis 2004 und 1999 - in % -

Partei	2004		1999	
	Ohne Briefwahl	Nur Briefwahl	Ohne Briefwahl	Nur Briefwahl
CDU	31,1	38,5	39,9	48,9
SPD	42,7	36,8	42,5	35,0
GRÜNE	11,8	10,3	10,2	8,9
Sonstige	14,4	14,4	7,4	7,2

Briefwahlhochburgen liegen in der Innenstadt-Ost und in südlichen Außenbezirken

Neben dem aufgezeigten Zusammenhang zwischen der Briefwahlpräferenz und dem Merkmal Alter spielt jedoch auch die Wohnlage im Stadtgebiet eine Rolle. Nachfolgende Karte zeigt, dass vor allem in der südlichen Hälfte Dortmunds von den Wählerinnen und Wählern die Mög-

Anteil der Briefwähler an den Wählern in den Kommunalwahlbezirken

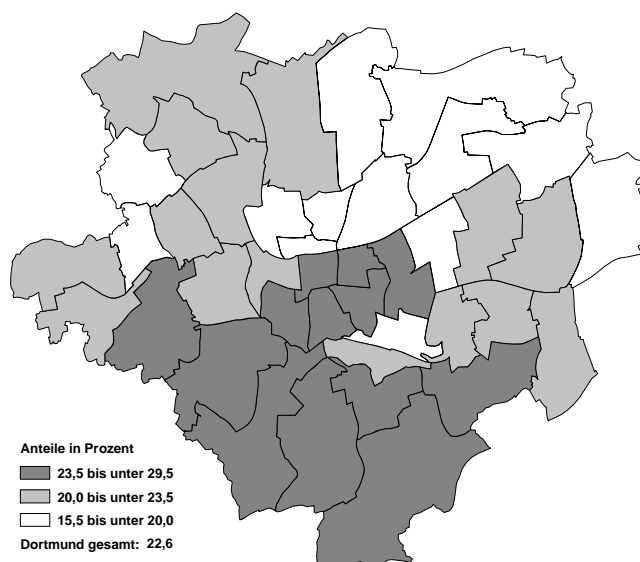

lichkeit der Briefwahl in Anspruch genommen wurde. Damit stimmen Briefwahl- und CDU-Hochburgen zumindest in größeren Teilen flächenmäßig überein. Umgekehrt fällt der Briefwähleranteil im Norden der Stadt - bzw. in den Hochburgen der SPD - unterdurchschnittlich aus.

Weitere Angaben zur Wahl des Rates befinden sich im Teil Tabellen und Grafiken, Kapitel C, auf S. 31.

D. Die Ergebnisse der Wahl der Bezirksvertretungen

Wahlgebiet und Wahlverfahren

Wahlgebiet waren die 12 Dortmunder Stadtbezirke, in denen jeweils eine aus 19 Mitgliedern bestehende Bezirksvertretung zu wählen war. Bei der Bezirksvertretungswahl werden Listen mit Bewerberinnen und Bewerbern gewählt. Nach dem „Hare-Niemeyer“-Verfahren wird ermittelt, wie viele Sitze jeder Partei zukommen. Die Sitze werden in der auf der Liste festgelegten Reihenfolge besetzt. Um einen Sitz in den Bezirksvertretungen bewarben sich - je nach Stadtbezirk - Kandidatinnen und Kandidaten aus 7 bis 10 Parteien bzw. Wählergruppen. Durch den Wegfall der 5%-Sperrklausel 1999 bestand erneut die Möglichkeit, mit relativ wenigen Stimmen einen Sitz in einer Bezirksvertretung zu erlangen.

SPD-Mehrheit in 8 Stadtbezirken

Auch im Ausgang der Bezirksvertretungswahlen spiegeln sich die bereits im Zusammenhang mit der Ratswahl beschriebenen Tendenzen wider. So hat die CDU auch hier insgesamt 9,7 Prozentpunkte gegenüber der Kommunalwahl 1999 verloren und ist nun nur noch im Stadtbezirk Hombruch stärkste Fraktion. Trotz absoluter Verluste hat die SPD, ebenso wie bei der Ratswahl, prozentual leicht hinzu gewonnen und erhält somit in 8 Stadtbezirken die größte Anzahl an Sitzen. In der Innenstadt-Ost wie auch in Aplerbeck besteht mit jeweils 7 Sitzen ein Gleichstand zwischen CDU und SPD.

Wählerinnen und Wähler differenzieren zwischen Bezirksvertretungs- und Ratswahl

Nachfolgende Abbildungen zeigen die absoluten Stimmenabweichungen zwischen der Bezirksvertretungs- und der Ratswahl für CDU, SPD und GRÜNE. Zwar handelt es sich bei den Differenzen zumeist um niedrige absolute Zahlen, dennoch lässt sich die Tendenz ablesen, dass die Arbeit der GRÜNEN auf der Stadtbezirksebene (mit Ausnahme der Innenstadt-Nord) von den Wählerinnen und Wählern mehr Zustimmung gefunden hat als die Arbeit ihrer Ratsfraktion. Umgekehrt haben CDU und SPD im Gesamtergebnis der Bezirksvertretungswahl per Saldo etwas schlechter abgeschnitten als bei der Ratswahl. Die einzelnen Stadtbezirksergebnisse weisen jedoch auf unterschiedliche Abstimmungsmuster hin. So erhält die CDU im Stadtbezirk Hombruch 465 Stimmen mehr, in

Sitzverteilung bei den Bezirksvertretungswahlen

Stadtbezirk	CDU	SPD	GRÜNE	BÜRGER-LISTE	DVU	FDP	Linkes Bündnis	Offensive D	PDS - Offene Liste	Wählervereinigung Stadtgrüne
	Sitze	Sitze	Sitze	Sitze	Sitze	Sitze	Sitze	Sitze	Sitze	Sitze
Innenstadt-Nord	4	8	3	1	1	1	0	0	1	0
Innenstadt-Ost	7	7	3	0	0	1	0	0	1	0
Innenstadt-West	5	7	4	0	1	1	0	0	1	0
Eving	5	9	2	1	1	1	0	0	-	0
Scharnhorst	6	9	1	0	1	1	-	0	1	0
Brackel	6	8	2	1	1	1	0	0	0	-
Aplerbeck	7	7	3	1	0	1	-	0	0	0
Hörde	7	7	2	1	0	1	0	0	1	-
Hombruch	8	7	3	0	0	1	0	0	0	-
Lütgendortmund	5	9	2	1	1	1	-	0	0	0
Huckarde	5	9	2	0	1	1	-	0	1	0
Mengede	6	8	2	0	1	1	-	0	1	-
Insgesamt	71	95	29	6	8	12	0	0	7	0

Mehr (+) oder weniger (-) Stimmen für die Bezirksvertretungen als für den Rat - CDU -

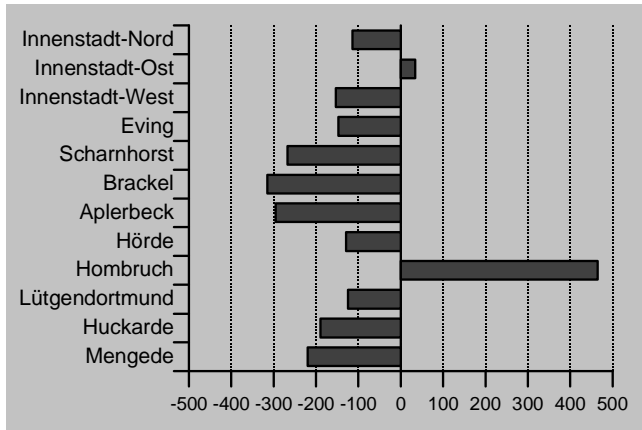

Mehr (+) oder weniger (-) Stimmen für die Bezirksvertretungen als für den Rat - GRÜNE -

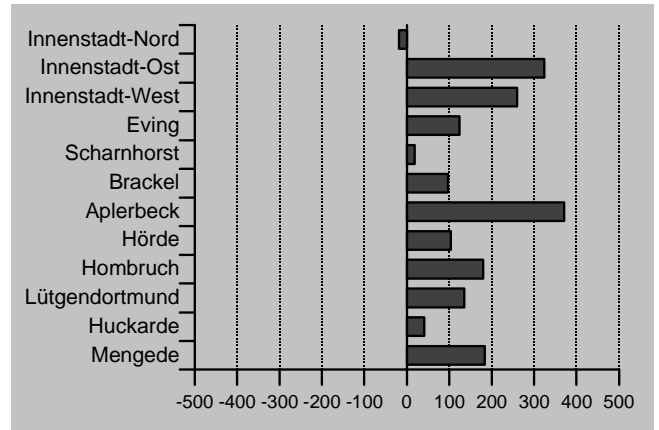

Mehr (+) oder weniger (-) Stimmen für die Bezirksvertretungen als für den Rat - SPD -

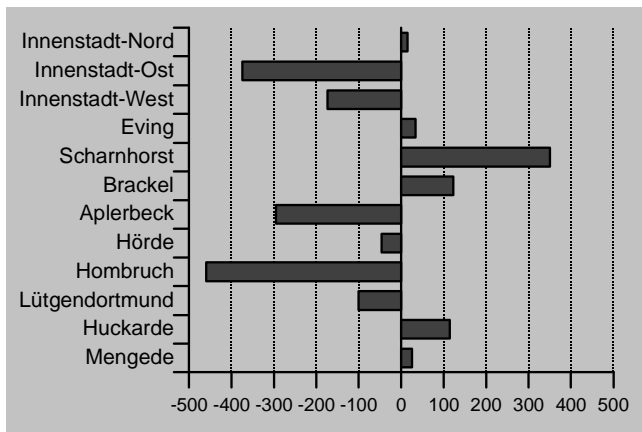

Brackel hingegen 315 Stimmen weniger als bei der Ratswahl. Das Ergebnis der SPD fällt in Scharnhorst um 350 Stimmen höher, in Hombruch um 495 Stimmen niedriger aus als die entsprechenden Ergebnisse der SPD-Ratsfraktion.

Weitere Angaben zur Wahl der Bezirksvertretungen befinden sich im Teil Tabellen und Grafiken, Kapitel D, auf S. 47.

E. Die Ergebnisse der Ausländerbeiratswahl

Wahlgebiet und Wahlverfahren

Wahlgebiet für die Ausländerbeiratswahl am 21. November 2004 war das Dortmunder Stadtgebiet. Gewählt wurde in 21 Wahllokalen, eine Stimmabgabe per Brief war (wie zuvor) nicht möglich. Laut Gemeindeordnung des Landes Nordrhein-Westfalen muss die Ausländerbeiratswahl spätestens 8 Wochen nach der Kommunalwahl durchgeführt werden. Grundsätzlich gilt das Kommunalwahlgesetz in seiner analogen Anwendung, jedoch können kommunale Wahlordnungen andere als dort vorgesehene Regelungen festlegen. Bei der Ausländerbeiratswahl können Listen und Einzelbewerber kandidieren. Aus dem Ergebnis der gültigen Stimmen werden gemäß d'Hondt (Wahlordnung der Stadt Dortmund für die Wahl des Ausländerbeirats) die Sitze für den Ausländerbeirat errechnet und in der Reihenfolge der Listenplätze vergeben. Einzelbewerber können grundsätzlich nur mit einem Sitz im Ausländerbeirat vertreten sein.

Nur jede/r dreizehnte Wahlberechtigte machte von seinem Stimmrecht Gebrauch

Von den 60.220 zur Wahl aufgerufenen Ausländerinnen und Ausländern haben sich lediglich 4.605 zu einem Gang ins Wahllokal entschlossen. Damit ist die niedrige Wahlbeteiligung von 1999 (9,5 %) um weitere 1,9 Prozentpunkte auf 7,6 % abgesunken. Nachfolgender Tabelle kann entnommen werden, dass die Beteiligungsquoten im Stadtgebiet unterschiedlich ausfallen. So haben in Eving 16,0 % der Wahlberechtigten ihre Stimme abgegeben, in der Innenstadt-Ost hingegen nur 2,8 %. Der stärkste Rückgang gegenüber 1999 ist in der Innenstadt-Nord festzustellen - somit also in dem Stadtbezirk mit dem höchsten Ausländeranteil (und auch der größten Wahllokaldichte). Lag die Wahlbeteiligung dort 1999

Die Wahlbeteiligung nach Stadtbezirken im Vergleich

Stadtbezirk	1999	2004	Differenz 2004/1999
Innenstadt-Nord	11,2	8,0	-3,2
Innenstadt-West	8,0	6,1	-1,9
Innenstadt-Ost	5,3	2,8	-2,5
Eving	18,1	16,0	-2,1
Scharnhorst	10,8	9,7	-1,1
Brackel	5,1	3,8	-1,3
Aplerbeck	4,0	4,0	0,0
Hörde	8,5	6,6	-1,9
Hombruch	4,7	3,7	-1,0
Lütgendortmund	5,7	4,0	-1,7
Huckarde	11,2	11,9	0,7
Mengede	11,3	13,9	2,6
Dortmund gesamt	9,5	7,6	-1,9

noch bei 11,2 %, hat sie sich nun um 3,2 Prozentpunkte auf 8 % verringert. Eine positive Werteentwicklung liegt lediglich in den Stadtbezirken Mengede (+ 2,6 Prozentpunkte) und Huckarde (+ 0,7 Prozentpunkte) vor.

Ein Vergleich der Wahlbeteiligungsquoten anderer Städte Nordrhein-Westfalens ergibt ein heterogenes Bild. So hat im benachbarten Lünen nahezu jede/jeder dritte Wahlberechtigte von seinem Stimmrecht Gebrauch gemacht, in Wuppertal haben hingegen nur 5,4 % ihr Votum abgegeben. Nachfolgende Abbildung zeigt die unterschiedlichen Werteentwicklungen in ausgewählten Vergleichsstädten. Da auch solche Kommunen niedrige Beteiligungsquoten aufweisen, die die Wahl zum Ausländer- bzw. Integrationsbeirat mit Briefwahloption durchgeführt haben, besteht diesbezüglich offensichtlich kein Zusammenhang. Vielmehr wird aus dem Städtevergleich heraus ersichtlich, dass in den Städten unterschiedliche politische Traditionen bestehen und sich Zusammensetzung und Organisationsgrad der ausländischen Bevölkerung unterscheiden.

Wahlbeteiligung bei den Ausländer- bzw. Integrationsbeiratswahlen 2004/1999 in ausgewählten Vergleichsstädten - % -

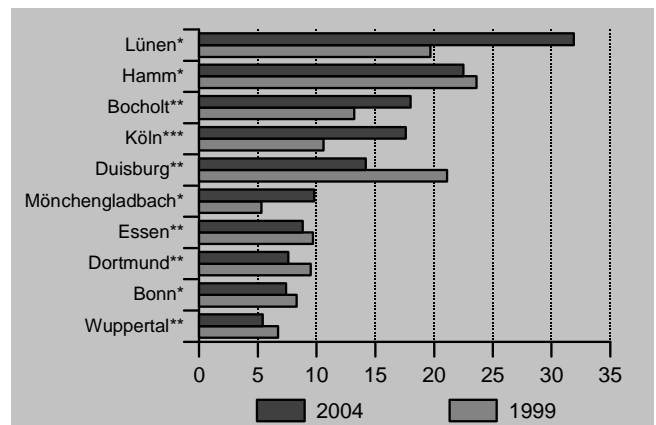

* Wahllokale und Briefwahl
 ** Nur Wahllokale
 *** Nur Briefwahl

Unverändert absolute Mehrheit für die ALLGEMEINE AKTIVE LISTE DER TÜRKISCHEN VERBÄNDE

Mit 16 Sitzen ist die ALLGEMEINE AKTIVE LISTE DER TÜRKISCHEN VERBÄNDE mit deutlichem Abstand die stärkste Gruppierung im Ausländerbeirat. Gegenüber 1999 hat sie jedoch einen Sitz eingebüßt. Mit 4 Sitzen zieht die WIL Wählerinitiativ-Liste neu in den Ausländerbeirat ein, die Internationale SPD-Liste gewinnt gegenüber der letzten Wahl einen Sitze hinzu und ist nun mit 3 Sitzen vertreten. Jeweils einen Sitz erhält die Allgemeine Liste der Maghrebstaaten (wie 1999) und die Kurdische Liste (neu im Ausländerbeirat). Die AFRIKA LISTE und der Einzelbewerber Ibrahim Selimbegovic haben den Einzug in den Ausländerbeirat verfehlt.

Die Sitzverteilung nach Wahlvorschlägen

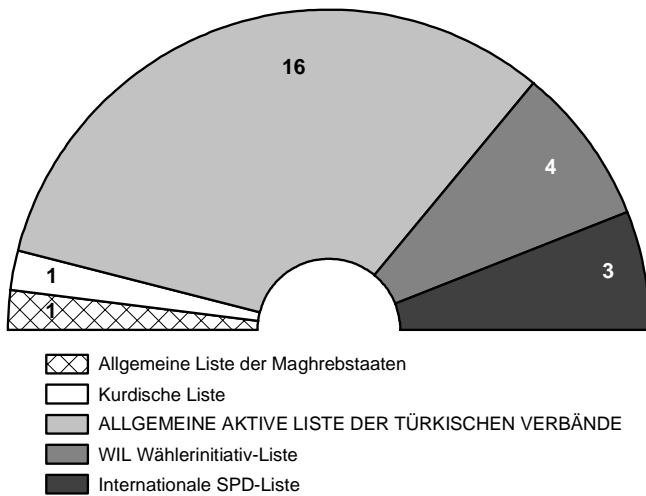

Nach der Wahl hat sich in zweierlei Hinsicht die Vielfalt im Ausländerbeirat verringert: Statt bisher sieben sind nun nur noch fünf Gruppierungen vertreten und die Anzahl der Staatsangehörigkeiten der Vertreterinnen und Vertreter hat sich (vermutlich größtenteils durch Einbürgerungen) von sieben auf drei verringert. So gehören dem Ausländerbeirat nun 14 deutsche und 10 türkische Mitglieder sowie ein Marokkaner an.

Wählerstimmen konzentrieren sich auf wenige Wahlvorschläge (i. v. H.)

Mit 60,2 % der gültigen Stimmen erzielt die ALLGEMEINE AKTIVE LISTE DER TÜRKISCHEN VERBÄNDE, wie bereits 1999, das mit Abstand höchste Ergebnis. Anders als bei der letzten Ausländerbeiratswahl haben zwei weitere Gruppierungen prozentuale Ergebnisse im zweistelligen Bereich erreicht. So erhält die erstmalig angetretenen WIL Wählerinitiativ-Liste 14,4 % und die Internationale SPD-Liste 12,6 %. Damit entfallen auf diese drei Wahlvorschläge über 87 % der gültigen Stimmen. Alle weiteren zur Wahl angetretenen Listen erreichen zwischen 1 und 6 %, der Einzelbewerber Ibrahim Selimbegovic erhält 2,0 %.

Ein Blick auf die Gewinne und Verluste der drei 1999 wie auch 2004 angetretenen Gruppierungen zeigt, dass einzig die Internationale SPD-Liste sowohl absolut als auch prozentual Gewinne verbuchen konnte. Zwar liegt auch das prozentuale Ergebnis der ALLGEMEINEN AKTIVEN LISTE DER TÜRKISCHEN VERBÄNDE rund 6 Prozentpunkte über dem von 1999, jedoch hat sich ihr absolutes Stimmenergebnis um 120 verringert. Dies ist auf die niedrigere Wahlbeteiligung zurückzuführen. Die Ergebnisse der Allgemeinen Liste der Maghrebstaaten bleiben nahezu unverändert.

Gewinne/Verluste ausgewählter Listen bei den Ausländerbeiratswahlen 2004/1999 - absolut und in Prozentpunkten -

Listenvorschläge	absolut	in %
Allgemeine Liste der Maghrebstaaten	-46	-0,1
ALLGEMEINE AKTIVE LISTE DER TÜRKISCHEN VERBÄNDE	-120	5,8
Internationale SPD-Liste	245	6,4

Das erneut hohe Ergebnis der ALLGEMEINEN AKTIVEN LISTE DER TÜRKISCHEN VERBÄNDE weist auf die höhere Wählermobilisierung unter den türkischen Wahlberechtigten hin. Ist die Zahl der abgegebenen Stimmen insgesamt um 13,9 % zurückgegangen, so fällt der entsprechende Wert für die ALLGEMEINE AKTIVE LISTE DER TÜRKISCHEN VERBÄNDE mit einem Minus von 4,2 % deutlich geringer aus. Dies gibt einen Hinweis darauf, dass sich die weiter gesunkene Wahlbeteiligung vor allem negativ für die kleineren Gruppierungen ausgewirkt hat, bzw. dass eher Wahlberechtigte nicht-türkischer Staatsangehörigkeit - möglicherweise mangels für sie passender Wahlvorschläge - auf eine Stimmabgabe verzichtet haben. Nicht zuletzt mag auch eine Rolle gespielt haben, dass bei der Kommunalwahl am 26. September 2004 nunmehr Angehörige aus 25 EU-Staaten berechtigt waren, mit abzustimmen.

A.

Die Ergebnisse der Oberbürgermeisterwahl

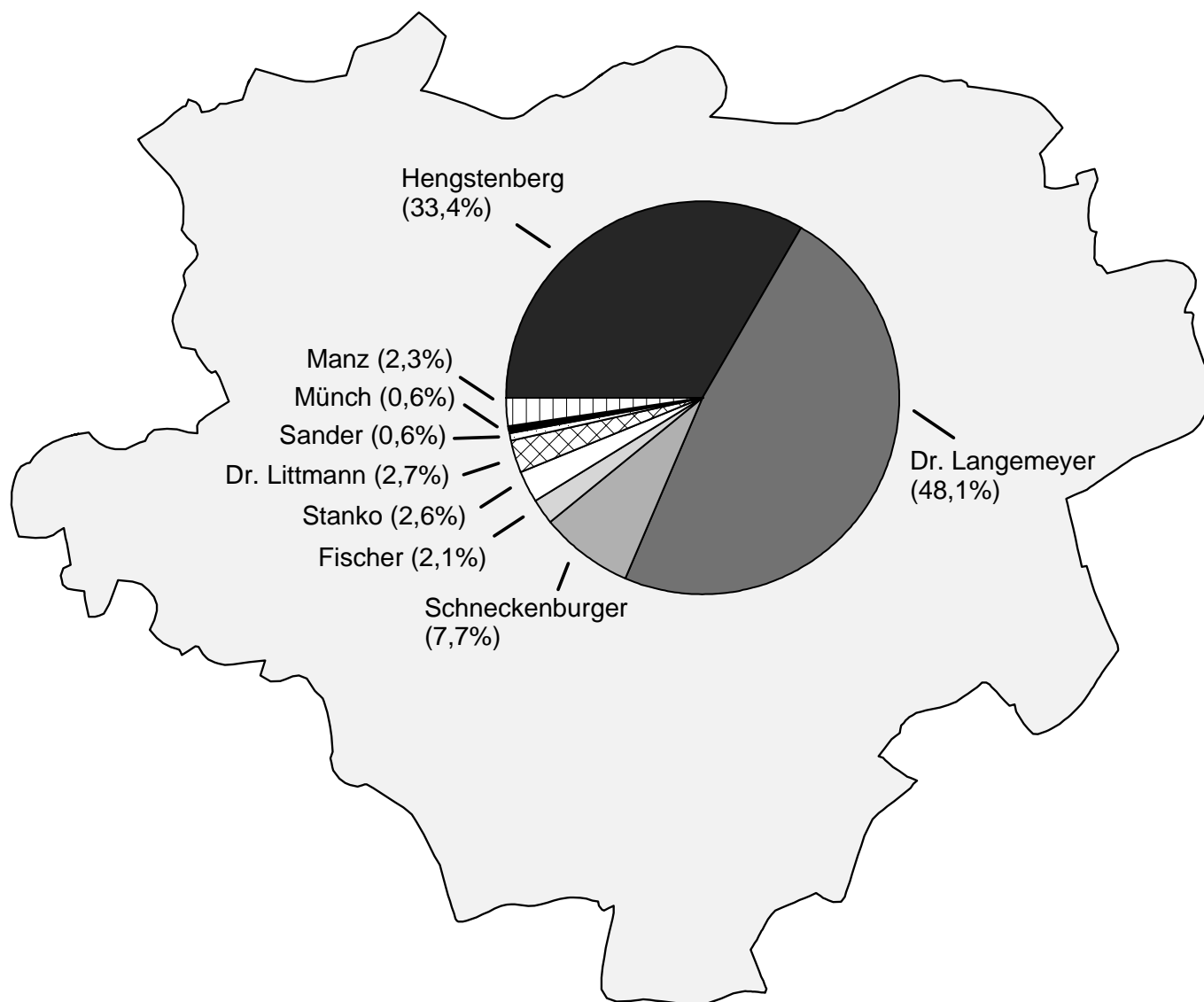

A. Die Ergebnisse der Oberbürgermeisterwahl

Tabelle:	Das Ergebnis der Dortmunder Oberbürgermeisterwahl	19
Tabelle:	Soziografische Merkmale der Oberbürgermeisterkandidatinnen und -kandidaten	19
Karte:	Absolute und einfache Mehrheiten der Oberbürgermeisterkandidaten in den Kommunalwahlbezirken	19
Tabelle:	Die Ergebnisse der Oberbürgermeisterwahl in den 41 Kommunalwahlbezirken und den 12 Stadtbezirken - absolute und prozentuale Ergebnisse -	20
Tabelle:	Die Abweichungen der Ergebnisse der Oberbürgermeisterwahl von der Wahl des Rates in den 41 Kommunalwahlbezirken und den 12 Stadtbezirken - absolut und in Prozentpunkten -	22
Anhang:	Ergebnis und prozentuale Stimmenverteilung der Oberbürgermeisterwahl (Haupt- und Stichwahl) in den Stimmbezirken	57

Das Ergebnis der Dortmunder Oberbürgermeisterwahl

Wahlberechtigte	449.050	
Wähler insgesamt	226.041	
Wahlbeteiligung i. v. H.	50,3	
Ungültige Stimmen	2.202	
Gültige Stimmen	223.839	
Von den gültigen Stimmen entfielen auf	absolut	prozentual
Frank Hengstenberg, CDU	74.701	33,4
Dr. Gerhard Langemeyer, SPD	107.691	48,1
Daniela Schneckenburger, GRÜNE	17.131	7,7
Hannes Fischer, BÜRGERLISTE	4.735	2,1
Waldemar Stanko, DVU	5.816	2,6
Dr. Annette Littmann, FDP	5.977	2,7
Ulrich Sander, Linkes Bündnis	1.316	0,6
Detlef Münch, Offensive D	1.352	0,6
Helmut Manz, PDS - Offene Liste	5.120	2,3

Soziografische Merkmale der Oberbürgermeisterkandidatinnen und -kandidaten

Kandidatin/Kandidat	Geburtsjahr	Beruf
Frank Hengstenberg, CDU	1968	Dipl.-Verwaltungswirt
Dr. Gerhard Langemeyer, SPD	1944	Kunsthistoriker
Daniela Schneckenburger, GRÜNE	1960	Studienrätin
Hannes Fischer, BÜRGERLISTE	1943	Gesamtschulrektor
Waldemar Stanko, DVU	1949	Studienrat i. R.
Dr. Annette Littmann, FDP	1960	Geschäftsführerin
Ulrich Sander, Linkes Bündnis	1941	Journalist
Detlef Münch, Offensive D	1963	Dipl.-Chemiker
Helmut Manz, PDS - Offene Liste	1967	Philosoph

Absolute und einfache Mehrheiten der Oberbürgermeisterkandidaten in den Kommunalwahlbezirken

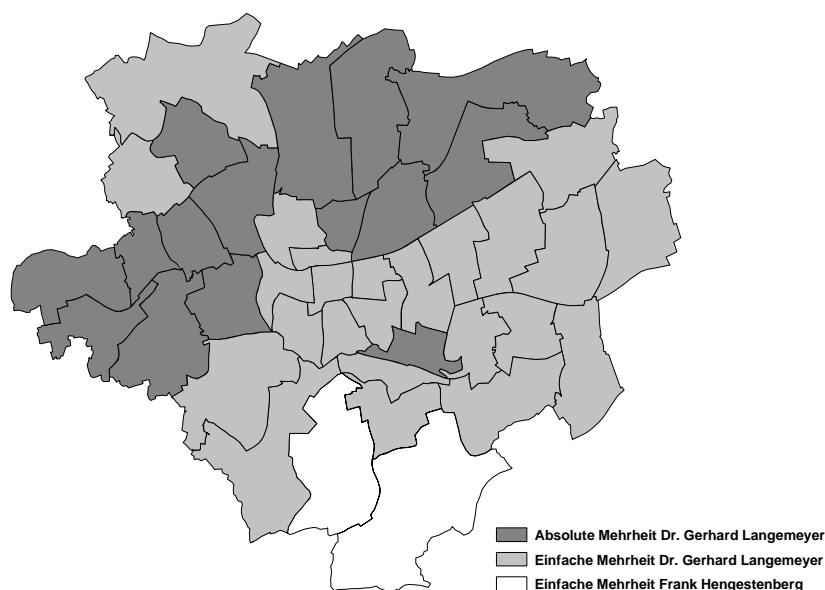

Die Ergebnisse der Oberbürgermeisterwahl in den 41 Kommunalwahlbezirken und den 12 Stadtbezirken - absolute und prozentuale Ergebnisse -

Kommunalwahlbezirk / Stadtbezirk	Wahlbeteiligung	Von den gültigen Stimmen entfielen auf									
		Hengstenberg CDU		Dr. Langemeyer SPD		Schneckenburger GRÜNE		Fischer BÜRGERLISTE		Stanko DVU	
		abs.	proz.	abs.	proz.	abs.	proz.	abs.	proz.	abs.	proz.
1	36,5	599	25,5	1.141	48,5	264	11,2	48	2,0	65	2,8
2	32,6	824	26,0	1.492	47,1	335	10,6	64	2,0	108	3,4
3	30,1	475	21,0	1.195	52,7	187	8,3	63	2,8	62	2,7
4	31,3	434	24,1	970	53,9	146	8,1	32	1,8	66	3,7
Innenstadt-Nord	32,6	2.332	24,3	4.798	50,0	932	9,7	207	2,2	301	3,1
5	47,1	1.247	30,8	1.878	46,3	483	11,9	74	1,8	55	1,4
6	54,9	3.001	38,8	3.455	44,7	564	7,3	118	1,5	101	1,3
7	56,5	2.502	39,2	2.761	43,2	562	8,8	90	1,4	65	1,0
8	59,4	1.699	32,1	2.573	48,6	625	11,8	56	1,1	61	1,2
Innenstadt-Ost	54,7	8.449	36,0	10.667	45,5	2.234	9,5	338	1,4	282	1,2
9	57,4	1.406	26,8	2.476	47,2	810	15,4	96	1,8	66	1,3
10	51,9	1.645	30,2	2.404	44,2	820	15,1	91	1,7	62	1,1
11	46,1	877	22,8	1.890	49,1	627	16,3	59	1,5	83	2,2
12	50,2	1.575	27,0	3.202	54,8	380	6,5	77	1,3	269	4,6
Innenstadt-West	51,4	5.503	27,0	9.972	48,9	2.637	12,9	323	1,6	480	2,4
13	47,5	1.745	28,6	3.188	52,3	355	5,8	192	3,1	283	4,6
14	45,5	1.546	26,1	3.320	56,0	315	5,3	145	2,4	261	4,4
Eving	46,5	3.291	27,4	6.508	54,1	670	5,6	337	2,8	544	4,5
16	48,1	1.719	31,2	2.861	52,0	294	5,3	88	1,6	232	4,2
17	45,9	1.572	28,8	3.006	55,1	213	3,9	93	1,7	243	4,5
18	45,0	1.922	35,9	2.589	48,4	278	5,2	93	1,7	177	3,3
Scharnhorst	46,3	5.213	32,0	8.456	51,9	785	4,8	274	1,7	652	4,0
19	53,3	1.731	33,2	2.543	48,8	403	7,7	117	2,2	125	2,4
20	53,2	2.140	33,4	3.182	49,7	474	7,4	166	2,6	96	1,5
21	52,5	1.812	33,8	2.582	48,2	311	5,8	229	4,3	133	2,5
22	43,7	1.981	34,0	2.759	47,4	440	7,6	147	2,5	158	2,7
Brackel	50,3	7.664	33,6	11.066	48,5	1.628	7,1	659	2,9	512	2,2
23	52,9	1.561	32,7	2.340	49,1	367	7,7	151	3,2	77	1,6
24	54,9	2.273	37,3	2.689	44,1	484	7,9	249	4,1	80	1,3
25	58,4	2.138	36,1	2.820	47,7	450	7,6	150	2,5	80	1,4
26	62,7	3.721	40,8	3.958	43,4	635	7,0	234	2,6	92	1,0
Aplerbeck	57,8	9.693	37,4	11.807	45,6	1.936	7,5	784	3,0	329	1,3
27	47,7	1.050	27,0	2.107	54,2	274	7,0	106	2,7	71	1,8
28	42,8	1.163	30,6	1.860	49,0	266	7,0	114	3,0	118	3,1
29	59,8	2.846	39,3	3.136	43,3	549	7,6	194	2,7	99	1,4
30	65,5	3.724	44,4	3.326	39,7	558	6,7	176	2,1	80	1,0
Hörde	55,6	8.783	37,7	10.429	44,7	1.647	7,1	590	2,5	368	1,6
31	64,2	4.667	47,5	3.739	38,0	694	7,1	115	1,2	88	0,9
32	55,5	2.963	34,6	4.150	48,4	693	8,1	140	1,6	140	1,6
33	57,6	2.840	33,8	4.029	47,9	797	9,5	119	1,4	147	1,7
Hombruch	59,1	10.470	39,0	11.918	44,4	2.184	8,1	374	1,4	375	1,4
34	48,9	1.879	31,0	3.044	50,3	411	6,8	167	2,8	226	3,7
35	44,6	1.840	29,4	3.311	52,9	338	5,4	141	2,3	216	3,4
36	46,4	1.795	32,3	2.879	51,8	265	4,8	113	2,0	196	3,5
Lütgendortmund	46,6	5.514	30,8	9.234	51,7	1.014	5,7	421	2,4	638	3,6
37	46,3	1.302	32,6	2.013	50,5	214	5,4	66	1,7	158	4,0
38	46,1	987	26,6	2.012	54,3	181	4,9	82	2,2	224	6,0
39	47,0	1.424	29,1	2.558	52,3	296	6,0	109	2,2	228	4,7
Huckarde	46,5	3.713	29,5	6.583	52,3	691	5,5	257	2,0	610	4,8
40	43,3	1.424	33,2	2.119	49,5	230	5,4	62	1,4	209	4,9
41	42,1	951	27,8	1.765	51,6	189	5,5	41	1,2	259	7,6
42	47,7	1.701	33,5	2.369	46,7	354	7,0	68	1,3	257	5,1
Mengede	44,6	4.076	31,9	6.253	48,9	773	6,0	171	1,3	725	5,7
Dortmund insgesamt	50,3	74.701	33,4	107.691	48,1	17.131	7,7	4.735	2,1	5.816	2,6

noch: Die Ergebnisse der Oberbürgermeisterwahl in den 41 Kommunalwahlbezirken und den 12 Stadtbezirken - absolute und prozentuale Ergebnisse -

Kommunalwahlbezirk / Stadtbezirk	Von den gültigen Stimmen entfielen auf							
	Dr. Littmann FDP		Sander Linkes Bündnis		Münch Offensive D		Manz PDS - Offene Liste	
	abs.	proz.	abs.	proz.	abs.	proz.	abs.	proz.
1	54	2,3	45	1,9	11	0,5	125	5,3
2	67	2,1	50	1,6	16	0,5	214	6,8
3	46	2,0	24	1,1	12	0,5	202	8,9
4	26	1,4	20	1,1	10	0,6	97	5,4
Innenstadt-Nord	193	2,0	139	1,4	49	0,5	638	6,7
5	106	2,6	39	1,0	46	1,1	126	3,1
6	259	3,4	44	0,6	38	0,5	147	1,9
7	196	3,1	46	0,7	35	0,5	131	2,1
8	130	2,5	38	0,7	15	0,3	100	1,9
Innenstadt-Ost	691	2,9	167	0,7	134	0,6	504	2,1
9	149	2,8	56	1,1	23	0,4	161	3,1
10	177	3,3	62	1,1	22	0,4	161	3,0
11	99	2,6	44	1,1	18	0,5	151	3,9
12	116	2,0	42	0,7	32	0,5	148	2,5
Innenstadt-West	541	2,7	204	1,0	95	0,5	621	3,0
13	138	2,3	32	0,5	40	0,7	126	2,1
14	149	2,5	24	0,4	31	0,5	136	2,3
Eving	287	2,4	56	0,5	71	0,6	262	2,2
16	123	2,2	20	0,4	43	0,8	123	2,2
17	122	2,2	25	0,5	43	0,8	139	2,5
18	106	2,0	15	0,3	30	0,6	138	2,6
Schamhorst	351	2,2	60	0,4	116	0,7	400	2,5
19	148	2,8	28	0,5	26	0,5	93	1,8
20	171	2,7	30	0,5	27	0,4	119	1,9
21	133	2,5	20	0,4	36	0,7	99	1,8
22	145	2,5	40	0,7	23	0,4	129	2,2
Brackel	597	2,6	118	0,5	112	0,5	440	1,9
23	120	2,5	19	0,4	48	1,0	86	1,8
24	158	2,6	18	0,3	26	0,4	115	1,9
25	148	2,5	18	0,3	27	0,5	85	1,4
26	280	3,1	37	0,4	57	0,6	109	1,2
Aplerbeck	706	2,7	92	0,4	158	0,6	395	1,5
27	84	2,2	33	0,8	38	1,0	128	3,3
28	84	2,2	41	1,1	38	1,0	113	3,0
29	210	2,9	33	0,5	66	0,9	113	1,6
30	364	4,3	29	0,3	31	0,4	94	1,1
Hörde	742	3,2	136	0,6	173	0,7	448	1,9
31	349	3,5	32	0,3	37	0,4	111	1,1
32	212	2,5	56	0,7	64	0,7	154	1,8
33	245	2,9	49	0,6	49	0,6	135	1,6
Hombruch	806	3,0	137	0,5	150	0,6	400	1,5
34	158	2,6	30	0,5	29	0,5	112	1,8
35	183	2,9	44	0,7	46	0,7	143	2,3
36	137	2,5	32	0,6	34	0,6	108	1,9
Lütgendortmund	478	2,7	106	0,6	109	0,6	363	2,0
37	104	2,6	12	0,3	26	0,7	95	2,4
38	68	1,8	17	0,5	32	0,9	105	2,8
39	104	2,1	16	0,3	27	0,6	132	2,7
Huckarde	276	2,2	45	0,4	85	0,7	332	2,6
40	106	2,5	16	0,4	26	0,6	92	2,1
41	68	2,0	17	0,5	31	0,9	98	2,9
42	135	2,7	23	0,5	43	0,8	127	2,5
Mengede	309	2,4	56	0,4	100	0,8	317	2,5
Dortmund insgesamt	5.977	2,7	1.316	0,6	1.352	0,6	5.120	2,3

Die Abweichungen der Ergebnisse der Oberbürgermeisterwahl von der Wahl des Rates in den 41 Kommunalwahlbezirken und den 12 Stadtbezirken - absolut und in Prozentpunkten -

Kommunalwahlbezirk / Stadtbezirk	CDU		SPD		GRÜNE		BÜRGERLISTE		DVU	
	absolut	Prozentpunkte	absolut	Prozentpunkte	absolut	Prozentpunkte	absolut	Prozentpunkte	absolut	Prozentpunkte
1	9	0,5	221	9,5	-159	-6,7	-14	-0,6	-6	-0,2
2	3	0,1	259	8,3	-160	-5,0	-17	-0,6	-30	-0,9
3	17	0,8	213	9,3	-120	-5,3	-43	-1,9	-17	-0,8
4	-3	-0,2	101	5,6	-60	-3,4	-6	-0,3	4	0,3
Innenstadt-Nord	26	0,3	794	8,3	-499	-5,2	-80	-0,8	-49	-0,5
5	53	1,3	424	10,4	-301	-7,4	-24	-0,6	-20	-0,5
6	132	1,6	453	5,8	-255	-3,3	-39	-0,5	-41	-0,5
7	13	0,2	597	9,3	-367	-5,7	-41	-0,7	-26	-0,4
8	31	0,7	560	10,7	-365	-6,8	-22	-0,4	-10	-0,1
Innenstadt-Ost	229	1,0	2.034	8,7	-1.288	-5,5	-126	-0,6	-97	-0,4
9	15	0,3	533	10,2	-367	-7,0	-27	-0,5	-18	-0,3
10	49	0,9	694	12,8	-497	-9,1	-47	-0,8	-12	-0,3
11	49	1,3	444	11,6	-344	-8,9	-18	-0,5	-18	-0,4
12	13	0,2	346	5,8	-186	-3,2	-26	-0,5	-38	-0,7
Innenstadt-West	126	0,6	2.017	9,9	-1.394	-6,9	-118	-0,6	-86	-0,4
13	41	0,6	386	6,2	-185	-3,1	-72	-1,2	-46	-0,8
14	44	0,7	270	4,5	-108	-1,8	-82	-1,4	-43	-0,7
Eving	85	0,7	656	5,4	-293	-2,4	-154	-1,3	-89	-0,8
16	66	1,1	234	4,2	-99	-1,9	-32	-0,6	-50	-0,9
17	65	1,1	193	3,5	-94	-1,7	-23	-0,4	-52	-0,9
18	-9	-0,2	261	4,9	-132	-2,5	-18	-0,4	-24	-0,5
Scharnhorst	122	0,7	688	4,2	-325	-2,0	-73	-0,4	-126	-0,8
19	-2	0,0	296	5,7	-151	-2,9	-41	-0,8	-24	-0,5
20	51	0,8	251	3,9	-148	-2,3	-31	-0,5	-25	-0,4
21	87	1,5	344	6,3	-186	-3,5	-93	-1,7	-19	-0,3
22	101	1,7	143	2,5	-116	-1,9	-54	-1,0	-19	-0,3
Brackel	237	1,0	1.034	4,5	-601	-2,7	-219	-1,0	-87	-0,4
23	54	1,1	353	7,4	-203	-4,3	-62	-1,3	-33	-0,7
24	154	2,6	406	6,7	-224	-3,7	-171	-2,8	-22	-0,4
25	-28	-0,5	445	7,6	-222	-3,7	-72	-1,2	-25	-0,4
26	112	1,3	540	6,0	-301	-3,2	-131	-1,4	-21	-0,2
Aplerbeck	292	1,1	1.744	6,8	-950	-3,6	-436	-1,7	-101	-0,4
27	-29	-0,8	322	8,2	-157	-4,1	-23	-0,6	-18	-0,5
28	-5	-0,2	260	6,9	-134	-3,5	-28	-0,7	-24	-0,6
29	65	1,0	392	5,5	-262	-3,6	-70	-0,9	-26	-0,3
30	-31	-0,4	675	8,0	-308	-3,6	-95	-1,1	-19	-0,2
Hörde	0	0,0	1.649	7,0	-861	-3,7	-216	-1,0	-86	-0,3
31	-36	-0,3	702	7,1	-361	-3,6	-50	-0,5	-25	-0,2
32	15	0,2	607	7,1	-314	-3,6	-64	-0,8	-33	-0,4
33	47	0,6	728	8,7	-479	-5,7	-73	-0,9	-11	-0,2
Hombruch	26	0,1	2.037	7,6	-1.154	-4,3	-187	-0,7	-69	-0,3
34	215	3,5	448	7,4	-212	-3,5	-222	-3,6	-39	-0,7
35	71	1,2	358	5,8	-166	-2,6	-124	-1,9	-25	-0,4
36	38	0,7	262	4,7	-125	-2,2	-50	-0,9	-23	-0,4
Lütgendortmund	324	1,8	1.068	6,0	-503	-2,8	-396	-2,2	-87	-0,5
37	14	0,2	211	5,2	-117	-2,9	-26	-0,6	-26	-0,6
38	40	1,1	162	4,4	-73	-2,0	-17	-0,5	-39	-1,1
39	-12	-0,3	325	6,6	-141	-2,9	-43	-0,9	-21	-0,4
Huckarde	42	0,3	698	5,5	-331	-2,6	-86	-0,7	-86	-0,7
40	-54	-1,3	234	5,4	-84	-1,9	-17	-0,4	-40	-0,9
41	0	-0,1	182	5,2	-63	-1,9	-12	-0,4	-14	-0,4
42	-36	-0,7	347	6,8	-158	-3,1	-19	-0,4	-47	-0,9
Mengede	-90	-0,7	763	5,9	-305	-2,4	-48	-0,4	-101	-0,8
Dortmund insgesamt	1.419	0,7	15.182	6,8	-8.504	-3,8	-2.139	-1,0	-1.064	-0,5

noch: Die Abweichungen der Ergebnisse der Oberbürgermeisterwahl von der Wahl des Rates in den 41 Kommunalwahlbezirken und den 12 Stadtbezirken - absolut und in Prozentpunkten -

Kommunalwahlbezirk / Stadtbezirk	FDP		Linkes Bündnis		Offensive D		PDS - Offene Liste	
	absolut	Prozentpunkte	absolut	Prozentpunkte	absolut	Prozentpunkte	absolut	Prozentpunkte
1	-28	-1,2	-6	-0,3	-5	-0,2	-18	-0,8
2	-15	-0,5	-13	-0,4	-13	-0,4	-20	-0,6
3	-10	-0,5	-12	-0,5	3	0,1	-20	-0,9
4	-1	-0,1	-12	-0,7	-6	-0,3	-15	-0,8
Innenstadt-Nord	-54	-0,6	-43	-0,5	-21	-0,2	-73	-0,7
5	-65	-1,6	-13	-0,3	-17	-0,5	-36	-0,9
6	-162	-2,1	-5	0,0	-20	-0,3	-49	-0,6
7	-127	-2,0	-4	-0,1	-13	-0,3	-30	-0,4
8	-105	-1,9	-27	-0,5	-7	-0,1	-38	-0,7
Innenstadt-Ost	-459	-2,0	-49	-0,2	-57	-0,2	-153	-0,7
9	-40	-0,8	-37	-0,7	-2	-0,1	-39	-0,7
10	-99	-1,8	-27	-0,5	-7	-0,1	-61	-1,1
11	-44	-1,1	-25	-0,7	-3	0,0	-32	-0,8
12	-48	-0,8	-10	-0,2	1	0,0	-39	-0,7
Innenstadt-West	-231	-1,1	-99	-0,5	-11	0,0	-171	-0,9
13	-32	-0,5	-3	-0,1	-11	-0,1	-26	-0,4
14	-25	-0,4	-8	-0,1	-11	-0,2	-35	-0,6
Eving	-57	-0,5	-11	-0,1	-22	-0,2	-61	-0,5
16	-34	-0,7	-5	-0,1	-1	0,0	-30	-0,6
17	-26	-0,5	0	0,0	10	0,2	-31	-0,6
18	-42	-0,8	1	0,0	-3	0,0	-34	-0,6
Scharnhorst	-102	-0,6	-4	0,0	6	0,0	-95	-0,5
19	-24	-0,5	-7	-0,2	-17	-0,3	-30	-0,6
20	-57	-0,9	-17	-0,2	-6	-0,1	-12	-0,1
21	-83	-1,5	-10	-0,2	-14	-0,2	-14	-0,3
22	-42	-0,7	-6	-0,1	-4	-0,1	-4	-0,1
Brackel	-206	-0,9	-40	-0,2	-41	-0,2	-60	-0,3
23	-75	-1,6	-7	-0,1	-9	-0,2	-17	-0,4
24	-78	-1,3	-8	-0,1	-6	-0,1	-21	-0,3
25	-72	-1,2	-6	-0,1	-4	0,0	-22	-0,4
26	-125	-1,3	-23	-0,3	-22	-0,3	-40	-0,4
Aplerbeck	-350	-1,4	-44	-0,1	-41	-0,2	-100	-0,4
27	-30	-0,7	0	0,0	-6	-0,1	-52	-1,3
28	-24	-0,6	-2	0,0	-27	-0,7	-16	-0,4
29	-67	-0,9	-14	-0,1	-6	-0,1	-23	-0,3
30	-154	-1,9	-16	-0,2	-7	-0,1	-37	-0,5
Hörde	-275	-1,2	-32	-0,1	-46	-0,2	-128	-0,6
31	-165	-1,7	-15	-0,2	-12	-0,1	-35	-0,4
32	-98	-1,1	-39	-0,4	-29	-0,4	-51	-0,6
33	-108	-1,3	-14	-0,1	-1	0,0	-66	-0,8
Hombruch	-371	-1,4	-68	-0,3	-42	-0,1	-152	-0,6
34	-148	-2,5	-9	-0,1	-2	0,0	-27	-0,5
35	-63	-1,0	3	0,0	-9	-0,2	-47	-0,7
36	-61	-1,1	-6	-0,1	-12	-0,2	-22	-0,4
Lütgendortmund	-272	-1,5	-12	-0,1	-23	-0,1	-96	-0,6
37	-28	-0,7	1	0,0	0	0,0	-17	-0,4
38	-46	-1,3	-8	-0,2	3	0,1	-21	-0,6
39	-44	-0,9	-15	-0,3	-1	0,0	-44	-0,9
Huckarde	-118	-0,9	-22	-0,1	2	0,0	-82	-0,7
40	-17	-0,4	-4	-0,1	-3	-0,1	-10	-0,3
41	-46	-1,3	-6	-0,2	-9	-0,3	-27	-0,8
42	-56	-1,1	-1	0,0	-9	-0,2	-18	-0,4
Mengede	-119	-1,0	-11	-0,1	-21	-0,1	-55	-0,4
Dortmund insgesamt	-2.614	-1,1	-435	-0,2	-317	-0,1	-1.226	-0,5

B.

Die Ergebnisse der Stichwahl des Oberbürgermeisters

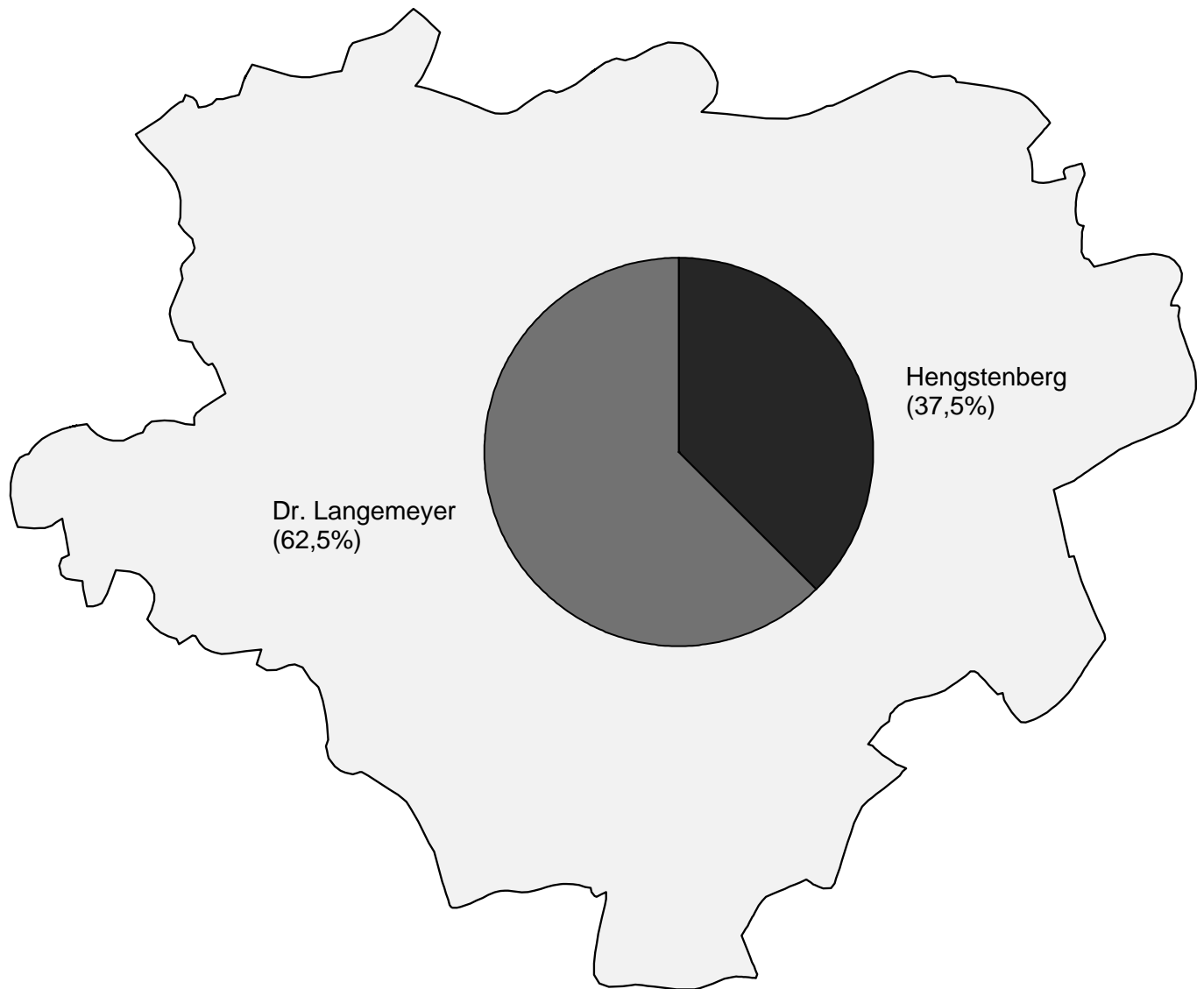

B. Die Ergebnisse der Stichwahl des Oberbürgermeisters

Tabelle:	Das Ergebnis der Stichwahl des Oberbürgermeisters	27
Tabelle:	Ergebnisse der Stichwahl in den Stadtbezirken	27
Karte:	Stärkste/Schwächste Kommunalwahlbezirke für Frank Hengstenberg (CDU)	27
Karte:	Stärkste/Schwächste Kommunalwahlbezirke für Dr. Gerhard Langemeyer (SPD)	27
Tabelle:	Das Ergebnis der Oberbürgermeisterwahl am 26.09.2004 (Hauptwahl) und am 10.10.2004 (Stichwahl) nach Kommunalwahlbezirken und Stadtbezirken - Hengstenberg -	28
Tabelle:	Das Ergebnis der Oberbürgermeisterwahl am 26.09.2004 (Hauptwahl) und am 10.10.2004 (Stichwahl) nach Kommunalwahlbezirken und Stadtbezirken - Dr. Langemeyer -	29
Anhang:	Ergebnis und prozentuale Stimmenverteilung der Oberbürgermeisterwahl (Haupt- und Stichwahl) in den Stimmbezirken	57

Ergebnis der Stichwahl des Oberbürgermeisters

Wahlberechtigte	449.060	
Wähler insgesamt	169.777	
Wahlbeteiligung i. v. H.	37,8	
Ungültige Stimmen	1.551	
Gültige Stimmen	168.226	
Von den gültigen Stimmen entfielen auf	absolut	prozentual
Frank Hengstenberg CDU	63.037	37,5
Dr. Gerhard Langemeyer SPD	105.189	62,5

Gewählt wurde ...

Dr. Gerhard Langemeyer

mit 105.189 von 168.226 gültigen Stimmen insgesamt.
Dies entspricht einem Stimmenanteil von 62,5 %.

Ergebnis der Stichwahl in den Stadtbezirken

Stadtbezirke	Wahlbeteiligung	Hengstenberg (CDU)		Dr. Langemeyer (SPD)	
		absolut	in v. H.	absolut	in v. H.
Innenstadt-Nord	23,5	2.001	29,0	4.890	71,0
Innenstadt-Ost	41,9	7.177	39,8	10.834	60,2
Innenstadt-West	38,2	4.779	31,7	10.310	68,3
Eving	34,4	2.810	31,6	6.078	68,4
Scharnhorst	34,7	4.343	35,4	7.916	64,6
Brackel	37,9	6.444	37,5	10.734	62,5
Aplerbeck	44,4	8.207	41,2	11.699	58,8
Hörde	42,8	7.557	42,0	10.419	58,0
Hombruch	45,3	8.793	42,7	11.787	57,3
Lütgendortmund	33,7	4.413	34,1	8.532	65,9
Huckarde	34,3	3.237	34,8	6.064	65,2
Mengede	32,1	3.276	35,6	5.926	64,4

Stärkste/Schwächste Kommunalwahlbezirke für Frank Hengstenberg (CDU)

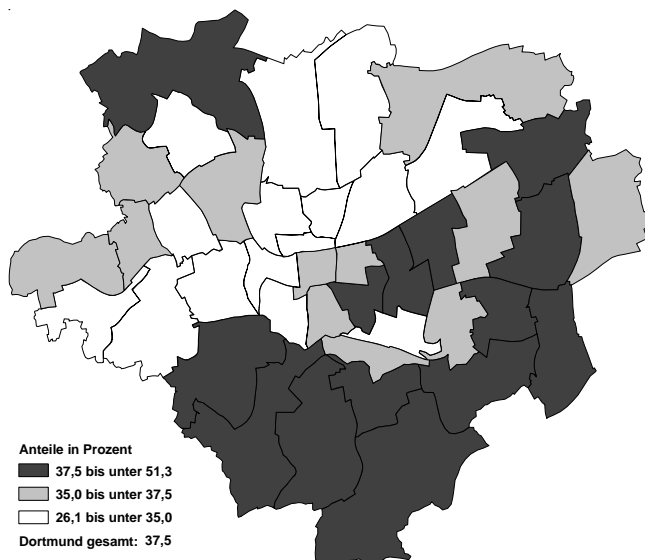

Stärkste/Schwächste Kommunalwahlbezirke für Dr. Gerhard Langemeyer (SPD)

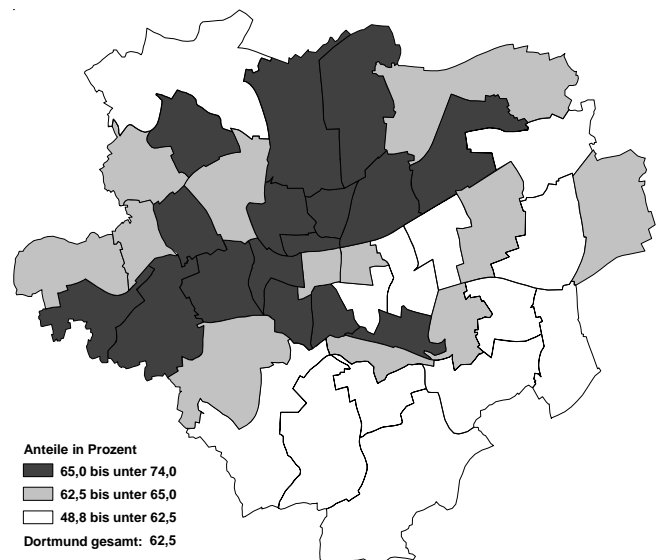

Das Ergebnis der Oberbürgermeisterwahl am 26.09.2004 (Hauptwahl) und am 10.10.2004 (Stichwahl) nach Kommunalwahlbezirken und Stadtbezirken - Hengstenberg -

Kommunalwahlbezirk / Stadtbezirk	Wahlbeteiligung		Von den gültigen Stimmen entfielen auf Frank Hengstenberg				
	Hauptwahl	Stichwahl	Hauptwahl	Stichwahl	Differenz Sp. 5 - Sp. 4	Hauptwahl	Stichwahl
	in v. H.	in v. H.	absolut	absolut		in v. H.	in v. H.
1	2	3	4	5	6	7	8
1	36,5	27,4	599	512	-87	25,5	29,2
2	32,6	23,2	824	701	-123	26,0	31,1
3	30,1	20,2	475	398	-77	21,0	26,1
4	31,3	23,7	434	390	-44	24,1	28,7
Innenstadt-Nord	32,6	23,5	2.332	2.001	-331	24,3	29,0
5	47,1	35,9	1.247	1.096	-151	30,8	35,7
6	54,9	42,0	3.001	2.497	-504	38,8	42,1
7	56,5	44,1	2.502	2.179	-323	39,2	43,7
8	59,4	45,0	1.699	1.405	-294	32,1	35,0
Innenstadt-Ost	54,7	41,9	8.449	7.177	-1.272	36,0	39,8
9	57,4	43,3	1.406	1.273	-133	26,8	32,2
10	51,9	37,9	1.645	1.425	-220	30,2	36,0
11	46,1	33,1	877	747	-130	22,8	27,1
12	50,2	38,0	1.575	1.334	-241	27,0	30,2
Innenstadt-West	51,4	38,2	5.503	4.779	-724	27,0	31,7
13	47,5	35,2	1.745	1.513	-232	28,6	33,6
14	45,5	33,6	1.546	1.297	-249	26,1	29,6
Eving	46,5	34,4	3.291	2.810	-481	27,4	31,6
16	48,1	36,0	1.719	1.481	-238	31,2	35,9
17	45,9	35,0	1.572	1.322	-250	28,8	31,6
18	45,0	33,2	1.922	1.540	-382	35,9	39,0
Scharnhorst	46,3	34,7	5.213	4.343	-870	32,0	35,4
19	53,3	41,2	1.731	1.569	-162	33,2	38,8
20	53,2	40,8	2.140	1.798	-342	33,4	36,5
21	52,5	39,3	1.812	1.519	-293	33,8	37,9
22	43,7	31,6	1.981	1.558	-423	34,0	37,0
Brackel	50,3	37,9	7.664	6.444	-1.220	33,6	37,5
23	52,9	40,2	1.561	1.336	-225	32,7	36,8
24	54,9	42,3	2.273	1.971	-302	37,3	42,0
25	58,4	44,7	2.138	1.756	-382	36,1	38,7
26	62,7	48,3	3.721	3.144	-577	40,8	44,6
Aplerbeck	57,8	44,4	9.693	8.207	-1.486	37,4	41,2
27	47,7	37,0	1.050	919	-131	27,0	30,6
28	42,8	32,6	1.163	1.019	-144	30,6	35,2
29	59,8	47,1	2.846	2.472	-374	39,3	43,1
30	65,5	49,6	3.724	3.147	-577	44,4	49,6
Hörde	55,6	42,8	8.783	7.557	-1.226	37,7	42,0
31	64,2	49,6	4.667	3.901	-766	47,5	51,2
32	55,5	42,7	2.963	2.511	-452	34,6	38,0
33	57,6	43,4	2.840	2.381	-459	33,8	37,5
Hombruch	59,1	45,3	10.470	8.793	-1.677	39,0	42,7
34	48,9	35,7	1.879	1.510	-369	31,0	34,2
35	44,6	31,7	1.840	1.460	-380	29,4	32,7
36	46,4	33,9	1.795	1.443	-352	32,3	35,4
Lütgendortmund	46,6	33,7	5.514	4.413	-1.101	30,8	34,1
37	46,3	33,8	1.302	1.063	-239	32,6	36,5
38	46,1	33,9	987	852	-135	26,6	31,2
39	47,0	35,0	1.424	1.322	-102	29,1	36,1
Huckarde	46,5	34,3	3.713	3.237	-476	29,5	34,8
40	43,3	31,8	1.424	1.166	-258	33,2	36,9
41	42,1	30,2	951	755	-196	27,8	30,8
42	47,7	33,7	1.701	1.355	-346	33,5	37,7
Mengede	44,6	32,1	4.076	3.276	-800	31,9	35,6
Dortmund insgesamt	50,3	37,8	74.701	63.037	-11.664	33,4	37,5

Das Ergebnis der Oberbürgermeisterwahl am 26.09.2004 (Hauptwahl) und am 10.10.2004 (Stichwahl) nach Kommunalwahlbezirken und Stadtbezirken - Dr. Langemeyer -

Kommunalwahlbezirk / Stadtbezirk	Wahlbeteiligung		Von den gültigen Stimmen entfielen auf Dr. Gerhard Langemeyer				
	Hauptwahl	Stichwahl	Hauptwahl	Stichwahl	Differenz Sp. 5 - Sp. 4	Hauptwahl	Stichwahl
	in v. H.	in v. H.	absolut	absolut		in v. H.	in v. H.
1	2	3	4	5	6	7	8
1	36,5	27,4	1.141	1.243	102	48,5	70,8
2	32,6	23,2	1.492	1.555	63	47,1	68,9
3	30,1	20,2	1.195	1.125	-70	52,7	73,9
4	31,3	23,7	970	967	-3	53,9	71,3
Innenstadt-Nord	32,6	23,5	4.798	4.890	92	50,0	71,0
5	47,1	35,9	1.878	1.977	99	46,3	64,3
6	54,9	42,0	3.455	3.438	-17	44,7	57,9
7	56,5	44,1	2.761	2.806	45	43,2	56,3
8	59,4	45,0	2.573	2.613	40	48,6	65,0
Innenstadt-Ost	54,7	41,9	10.667	10.834	167	45,5	60,2
9	57,4	43,3	2.476	2.683	207	47,2	67,8
10	51,9	37,9	2.404	2.535	131	44,2	64,0
11	46,1	33,1	1.890	2.013	123	49,1	72,9
12	50,2	38,0	3.202	3.079	-123	54,8	69,8
Innenstadt-West	51,4	38,2	9.972	10.310	338	48,9	68,3
13	47,5	35,2	3.188	2.996	-192	52,3	66,4
14	45,5	33,6	3.320	3.082	-238	56,0	70,4
Eving	46,5	34,4	6.508	6.078	-430	54,1	68,4
16	48,1	36,0	2.861	2.648	-213	52,0	64,1
17	45,9	35,0	3.006	2.863	-143	55,1	68,4
18	45,0	33,2	2.589	2.405	-184	48,4	61,0
Scharnhorst	46,3	34,7	8.456	7.916	-540	51,9	64,6
19	53,3	41,2	2.543	2.474	-69	48,8	61,2
20	53,2	40,8	3.182	3.126	-56	49,7	63,5
21	52,5	39,3	2.582	2.485	-97	48,2	62,1
22	43,7	31,6	2.759	2.649	-110	47,4	63,0
Brackel	50,3	37,9	11.066	10.734	-332	48,5	62,5
23	52,9	40,2	2.340	2.291	-49	49,1	63,2
24	54,9	42,3	2.689	2.726	37	44,1	58,0
25	58,4	44,7	2.820	2.783	-37	47,7	61,3
26	62,7	48,3	3.958	3.899	-59	43,4	55,4
Aplerbeck	57,8	44,4	11.807	11.699	-108	45,6	58,8
27	47,7	37,0	2.107	2.088	-19	54,2	69,4
28	42,8	32,6	1.860	1.872	12	49,0	64,8
29	59,8	47,1	3.136	3.263	127	43,3	56,9
30	65,5	49,6	3.326	3.196	-130	39,7	50,4
Hörde	55,6	42,8	10.429	10.419	-10	44,7	58,0
31	64,2	49,6	3.739	3.719	-20	38,0	48,8
32	55,5	42,7	4.150	4.105	-45	48,4	62,0
33	57,6	43,4	4.029	3.963	-66	47,9	62,5
Hombruch	59,1	45,3	11.918	11.787	-131	44,4	57,3
34	48,9	35,7	3.044	2.900	-144	50,3	65,8
35	44,6	31,7	3.311	3.002	-309	52,9	67,3
36	46,4	33,9	2.879	2.630	-249	51,8	64,6
Lütgendortmund	46,6	33,7	9.234	8.532	-702	51,7	65,9
37	46,3	33,8	2.013	1.847	-166	50,5	63,5
38	46,1	33,9	2.012	1.881	-131	54,3	68,8
39	47,0	35,0	2.558	2.336	-222	52,3	63,9
Huckarde	46,5	34,3	6.583	6.064	-519	52,3	65,2
40	43,3	31,8	2.119	1.992	-127	49,5	63,1
41	42,1	30,2	1.765	1.693	-72	51,6	69,2
42	47,7	33,7	2.369	2.241	-128	46,7	62,3
Mengede	44,6	32,1	6.253	5.926	-327	48,9	64,4
Dortmund insgesamt	50,3	37,8	107.691	105.189	-2.502	48,1	62,5

C.

Die Ergebnisse der Wahl des Rates

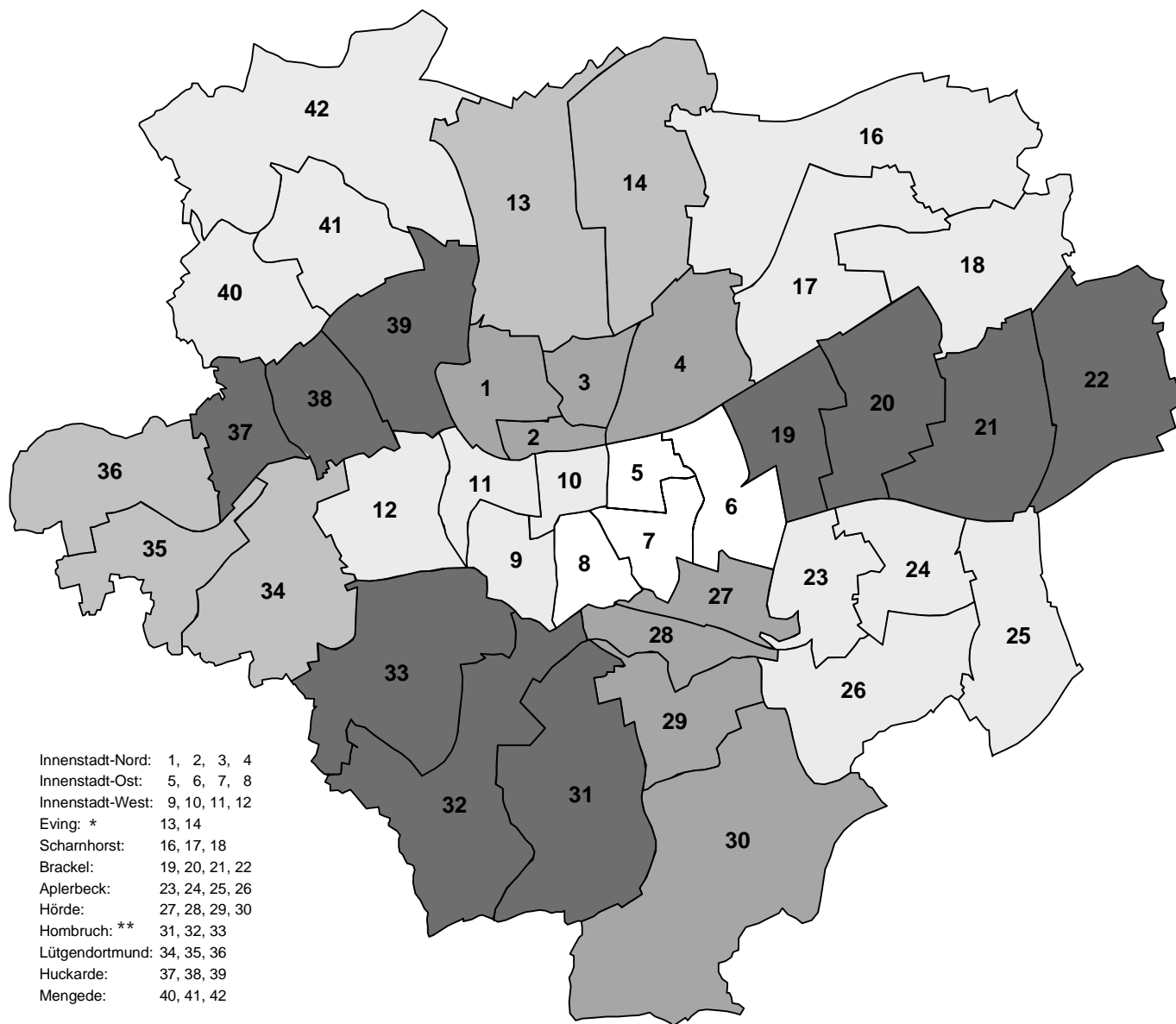

* Aufgrund der im Rahmen des Gesetzes zur Änderung der Kommunalverfassung vom 17.05.1994, Artikel V (Änderung des Kommunalwahlgesetzes), vorzunehmenden Verringerung der Kommunalwahlbezirke auf 41 wurden vor der Kommunalwahl 1999 aus den Kommunalwahlbezirken 13 bis 15 die Kommunalwahlbezirke 13 und 14 gebildet.

** Mit Beschluss des Wahlausschusses vom 11.07.2003 wurden aufgrund der aktuellen Einwohnerzahlen die Grenzen zwischen den Kommunalwahlbezirken 32 und 33 für die Kommunalwahl 2004 geändert.

C. Die Ergebnisse der Wahl des Rates

Tabelle:	Das Dortmunder Gesamtergebnis	33
Grafik:	Gewinne/Verluste der Parteien bei den Ratswahlen 2004/1999 - absolut -	33
Grafik:	Gewinne/Verluste der Parteien bei den Ratswahlen 2004/1999 - in Prozentpunkten -	33
Grafik:	Die Ratswahlergebnisse seit 1979 - absolut und prozentual -	33
Tabelle:	Die Ergebnisse der Ratswahl in den 41 Kommunalwahlbezirken und den 12 Stadtbezirken - absolute Ergebnisse -	34
Tabelle:	Die Ergebnisse der Ratswahl in den 41 Kommunalwahlbezirken und den 12 Stadtbezirken - prozentuale Ergebnisse -	35
Tabelle:	Die Ergebnisveränderungen ausgewählter Parteien der Ratswahlen 2004/1999 in den 41 Kommunalwahlbezirken und den 12 Stadtbezirken - absolut und in Prozentpunkten -	36
Tabelle:	Die Ergebnisabweichungen der Ratswahl (Rat) gegenüber der Bezirksvertretungswahl (BV) in den 41 Kommunalwahlbezirken und den 12 Stadtbezirken - absolut und in Prozentpunkten -	37
Tabelle:	Die Stimmbezirke mit CDU- und SPD-Mehrheit nach Stadtbezirken	38
Grafik:	Die Sitzverteilung im Dortmunder Rat seit 1984	38
Tabelle:	Die direkt gewählten Ratsvertreterinnen und Ratsvertreter	39
Tabelle:	Die aus der Rerserveliste gewählten Ratsvertreterinnen und Ratsvertreter	39
Tabelle:	Die Parteienergebnisse nach Altersgruppen und Geschlecht	40
Grafik:	Die Parteienergebnisse nach Altersgruppen und Geschlecht	40
Tabelle:	Der Altersaufbau der männlichen und weiblichen Wähler nach Parteien	41
Grafik:	Der Altersaufbau der männlichen und weiblichen Wähler nach ausgewählten Parteien	41
Karte:	Die Wahlbeteiligung in den 41 Kommunalwahlbezirken	42
Grafik:	Die Entwicklung der Wahlbeteiligung seit 1979	42
Tabelle:	Die Wahlbeteiligung nach Altersgruppen und Geschlecht in %	42
Grafik:	Die Wahlbeteiligung (mit Briefwahl) nach Altersgruppen und Geschlecht in %	42
Tabelle:	Die ausgestellten Wahlscheine nach Stadt- und Kommunalwahlbezirken	43
Grafik:	Der Anteil der Briefwähler an den Wählern insgesamt seit 1984 - in % -	43
Grafik:	Die Entwicklung des Briefwahlaufkommens seit 1984	43
Tabelle:	Die Antragsteller der Briefwahl nach Altersgruppen und Geschlecht	44
Tabelle:	Das Briefwahlergebnis und das Gesamtergebnis	44
Grafik:	Das Briefwahlergebnis und das Urnenwahlergebnis der Ratswahl 2004	44
Tabelle:	Die Ratswahlergebnisse in den vier Landtagswahlkreisen	45
Tabelle:	Die Neugliederung der Landtagswahlkreise	45
Karte:	Die vier Dortmunder Landtagswahlkreise	45
Tabelle:	Die Ergebnisse der Ratswahl 2004 im Vergleich der 20 größten Städte Nordrhein-Westfalens	46
Tabelle:	Die Ergebnisveränderung der Ratswahlen 2004/1999 im Vergleich der 20 größten Städte Nord- rhein-Westfalens	46
Anhang:	Ergebnis und prozentuale Stimmenverteilung der Wahl des Rates und der Bezirksvertretungen in den Stimmbezirken	95

Das Dortmunder Gesamtergebnis

Wahlberechtigte	449.050	
Wähler insgesamt	226.041	
darunter mit Wahlschein	51.112	
Wahlbeteiligung in v. H.	50,3	
Ungültige Stimmen	2.239	
Gültige Stimmen	223.802	
Von den gültigen Stimmen entfielen auf	absolut	prozentual
CDU	73.282	32,7
SPD	92.509	41,3
GRÜNE	25.635	11,5
BÜRGERLISTE	6.874	3,1
DVU	6.880	3,1
FDP	8.591	3,8
Linkes Bündnis	1.751	0,8
Offensive D	1.669	0,7
PDS - Offene Liste	6.346	2,8
Wählervereinigung Stadtgrüne	265	0,1

Gewinne/Verluste der Parteien bei den Ratswahlen 2004/1999 - absolut -

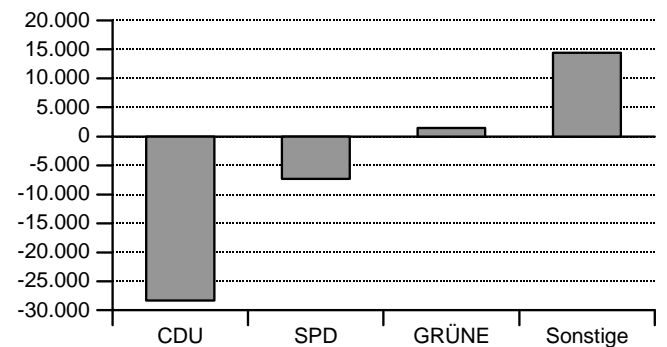

Gewinne/Verluste der Parteien bei den Ratswahlen 2004/1999 - in Prozentpunkten -

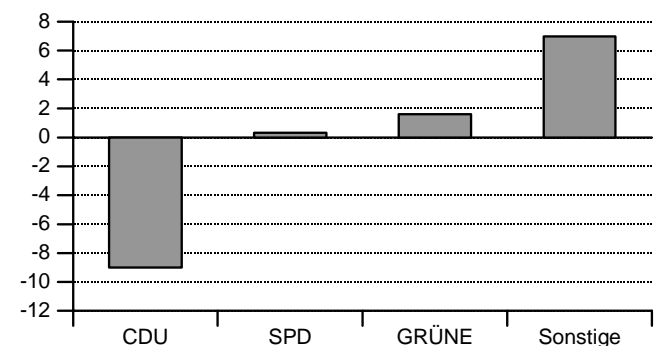

Die Ratswahlergebnisse seit 1979 - absolut und prozentual -

Wähler

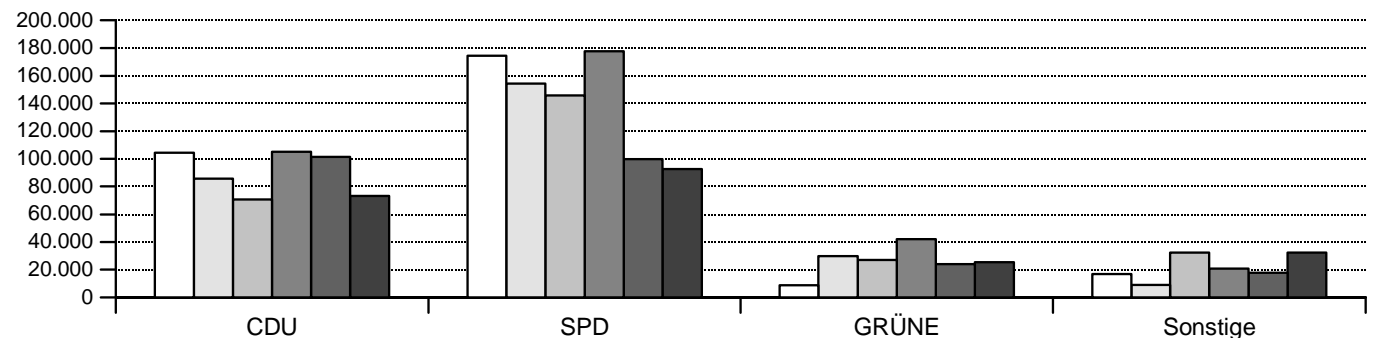

in %

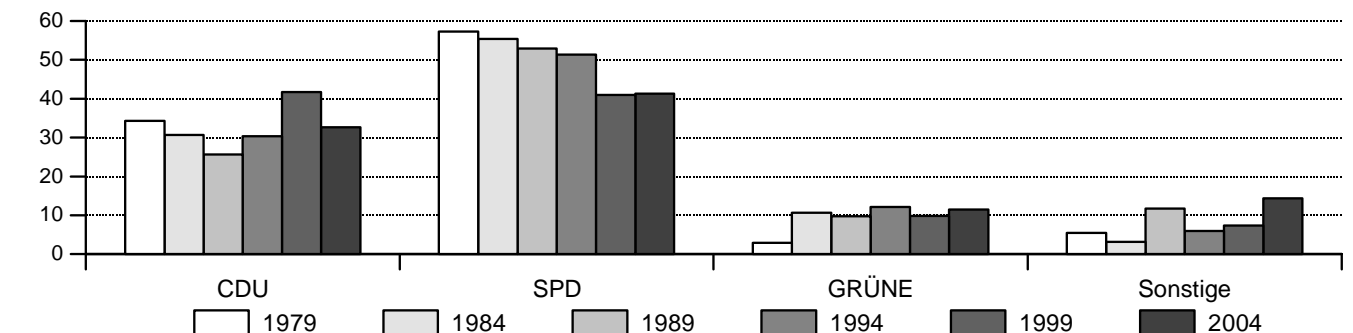

Die Ergebnisse der Ratswahl in den 41 Kommunalwahlbezirken und den 12 Stadtbezirken - absolute Ergebnisse -

Kommunalwahlbezirk / Stadtbezirk	Wahlberechtigte	Wähler	Gültige Stimmen	Von den gültigen Stimmen entfielen auf									
				CDU	SPD	GRÜNE	BÜRGER-LISTE	DVU	FDP	Linkes Bündnis	Offensive D	PDS - Offene Liste	Wählervereinigungen Stadtgrüne
1	6.522	2.381	2.358	590	920	423	62	71	82	51	16	143	-
2	9.880	3.223	3.176	821	1.233	495	81	138	82	63	29	234	-
3	7.596	2.284	2.264	458	982	307	106	79	56	36	9	222	9
4	5.821	1.823	1.799	437	869	206	38	62	27	32	16	112	-
Innenstadt-Nord	29.819	9.711	9.597	2.306	4.004	1.431	287	350	247	182	70	711	9
5	8.690	4.095	4.053	1.194	1.454	784	98	75	171	52	63	162	-
6	14.263	7.790	7.713	2.869	3.002	819	157	142	421	49	58	196	-
7	11.412	6.447	6.386	2.489	2.164	929	131	91	323	50	48	161	-
8	9.049	5.371	5.313	1.668	2.013	990	78	71	235	65	22	138	33
Innenstadt-Ost	43.414	23.703	23.465	8.220	8.633	3.522	464	379	1.150	216	191	657	33
9	9.244	5.305	5.252	1.391	1.943	1.177	123	84	189	93	25	200	27
10	10.605	5.500	5.451	1.596	1.710	1.317	138	74	276	89	29	222	-
11	8.461	3.904	3.859	828	1.446	971	77	101	143	69	21	183	20
12	11.731	5.884	5.828	1.562	2.856	566	103	307	164	52	31	187	-
Innenstadt-West	40.041	20.593	20.390	5.377	7.955	4.031	441	566	772	303	106	792	47
13	12.944	6.150	6.082	1.704	2.802	540	264	329	170	35	51	152	35
14	13.134	5.982	5.925	1.502	3.050	423	227	304	174	32	42	171	-
Eving	26.078	12.132	12.007	3.206	5.852	963	491	633	344	67	93	323	35
16	11.531	5.550	5.494	1.653	2.627	393	120	282	157	25	44	153	40
17	12.042	5.524	5.448	1.507	2.813	307	116	295	148	25	33	170	34
18	11.968	5.391	5.348	1.931	2.328	410	111	201	148	14	33	172	-
Scharnhorst	35.541	16.465	16.290	5.091	7.768	1.110	347	778	453	64	110	495	74
19	9.853	5.255	5.214	1.733	2.247	554	158	149	172	35	43	123	-
20	12.163	6.466	6.399	2.089	2.931	622	197	121	228	47	33	131	-
21	10.270	5.391	5.343	1.725	2.238	497	322	152	216	30	50	113	-
22	13.416	5.867	5.823	1.880	2.616	556	201	177	187	46	27	133	-
Brackel	45.702	22.979	22.779	7.427	10.032	2.229	878	599	803	158	153	500	-
23	9.102	4.815	4.768	1.507	1.987	570	213	110	195	26	57	103	-
24	11.208	6.151	6.103	2.119	2.283	708	420	102	236	26	32	136	41
25	10.226	5.973	5.922	2.166	2.375	672	222	105	220	24	31	107	-
26	14.679	9.205	9.134	3.609	3.418	936	365	113	405	60	79	149	-
Aplerbeck	45.215	26.144	25.927	9.401	10.063	2.886	1.220	430	1.056	136	199	495	41
27	8.220	3.922	3.884	1.079	1.785	431	129	89	114	33	44	180	-
28	8.988	3.845	3.797	1.168	1.600	400	142	142	108	43	65	129	-
29	12.244	7.320	7.256	2.781	2.744	811	264	124	277	47	72	136	-
30	12.875	8.439	8.374	3.755	2.651	866	271	99	518	45	38	131	-
Hörde	42.327	23.526	23.311	8.783	8.780	2.508	806	454	1.017	168	219	576	-
31	15.442	9.910	9.829	4.703	3.037	1.055	165	113	514	47	49	146	-
32	15.597	8.661	8.578	2.948	3.543	1.007	204	173	310	95	93	205	-
33	14.764	8.507	8.413	2.793	3.301	1.276	192	158	353	63	50	201	26
Hornbruch	45.803	27.078	26.820	10.444	9.881	3.338	561	444	1.177	205	192	552	26
34	12.517	6.123	6.052	1.664	2.596	623	389	265	306	39	31	139	-
35	14.186	6.323	6.264	1.769	2.953	504	265	241	246	41	55	190	-
36	12.124	5.630	5.558	1.757	2.617	390	163	219	198	38	46	130	-
Lütgendortmund	38.827	18.076	17.874	5.190	8.166	1.517	817	725	750	118	132	459	-
37	8.710	4.035	3.978	1.288	1.802	331	92	184	132	11	26	112	-
38	8.144	3.757	3.707	947	1.850	254	99	263	114	25	29	126	-
39	10.534	4.949	4.890	1.436	2.233	437	152	249	148	31	28	176	-
Huckarde	27.388	12.741	12.575	3.671	5.885	1.022	343	696	394	67	83	414	-
40	9.975	4.318	4.279	1.478	1.885	314	79	249	123	20	29	102	-
41	8.176	3.445	3.414	951	1.583	252	53	273	114	23	40	125	-
42	10.744	5.130	5.074	1.737	2.022	512	87	304	191	24	52	145	-
Mengede	28.895	12.893	12.767	4.166	5.490	1.078	219	826	428	67	121	372	-
Dortmund insgesamt	449.050	226.041	223.802	73.282	92.509	25.635	6.874	6.880	8.591	1.751	1.669	6.346	265

Die Ergebnisse der Ratswahl in den 41 Kommunalwahlbezirken und den 12 Stadtbezirken - prozentuale Ergebnisse -

Kommunalwahlbezirk / Stadtbezirk	Wahlbeteiligung	Von den gültigen Stimmen entfielen auf									
		CDU	SPD	GRÜNE	BÜRGER-LISTE	DVU	FDP	Linkes Bündnis	Offensive D	PDS - Offene Liste	Wählervereinigung Stadtgrüne
1	36,5	25,0	39,0	17,9	2,6	3,0	3,5	2,2	0,7	6,1	-
2	32,6	25,9	38,8	15,6	2,6	4,3	2,6	2,0	0,9	7,4	-
3	30,1	20,2	43,4	13,6	4,7	3,5	2,5	1,6	0,4	9,8	0,4
4	31,3	24,3	48,3	11,5	2,1	3,4	1,5	1,8	0,9	6,2	-
Innenstadt-Nord	32,6	24,0	41,7	14,9	3,0	3,6	2,6	1,9	0,7	7,4	0,1
5	47,1	29,5	35,9	19,3	2,4	1,9	4,2	1,3	1,6	4,0	-
6	54,6	37,2	38,9	10,6	2,0	1,8	5,5	0,6	0,8	2,5	-
7	56,5	39,0	33,9	14,5	2,1	1,4	5,1	0,8	0,8	2,5	-
8	59,4	31,4	37,9	18,6	1,5	1,3	4,4	1,2	0,4	2,6	0,6
Innenstadt-Ost	54,6	35,0	36,8	15,0	2,0	1,6	4,9	0,9	0,8	2,8	0,1
9	57,4	26,5	37,0	22,4	2,3	1,6	3,6	1,8	0,5	3,8	0,5
10	51,9	29,3	31,4	24,2	2,5	1,4	5,1	1,6	0,5	4,1	-
11	46,1	21,5	37,5	25,2	2,0	2,6	3,7	1,8	0,5	4,7	0,5
12	50,2	26,8	49,0	9,7	1,8	5,3	2,8	0,9	0,5	3,2	-
Innenstadt-West	51,4	26,4	39,0	19,8	2,2	2,8	3,8	1,5	0,5	3,9	0,2
13	47,5	28,0	46,1	8,9	4,3	5,4	2,8	0,6	0,8	2,5	0,6
14	45,5	25,4	51,5	7,1	3,8	5,1	2,9	0,5	0,7	2,9	-
Eving	46,5	26,7	48,7	8,0	4,1	5,3	2,9	0,6	0,8	2,7	0,3
16	48,1	30,1	47,8	7,2	2,2	5,1	2,9	0,5	0,8	2,8	0,7
17	45,9	27,7	51,6	5,6	2,1	5,4	2,7	0,5	0,6	3,1	0,6
18	45,0	36,1	43,5	7,7	2,1	3,8	2,8	0,3	0,6	3,2	-
Scharnhorst	46,3	31,3	47,7	6,8	2,1	4,8	2,8	0,4	0,7	3,0	0,5
19	53,3	33,2	43,1	10,6	3,0	2,9	3,3	0,7	0,8	2,4	-
20	53,2	32,6	45,8	9,7	3,1	1,9	3,6	0,7	0,5	2,0	-
21	52,5	32,3	41,9	9,3	6,0	2,8	4,0	0,6	0,9	2,1	-
22	43,7	32,3	44,9	9,5	3,5	3,0	3,2	0,8	0,5	2,3	-
Brackel	50,3	32,6	44,0	9,8	3,9	2,6	3,5	0,7	0,7	2,2	-
23	52,9	31,6	41,7	12,0	4,5	2,3	4,1	0,5	1,2	2,2	-
24	54,9	34,7	37,4	11,6	6,9	1,7	3,9	0,4	0,5	2,2	0,7
25	58,4	36,6	40,1	11,3	3,7	1,8	3,7	0,4	0,5	1,8	-
26	62,7	39,5	37,4	10,2	4,0	1,2	4,4	0,7	0,9	1,6	-
Aplerbeck	57,8	36,3	38,8	11,1	4,7	1,7	4,1	0,5	0,8	1,9	0,2
27	47,7	27,8	46,0	11,1	3,3	2,3	2,9	0,8	1,1	4,6	-
28	42,8	30,8	42,1	10,5	3,7	3,7	2,8	1,1	1,7	3,4	-
29	59,8	38,3	37,8	11,2	3,6	1,7	3,8	0,6	1,0	1,9	-
30	65,5	44,8	31,7	10,3	3,2	1,2	6,2	0,5	0,5	1,6	-
Hörde	55,6	37,7	37,7	10,8	3,5	1,9	4,4	0,7	0,9	2,5	-
31	64,2	47,8	30,9	10,7	1,7	1,1	5,2	0,5	0,5	1,5	-
32	55,5	34,4	41,3	11,7	2,4	2,0	3,6	1,1	1,1	2,4	-
33	57,6	33,2	39,2	15,2	2,3	1,9	4,2	0,7	0,6	2,4	0,3
Hombruch	59,1	38,9	36,8	12,4	2,1	1,7	4,4	0,8	0,7	2,1	0,1
34	48,9	27,5	42,9	10,3	6,4	4,4	5,1	0,6	0,5	2,3	-
35	44,6	28,2	47,1	8,0	4,2	3,8	3,9	0,7	0,9	3,0	-
36	46,4	31,6	47,1	7,0	2,9	3,9	3,6	0,7	0,8	2,3	-
Lütgendortmund	46,6	29,0	45,7	8,5	4,6	4,1	4,2	0,7	0,7	2,6	-
37	46,3	32,4	45,3	8,3	2,3	4,6	3,3	0,3	0,7	2,8	-
38	46,1	25,5	49,9	6,9	2,7	7,1	3,1	0,7	0,8	3,4	-
39	47,0	29,4	45,7	8,9	3,1	5,1	3,0	0,6	0,6	3,6	-
Huckarde	46,5	29,2	46,8	8,1	2,7	5,5	3,1	0,5	0,7	3,3	-
40	43,3	34,5	44,1	7,3	1,8	5,8	2,9	0,5	0,7	2,4	-
41	42,1	27,9	46,4	7,4	1,6	8,0	3,3	0,7	1,2	3,7	-
42	47,7	34,2	39,9	10,1	1,7	6,0	3,8	0,5	1,0	2,9	-
Mengede	44,6	32,6	43,0	8,4	1,7	6,5	3,4	0,5	0,9	2,9	-
Dortmund insgesamt	50,3	32,7	41,3	11,5	3,1	3,1	3,8	0,8	0,7	2,8	0,1

Die Ergebnisveränderungen ausgewählter Parteien der Ratswahlen 2004/1999 in den 41 Kommunalwahlbezirken und den 12 Stadtbezirken - absolut und in Prozentpunkten -

Kommunalwahlbezirk / Stadtbezirk	Wahlbeteiligung	Veränderung 2004/1999 - absolut -							Veränderung 2004/1999 - in Prozentpunkten -						
		CDU	SPD	GRÜNE	BÜRGER-LISTE *	DVU	FDP	Linkes Bündnis / PDS - Off. Liste **	CDU	SPD	GRÜNE	BÜRGER-LISTE *	DVU	FDP	Linkes Bündnis / PDS - Off. Liste **
1	-3,5	-332	-242	61	-18	-9	53	110	-8,9	-3,7	4,6	-0,3	0,1	2,4	5,1
2	-5,0	-560	-336	9	-15	8	45	204	-10,5	-2,6	2,8	0,1	0,9	1,6	6,9
3	-1,6	-311	-176	-35	42	6	29	178	-10,4	-2,7	0,0	2,2	0,6	1,4	8,2
4	-7,2	-340	-307	-12	-16	-26	4	91	-8,2	-0,9	2,4	-0,2	-0,3	0,5	5,8
Innenst.-Nord	-4,2	-1.543	-1.061	23	-7	-21	131	583	-9,7	-2,7	2,6	0,4	0,3	1,6	6,6
5	-4,1	-728	-38	0	-51	2	99	214	-13,3	2,7	1,8	-0,9	0,3	2,6	5,3
6	-6,8	-1.360	-134	106	-19	19	142	193	-11,4	2,9	2,4	0,0	0,4	2,3	2,6
7	-5,9	-1.055	-13	153	-8	-15	136	122	-11,5	2,9	3,4	0,1	-0,1	2,4	2,0
8	-2,3	-846	237	54	-56	19	110	114	-13,3	6,3	2,0	-0,9	0,4	2,2	2,2
Innenst.-Ost	-5,1	-3.989	52	313	-134	25	487	643	-12,2	3,6	2,6	-0,3	0,2	2,3	2,8
9	-2,8	-628	-109	70	-4	26	89	176	-9,7	0,2	2,6	0,0	0,6	1,8	3,5
10	-2,8	-877	86	126	7	8	125	131	-13,2	3,5	3,7	0,2	0,3	2,5	2,6
11	-1,7	-526	-54	167	-17	30	83	138	-12,4	0,0	5,1	-0,4	0,8	2,2	3,6
12	-3,7	-430	-418	51	-39	81	74	167	-4,8	-2,9	1,5	-0,5	1,7	1,4	3,0
Innenst.-West	-2,9	-2.461	-495	414	-53	145	371	612	-9,7	0,1	3,1	-0,1	0,9	2,0	3,2
13	-3,8	-588	-498	142	117	147	90	150	-7,6	-5,2	2,7	2,0	2,6	1,6	2,5
14	-4,1	-568	-301	48	80	100	98	180	-7,7	-2,2	1,1	1,4	1,8	1,7	3,0
Eving	-3,9	-1.156	-799	190	197	247	188	330	-7,7	-3,7	1,9	1,8	2,3	1,7	2,7
16	-4,6	-598	-222	32	-1	129	93	134	-8,4	-1,0	1,0	0,1	2,5	1,8	2,4
17	-5,3	-718	-217	-110	-61	97	79	167	-8,5	2,3	-1,2	-0,8	2,2	1,6	3,1
18	-4,7	-771	-134	62	-7	43	73	161	-9,8	1,7	1,8	0,1	1,1	1,5	3,1
Scharnhorst	-4,8	-2.087	-573	-16	-69	269	245	462	-8,9	1,0	0,5	-0,2	2,0	1,6	2,9
19	-5,8	-700	-125	85	26	43	107	130	-10,2	0,8	2,2	0,6	1,0	2,1	2,5
20	-6,6	-875	-253	-28	16	-22	95	111	-7,9	2,3	0,8	0,6	-0,1	1,8	1,9
21	-6,3	-698	-306	-73	135	24	90	106	-8,0	-0,4	-0,2	2,9	0,7	1,9	2,1
22	-6,8	-841	-392	25	48	0	101	134	-8,2	0,1	1,6	1,2	0,4	1,9	2,4
Brackel	-6,4	-3.114	-1.076	9	225	45	393	481	-8,5	0,7	1,1	1,4	0,4	1,9	2,2
23	-4,9	-319	-68	96	-48	38	132	105	-6,6	-1,3	2,1	-1,0	0,8	2,8	2,2
24	-7,2	-692	-235	-83	28	14	98	103	-6,7	0,4	0,0	1,1	0,4	1,9	1,8
25	-4,2	-682	-61	-80	-2	24	121	86	-7,3	2,5	-0,3	0,2	0,6	2,2	1,5
26	-5,3	-1.324	87	-88	47	14	162	145	-9,8	4,1	0,0	0,8	0,2	2,0	1,7
Aplerbeck	-5,5	-3.017	-277	-155	25	90	513	439	-7,9	2,0	0,3	0,4	0,5	2,2	1,7
27	-1,4	-283	-221	1	18	-10	61	164	-5,3	-2,8	0,6	0,6	-0,1	1,6	4,3
28	-4,4	-500	-396	19	20	56	60	118	-7,5	-3,7	1,8	0,9	1,7	1,7	3,3
29	-5,3	-891	-139	-28	84	35	118	121	-8,3	1,2	0,6	1,3	0,6	1,8	1,7
30	-5,2	-1.040	-92	90	33	16	270	136	-8,9	1,0	1,6	0,5	0,3	3,4	1,7
Hörde	-4,1	-2.714	-848	82	155	97	509	539	-7,8	-0,4	1,2	0,9	0,5	2,4	2,4
31	-7,0	-1.465	67	141	-14	27	242	122	-10,1	3,0	2,1	0,0	0,3	2,6	1,3
32	-4,8	-701	303	174	-11	60	146	198	-9,5	2,3	1,7	-0,2	0,6	1,6	2,3
33	-3,8	-1.187	-227	-40	-14	42	165	172	-9,0	1,8	1,2	0,1	0,7	2,2	2,1
Hombruch	-5,3	-3.353	143	275	-39	129	553	492	-9,7	2,5	1,6	0,0	0,6	2,2	1,9
34	-4,6	-878	-267	-77	219	78	119	129	-10,5	0,2	-0,2	3,9	1,6	2,3	2,2
35	-3,7	-643	-83	-6	83	115	158	170	-9,4	-0,2	0,0	1,4	1,8	2,5	2,7
36	-2,6	-679	-169	33	6	83	124	129	-9,1	0,6	1,0	0,3	1,6	2,4	2,3
Lütgendortm.	-3,7	-2.200	-519	-50	308	276	401	428	-9,7	0,2	0,3	1,9	1,7	2,4	2,4
37	-4,2	-363	-58	102	-9	61	90	95	-8,5	-0,8	2,6	-0,2	1,6	2,3	2,4
38	-5,1	-518	-299	40	-24	100	58	105	-9,2	-1,1	1,8	-0,2	3,2	1,8	3,0
39	-5,6	-556	-374	108	37	103	73	177	-8,2	-3,5	2,7	0,9	2,3	1,6	3,6
Huckarde	-5,0	-1.437	-731	250	4	264	221	377	-8,5	-2,0	2,4	0,2	2,3	1,8	3,0
40	-5,9	-453	-498	34	-8	121	68	122	-5,2	-4,9	1,5	0,0	3,2	1,8	2,9
41	-2,6	-310	-349	13	-32	139	76	112	-6,0	-5,5	1,0	-0,7	4,4	2,3	3,3
42	-4,2	-501	-279	97	-61	157	88	131	-7,3	-2,8	2,4	-1,0	3,3	1,9	2,6
Mengede	-4,3	-1.264	-1.126	144	-101	417	232	365	-6,2	-4,3	1,7	-0,6	3,6	2,0	2,9
Dortm. insg.	-4,6	-28.335	-7.310	1.479	511	1.983	4.244	5.751	-9,0	0,3	1,6	0,5	1,1	2,0	2,6

* Die BÜRGERLISTE ist 1999 unter dem Namen "Bürger statt Politiker" angetreten.

** Linkes Bündnis und PDS - Offene Liste haben 1999 gemeinsam für den Rat kandidiert. Für den Zeitvergleich wurden ihre Ergebnisse der Ratswahl 2004 daher addiert.

Die Ergebnisabweichungen der Ratswahl (Rat) gegenüber der Bezirksvertretungswahl (BV) in den 41 Kommunalwahlbezirken und den 12 Stadtbezirken - absolut und in Prozentpunkten -

Kommunalwahlbezirk / Stadtbezirk	Veränderung Rat/BV - absolut -							Veränderung Rat/BV - in Prozentpunkten -						
	CDU	SPD	GRÜNE	BÜRGER-LISTE	DVU	FDP	Offensive D	CDU	SPD	GRÜNE	BÜRGER-LISTE	DVU	FDP	Offensive D
1	40	-23	26	-14	-7	17	5	1,6	-1,1	1,0	-0,6	-0,3	0,7	0,2
2	51	-9	13	-23	-4	-6	6	1,7	-0,3	0,4	-0,7	-0,2	-0,2	0,2
3	10	10	-17	10	-4	-5	-5	0,4	0,5	-0,7	0,5	-0,2	-0,2	-0,2
4	13	7	-3	0	-14	0	2	0,7	0,4	-0,1	0,0	-0,8	0,0	0,1
Innenstadt-Nord	114	-15	19	-27	-29	6	8	1,1	-0,2	0,2	-0,3	-0,4	0,1	0,1
5	-20	52	-38	-14	10	21	4	-0,5	1,3	-1,0	-0,4	0,3	0,5	0,1
6	-40	140	-110	-8	10	10	8	-0,4	1,9	-1,4	-0,1	0,1	0,2	0,2
7	9	68	-52	-4	7	4	-2	0,1	1,0	-0,9	0,0	0,1	0,1	0,0
8	16	114	-124	-2	-2	-3	-9	0,3	2,1	-2,4	0,0	-0,1	-0,1	-0,2
Innenstadt-Ost	-35	374	-324	-28	25	32	1	-0,2	1,6	-1,4	-0,1	0,1	0,1	0,0
9	55	78	-129	15	-3	-7	4	1,0	1,5	-2,5	0,2	-0,1	-0,1	0,1
10	43	45	-72	16	-3	7	-1	0,8	0,8	-1,3	0,3	0,0	0,2	-0,1
11	40	39	-45	-7	-8	18	3	1,0	1,0	-1,2	-0,2	-0,2	0,5	0,0
12	15	11	-14	-6	-18	15	6	0,3	0,3	-0,2	-0,1	-0,3	0,2	0,1
Innenstadt-West	153	173	-260	18	-32	33	12	0,8	0,8	-1,3	0,1	-0,1	0,2	0,0
13	73	-54	-35	-43	-33	-6	-8	1,1	-0,9	-0,6	-0,8	-0,6	-0,1	-0,2
14	74	20	-89	-60	-15	-13	-13	1,3	0,3	-1,5	-1,0	-0,3	-0,3	-0,2
Eving	147	-34	-124	-103	-48	-19	-21	1,2	-0,4	-1,1	-0,9	-0,4	-0,1	-0,2
16	54	-90	-10	3	7	6	-6	1,0	-1,6	-0,1	0,1	0,1	0,2	-0,1
17	69	-91	-6	-8	-3	14	-6	1,3	-1,7	-0,1	-0,2	-0,1	0,2	-0,1
18	144	-169	-2	3	8	-2	0	2,7	-3,1	0,0	0,1	0,2	0,0	0,0
Scharnhorst	267	-350	-18	-2	12	18	-12	1,7	-2,1	-0,1	0,0	0,1	0,1	0,0
19	95	-80	0	3	-7	-12	4	1,8	-1,5	0,0	0,0	-0,1	-0,2	0,1
20	105	-54	-12	-22	-1	8	-3	1,6	-0,9	-0,2	-0,3	0,0	0,2	-0,1
21	85	-62	-15	-36	-3	16	10	1,6	-1,1	-0,3	-0,7	-0,1	0,3	0,2
22	30	73	-70	-30	-5	0	1	0,5	1,2	-1,3	-0,5	-0,1	0,0	0,1
Brackel	315	-123	-97	-85	-16	12	12	1,4	-0,6	-0,4	-0,3	-0,1	0,0	0,1
23	50	18	-39	-57	8	7	6	1,1	0,4	-0,8	-1,2	0,2	0,2	0,1
24	47	48	-55	-75	-8	12	2	0,7	0,8	-0,9	-1,2	-0,1	0,2	0,0
25	132	18	-93	-38	2	-31	8	2,2	0,3	-1,6	-0,7	0,1	-0,5	0,1
26	66	211	-184	-86	1	-26	11	0,7	2,2	-2,1	-0,9	0,0	-0,3	0,2
Aplerbeck	295	295	-371	-256	3	-38	27	1,2	1,1	-1,5	-1,0	0,1	-0,1	0,1
27	57	6	-35	-23	-9	5	-6	1,5	0,2	-0,9	-0,6	-0,2	0,1	-0,2
28	50	-7	2	-18	-2	-10	-4	1,3	-0,3	0,0	-0,5	-0,1	-0,3	-0,1
29	41	63	-44	-40	-7	1	-13	0,5	0,8	-0,6	-0,6	-0,1	0,0	-0,2
30	-19	-16	-27	-41	-13	96	-10	-0,2	-0,1	-0,4	-0,5	-0,1	1,2	-0,1
Hörde	129	46	-104	-122	-31	92	-33	0,6	0,2	-0,4	-0,5	-0,2	0,4	-0,2
31	-115	111	-34	-23	-6	62	2	-1,3	1,1	-0,4	-0,2	-0,1	0,6	0,0
32	-221	181	-60	10	26	9	12	-2,5	2,1	-0,7	0,1	0,3	0,1	0,2
33	-129	167	-86	-12	4	26	2	-1,6	1,9	-1,0	-0,1	0,1	0,3	0,0
Hombruch	-465	459	-180	-25	24	97	16	-1,8	1,6	-0,7	-0,1	0,1	0,4	0,0
34	13	59	-47	-51	-2	37	-5	0,2	0,9	-0,8	-0,9	0,0	0,6	-0,1
35	75	-9	-37	-24	-2	15	-10	1,2	-0,2	-0,6	-0,4	-0,1	0,2	-0,1
36	36	50	-51	-56	1	25	-5	0,6	0,9	-0,9	-1,0	0,0	0,5	-0,1
Lütgendortmund	124	100	-135	-131	-3	77	-20	0,6	0,5	-0,7	-0,7	0,0	0,4	-0,2
37	107	-61	-21	2	-9	-7	-2	2,7	-1,5	-0,5	0,0	-0,2	-0,2	0,0
38	44	-4	-13	-22	7	9	5	1,1	-0,2	-0,3	-0,6	0,2	0,3	0,2
39	38	-50	-7	-7	2	10	1	0,9	-0,9	-0,2	-0,1	0,1	0,2	0,0
Huckarde	189	-115	-41	-27	0	12	4	1,5	-0,9	-0,3	-0,2	0,0	0,1	0,1
40	107	-36	-47	-20	2	-15	5	2,4	-0,8	-1,1	-0,5	0,0	-0,3	0,1
41	31	-7	-40	-5	-10	12	1	1,0	-0,1	-1,1	-0,1	-0,3	0,3	0,1
42	82	18	-97	1	-2	-29	3	1,6	0,4	-1,9	0,0	0,0	-0,5	0,0
Mengede	220	-25	-184	-24	-10	-32	9	1,7	-0,2	-1,5	-0,2	0,0	-0,2	0,0
Dortmund insg.	1.453	785	-1.819	-812	-105	290	3	0,6	0,3	-0,8	-0,3	0,0	0,1	0,0

Die Parteien Linkes Bündnis, PDS - Offene Liste und die Wählervereinigung Stadtgrüne haben nicht im gesamten Stadtgebiet kandidiert.

Die Stimmbezirke mit CDU- und SPD-Mehrheit nach Stadtbezirken

Stadtbezirk	CDU		SPD		Stimmbezirke insgesamt
	absolute Mehrheit	einfache Mehrheit	absolute Mehrheit	einfache Mehrheit	
Innenstadt-West	0	2	4	19	27 *
Innenstadt-Nord	0	1	2	16	19
Innenstadt-Ost	1	6	0	18	25
Innenstadt	1	9	6	53	71
Eving	0	2	10	6	18
Scharnhorst	0	5	9	12	26
Brackel	0	1	3	23	27
Aplerbeck	1	4	1	21	27
Hörde	0	11	2	14	27
Hombruch	3	9	3	15	30
Lütgendortmund	0	0	8	15	23
Huckarde	0	1	5	12	18
Mengede	0	3	3	14	20
Außenstadt	4	36	44	132	216
Dortmund insgesamt	5	45	50	185	287

* In zwei Stimmbezirken in der Innenstadt-West haben die GRÜNEN die einfache Mehrheit erzielt.

Die Sitzverteilung im Dortmunder Rat seit 1984

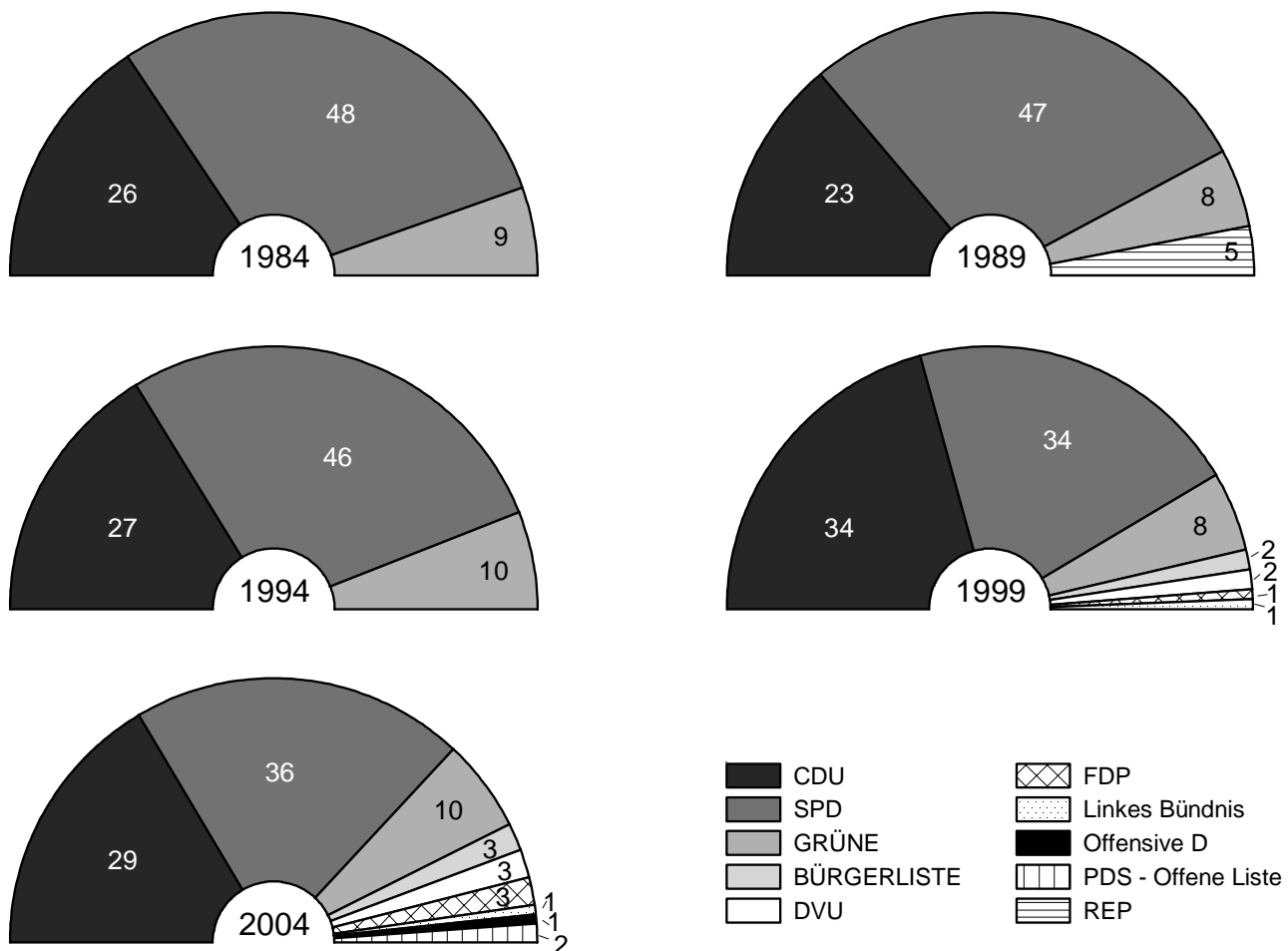

Die direkt gewählten Ratsvertreterinnen und Ratsvertreter

Wahlbezirk	Name	Partei
Innenstadt-Nord		
1	Hoffmann, Hans-Peter	SPD
2	Jörder, Birgit	SPD
3	Hetmeier, Marita	SPD
4	Giese, Reinhold	SPD
Innenstadt-Ost		
5	Fischer, Joachim	SPD
6	Diekneite, Hermann	SPD
7	Strucker, Michael	CDU
8	Pieper, Ute	SPD
Innenstadt-West		
9	Starke, Jutta	SPD
10	Lühns, Monika	SPD
11	Utech, Richard	SPD
12	Borris Peter, Werner	SPD
Eving		
13	Jäkel, Jasmin	SPD
14	Berndsen, Hendrik	SPD
Scharnhorst		
16	Schreurs, Bruno	SPD
17	Matzanke, Ulrike	SPD
18	Zupfer, Gertrud	SPD
Brackel		
19	Spieß, Roland	SPD
20	Weyer, Renate	SPD
21	Thiel, Brigitte	SPD
22	Sohn, Friedhelm	SPD
Aplerbeck		
23	Taranczewski, Michael	SPD
24	Brauer, Sabine	SPD
25	Lüders, Nadja	SPD
26	Reppin, Udo	CDU
Hörde		
27	Falkenstein-Vogler, Annette	SPD
28	Nolte, Ulrike	SPD
29	Dr. Eigenbrod, Jürgen	CDU
30	Knieling, Walter	CDU
Hombruch		
31	Ulrich, Matthias	CDU
32	Schilff, Norbert	SPD
33	Radtke, Olaf	SPD
Lütgendortmund		
34	Neumann, Carla	SPD
35	Prüsse, Ernst	SPD
36	Schnittker, Gabriele	SPD
Huckarde		
37	Goosmann, Dirk	SPD
38	Brandt, Rita	SPD
39	Ollech, Heinrich	SPD
Mengede		
40	Pötting, Margot	SPD
41	Kozłowski, Peter	SPD
42	Harnisch, Helmut	SPD

Die aus der Reserverliste gewählten Ratsvertreterinnen und Ratsvertreter

CDU
Hengstenberg, Frank
Miksch, Adolf
Liedschulte, Rosemarie
Sauer, Manfred
Krause, Christiane
Monegel, Ulrich
Jostes, Manfred
Böhm, Jürgen
Horitzky, Gerda
Dr. Eiteneyer, Helmut
Bitter, Ute
Neumann, Heinz
Middendorf, Claudia
Hübner, Hans-Jörg
Follert, Knud
Michenbach, Karla
Pisula, Thomas
Carl, Thomas
Menzebach, Barbara
Offermann, Thomas
Weintz, Adolf Heinrich
Uhrmann, Ute
Frank, Reinhard
Mause, Heinrich
GRÜNE
Schneckenburger, Daniela
Krüger, Mario Michael
Unger, Birgit
Frebel, Wolfram
Reuter, Ingrid
Dr. Brunsing, Jürgen
Kröger-Brenner, Heide
Kuhlmann, Jürgen
Pohlmann-Rohr, Birgit
Tönnies, Martin
BÜRGERLISTE
Dr. med. Reinbold, Thomas
Tokarski, Hans Josef
Müller-Späth, Henning
DVU
Branghofer, Max Erich
Stanko, Waldemar
Thieme, Axel
FDP
Dr. Littmann, Annette
Becker, Kay-Christopher
Dingerdissen, Heinz
Linkes Bündnis
Prof. Richter, Wolfgang
Offensive D
Münch, Detlef
PDS - Offene Liste
Konak, Nursen
Stammnitz, Wolf

Die Parteienergebnisse nach Altersgruppen und Geschlecht

Altersgruppe von ... bis unter ...	CDU	SPD	GRÜNE	BÜRGERLISTE	DVU	FDP	Linkes Bündnis	Offensive D	PDS - Offene Liste	Wählervereinigung Stadtgrüne	Gültige Stimmen insgesamt
Männer											
16 bis 25 Jahre	23,1	39,8	14,8	2,0	8,8	3,5	1,5	2,2	4,2	0,0	100
25 bis 35 Jahre	22,4	36,7	17,0	3,1	6,7	7,6	1,2	1,6	3,5	0,3	100
35 bis 45 Jahre	27,0	36,8	18,8	2,9	3,8	4,6	1,1	1,3	3,8	0,0	100
45 bis 60 Jahre	28,1	43,9	10,9	4,4	3,3	3,1	0,8	1,2	4,2	0,1	100
60 Jahre und älter	40,4	45,3	2,8	3,3	2,1	2,5	0,4	0,6	2,7	0,0	100
Zusammen	30,6	41,7	11,0	3,3	4,0	3,8	0,8	1,1	3,6	0,0	100
Frauen											
16 bis 25 Jahre	23,7	38,2	19,1	1,9	5,9	5,6	0,9	0,7	3,7	0,2	100
25 bis 35 Jahre	24,1	37,9	21,8	3,6	2,2	4,6	1,0	1,2	3,3	0,3	100
35 bis 45 Jahre	24,4	41,0	20,3	3,3	3,0	3,1	1,0	0,8	3,1	0,1	100
45 bis 60 Jahre	29,3	45,1	12,6	3,6	1,4	3,8	0,8	0,7	2,6	0,1	100
60 Jahre und älter	39,9	49,8	2,9	2,0	1,0	2,0	0,2	0,5	1,6	0,0	100
Zusammen	31,2	44,7	12,0	2,8	2,0	3,3	0,7	0,7	2,5	0,1	100
Insgesamt											
16 bis 25 Jahre	23,4	39,1	16,8	1,9	7,5	4,5	1,3	1,5	4,0	0,1	100
25 bis 35 Jahre	23,2	37,3	19,3	3,3	4,5	6,2	1,1	1,4	3,4	0,3	100
35 bis 45 Jahre	25,7	38,9	19,6	3,1	3,4	3,8	1,0	1,0	3,4	0,0	100
45 bis 60 Jahre	28,7	44,5	11,7	4,0	2,4	3,5	0,8	0,9	3,4	0,1	100
60 Jahre und älter	40,1	47,8	2,8	2,6	1,5	2,3	0,3	0,5	2,1	0,0	100
Zusammen	30,9	43,2	11,5	3,1	3,0	3,5	0,7	0,9	3,0	0,1	100

Auf der Basis einer Auswertung von 22 ausgewählten Stimmbezirken (von 287).

Die Parteienergebnisse nach Altersgruppen und Geschlecht

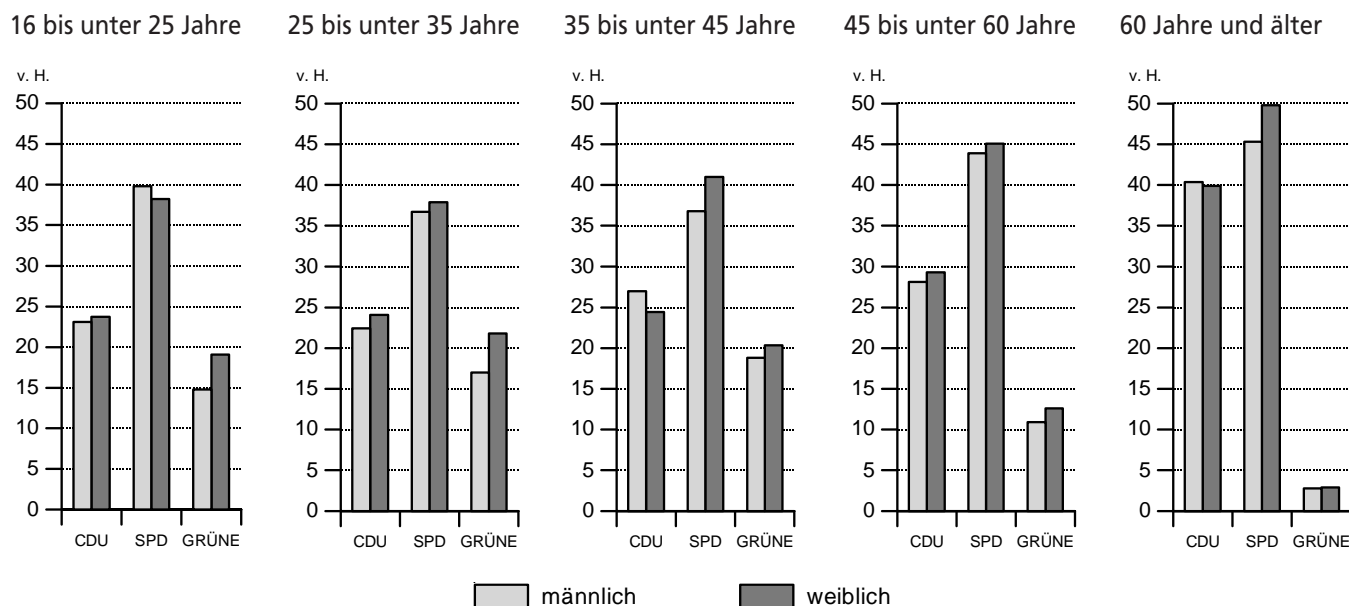

Der Altersaufbau der männlichen und weiblichen Wähler nach Parteien

Altersgruppe von ... bis unter ...	Ungültige Stimmen	CDU	SPD	GRÜNE	BÜRGERLISTE	DVU	FDP	Linkes Bündnis	Offensive D	PDS - Offene Liste	Wählervereinigung Stadtgrüne	Wähler insgesamt
Männer												
16 bis 25 Jahre	11,4	7,8	9,9	13,9	6,2	22,8	9,7	18,9	19,4	12,1	0,0	10,3
25 bis 35 Jahre	17,7	8,7	10,5	18,4	11,0	20,0	23,9	17,0	16,7	11,7	66,7	12,0
35 bis 45 Jahre	20,3	17,6	17,6	34,0	17,2	19,2	23,9	26,4	22,2	21,1	0,0	19,9
45 bis 60 Jahre	32,9	23,9	27,4	25,7	34,0	21,6	21,4	24,5	26,4	30,9	33,3	26,1
60 Jahre und älter	17,7	42,0	34,7	8,1	31,6	16,4	21,0	13,2	15,3	24,2	0,0	31,7
Zusammen	100,0	100,0	100,0	100,0	100,0	100,0	100,0	100,0	100,0	100,0	100,0	100,0
Frauen												
16 bis 25 Jahre	7,7	6,4	7,2	13,3	5,5	24,4	14,3	11,9	9,1	12,4	20,0	8,4
25 bis 35 Jahre	13,8	8,3	9,1	19,4	13,7	11,5	15,2	16,7	18,2	14,3	40,0	10,8
35 bis 45 Jahre	27,7	15,2	17,8	32,7	22,5	28,2	18,6	28,6	22,7	23,6	20,0	19,5
45 bis 60 Jahre	23,1	23,3	25,1	25,9	31,9	17,6	29,0	31,0	25,0	26,1	20,0	24,8
60 Jahre und älter	27,7	46,9	40,8	8,7	26,4	18,3	22,9	11,9	25,0	23,6	0,0	36,5
Zusammen	100,0	100,0	100,0	100,0	100,0	100,0	100,0	100,0	100,0	100,0	100,0	100,0
Insgesamt												
16 bis 25 Jahre	9,7	7,1	8,5	13,6	5,9	23,4	11,8	15,8	15,5	12,2	12,5	9,4
25 bis 35 Jahre	16,0	8,5	9,8	18,9	12,3	17,1	19,9	16,8	17,2	12,8	50,0	11,4
35 bis 45 Jahre	23,6	16,4	17,7	33,3	19,7	22,3	21,4	27,4	22,4	22,1	12,5	19,7
45 bis 60 Jahre	28,5	23,6	26,2	25,8	33,0	20,2	25,0	27,4	25,9	28,9	25,0	25,4
60 Jahre und älter	22,2	44,5	37,9	8,4	29,2	17,1	21,9	12,6	19,0	24,0	0,0	34,1
Zusammen	100,0	100,0	100,0	100,0	100,0	100,0	100,0	100,0	100,0	100,0	100,0	100,0

Auf der Basis einer Auswertung von 22 ausgewählten Stimmbezirken (von 287).

Der Altersaufbau der männlichen und weiblichen Wähler nach ausgewählten Parteien

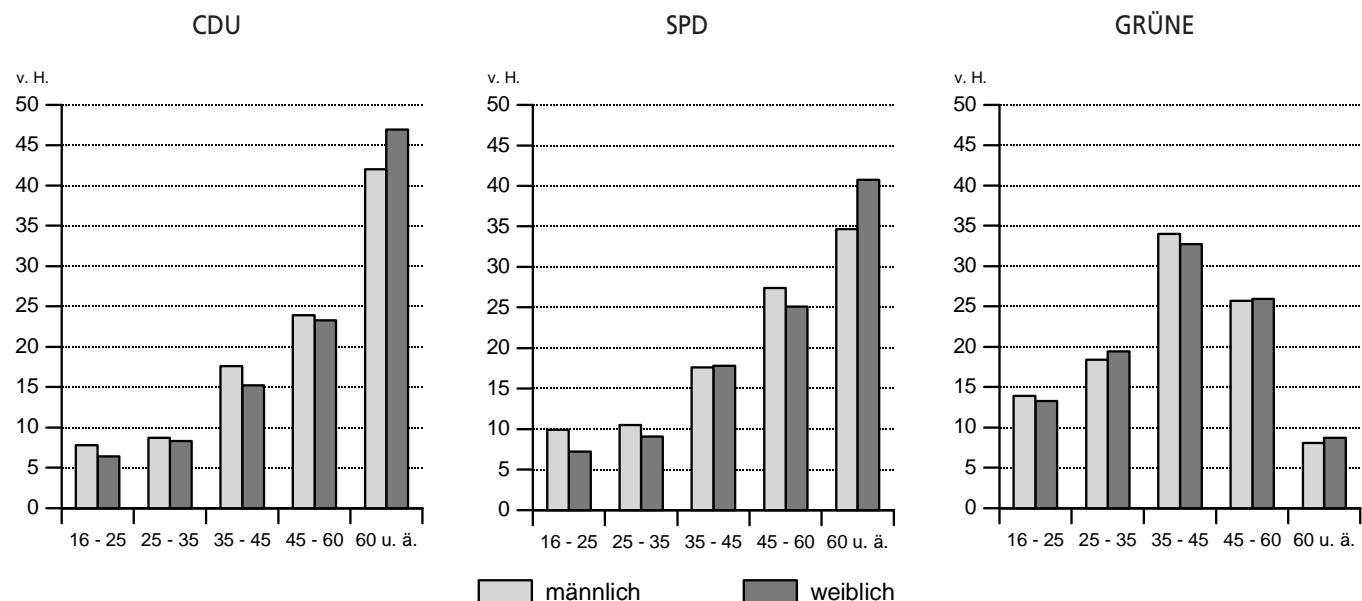

Die Wahlbeteiligung in den 41 Kommunalwahlbezirken

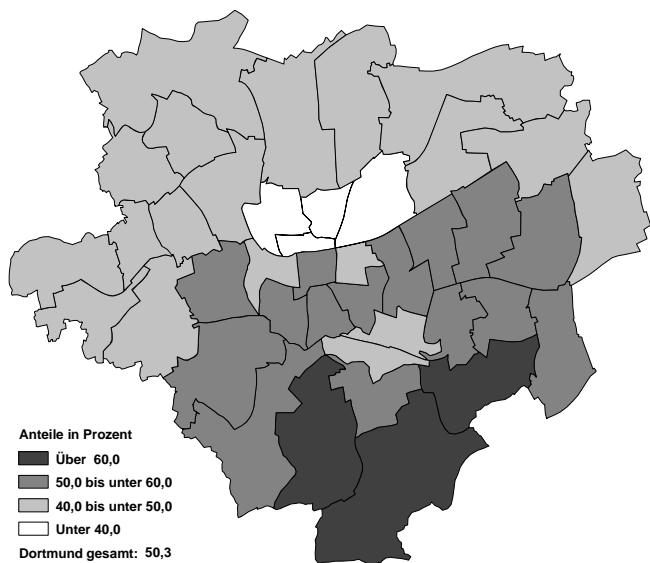

Die Entwicklung der Wahlbeteiligung seit 1979

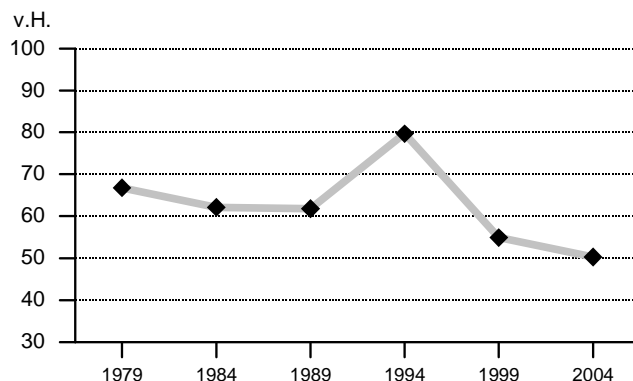

Die Wahlbeteiligung nach Altersgruppen und Geschlecht in %

Altersgruppe von ... bis unter ...	Männer		Frauen		Insgesamt	
	mit Briefwahl	ohne Briefwahl	mit Briefwahl	ohne Briefwahl	mit Briefwahl	ohne Briefwahl
16 - 21 Jahre	47,7	43,6	42,3	37,3	45,1	40,6
21 - 25 Jahre	39,7	33,8	34,7	27,3	37,1	30,4
25 - 30 Jahre	40,7	32,6	39,5	28,6	40,1	30,7
30 - 35 Jahre	44,9	34,1	42,2	33,7	43,5	33,9
35 - 40 Jahre	47,1	38,3	49,7	40,4	48,4	39,3
40 - 45 Jahre	50,5	41,7	50,6	41,0	50,6	41,3
45 - 50 Jahre	48,6	40,7	51,3	40,8	49,9	40,8
50 - 60 Jahre	56,0	42,1	53,6	38,7	54,7	40,3
60 - 70 Jahre	60,5	42,2	60,3	40,5	60,4	41,3
70 Jahre u. ä.	61,4	41,5	53,0	33,4	56,1	36,4
zusammen	52,1	39,9	50,7	36,8	51,4	38,3

Auf der Basis einer Auswertung von 22 ausgewählten Stimmbezirken (von 287).

Die Wahlbeteiligung (mit Briefwahl) nach Altersgruppen und Geschlecht in %

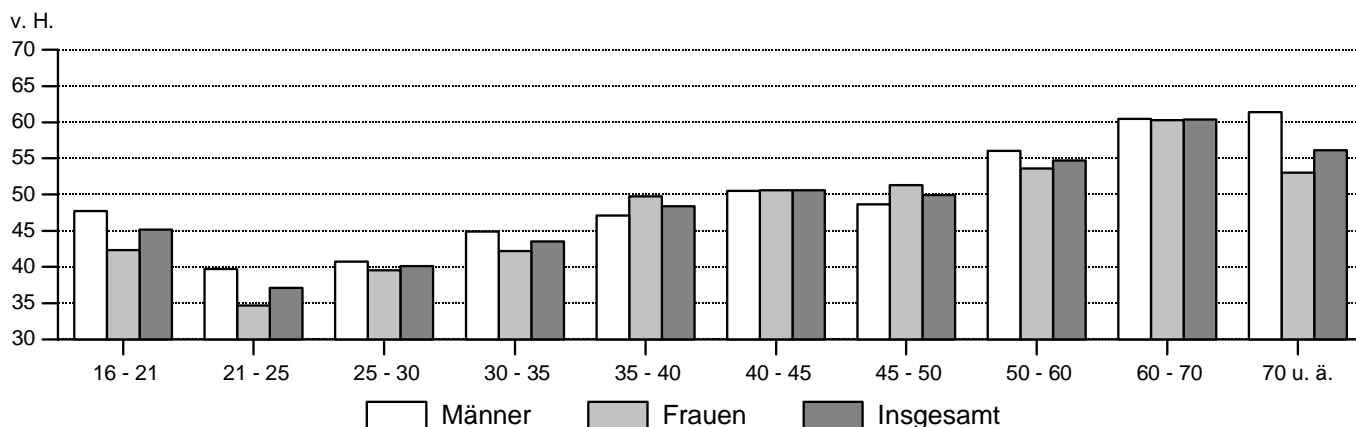

Die ausgestellten Wahlscheine nach Stadt- und Kommunalwahlbezirken

Kommunalwahlbezirk/ Stadtbezirk	Wahlscheine	
	Anzahl	in % der Wahlberechtigten
1	481	7,4
2	656	6,6
3	399	5,3
4	381	6,5
Innenstadt-Nord	1.917	6,4
5	1.113	12,8
6	2.146	15,0
7	1.919	16,8
8	1.500	16,6
Innenstadt-Ost	6.678	15,4
9	1.370	14,8
10	1.484	14,0
11	843	10,0
12	1.375	11,7
Innenstadt-West	5.072	12,7
13	1.365	10,5
14	1.204	9,2
Eving	2.569	9,9
16	1.026	8,9
17	1.099	9,1
18	964	8,1
Scharnhorst	3.089	8,7
19	1.160	11,8
20	1.568	12,9
21	1.256	12,2
22	1.163	8,7
Brackel	5.147	11,3

Kommunalwahlbezirk/ Stadtbezirk	Wahlscheine	
	Anzahl	in % der Wahlberechtigten
23	1.170	12,9
24	1.472	13,1
25	1.461	14,3
26	2.470	16,8
Aplerbeck	6.573	14,5
27	772	9,4
28	819	9,1
29	1.849	15,1
30	2.518	19,6
Hörde	5.958	14,1
31	3.059	19,8
32	2.295	14,7
33	2.200	14,9
Hombruch	7.554	16,5
34	1.538	12,3
35	1.496	10,5
36	1.391	11,5
Lütgendortmund	4.425	11,4
37	820	9,4
38	791	9,7
39	1.053	10,0
Huckarde	2.664	9,7
40	800	8,0
41	795	9,7
42	1.142	10,6
Mengede	2.737	9,5
Dortmund insgesamt	54.383	12,1

Der Anteil der Briefwähler an den Wählern insgesamt seit 1984 - in % -

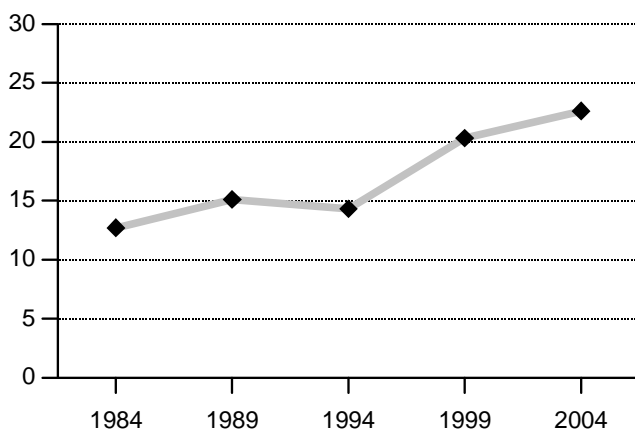

Die Entwicklung des Briefwahlaufkommens seit 1984

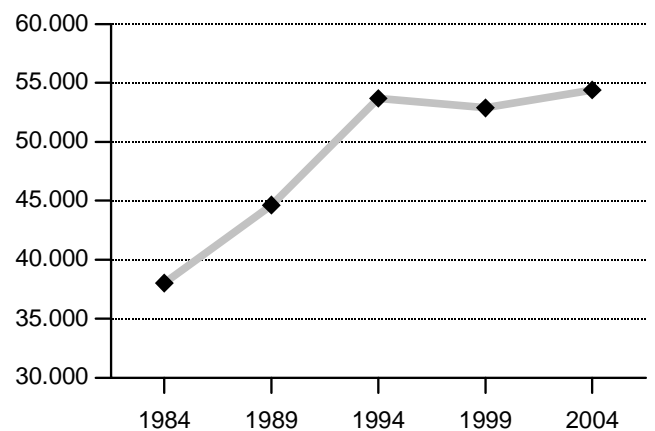

Die Antragsteller der Briefwahl nach Altersgruppen und Geschlecht

Altersgruppe von bis unter ...	Antragsteller in % der Wahlberechtigten ihrer Alters- und Geschlechtsgruppe		
	Männer	Frauen	Insgesamt
16 - 21 Jahre	4,0	5,0	4,5
21 - 25 Jahre	5,9	7,4	6,7
25 - 30 Jahre	8,1	10,8	9,4
30 - 35 Jahre	10,8	8,5	9,6
35 - 40 Jahre	8,8	9,3	9,1
40 - 45 Jahre	8,9	9,6	9,3
45 - 50 Jahre	7,9	10,5	9,1
50 - 60 Jahre	13,9	14,9	14,4
60 - 70 Jahre	18,3	19,8	19,0
70 Jahre u. ä.	19,9	19,6	19,7
Insgesamt	12,3	13,8	13,1

Auf der Basis einer Auswertung von 22 ausgewählten Stimmbezirken (von 287).

Das Briefwahlergebnis und das Gesamtergebnis

Parteien	Briefwahl		Dortmund insgesamt			
			ohne Briefwahl		mit Briefwahl	
	absolut	prozentual	absolut	prozentual	absolut	prozentual
CDU	19.453	38,5	53.829	31,1	73.282	32,7
SPD	18.615	36,8	73.894	42,7	92.509	41,3
GRÜNE	5.217	10,3	20.418	11,8	25.635	11,5
BÜRGERLISTE	1.780	3,5	5.094	2,9	6.874	3,1
DVU	944	1,9	5.936	3,4	6.880	3,1
FDP	2.401	4,7	6.190	3,6	8.591	3,8
Linkes Bündnis	406	0,8	1.345	0,8	1.751	0,8
Offensive D	414	0,8	1.255	0,7	1.669	0,7
PDS - Offene Liste	1.266	2,5	5.080	2,9	6.346	2,8
Wählervereinigung Stadtgrüne	72	0,1	193	0,1	265	0,1
Insgesamt	50.568	100,0	173.234	100,0	223.802	100,0

Das Briefwahlergebnis und das Urnenwahlergebnis der Ratswahl 2004

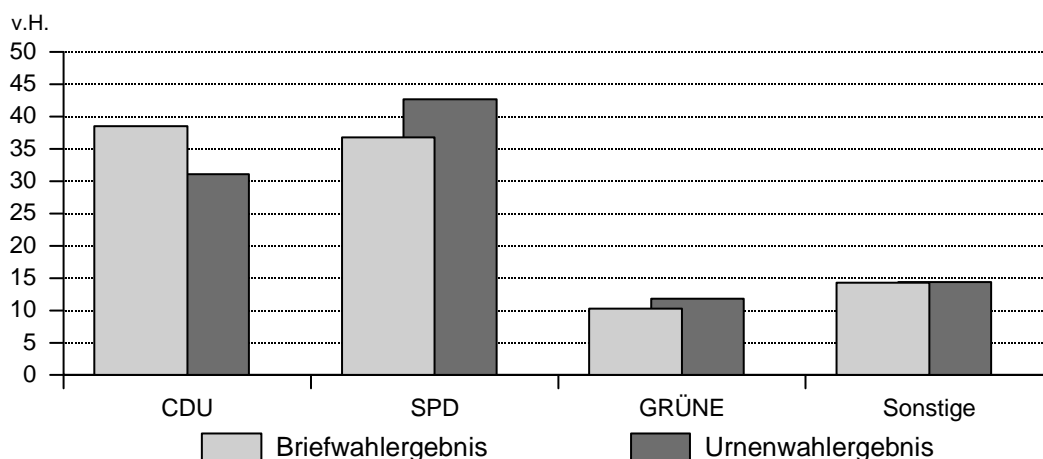

Die Ratswahlergebnisse in den vier Landtagswahlkreisen

Merkmal	111		112		113		114	
Wahlberechtigte	96.324		99.311		126.458		126.957	
Wähler insgesamt	46.227		45.546		65.588		68.680	
dar. mit Wahlschein	9.871		10.469		13.815		16.957	
Wahlbeteiligung in v.H.	48,0		45,9		51,9		54,1	
Ungültige Stimmen	495		477		592		675	
Gültige Stimmen	45.732		45.069		64.996		68.005	
Von den gültigen Stimmen entfielen auf	abs.	proz.	abs.	proz.	abs.	proz.	abs.	proz.
CDU	13.214	28,9	13.732	30,5	21.919	33,7	24.417	35,9
SPD	19.330	42,3	18.489	41,0	27.863	42,9	26.827	39,4
GRÜNE	6.131	13,4	5.916	13,1	6.225	9,6	7.363	10,8
BÜRGERLISTE	1.003	2,2	1.242	2,8	2.445	3,8	2.184	3,2
DVU	2.088	4,6	1.362	3,0	1.807	2,8	1.623	2,4
FDP	1.594	3,5	1.741	3,9	2.312	3,6	2.944	4,3
Linkes Bündnis	437	1,0	465	1,0	358	0,6	491	0,7
Offensive D	310	0,7	354	0,8	462	0,7	543	0,8
PDS - Offene Liste	1.578	3,5	1.691	3,8	1.490	2,3	1.587	2,3
Wählervereinigung Stadtgrüne	47	0,1	77	0,2	115	0,2	26	0,0

Die Neugliederung der Landtagswahlkreise

Wahlkreis 111 Dortmund I	Innenstadt-West Huckarde Mengede
Wahlkreis 112 Dortmund II	Innenstadt-Nord Innenstadt-Ost Eving
Wahlkreis 113 Dortmund III	Scharnhorst Brackel Aplerbeck
Wahlkreis 114 Dortmund IV	Hörde Hombruch Lütgendortmund

Die vier Dortmunder Landtagswahlkreise

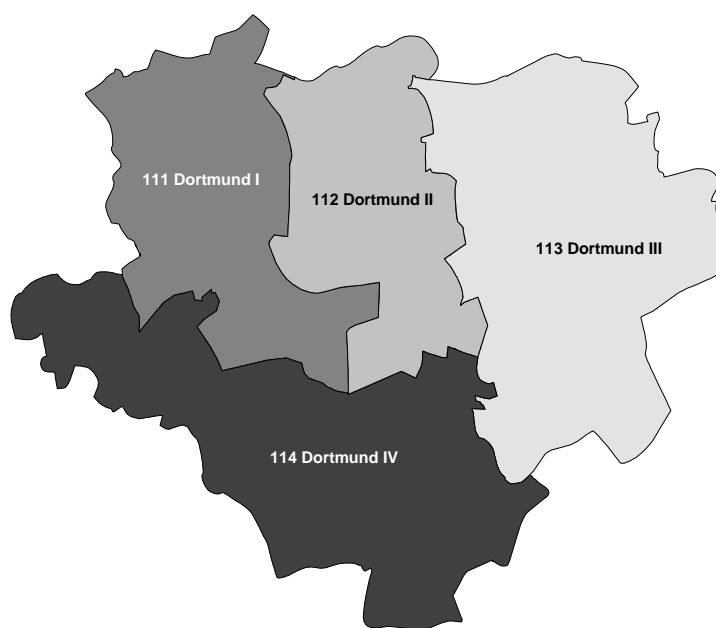

Die Ergebnisse der Ratswahl 2004 im Vergleich der 20 größten Städte Nordrhein-Westfalens*

Stadt	Prozentuale Ergebnisse					
	Wahlbeteiligung	CDU	SPD	GRÜNE	FDP	Sonstige
Köln	48,2	32,7	31,0	16,6	7,4	12,4
Dortmund	50,3	32,7	41,3	11,5	3,8	10,6
Essen	49,5	39,4	34,2	10,7	4,0	11,7
Düsseldorf	53,1	44,5	30,3	12,3	6,2	6,7
Duisburg	48,0	36,0	38,0	9,9	4,4	11,6
Bochum	53,7	32,3	40,9	12,0	4,3	10,5
Wuppertal	49,1	37,8	28,3	12,3	6,4	15,2
Bielefeld	53,8	36,8	31,4	15,5	4,3	12,0
Bonn	55,8	38,0	29,6	16,2	8,5	7,8
Gelsenkirchen	48,5	35,4	42,0	6,8	3,3	12,6
Münster	59,4	42,7	25,3	19,4	7,9	4,7
Mönchengladbach	45,2	43,1	26,8	9,4	8,4	12,4
Aachen	56,3	37,3	32,0	17,6	5,2	7,8
Krefeld	48,4	42,4	28,6	12,6	9,1	7,1
Oberhausen	49,6	32,0	50,4	7,6	4,1	6,0
Hagen	47,8	37,3	36,2	7,3	5,3	13,9
Hamm	53,7	47,4	34,5	7,5	3,0	7,6
Herne	50,0	31,2	44,6	8,4	3,3	12,6
Mülheim a.d. Ruhr	52,2	33,3	37,7	9,0	6,2	13,8
Solingen	48,1	43,2	27,4	9,3	8,8	11,3
NRW insgesamt	54,5	43,4	31,7	10,7	6,8	7,4

Die Ergebnisveränderung der Ratswahlen 2004/1999 im Vergleich der 20 größten Städte Nordrhein-Westfalens*

Stadt	Veränderung in Prozentpunkten					
	Wahlbeteiligung	CDU	SPD	GRÜNE	FDP	Sonstige
Köln	2,4	-12,5	0,7	0,9	3,3	7,7
Dortmund	-4,6	-9,0	0,3	1,6	2,0	5,0
Essen	0,2	-10,0	-0,8	2,6	1,1	7,1
Düsseldorf	2,9	-4,9	-4,9	5,2	1,9	2,7
Duisburg	3,8	-5,5	-7,3	3,9	1,8	7,1
Bochum	2,7	-8,2	-0,4	1,4	1,4	5,7
Wuppertal	-1,3	-8,5	-9,5	5,5	1,8	10,7
Bielefeld	-4,1	-8,9	0,1	4,9	1,0	2,9
Bonn	-1,4	-13,0	2,0	5,9	2,7	2,5
Gelsenkirchen	4,1	-6,5	0,3	0,8	1,1	4,3
Münster	-5,8	-11,3	-0,9	8,2	2,9	1,1
Mönchengladbach	0,5	-5,7	-1,6	1,7	2,5	3,1
Aachen	-2,6	-12,2	-0,3	6,7	0,8	4,9
Krefeld	-1,4	-13,5	0,0	5,6	5,2	2,5
Oberhausen	3,1	-5,9	0,3	1,7	1,1	2,8
Hagen	-2,1	-8,2	-3,6	1,4	0,7	9,7
Hamm	-0,1	-2,2	-1,3	2,1	0,6	0,8
Herne	2,8	-8,9	0,1	2,0	1,5	5,4
Mülheim a.d. Ruhr	-1,0	-6,0	-4,6	3,0	-0,6	8,2
Solingen	-0,6	-7,2	-3,1	3,7	2,7	3,9
NRW insgesamt	-0,5	-6,9	-2,2	3,0	2,5	3,2

* Stand: 31.12.2002 amtliche Fortschreibung des Statistischen Bundesamtes.

Quelle: Landesamt für Datenverarbeitung und Statistik NRW, vorläufige Ergebnisse.

D.

Die Ergebnisse der Wahl der Bezirksvertretungen



D. Die Ergebnisse der Wahl der Bezirksvertretungen

Tabelle:	Die prozentualen Ergebnisse der Bezirksvertretungswahlen und die Verteilung der Sitze	49
Grafik:	Die Sitzverteilung in den 12 Stadtbezirksvertretungen	49
Tabelle:	Die Ergebnisse der Bezirksvertretungswahlen in den 41 Kommunalwahlbezirken und den 12 Stadtbezirken - absolute Ergebnisse -	50
Tabelle:	Die Ergebnisse der Bezirksvertretungswahlen in den 41 Kommunalwahlbezirken und den 12 Stadtbezirken - prozentuale Ergebnisse -	51
Tabelle:	Die Ergebnisveränderungen ausgewählter Parteien der Bezirksvertretungswahlen 2004/1999 in den 41 Kommunalwahlbezirken und den 12 Stadtbezirken - absolut und in Prozentpunkten -	52
Tabelle:	Die Sitzverteilung in den Bezirksvertretungen seit 1989	53
Anhang:	Ergebnis und prozentuale Stimmenverteilung der Wahl des Rates und der Bezirksvertretungen	95

Die prozentualen Ergebnisse der Bezirksvertretungswahlen und die Verteilung der Sitze

Stadtbezirk	Wahlbeteiligung	CDU		SPD		GRÜNE		BÜRGERLISTE		DVU		FDP		Linkes Bündnis		Offensive D		PDS - Offene Liste		Wählervereinigung Stadtgrüne	
		%	Sitze	%	Sitze	%	Sitze	%	Sitze	%	Sitze	%	Sitze	%	Sitze	%	Sitze	%	Sitze	%	Sitze
Innenstadt-Nord	32,6	22,9	4	41,9	8	14,7	3	3,3	1	4,0	1	2,5	1	1,8	0	0,6	0	7,4	1	0,8	0
Innenstadt-Ost	54,6	35,2	7	35,2	7	16,4	3	2,1	0	1,5	0	4,8	1	1,0	0	0,8	0	2,8	1	0,3	0
Innenstadt-West	51,4	25,6	5	38,2	7	21,1	4	2,1	0	2,9	1	3,6	1	1,6	0	0,5	0	3,9	1	0,5	0
Eving	46,5	25,5	5	49,1	9	9,1	2	5,0	1	5,7	1	3,0	1	1,2	0	1,0	0	-	-	0,6	0
Scharnhorst	46,3	29,6	6	49,8	9	6,9	1	2,1	0	4,7	1	2,7	1	-	-	0,7	0	3,0	1	0,5	0
Brackel	50,3	31,2	6	44,6	8	10,2	2	4,2	1	2,7	1	3,5	1	0,7	0	0,6	0	2,2	0	-	-
Aplerbeck	57,8	35,1	7	37,7	7	12,6	3	5,7	1	1,6	0	4,2	1	-	-	0,7	0	1,9	0	0,5	0
Hörde	55,6	37,1	7	37,5	7	11,2	2	4,0	1	2,1	0	4,0	1	0,8	0	1,1	0	2,3	1	-	-
Hombruch	59,1	40,7	8	35,2	7	13,1	3	2,2	0	1,6	0	4,0	1	0,7	0	0,7	0	1,8	0	-	-
Lütgendortmund	46,6	28,4	5	45,2	9	9,2	2	5,3	1	4,1	1	3,8	1	-	-	0,9	0	2,7	0	0,5	0
Huckarde	46,5	27,7	5	47,7	9	8,4	2	2,9	0	5,5	1	3,0	1	-	-	0,6	0	3,5	1	0,6	0
Mengede	44,6	30,9	6	43,2	8	9,9	2	1,9	0	6,5	1	3,6	1	-	-	0,9	0	3,1	1	-	-
Insgesamt	50,3	32,1	71	41,0	95	12,3	29	3,4	6	3,1	8	3,7	12	0,6	0	0,7	0	2,7	7	0,3	0

Die Sitzverteilung in den 12 Stadtbezirksvertretungen

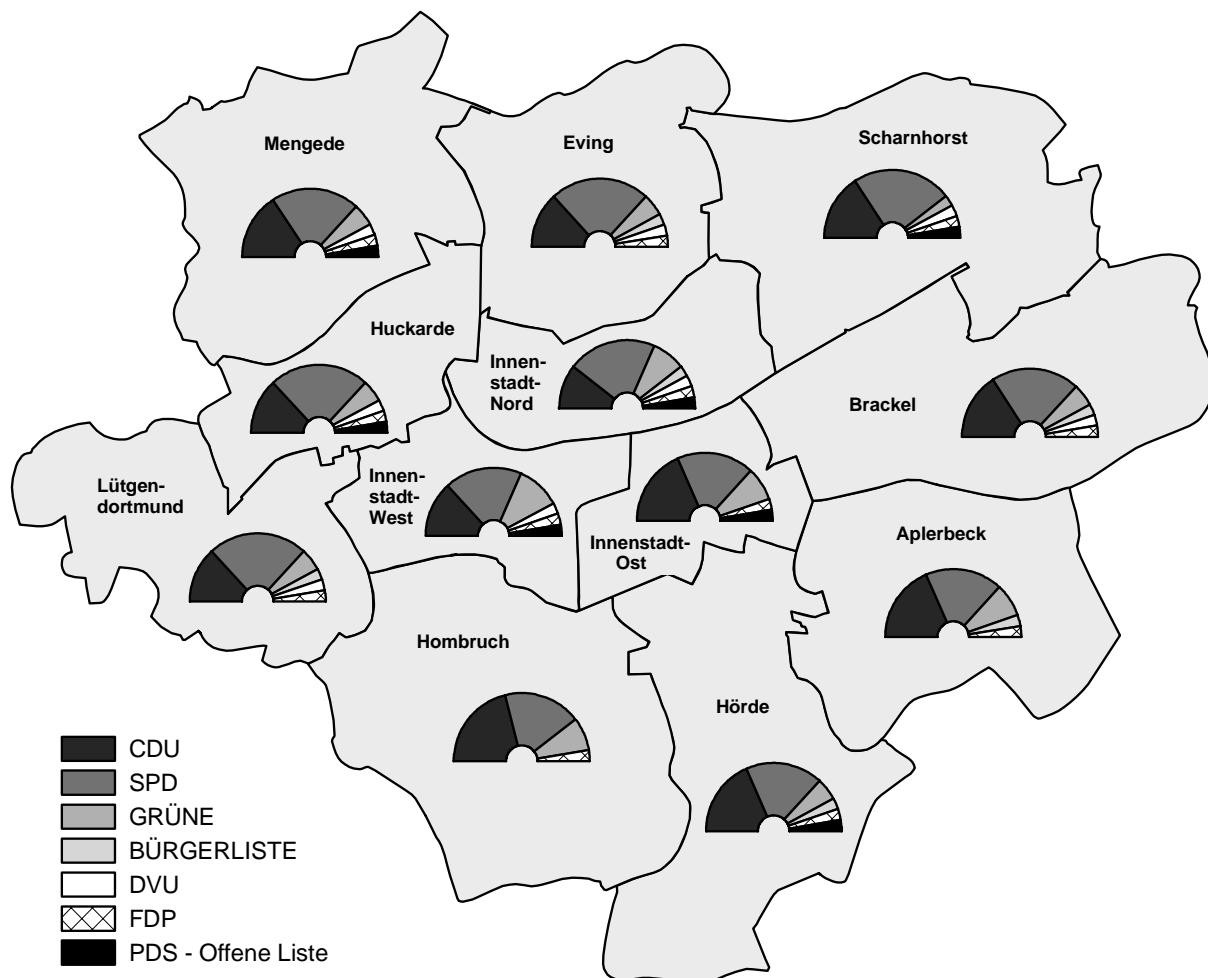

Die Ergebnisse der Bezirksvertretungswahlen in den 41 Kommunalwahlbezirken und den 12 Stadtbezirken - absolute Ergebnisse -

Kommunalwahlbezirk / Stadtbezirk	Wahlberechtigte	Wähler	Gültige Stimmen	Von den gültigen Stimmen entfielen auf									
				CDU	SPD	GRÜNE	BÜRGER-LISTE	DVU	FDP	Linkes Bündnis	Offensive D	PDS - Offene Liste	Wählervereinigung Stadtgrüne
1	6.522	2.381	2.350	550	943	397	76	78	65	45	11	158	27
2	9.880	3.223	3.176	770	1.242	482	104	142	88	58	23	231	36
3	7.596	2.284	2.266	448	972	324	96	83	61	40	14	217	11
4	5.821	1.823	1.799	424	862	209	38	76	27	34	14	108	7
Innenstadt-Nord	29.819	9.711	9.591	2.192	4.019	1.412	314	379	241	177	62	714	81
5	8.690	4.095	4.052	1.214	1.402	822	112	65	150	49	59	163	16
6	14.263	7.790	7.734	2.909	2.862	929	165	132	411	52	50	206	18
7	11.412	6.447	6.379	2.480	2.096	981	135	84	319	61	50	157	16
8	9.049	5.371	5.306	1.652	1.899	1.114	80	73	238	65	31	125	29
Innenstadt-Ost	43.414	23.703	23.471	8.255	8.259	3.846	492	354	1.118	227	190	651	79
9	9.244	5.305	5.247	1.336	1.865	1.306	108	87	196	98	21	202	28
10	10.605	5.500	5.447	1.553	1.665	1.389	122	77	269	100	30	210	32
11	8.461	3.904	3.852	788	1.407	1.016	84	109	125	74	18	202	29
12	11.731	5.884	5.837	1.547	2.845	580	109	325	149	49	25	191	17
Innenstadt-West	40.041	20.593	20.383	5.224	7.782	4.291	423	598	739	321	94	805	106
13	12.944	6.150	6.072	1.631	2.856	575	307	362	176	72	59	-	34
14	13.134	5.982	5.921	1.428	3.030	512	287	319	187	69	55	-	34
Eving	26.078	12.132	11.993	3.059	5.886	1.087	594	681	363	141	114	-	68
16	11.531	5.550	5.498	1.599	2.717	403	117	275	151	-	50	159	27
17	12.042	5.524	5.453	1.438	2.904	313	124	298	134	-	39	176	27
18	11.968	5.391	5.353	1.787	2.497	412	108	193	150	-	33	150	23
Scharnhorst	35.541	16.465	16.304	4.824	8.118	1.128	349	766	435	-	122	485	77
19	9.853	5.255	5.215	1.638	2.327	554	155	156	184	45	39	117	-
20	12.163	6.466	6.390	1.984	2.985	634	219	122	220	45	36	145	-
21	10.270	5.391	5.343	1.640	2.300	512	358	155	200	36	40	102	-
22	13.416	5.867	5.822	1.850	2.543	626	231	182	187	42	26	135	-
Brackel	45.702	22.979	22.770	7.112	10.155	2.326	963	615	791	168	141	499	-
23	9.102	4.815	4.770	1.457	1.969	609	270	102	188	-	51	101	23
24	11.208	6.151	6.102	2.072	2.235	763	495	110	224	-	30	130	43
25	10.226	5.973	5.919	2.034	2.357	765	260	103	251	-	23	106	20
26	14.679	9.205	9.121	3.543	3.207	1.120	451	112	431	-	68	155	34
Aplerbeck	45.215	26.144	25.912	9.106	9.768	3.257	1.476	427	1.094	-	172	492	120
27	8.220	3.922	3.886	1.022	1.779	466	152	98	109	46	50	164	-
28	8.988	3.845	3.791	1.118	1.607	398	160	144	118	45	69	132	-
29	12.244	7.320	7.255	2.740	2.681	855	304	131	276	51	85	132	-
30	12.875	8.439	8.379	3.774	2.667	893	312	112	422	36	48	115	-
Hörde	42.327	23.526	23.311	8.654	8.734	2.612	928	485	925	178	252	543	-
31	15.442	9.910	9.811	4.818	2.926	1.089	188	119	452	43	47	129	-
32	15.597	8.661	8.585	3.169	3.362	1.067	194	147	301	80	81	184	-
33	14.764	8.507	8.397	2.922	3.134	1.362	204	154	327	64	48	182	-
Hombruch	45.803	27.078	26.793	10.909	9.422	3.518	586	420	1.080	187	176	495	-
34	12.517	6.123	6.040	1.651	2.537	670	440	267	269	-	36	150	20
35	14.186	6.323	6.265	1.694	2.962	541	289	243	231	-	65	198	42
36	12.124	5.630	5.558	1.721	2.567	441	219	218	173	-	51	136	32
Lütgendortmund	38.827	18.076	17.863	5.066	8.066	1.652	948	728	673	-	152	484	94
37	8.710	4.035	3.982	1.181	1.863	352	90	193	139	-	28	110	26
38	8.144	3.757	3.704	903	1.854	267	121	256	105	-	24	150	24
39	10.534	4.949	4.898	1.398	2.283	444	159	247	138	-	27	181	21
Huckarde	27.388	12.741	12.584	3.482	6.000	1.063	370	696	382	-	79	441	71
40	9.975	4.318	4.277	1.371	1.921	361	99	247	138	-	24	116	-
41	8.176	3.445	3.418	920	1.590	292	58	283	102	-	39	134	-
42	10.744	5.130	5.074	1.655	2.004	609	86	306	220	-	49	145	-
Mengede	28.895	12.893	12.769	3.946	5.515	1.262	243	836	460	-	112	395	-
Dortmund insgesamt	449.050	226.041	223.744	71.829	91.724	27.454	7.686	6.985	8.301	1.399	1.666	6.004	696

Die Ergebnisse der Bezirksvertretungswahlen in den 41 Kommunalwahlbezirken und den 12 Stadtbezirken - prozentuale Ergebnisse -

Kommunalwahlbezirk / Stadtbezirk	Wahlbeteiligung	Von den gültigen Stimmen entfielen auf									
		CDU	SPD	GRÜNE	BÜRGER-LISTE	DVU	FDP	Linkes Bündnis	Offensive D	PDS - Offene Liste	Wählervereinigung Stadtgrüne
1	36,5	23,4	40,1	16,9	3,2	3,3	2,8	1,9	0,5	6,7	1,1
2	32,6	24,2	39,1	15,2	3,3	4,5	2,8	1,8	0,7	7,3	1,1
3	30,1	19,8	42,9	14,3	4,2	3,7	2,7	1,8	0,6	9,6	0,5
4	31,3	23,6	47,9	11,6	2,1	4,2	1,5	1,9	0,8	6,0	0,4
Innenstadt-Nord	32,6	22,9	41,9	14,7	3,3	4,0	2,5	1,8	0,6	7,4	0,8
5	47,1	30,0	34,6	20,3	2,8	1,6	3,7	1,2	1,5	4,0	0,4
6	54,6	37,6	37,0	12,0	2,1	1,7	5,3	0,7	0,6	2,7	0,2
7	56,5	38,9	32,9	15,4	2,1	1,3	5,0	1,0	0,8	2,5	0,3
8	59,4	31,1	35,8	21,0	1,5	1,4	4,5	1,2	0,6	2,4	0,5
Innenstadt-Ost	54,6	35,2	35,2	16,4	2,1	1,5	4,8	1,0	0,8	2,8	0,3
9	57,4	25,5	35,5	24,9	2,1	1,7	3,7	1,9	0,4	3,8	0,5
10	51,9	28,5	30,6	25,5	2,2	1,4	4,9	1,8	0,6	3,9	0,6
11	46,1	20,5	36,5	26,4	2,2	2,8	3,2	1,9	0,5	5,2	0,8
12	50,2	26,5	48,7	9,9	1,9	5,6	2,6	0,8	0,4	3,3	0,3
Innenstadt-West	51,4	25,6	38,2	21,1	2,1	2,9	3,6	1,6	0,5	3,9	0,5
13	47,5	26,9	47,0	9,5	5,1	6,0	2,9	1,2	1,0	-	0,6
14	45,5	24,1	51,2	8,6	4,8	5,4	3,2	1,2	0,9	-	0,6
Eving	46,5	25,5	49,1	9,1	5,0	5,7	3,0	1,2	1,0	-	0,6
16	48,1	29,1	49,4	7,3	2,1	5,0	2,7	-	0,9	2,9	0,5
17	45,9	26,4	53,3	5,7	2,3	5,5	2,5	-	0,7	3,2	0,5
18	45,0	33,4	46,6	7,7	2,0	3,6	2,8	-	0,6	2,8	0,4
Scharnhorst	46,3	29,6	49,8	6,9	2,1	4,7	2,7	-	0,7	3,0	0,5
19	53,3	31,4	44,6	10,6	3,0	3,0	3,5	0,9	0,7	2,2	-
20	53,2	31,0	46,7	9,9	3,4	1,9	3,4	0,7	0,6	2,3	-
21	52,5	30,7	43,0	9,6	6,7	2,9	3,7	0,7	0,7	1,9	-
22	43,7	31,8	43,7	10,8	4,0	3,1	3,2	0,7	0,4	2,3	-
Brackel	50,3	31,2	44,6	10,2	4,2	2,7	3,5	0,7	0,6	2,2	-
23	52,9	30,5	41,3	12,8	5,7	2,1	3,9	-	1,1	2,1	0,5
24	54,9	34,0	36,6	12,5	8,1	1,8	3,7	-	0,5	2,1	0,7
25	58,4	34,4	39,8	12,9	4,4	1,7	4,2	-	0,4	1,8	0,3
26	62,7	38,8	35,2	12,3	4,9	1,2	4,7	-	0,7	1,7	0,4
Aplerbeck	57,8	35,1	37,7	12,6	5,7	1,6	4,2	-	0,7	1,9	0,5
27	47,7	26,3	45,8	12,0	3,9	2,5	2,8	1,2	1,3	4,2	-
28	42,8	29,5	42,4	10,5	4,2	3,8	3,1	1,2	1,8	3,5	-
29	59,8	37,8	37,0	11,8	4,2	1,8	3,8	0,7	1,2	1,8	-
30	65,5	45,0	31,8	10,7	3,7	1,3	5,0	0,4	0,6	1,4	-
Hörde	55,6	37,1	37,5	11,2	4,0	2,1	4,0	0,8	1,1	2,3	-
31	64,2	49,1	29,8	11,1	1,9	1,2	4,6	0,4	0,5	1,3	-
32	55,5	36,9	39,2	12,4	2,3	1,7	3,5	0,9	0,9	2,1	-
33	57,6	34,8	37,3	16,2	2,4	1,8	3,9	0,8	0,6	2,2	-
Hombruch	59,1	40,7	35,2	13,1	2,2	1,6	4,0	0,7	0,7	1,8	-
34	48,9	27,3	42,0	11,1	7,3	4,4	4,5	-	0,6	2,5	0,3
35	44,6	27,0	47,3	8,6	4,6	3,9	3,7	-	1,0	3,2	0,7
36	46,4	31,0	46,2	7,9	3,9	3,9	3,1	-	0,9	2,4	0,6
Lütgendortmund	46,6	28,4	45,2	9,2	5,3	4,1	3,8	-	0,9	2,7	0,5
37	46,3	29,7	46,8	8,8	2,3	4,8	3,5	-	0,7	2,8	0,7
38	46,1	24,4	50,1	7,2	3,3	6,9	2,8	-	0,6	4,0	0,6
39	47,0	28,5	46,6	9,1	3,2	5,0	2,8	-	0,6	3,7	0,4
Huckarde	46,5	27,7	47,7	8,4	2,9	5,5	3,0	-	0,6	3,5	0,6
40	43,3	32,1	44,9	8,4	2,3	5,8	3,2	-	0,6	2,7	-
41	42,1	26,9	46,5	8,5	1,7	8,3	3,0	-	1,1	3,9	-
42	47,7	32,6	39,5	12,0	1,7	6,0	4,3	-	1,0	2,9	-
Mengede	44,6	30,9	43,2	9,9	1,9	6,5	3,6	-	0,9	3,1	-
Dortmund insgesamt	50,3	32,1	41,0	12,3	3,4	3,1	3,7	0,6	0,7	2,7	0,3

Die Ergebnisveränderungen ausgewählter Parteien der Bezirksvertretungswahlen 2004/1999 in den 41 Kommunalwahlbezirken und den 12 Stadtbezirken - absolut und in Prozentpunkten -

Kommunalwahlbezirk / Stadtbezirk	Wahlbeteiligung	Veränderung 2004/1999 - absolut -							Veränderung 2004/1999 - in Prozentpunkten -						
		CDU	SPD	GRÜNE	BÜRGER-LISTE *	DVU	FDP	Linkes Bündnis / PDS - Off. Liste **	CDU	SPD	GRÜNE	BÜRGER-LISTE *	DVU	FDP	Linkes Bündnis / PDS - Off. Liste **
1	-3,5	-360	-228	49	-1	-9	46	117	-10,3	-3,3	4,0	0,3	0,1	2,1	5,4
2	-5,0	-594	-315	-6	-4	5	56	200	-11,9	-2,1	2,3	0,4	0,9	2,0	6,7
3	-1,6	-304	-154	-23	20	11	30	182	-10,5	-2,5	0,3	1,1	0,8	1,4	8,4
4	-7,2	-354	-303	-1	-15	-26	6	92	-9,1	-1,1	2,8	-0,1	-0,1	0,6	5,8
Innenst.-Nord	-4,2	-1.612	-1.000	19	0	-19	138	591	-10,7	-2,4	2,4	0,5	0,5	1,6	6,6
5	-4,1	-776	-100	-36	112	65	44	212	-14,7	0,9	1,0	2,8	1,6	1,3	5,2
6	-6,8	-1.482	-247	51	165	132	108	258	-13,0	1,2	1,9	2,1	1,7	1,8	3,4
7	-5,9	-1.132	-145	54	135	84	122	218	-12,9	0,8	2,1	2,1	1,3	2,2	3,5
8	-2,3	-917	77	54	80	73	101	190	-14,9	3,2	2,0	1,5	1,4	2,0	3,6
Innenst.-Ost	-5,1	-4.307	-415	123	492	354	375	878	-13,7	1,5	1,9	2,1	1,5	1,9	3,8
9	-2,8	-709	-149	127	108	24	96	164	-11,4	-0,9	3,6	2,1	0,6	1,9	3,2
10	-2,8	-929	30	122	122	5	125	118	-14,4	2,4	3,6	2,2	0,2	2,4	2,4
11	-1,7	-569	-110	182	84	29	60	149	-13,6	-1,6	5,4	2,2	0,8	1,6	3,9
12	-3,7	-505	-398	28	109	92	60	134	-6,2	-3,0	1,1	1,9	1,9	1,2	2,4
Innenst.-West	-2,9	-2.712	-627	459	423	150	341	565	-11,2	-0,8	3,3	2,1	0,8	1,8	2,9
13	-3,8	-659	-372	139	130	176	110	72	-9,0	-3,6	2,7	2,3	3,1	1,9	1,2
14	-4,1	-619	-309	133	106	101	129	69	-8,8	-2,5	2,5	1,9	1,9	2,3	1,2
Eving	-3,9	-1.278	-681	272	236	277	239	141	-8,9	-3,0	2,6	2,2	2,5	2,0	1,2
16	-4,6	-626	-87	-44	-23	126	94	159	-9,1	1,2	-0,4	-0,3	2,4	1,7	2,9
17	-5,3	-701	-358	-18	-32	81	88	176	-8,4	0,3	0,3	-0,2	2,0	1,8	3,2
18	-4,7	-813	-1	56	-23	27	90	150	-11,3	3,6	1,6	-0,3	0,7	1,8	2,8
Schamhorst	-4,8	-2.140	-446	-6	-78	234	272	485	-9,6	1,6	0,5	-0,3	1,7	1,8	3,0
19	-5,8	-760	-88	95	9	57	110	162	-11,5	1,4	2,4	0,4	1,2	2,2	3,1
20	-6,6	-975	-250	-23	24	-20	102	190	-9,5	2,4	0,9	0,7	0,0	1,8	3,0
21	-6,3	-689	-377	-70	162	36	87	138	-8,0	-1,5	-0,1	3,4	0,9	1,8	2,6
22	-6,8	-823	-469	47	76	-5	93	177	-8,1	-1,3	2,2	1,7	0,3	1,8	3,0
Brackel	-6,4	-3.247	-1.184	49	271	68	392	667	-9,2	0,3	1,3	1,5	0,6	1,9	2,9
23	-4,9	-304	-99	146	-55	21	133	101	-6,6	-2,2	3,1	-1,1	0,4	2,7	2,1
24	-7,2	-648	-256	-69	-49	24	109	130	-6,1	-0,1	0,2	0,1	0,5	2,0	2,1
25	-4,2	-735	-126	10	-17	29	150	106	-8,5	1,4	1,2	0,1	0,6	2,6	1,8
26	-5,3	-1.195	-192	24	23	8	212	155	-8,7	1,2	1,3	0,6	0,2	2,5	1,7
Aplerbeck	-5,5	-2.882	-673	111	-98	82	604	492	-7,7	0,4	1,4	0,1	0,4	2,4	1,9
27	-1,4	-350	-183	-10	-56	98	51	210	-7,4	-2,3	0,3	-1,2	2,5	1,4	5,4
28	-4,4	-520	-460	-9	-46	144	84	177	-8,1	-5,1	1,1	-0,5	3,8	2,3	4,7
29	-5,3	-862	-271	30	10	131	116	183	-8,2	-0,7	1,3	0,4	1,8	1,8	2,5
30	-5,2	-965	-66	70	0	112	169	151	-8,5	1,0	1,4	0,2	1,3	2,1	1,8
Hörde	-4,1	-2.697	-980	81	-92	485	420	721	-8,1	-1,2	1,1	-0,1	2,1	2,0	3,1
31	-7,0	-1.365	-43	156	-73	119	175	172	-9,1	1,9	2,3	-0,6	1,2	2,0	1,7
32	-4,8	-495	83	162	-97	147	172	264	-7,4	-0,5	1,5	-1,2	1,7	1,9	3,0
33	-3,8	-1.117	-403	32	-110	154	134	246	-8,1	-0,3	2,1	-0,9	1,8	1,8	3,0
Hombruch	-5,3	-2.977	-363	350	-280	420	481	682	-8,4	0,6	1,9	-0,9	1,6	1,9	2,5
34	-4,6	-887	-353	-118	156	267	127	150	-10,9	-1,5	-0,8	3,0	4,4	2,4	2,5
35	-3,7	-791	-52	-22	27	243	168	198	-11,9	0,1	-0,2	0,5	3,9	2,7	3,2
36	-2,6	-747	-239	36	-16	218	112	136	-10,3	-0,8	1,1	0,0	3,9	2,1	2,4
Lütgendortm.	-3,7	-2.425	-644	-104	167	728	407	484	-11,0	-0,6	0,0	1,2	4,1	2,4	2,7
37	-4,2	-488	-16	130	-10	79	81	110	-11,6	0,3	3,3	-0,2	2,0	2,1	2,8
38	-5,1	-545	-314	17	-11	85	63	150	-10,0	-1,4	1,3	0,2	2,8	1,8	4,0
39	-5,6	-626	-311	90	32	103	82	181	-9,7	-2,4	2,4	0,8	2,3	1,7	3,7
Huckarde	-5,0	-1.659	-641	237	11	267	226	441	-10,2	-1,3	2,3	0,3	2,3	1,8	3,5
40	-5,9	-500	-494	-22	99	96	75	116	-6,2	-4,6	0,6	2,3	2,7	1,9	2,7
41	-2,6	-369	-346	7	58	136	60	134	-7,9	-5,8	0,8	1,7	4,3	1,9	3,9
42	-4,2	-665	-276	116	86	130	122	145	-10,6	-3,0	2,8	1,7	2,7	2,5	2,9
Mengede	-4,3	-1.534	-1.116	101	243	362	257	395	-8,4	-4,3	1,6	1,9	3,1	2,1	3,1
Dortm. Insg.	-4,6	-29.470	-8.770	1.692	1.295	3.408	4.152	6.542	-9,7	-0,4	1,7	0,8	1,6	2,0	2,9

* Die BÜRGERLISTE ist 1999 unter dem Namen "Bürger statt Politiker" angetreten.

** Linkes Bündnis und PDS - Offene Liste haben 1999 gemeinsam bei den Bezirksvertretungswahlen kandidiert. Für den Zeitvergleich wurden ihre Ergebnisse der Bezirksvertretungswahlen 2004 daher addiert.

Die Sitzverteilung in den Bezirksvertretungen seit 1989

Stadtbezirk	Jahr	CDU	SPD	GRÜNE	BÜR- GER- LISTE ¹⁾	DVU	FDP	Linkes Bündnis	PDS - Offene Liste	Sonstige
Innenstadt-Nord	1989	4	11	2	-	-	-	-	-	2
	1994	5	12	2	-	-	-	-	-	-
	1999	6	8	2	1	1	-	1	-	-
	2004	4	8	3	1	1	1	-	1	-
Innenstadt-Ost	1989	7	8	2	-	-	1	-	-	1
	1994	8	8	3	-	-	-	-	-	-
	1999	9	6	3	-	-	1	-	-	-
	2004	7	7	3	-	-	1	-	1	-
Innenstadt-West	1989	5	10	3	-	-	-	-	-	1
	1994	6	10	3	-	-	-	-	-	-
	1999	7	8	3	-	-	-	1	-	-
	2004	5	7	4	-	1	1	-	1	-
Eving	1989	3	14	1	-	-	-	-	-	1
	1994	5	13	1	-	-	-	-	-	-
	1999	6	10	1	1	1	-	-	-	-
	2004	5	9	2	1	1	1	-	-	-
Scharnhorst	1989	5	12	1	-	-	-	-	-	1
	1994	6	12	1	-	-	-	-	-	-
	1999	7	9	1	1	1	-	-	-	-
	2004	6	9	1	-	1	1	-	1	-
Brackel	1989	6	11	2	-	-	-	-	-	-
	1994	6	11	2	-	-	-	-	-	-
	1999	8	8	2	1	-	-	-	-	-
	2004	6	8	2	1	1	1	-	-	-
Aplerbeck	1989	5	10	2	1	-	1	-	-	-
	1994	6	10	3	-	-	-	-	-	-
	1999	8	7	2	1	-	1	-	-	-
	2004	7	7	3	1	-	1	-	-	-
Hörde	1989	5	11	2	-	-	-	-	-	1
	1994	7	10	2	-	-	-	-	-	-
	1999	9	7	2	1	-	-	-	-	-
	2004	7	7	2	1	-	1	-	1	-
Hombruch	1989	6	10	2	-	-	1	-	-	-
	1994	7	9	3	-	-	-	-	-	-
	1999	9	7	2	1	-	-	-	-	-
	2004	8	7	3	-	-	1	-	-	-
Lütgendortmund	1989	5	12	2	-	-	-	-	-	-
	1994	5	12	2	-	-	-	-	-	-
	1999	7	9	2	1	-	-	-	-	-
	2004	5	9	2	1	1	1	-	-	-
Huckarde	1989	5	13	1	-	-	-	-	-	-
	1994	5	13	1	-	-	-	-	-	-
	1999	7	9	1	1	1	-	-	-	-
	2004	5	9	2	-	1	1	-	1	-
Mengede	1989	4	12	2	-	-	-	-	-	1
	1994	5	12	2	-	-	-	-	-	-
	1999	7	9	2	-	1	-	-	-	-
	2004	6	8	2	-	1	1	-	1	-
Dortmund insgesamt	1989	60	134	22	1	-	3	-	-	8
	1994	71	132	25	-	-	-	-	-	-
	1999	90	97	23	9	5	2	2	-	-
	2004	71	95	29	6	8	12	-	7	-

¹⁾ 1989: Bürgerliste; 1999: Bürger statt Politiker; 2004: BÜRGERLISTE.

E.

Die Ergebnisse der Ausländerbeiratswahl

Das Dortmunder Gesamtergebnis

Wahlberechtigte	60.220	
Wähler insgesamt	4.605	
Wahlbeteiligung i. v. H.	7,6	
Ungültige Stimmen	35	
Gültige Stimmen	4.570	
Von den gültigen Stimmen entfielen auf den Wahlvorschlag	absolut	prozentual
1 Allgemeine Liste der Maghrebstaaten	257	5,6
2 Selimbegovic, Ibrahim	90	2,0
3 Kurdische Liste	177	3,9
4 ALLGEMEINE AKTIVE LISTE DER TÜRKISCHEN VERBÄNDE	2.753	60,2
5 AFRIKA LISTE	61	1,3
6 WIL Wählerinitiativ-Liste	658	14,4
7 Internationale SPD-Liste	574	12,6

Die gewählten Mitglieder des Ausländerbeirats nach Wahlvorschlägen und Staatsangehörigkeit

Wahlvorschlag 1: Allgemeine Liste der Maghrebstaaten		
Zeriouh, Mohamed, marokkanisch		
Wahlvorschlag 3: Kurdische Liste		
Göleli, Hakime, deutsch		
Wahlvorschlag 4: ALLGEMEINE AKTIVE LISTE DER TÜRKISCHEN VERBÄNDE		
Sönmez, Adem, deutsch	Cihan, Süleyman, deutsch	Güclü, Yusuf, deutsch
Atabas, Özcan, türkisch	Özümer, Neset, türkisch	Ucar, Bayram, türkisch
Aydin, Kamil, türkisch	Kara, Erkan, türkisch	Gülec, Emre, türkisch
Gül, Mahmut, türkisch	Ünal, Rafet, deutsch	Gündüz, Mesut, deutsch
Gürbüz, Abubekir, türkisch	Gürlek, Mustafa, türkisch	Asik, İlhan, türkisch
Ucuran, Sadi, deutsch		
Wahlvorschlag 6: WIL Wählerinitiativ-Liste		
Akbas, Kemal, deutsch	Tigges, Jörg, deutsch	Alkan, Önder, deutsch
Cengiz, Taner, deutsch		
Wahlvorschlag 7: Internationale SPD-Liste		
Baran, Volkan Tefvik, deutsch	Baboukhadia, Natella, deutsch	Heinz, Barbara, deutsch

Die Sitzverteilung nach Wahlvorschlägen

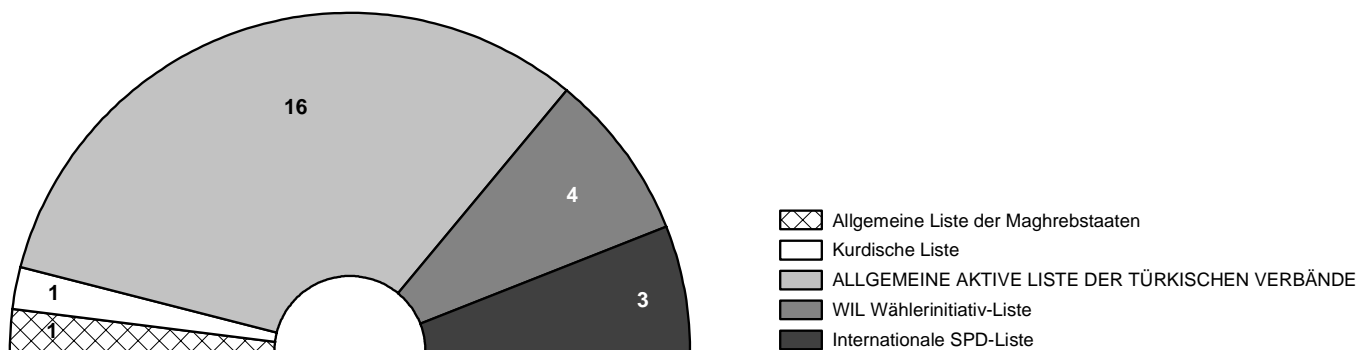

Die Ergebnisse der Ausländerbeiratswahl am 21.11.2004 in den 21 Stimmbezirken und den 12 Stadtbezirken - prozentuale Ergebnisse -

Stimmbezirk / Stadtbezirk	Wahlbeteiligung	Von den gültigen Stimmen entfielen auf						
		Allgemeine Liste der Maghrebstaaten	Selimbegovic, Ibrahim	Kurdische Liste	ALLGEMEINE AKTIVE LISTE DER TÜRKISCHEN VERBÄNDE	AFRIKA LISTE	WIL Wählerinitiativ-Liste	Internationale SPD-Liste
1	8,1	8,6	6,4	5,4	62,9	1,4	10,4	5,0
2	5,6	12,0	2,5	12,4	35,6	1,5	20,0	16,0
3	8,0	10,2	2,4	5,4	63,3	2,1	12,3	4,2
4	11,3	6,6	1,9	1,9	64,5	0,8	18,2	6,1
5	8,4	10,6	0,6	2,9	64,7	2,9	9,4	8,8
Innenstadt-Nord	8,0	9,4	2,9	5,6	58,3	1,6	14,6	7,7
6	6,2	4,1	2,2	5,4	26,0	1,3	42,5	18,4
7	5,8	8,9	0,0	8,9	43,6	0,0	17,8	20,8
Innenstadt-West	6,1	5,3	1,7	6,3	30,3	1,0	36,5	19,0
8	2,8	3,7	2,9	6,6	29,4	2,9	22,1	32,4
Innenstadt-Ost	2,8	3,7	2,9	6,6	29,4	2,9	22,1	32,4
9	19,5	1,0	1,0	0,2	90,3	0,5	4,3	2,9
10	12,4	0,8	1,1	0,4	76,1	0,4	12,5	8,7
Eving	16,0	0,9	1,0	0,3	84,8	0,4	7,4	5,1
11	13,3	3,8	3,2	2,7	78,0	2,7	2,7	7,0
12	7,4	5,6	2,5	8,6	63,0	1,9	6,2	12,3
Scharnhorst	9,7	4,6	2,9	5,5	71,0	2,3	4,3	9,5
13	3,8	7,4	6,3	5,3	30,5	2,1	10,5	37,9
Brackel	3,8	7,4	6,3	5,3	30,5	2,1	10,5	37,9
14	4,0	5,2	2,1	7,3	62,5	1,0	6,3	15,6
Aplerbeck	4,0	5,2	2,1	7,3	62,5	1,0	6,3	15,6
15	6,6	2,4	1,4	0,3	52,9	1,4	4,1	37,6
Hörde	6,6	2,4	1,4	0,3	52,9	1,4	4,1	37,6
16	3,7	2,3	0,8	0,0	57,9	3,8	9,0	26,3
Hombruch	3,7	2,3	0,8	0,0	57,9	3,8	9,0	26,3
17	4,0	6,8	0,9	0,0	45,3	0,9	21,4	24,8
Lütgendortmund	4,0	6,8	0,9	0,0	45,3	0,9	21,4	24,8
18	11,1	8,2	1,0	2,6	55,7	1,0	22,2	9,3
19	12,8	5,4	0,0	3,5	72,3	0,5	13,4	5,0
Huckarde	11,9	6,8	0,5	3,0	64,1	0,8	17,7	7,1
20	10,3	8,4	2,2	8,9	55,3	1,1	15,1	8,9
21	18,6	1,2	0,4	0,4	79,9	0,4	16,1	1,6
Mengede	13,9	4,2	1,2	3,9	69,7	0,7	15,7	4,6
Dortmund insgesamt	7,6	5,6	2,0	3,9	60,2	1,3	14,4	12,6

Anhang A/B

Ergebnis und prozentuale Stimmenverteilung der Oberbürgermeisterwahl (Haupt- und Stichwahl) in den Stimmbezirken

Ergebnis und prozentuale Stimmenverteilung der Oberbürgermeisterwahl (Haupt- u. Stichwahl) in den Stimmbezirken 0001 bis 0101

(Die Wahlbeteiligung errechnet sich näherungsweise: Wähler im Wahllokal zuzüglich ausgestellte Wahlscheine minus eingenommene Wahlscheine mal 100; dividiert durch die Zahl der Wahlberechtigten insgesamt.)

Stimmbezirk	Anschrift des Wahllokals	Wahlberechtigte insgesamt	A: Hauptwahl am 26.09.04	Ausgestellte Wahlscheine	Wähler insgesamt	Wahlbeteiligung in %	Abgegebene Stimmen		Von den gültigen Stimmen entfielen auf								
			B: Stichwahl am 10.10.04				ungültig	gültig	Hengstenberg CDU	Dr. Langemeyer SPD	Schneckenburger GRÜNE	Fischer BÜRGERLISTE	Stanko DVU	Dr. Littmann FDP	Sander Linkes Bündnis	Münch Offensive D	Manz PDS - Offene Liste
0001	Fritz-Henßler-Berufskolleg Bornstraße 1	1.553	A:	122	447	36,6	6	441	154 34,9	190 43,1	43 9,8	4 0,9	16 3,6	9 2,0	3 0,7	1 0,2	21 4,8
			B:	100	307	26,2	6	301	121 40,2	180 59,8							
0002	Stadtgymnasium Heiliger Weg 25	1.580	A:	245	516	48,2	4	512	155 30,3	240 46,9	65 12,7	9 1,8	7 1,4	17 3,3	6 1,2	3 0,6	10 2,0
			B:	206	397	38,2	3	394	149 37,8	245 62,2							
0003	Stadthaus Südwall -2	1.385	A:	217	455	48,5	7	448	125 27,9	218 48,7	59 13,2	7 1,6	4 0,9	20 4,5	3 0,7	1 0,2	11 2,5
			B:	195	337	38,4	3	334	115 34,4	219 65,6							
0004	Liebig-Grundschule Essener Straße 7	1.555	A:	215	795	65,0	10	785	153 19,5	400 51,0	149 19,0	9 1,1	16 2,0	29 3,7	7 0,9	0 0,0	22 2,8
			B:	168	565	47,1	9	556	142 25,5	414 74,5							
0005	Liebig-Grundschule Essener Straße 7	1.624	A:	244	822	65,6	14	808	155 19,2	386 47,8	165 20,4	14 1,7	6 0,7	24 3,0	19 2,4	3 0,4	36 4,5
			B:	188	623	49,9	17	606	145 23,9	461 76,1							
0006	Petri-Grundschule Beurhausstraße 15	1.760	A:	256	742	56,7	3	739	207 28,0	331 44,8	129 17,5	15 2,0	3 0,4	23 3,1	10 1,4	2 0,3	19 2,6
			B:	211	528	42,0	7	521	189 36,3	332 63,7							
0007	Christinenstift Eisenmarkt 2	1.148	A:	185	314	43,5	3	311	126 40,5	129 41,5	31 10,0	5 1,6	2 0,6	8 2,6	1 0,3	4 1,3	5 1,6
			B:	155	264	36,5	0	264	125 47,3	139 52,7							
0095	IWO-Haus Königswall 14		A:		711		4	707	307 43,4	245 34,7	82 11,6	12 1,7	3 0,4	26 3,7	8 1,1	4 0,6	20 2,8
			B:		582		8	574	261 45,5	313 54,5							
0096	IWO-Haus Königswall 14		A:		698		5	693	263 38,0	265 38,2	97 14,0	16 2,3	5 0,7	21 3,0	5 0,7	4 0,6	17 2,5
			B:		415		5	410	178 43,4	232 56,6							
0101	Zur Sonne Roseggerstraße 32	1.852	A:	275	807	58,4	11	796	175 22,0	409 51,4	115 14,4	18 2,3	10 1,3	21 2,6	15 1,9	3 0,4	30 3,8
			B:	218	611	44,8	5	606	165 27,2	441 72,8							

Ergebnis und prozentuale Stimmenverteilung der Oberbürgermeisterwahl (Haupt- u. Stichwahl) in den Stimmbezirken 0102 bis 0203

(Die Wahlbeteiligung errechnet sich näherungsweise: Wähler im Wahllokal zuzüglich ausgestellte Wahlscheine minus eingenommene Wahlscheine mal 100; dividiert durch die Zahl der Wahlberechtigten insgesamt.)

Stimmbezirk	Anschrift des Wahllokals	Wahlberechtigte insgesamt	A: Hauptwahl am 26.09.04	Ausgestellte Wahlscheine	Wähler insgesamt	Wahlbeteiligung in %	Abgegebene Stimmen		Von den gültigen Stimmen entfielen auf								
			B: Stichwahl am 10.10.04				ungültig	gültig	Hengstenberg CDU	Dr. Langemeyer SPD	Schneckenburger GRÜNE	Fischer BÜRGERLISTE	Stanko DVU	Dr. Littmann FDP	Sander Linkes Bündnis	Münch Offensive D	Manz PDS - Offene Liste
0102	Langermannschule Harnackstraße 59	1.685	A: 253 B: 202	736	58,7 44,8	9 8	727 546	185 25,4 171 31,3	346 47,6 375 68,7	133 18,3	9 1,2	12 1,7	12 1,7	6 0,8	2 0,3	22 3,0	
0103	Langermannschule Harnackstraße 59	1.433	A: 197 B: 169	610	56,3 43,3	8 3	602 448	177 29,4 145 32,4	290 48,2 303 67,6	86 14,3	9 1,5	2 0,3	26 4,3	5 0,8	2 0,3	5 0,8	
0104	Theodor-Fliedner-Heim Wittekindstraße 98A	417	A: 61 B: 44	129	45,6 37,9	1 1	128 113	51 39,8 49 43,4	51 39,8 64 56,6	10 7,8	3 2,3	3 2,3	8 6,3	0 0,0	0 0,0	2 1,6	
0105	Wilhelm-Röntgen-Realschule Kreuzstraße 159	1.919	A: 287 B: 240	849	59,2 46,6	8 5	841 650	175 20,8 181 27,8	436 51,8 469 72,2	141 16,8	12 1,4	15 1,8	19 2,3	10 1,2	2 0,2	31 3,7	
0106	Zum Volmarsteiner Platz Althoffstraße 33	1.938	A: 297 B: 215	886	61,0 47,9	15 16	871 697	197 22,6 212 30,4	415 47,6 485 69,6	156 17,9	12 1,4	21 2,4	22 2,5	10 1,1	5 0,6	33 3,8	
0195	IWO-Haus Königswall 14		A: B:	697 591		5 8	692 583	253 36,6 227 38,9	268 38,7 356 61,1	94 13,6	22 3,2	1 0,1	22 3,2	5 0,7	5 0,7	22 3,2	
0196	IWO-Haus Königswall 14		A: B:	591 317		5 4	586 313	193 32,9 123 39,3	261 44,5 190 60,7	75 12,8	11 1,9	2 0,3	19 3,2	5 0,9	4 0,7	16 2,7	
0201	Hauptsch. Innenstadt-West Möllerstraße 3	1.547	A: 148 B: 124	521	43,2 32,9	6 1	515 384	137 26,6 112 29,2	259 50,3 272 70,8	70 13,6	9 1,7	6 1,2	17 3,3	1 0,2	1 0,2	15 2,9	
0202	Ehem. Café Meilenstein Wilhelmstraße 24	1.792	A: 224 B: 195	763	55,1 39,6	13 10	750 504	190 25,3 136 27,0	349 46,5 368 73,0	129 17,2	11 1,5	9 1,2	20 2,7	12 1,6	4 0,5	26 3,5	
0203	Eugen-Krautscheid-Haus Lange Straße 42	1.543	A: 159 B: 127	615	50,2 37,0	8 9	607 435	141 23,2 119 27,4	285 47,0 316 72,6	114 18,8	6 1,0	12 2,0	9 1,5	4 0,7	5 0,8	31 5,1	

Ergebnis und prozentuale Stimmenverteilung der Oberbürgermeisterwahl (Haupt- u. Stichwahl) in den Stimmbezirken 0204 bis 0305

(Die Wahlbeteiligung errechnet sich näherungsweise: Wähler im Wahllokal zuzüglich ausgestellte Wahlscheine minus eingenommene Wahlscheine mal 100; dividiert durch die Zahl der Wahlberechtigten insgesamt.)

Stimmbezirk	Anschrift des Wahllokals	Wahlberechtigte insgesamt	A: Hauptwahl am 26.09.04	Ausgestellte Wahlscheine	Wähler insgesamt	Wahlbeteiligung in %	Abgegebene Stimmen		Von den gültigen Stimmen entfielen auf								
			B: Stichwahl am 10.10.04				ungültig	gültig	Hengstenberg CDU	Dr. Langemeyer SPD	Schneckenburger GRÜNE	Fischer BÜRGERLISTE	Stanko DVU	Dr. Littmann FDP	Sander Linkes Bündnis	Münch Offensive D	Manz PDS - Offene Liste
0204	Elsa-Brändström-Grundsch. Lange Straße 84	1.304	A:	124	507	48,4	10	497	88	251	97	9	7	17	5	0	23
			B:	96	391	37,3	5	386	17,7 93 24,1	50,5 293 75,9	19,5	1,8	1,4	3,4	1,0	0,0	4,6
0205	Abendrealschule Adlerstraße 44	1.199	A:	104	367	39,3	3	364	54	191	67	7	8	7	11	3	16
			B:	63	270	27,8	2	268	14,8 58 21,6	52,5 210 78,4	18,4	1,9	2,2	1,9	3,0	0,8	4,4
0206	Kath. Zentrum Rheinische Straße 174	843	A:	46	249	35,0	1	248	41	143	28	4	13	5	3	1	10
			B:	40	161	23,8	2	159	16,5 34 21,4	57,7 125 78,6	11,3	1,6	5,2	2,0	1,2	0,4	4,0
0207	Dortmunder Spielverein Hahnenmühlenweg 85	233	A:	38	94	56,7	0	94	12	55	7	1	15	1	0	0	3
			B:	28	81	46,8	1	80	12,8 10 12,5	58,5 70 87,5	7,4	1,1	16,0	1,1	0,0	0,0	3,2
0295	IWO-Haus Königswall 14		A:		788		15	773	214	357	115	12	13	23	8	4	27
			B:		558		14	544	27,7 185 34,0	46,2 359 66,0	14,9	1,6	1,7	3,0	1,0	0,5	3,5
0301	Schulte-Witten-Haus Wittener Straße 3	1.631	A:	128	688	50,0	5	683	208	374	48	3	19	8	5	2	16
			B:	116	505	38,1	4	501	30,5 163 32,5	54,8 338 67,5	7,0	0,4	2,8	1,2	0,7	0,3	2,3
0302	Haus Schmidt Wilhelmplatz 5	1.828	A:	173	605	42,6	3	602	183	283	49	13	26	9	4	4	31
			B:	143	410	30,3	1	409	30,4 138 33,7	47,0 271 66,3	8,1	2,2	4,3	1,5	0,7	0,7	5,1
0303	DASA Friedrich-Henkel-Weg 21	1.712	A:	142	642	45,8	5	637	206	314	23	5	32	22	6	7	22
			B:	110	487	34,9	3	484	32,3 173 35,7	49,3 311 64,3	3,6	0,8	5,0	3,5	0,9	1,1	3,5
0304	DASA Friedrich-Henkel-Weg 21	1.489	A:	233	611	56,7	5	606	129	341	62	16	37	7	1	3	10
			B:	189	488	45,4	7	481	21,3 127 26,4	56,3 354 73,6	10,2	2,6	6,1	1,2	0,2	0,5	1,7
0305	Jugendfreizeitstätte Adalbertstraße 85	1.681	A:	208	676	52,6	1	675	208	343	45	8	43	8	4	2	14
			B:	185	549	43,7	6	543	30,8 174 32,0	50,8 369 68,0	6,7	1,2	6,4	1,2	0,6	0,3	2,1

Ergebnis und prozentuale Stimmenverteilung der Oberbürgermeisterwahl (Haupt- u. Stichwahl) in den Stimmbezirken 0306 bis 0451

(Die Wahlbeteiligung errechnet sich näherungsweise: Wähler im Wahllokal zuzüglich ausgestellte Wahlscheine minus eingenommene Wahlscheine mal 100; dividiert durch die Zahl der Wahlberechtigten insgesamt.)

Stimmbezirk	Anschrift des Wahllokals	Wahlberechtigte insgesamt	A: Hauptwahl am 26.09.04 B: Stichwahl am 10.10.04	Ausgestellte Wahlscheine	Wähler insgesamt	Wahlbeteiligung in %	Abgegebene Stimmen		Von den gültigen Stimmen entfielen auf								
							ungültig	gültig	Hengstenberg CDU	Dr. Langemeyer SPD	Schneckenburger GRÜNE	Fischer BÜRGERLISTE	Stanko DVU	Dr. Littmann FDP	Sander Linkes Bündnis	Münch Offensive D	Manz PDS - Offene Liste
0306	M.-L.-King-Gesamtschule Fine Frau 50	1.653	A:	225	689	55,3	7	682	154 22,6	406 59,5	54 7,9	3 0,4	35 5,1	12 1,8	2 0,3	4 0,6	12 1,8
			B:	181	523	42,6	6	517	122 23,6	395 76,4							
0307	M.-L.-King-Gesamtschule Fine Frau 50	1.737	A:	266	655	53,0	6	649	126 19,4	414 63,8	37 5,7	9 1,4	33 5,1	18 2,8	1 0,2	2 0,3	9 1,4
			B:	217	506	41,6	6	500	116 23,2	384 76,8							
0395	IWO-Haus Königswall 14		A:		729		8	721	211 29,3	393 54,5	24 3,3	12 1,7	25 3,5	16 2,2	14 1,9	6 0,8	20 2,8
			B:		646		8	638	211 33,1	427 66,9							
0396	IWO-Haus Königswall 14		A:		589		3	586	150 25,6	334 57,0	38 6,5	8 1,4	19 3,2	16 2,7	5 0,9	2 0,3	14 2,4
			B:		344		4	340	110 32,4	230 67,6							
0401	Gaststätte Hafenwiese Schützenstraße 190	1.632	A:	129	503	38,7	8	495	79 16,0	277 56,0	65 13,1	13 2,6	13 2,6	6 1,2	9 1,8	2 0,4	31 6,3
			B:	108	373	29,5	11	362	83 22,9	279 77,1							
0402	Gertrud-Bäumer-Realschule Goethestraße 20	1.611	A:	130	564	43,1	2	562	152 27,0	283 50,4	51 9,1	9 1,6	16 2,8	14 2,5	10 1,8	3 0,5	24 4,3
			B:	106	459	35,1	2	457	138 30,2	319 69,8							
0403	Lüchtemeier Münsterstraße 120	1.479	A:	101	419	35,2	8	411	125 30,4	171 41,6	51 12,4	9 2,2	9 2,2	13 3,2	8 1,9	1 0,2	24 5,8
			B:	80	330	27,7	9	321	113 35,2	208 64,8							
0404	Seniorenwohnsitz Nord Schützenstraße 103	1.800	A:	121	450	31,7	7	443	97 21,9	216 48,8	43 9,7	8 1,8	22 5,0	14 3,2	9 2,0	4 0,9	30 6,8
			B:	112	294	22,6	5	289	69 23,9	220 76,1							
0445	IWO-Haus Königswall 14		A:		445		4	441	146 33,1	194 44,0	54 12,2	9 2,0	5 1,1	7 1,6	9 2,0	1 0,2	16 3,6
			B:		332		6	326	109 33,4	217 66,6							
0451	Ev. Paulus-Gemeinde Kirchenstraße 25	2.203	A:	139	594	33,3	9	585	168 28,7	269 46,0	59 10,1	13 2,2	22 3,8	11 1,9	8 1,4	2 0,3	33 5,6
			B:	107	449	25,2	8	441	152 34,5	289 65,5							

Ergebnis und prozentuale Stimmenverteilung der Oberbürgermeisterwahl (Haupt- u. Stichwahl) in den Stimmbezirken 0452 bis 0504

(Die Wahlbeteiligung errechnet sich näherungsweise: Wähler im Wahllokal zuzüglich ausgestellte Wahlscheine minus eingenommene Wahlscheine mal 100; dividiert durch die Zahl der Wahlberechtigten insgesamt.)

Stimmbezirk	Anschrift des Wahllokals	Wahlberechtigte insgesamt	A: Hauptwahl am 26.09.04	Ausgestellte Wahlscheine	Wähler insgesamt	Wahlbeteiligung in %	Abgegebene Stimmen		Von den gültigen Stimmen entfielen auf								
			B: Stichwahl am 10.10.04				ungültig	gültig	Hengstenberg CDU	Dr. Langemeyer SPD	Schneckenburger GRÜNE	Fischer BÜRGERLISTE	Stanko DVU	Dr. Littmann FDP	Sander Linkes Bündnis	Münch Offensive D	Manz PDS - Offene Liste
0452	Dietrich-Keuning-Haus Leopoldstraße 50	1.937	A:	134	432	29,2	1	431	97	215	46	15	7	10	9	2	30
			B:	104	317	21,7	3	314	22,5 92 29,3	49,9 222 70,7	10,7	3,5	1,6	2,3	2,1	0,5	7,0
0453	Ev. Friedenskirchengemeinde Bornstraße 61	1.657	A:	96	400	29,9	10	390	114	192	20	5	17	9	0	4	29
			B:	79	264	20,7	1	263	29,2 89 33,8	49,2 174 66,2	5,1	1,3	4,4	2,3	0,0	1,0	7,4
0454	Städtischer Kindergarten Treibstraße 37	1.398	A:	82	378	32,9	4	374	84	172	36	10	16	7	14	1	34
			B:	70	251	23,0	5	246	22,5 72 29,3	46,0 174 70,7	9,6	2,7	4,3	1,9	3,7	0,3	9,1
0455	Gemeindsaal Apostelkirche Clemens-Veltum-Straße 100	1.351	A:	100	415	38,1	9	406	99	176	57	7	16	8	6	2	35
			B:	77	292	27,3	5	287	24,4 78 27,2	43,3 209 72,8	14,0	1,7	3,9	2,0	1,5	0,5	8,6
0456	Parkschänke Lessingstraße 73	1.334	A:	105	394	37,4	2	392	102	180	56	4	13	8	3	1	25
			B:	86	293	28,4	4	289	26,0 83 28,7	45,9 206 71,3	14,3	1,0	3,3	2,0	0,8	0,3	6,4
0495	IWO-Haus Königswall 14		A:		610		18	592	160	288	61	10	17	14	10	4	28
			B:		426		10	416	27,0 135 32,5	48,6 281 67,5	10,3	1,7	2,9	2,4	1,7	0,7	4,7
0501	Wichernhaus Stollenstraße 36	1.250	A:	77	285	29,0	1	284	33	170	19	15	3	8	6	2	28
			B:	60	205	21,2	2	203	11,6 34 16,7	59,9 169 83,3	6,7	5,3	1,1	2,8	2,1	0,7	9,9
0502	St.Antonius Kirchengemeinde Holsteiner Straße 33	1.377	A:	56	261	23,0	7	254	46	115	29	5	16	4	3	2	34
			B:	38	178	15,7	1	177	18,1 57 32,2	45,3 120 67,8	11,4	2,0	6,3	1,6	1,2	0,8	13,4
0503	Soziales Zentrum Westhoffstraße 8	1.569	A:	62	421	30,8	1	420	87	217	45	7	9	14	5	1	35
			B:	54	294	22,2	2	292	20,7 81 27,7	51,7 211 72,3	10,7	1,7	2,1	3,3	1,2	0,2	8,3
0504	Gaststätte Burgholzschänke Haydnstraße 57	1.916	A:	116	544	34,4	6	538	109	280	52	15	11	8	4	3	56
			B:	102	326	22,3	3	323	20,3 84 26,0	52,0 239 74,0	9,7	2,8	2,0	1,5	0,7	0,6	10,4

Ergebnis und prozentuale Stimmenverteilung der Oberbürgermeisterwahl (Haupt- u. Stichwahl) in den Stimmbezirken 0505 bis 0703

(Die Wahlbeteiligung errechnet sich näherungsweise: Wähler im Wahllokal zuzüglich ausgestellte Wahlscheine minus eingenommene Wahlscheine mal 100; dividiert durch die Zahl der Wahlberechtigten insgesamt.)

Stimmbezirk	Anschrift des Wahllokals	Wahlberechtigte insgesamt	A: Hauptwahl am 26.09.04 B: Stichwahl am 10.10.04	Ausgestellte Wahlscheine	Wähler insgesamt	Wahlbeteiligung in %	Abgegebene Stimmen		Von den gültigen Stimmen entfielen auf								
							ungültig	gültig	Hengstenberg CDU	Dr. Langemeyer SPD	Schneckenburger GRÜNE	Fischer BÜRGERLISTE	Stanko DVU	Dr. Littmann FDP	Sander Linkes Bündnis	Münch Offensive D	Manz PDS - Offene Liste
0505	Seniorenwohnpark Burgholz Eberstraße 47	1.484	A:	88	416	34,0	0	416	102	226	15	11	20	5	3	2	32
			B:	69	285	23,9	1	284	24,5 66 23,2	54,3 218 76,8	3,6	2,6	4,8	1,2	0,7	0,5	7,7
0595	IWO-Haus Königswall 14		A:		357		3	354	98	187	27	10	3	7	3	2	17
			B:		247		3	244	27,7 76 31,1	52,8 168 68,9	7,6	2,8	0,8	2,0	0,8	0,6	4,8
0601	St. Vincenz Oesterholzstraße 85	1.468	A:	99	369	31,9	1	368	97	185	41	2	19	5	6	1	12
			B:	84	291	25,5	9	282	26,4 94 33,3	50,3 188 66,7	11,1	0,5	5,2	1,4	1,6	0,3	3,3
0602	Bernhard-März-Haus Osterlandwehr 12	1.563	A:	114	433	35,0	7	426	110	230	28	8	18	4	4	3	21
			B:	99	324	27,1	3	321	25,8 96 29,9	54,0 225 70,1	6,6	1,9	4,2	0,9	0,9	0,7	4,9
0603	Gaststätte Lorbass Borsigplatz 5B	1.502	A:	106	339	29,6	4	335	74	186	17	9	17	6	3	3	20
			B:	93	254	23,1	3	251	22,1 59 23,5	55,5 192 76,5	5,1	2,7	5,1	1,8	0,9	0,9	6,0
0604	Städt. Kindertagesstätte Dürener Straße 60	1.288	A:	62	325	30,0	2	323	63	180	32	4	7	6	2	3	26
			B:	55	232	22,3	4	228	19,5 52 22,8	55,7 176 77,2	9,9	1,2	2,2	1,9	0,6	0,9	8,0
0695	IWO-Haus Königswall 14		A:		357		8	349	90	189	28	9	5	5	5	0	18
			B:		278		3	275	25,8 89 32,4	54,2 186 67,6	8,0	2,6	1,4	1,4	1,4	0,0	5,2
0701	Zur Lenteninsel Güntherstraße 140	1.273	A:	89	283	29,2	3	280	50	146	19	7	15	7	5	4	27
			B:	72	186	20,3	4	182	17,9 42 23,1	52,1 140 76,9	6,8	2,5	5,4	2,5	1,8	1,4	9,6
0702	Ev. Melancthon-Gemeinde Melancthonstraße 2	1.623	A:	165	598	47,0	7	591	154	288	81	8	5	22	9	4	20
			B:	142	458	37,0	11	447	26,1 141 31,5	48,7 306 68,5	13,7	1,4	0,8	3,7	1,5	0,7	3,4
0703	Ricarda-Huch-Realschule Prinz-Friedrich-Karl-Straße 76	1.890	A:	260	771	54,6	7	764	200	404	88	14	10	16	12	5	15
			B:	197	614	42,9	2	612	26,2 195 31,9	52,9 417 68,1	11,5	1,8	1,3	2,1	1,6	0,7	2,0

Ergebnis und prozentuale Stimmenverteilung der Oberbürgermeisterwahl (Haupt- u. Stichwahl) in den Stimmbezirken 0704 bis 0756

(Die Wahlbeteiligung errechnet sich näherungsweise: Wähler im Wahllokal zuzüglich ausgestellte Wahlscheine minus eingenommene Wahlscheine mal 100; dividiert durch die Zahl der Wahlberechtigten insgesamt.)

Stimmbezirk	Anschrift des Wahllokals	Wahlberechtigte insgesamt	A: Hauptwahl am 26.09.04	Ausgestellte Wahlscheine	Wähler insgesamt	Wahlbeteiligung in %	Abgegebene Stimmen		Von den gültigen Stimmen entfielen auf								
			B: Stichwahl am 10.10.04				ungültig	gültig	Hengstenberg CDU	Dr. Langemeyer SPD	Schneckenburger GRÜNE	Fischer BÜRGERLISTE	Stanko DVU	Dr. Littmann FDP	Sander Linkes Bündnis	Münch Offensive D	Manz PDS - Offene Liste
0704	Ricarda-Huch-Realschule Prinz-Friedrich-Karl-Straße 76	1.991	A:	359	797	58,1	4	793	281 35,4	364 45,9	93 11,7	8 1,0	6 0,8	21 2,6	3 0,4	0 0,0	17 2,1
			B:	289	632	46,3	6	626	257 41,1	369 58,9	11,7	1,0	0,8	2,6	0,4	0,0	2,1
0705	K.-Klepping-Berufskolleg Geschwister-Scholl-Straße 1	1.913	A:	240	587	43,2	10	577	143 24,8	271 47,0	81 14,0	12 2,1	10 1,7	17 2,9	5 0,9	18 3,1	20 3,5
			B:	194	429	32,6	8	421	128 30,4	293 69,6	14,0	2,1	1,7	2,9	0,9	3,1	3,5
0745	IWO-Haus Königswall 14		A:		697		6	691	294 42,5	251 36,3	74 10,7	20 2,9	4 0,6	15 2,2	2 0,3	11 1,6	20 2,9
			B:		519		7	512	210 41,0	302 59,0	10,7	2,9	0,6	2,2	0,3	1,6	2,9
0746	IWO-Haus Königswall 14		A:		362		4	358	125 34,9	154 43,0	47 13,1	5 1,4	5 1,4	8 2,2	3 0,8	4 1,1	7 2,0
			B:		281		8	273	123 45,1	150 54,9	13,1	1,4	1,4	2,2	0,8	1,1	2,0
0751	KGV Frohes Schaffen Hannöversche Straße 65	1.764	A:	224	650	49,5	7	643	202 31,4	333 51,8	45 7,0	11 1,7	13 2,0	22 3,4	3 0,5	4 0,6	10 1,6
			B:	170	509	38,5	2	507	183 36,1	324 63,9	7,0	1,7	2,0	3,4	0,5	0,6	1,6
0752	Libori-Grundschule Paderborner Straße 109	1.777	A:	185	728	51,4	5	723	226 31,3	377 52,1	56 7,7	12 1,7	15 2,1	13 1,8	8 1,1	5 0,7	11 1,5
			B:	166	583	42,1	7	576	198 34,4	378 65,6	7,7	1,7	2,1	1,8	1,1	0,7	1,5
0753	Hohwart-Grundschule Winkelriedweg 2	1.699	A:	267	665	54,9	8	657	213 32,4	344 52,4	38 5,8	11 1,7	9 1,4	11 1,7	11 1,7	2 0,3	18 2,7
			B:	239	509	44,0	2	507	184 36,3	323 63,7	5,8	1,7	1,4	1,7	1,7	0,3	2,7
0754	Ev. Heliand Kirchengem. Stille Gasse 24	2.074	A:	279	907	57,2	5	902	306 33,9	419 46,5	73 8,1	13 1,4	13 1,4	40 4,4	5 0,6	9 1,0	24 2,7
			B:	245	682	44,7	8	674	249 36,9	425 63,1	8,1	1,4	1,4	4,4	0,6	1,0	2,7
0755	Gesamtschule Gartenstadt Hueckstraße 25	1.705	A:	424	849	74,7	3	846	443 52,4	284 33,6	64 7,6	8 0,9	3 0,4	34 4,0	2 0,2	3 0,4	5 0,6
			B:	381	629	59,2	3	626	346 55,3	280 44,7	7,6	0,9	0,4	4,0	0,2	0,4	0,6
0756	Ev. Heliand Kirchengem. Obere Brinkstraße 2	1.952	A:	393	817	62,0	6	811	335 41,3	317 39,1	92 11,3	13 1,6	7 0,9	35 4,3	2 0,2	1 0,1	9 1,1
			B:	339	658	51,1	6	652	294 45,1	358 54,9	11,3	1,6	0,9	4,3	0,2	0,1	1,1

Ergebnis und prozentuale Stimmenverteilung der Oberbürgermeisterwahl (Haupt- u. Stichwahl) in den Stimmbezirken 0757 bis 0806

(Die Wahlbeteiligung errechnet sich näherungsweise: Wähler im Wahllokal zuzüglich ausgestellte Wahlscheine minus eingenommene Wahlscheine mal 100; dividiert durch die Zahl der Wahlberechtigten insgesamt.)

Stimmbezirk	Anschrift des Wahllokals	Wahlberechtigte insgesamt	A: Hauptwahl am 26.09.04	Ausgestellte Wahlscheine	Wähler insgesamt	Wahlbeteiligung in %	Abgegebene Stimmen		Von den gültigen Stimmen entfielen auf								
			B: Stichwahl am 10.10.04				ungültig	gültig	Hengstenberg CDU	Dr. Langemeyer SPD	Schneckenburger GRÜNE	Fischer BÜRGERLISTE	Stanko DVU	Dr. Littmann FDP	Sander Linkes Bündnis	Münch Offensive D	Manz PDS - Offene Liste
0757	Kreishandwerkerschaft Lange Reihe 62	1.601	A:	168	532	43,7	6	526	181	248	43	8	10	17	5	4	10
			B:	139	434	35,8	4	430	34,4 171 39,8	47,1 259 60,2	8,2	1,5	1,9	3,2	1,0	0,8	1,9
0758	Haus Gobrecht Körner Hellweg 42	1.691	A:	206	617	48,7	8	609	183	320	38	13	14	18	5	4	14
			B:	159	460	36,6	4	456	30,0 142 31,1	52,5 314 68,9	6,2	2,1	2,3	3,0	0,8	0,7	2,3
0795	IWO-Haus Königswall 14		A:		839		12	827	295	390	52	19	8	28	0	2	33
			B:		726		10	716	35,7 283 39,5	47,2 433 60,5	6,3	2,3	1,0	3,4	0,0	0,2	4,0
0796	IWO-Haus Königswall 14		A:		1.186		3	1.183	617	423	63	10	9	41	3	4	13
			B:		795		4	791	52,2 447 56,5	35,8 344 43,5	5,3	0,8	0,8	3,5	0,3	0,3	1,1
0801	Berswordt-Grundschule Robert-Koch-Straße 50	1.703	A:	234	678	53,6	8	670	186	346	71	15	7	16	8	1	20
			B:	187	546	43,0	9	537	27,8 170 31,7	51,6 367 68,3	10,6	2,2	1,0	2,4	1,2	0,1	3,0
0802	Berswordt-Grundschule Robert-Koch-Straße 50	1.513	A:	172	536	46,8	3	533	147	272	58	8	3	16	5	3	21
			B:	137	429	37,4	6	423	27,6 148 35,0	51,0 275 65,0	10,9	1,5	0,6	3,0	0,9	0,6	3,9
0803	Dortmunder Stadwerke Deggingsstraße 40	1.062	A:	212	414	58,9	4	410	159	183	32	6	6	12	5	3	4
			B:	173	327	47,0	2	325	38,8 146 44,9	44,6 179 55,1	7,8	1,5	1,5	2,9	1,2	0,7	1,0
0804	R.-Schumann Berufskolleg Sckellstraße 5	1.862	A:	421	735	62,1	6	729	286	321	69	5	16	20	4	1	7
			B:	360	591	51,1	6	585	39,2 233 39,8	44,0 352 60,2	9,5	0,7	2,2	2,7	0,5	0,1	1,0
0805	R.-Schumann Berufskolleg Sckellstraße 5	1.866	A:	345	793	61,0	7	786	296	351	68	10	7	26	6	1	21
			B:	267	640	48,6	4	636	37,7 271 42,6	44,7 365 57,4	8,7	1,3	0,9	3,3	0,8	0,1	2,7
0806	Wohnstift Auf der Kronenburg Märkische Straße 100	1.679	A:	305	767	63,8	11	756	320	291	68	12	7	39	4	2	13
			B:	250	625	52,1	8	617	42,3 309 50,1	38,5 308 49,9	9,0	1,6	0,9	5,2	0,5	0,3	1,7

Ergebnis und prozentuale Stimmenverteilung der Oberbürgermeisterwahl (Haupt- u. Stichwahl) in den Stimmbezirken 0807 bis 0996

(Die Wahlbeteiligung errechnet sich näherungsweise: Wähler im Wahllokal zuzüglich ausgestellte Wahlscheine minus eingenommene Wahlscheine mal 100; dividiert durch die Zahl der Wahlberechtigten insgesamt.)

Stimmbezirk	Anschrift des Wahllokals	Wahlberechtigte insgesamt	A: Hauptwahl am 26.09.04	Ausgestellte Wahlscheine	Wähler insgesamt	Wahlbeteiligung in %	Abgegebene Stimmen		Von den gültigen Stimmen entfielen auf								
			B: Stichwahl am 10.10.04				ungültig	gültig	Hengstenberg CDU	Dr. Langemeyer SPD	Schneckenburger GRÜNE	Fischer BÜRGERLISTE	Stanko DVU	Dr. Littmann FDP	Sander Linkes Bündnis	Münch Offensive D	Manz PDS - Offene Liste
0807	Landgrafen-Grundschule Landgrafenstraße 3	1.727	A:	230	715	54,7	6	709	248 35,0	328 46,3	71 10,0	6 0,8	9 1,3	20 2,8	8 1,1	6 0,8	13 1,8
			B:	163	569	42,4	3	566	230 40,6	336 59,4							
0895	IWO-Haus Königswall 14		A:		975		3	972	429 44,1	384 39,5	65 6,7	16 1,6	9 0,9	25 2,6	3 0,3	15 1,5	26 2,7
			B:		729		7	722	356 49,3	366 50,7							
0896	IWO-Haus Königswall 14		A:		834		11	823	431 52,4	285 34,6	60 7,3	12 1,5	1 0,1	22 2,7	3 0,4	3 0,4	6 0,7
			B:		580		6	574	316 55,1	258 44,9							
0901	Fritz-Henßler Berufskolleg Ruhrallee 84	1.832	A:	313	733	57,1	15	718	214 29,8	389 54,2	74 10,3	7 1,0	9 1,3	10 1,4	6 0,8	2 0,3	7 1,0
			B:	241	570	44,3	5	565	174 30,8	391 69,2							
0902	St. Bonifatius Gem.-Haus Bonifatiusstraße 3	1.839	A:	334	836	63,6	10	826	306 37,0	373 45,2	89 10,8	8 1,0	9 1,1	22 2,7	2 0,2	3 0,4	14 1,7
			B:	273	653	50,4	9	644	245 38,0	399 62,0							
0903	Neue Mühle Alter Mühlenweg 44	1.804	A:	231	850	59,9	13	837	210 25,1	441 52,7	139 16,6	6 0,7	6 0,7	21 2,5	6 0,7	1 0,1	7 0,8
			B:	196	662	47,6	13	649	173 26,7	476 73,3							
0904	Winfried-Grundschule Ruhrallee 84	1.673	A:	325	720	62,5	11	709	194 27,4	364 51,3	87 12,3	10 1,4	12 1,7	16 2,3	5 0,7	2 0,3	19 2,7
			B:	259	534	47,4	7	527	170 32,3	357 67,7							
0905	Wilhelm-Busch-Stuben Chemnitzer Straße 65	1.901	A:	297	814	58,4	8	806	198 24,6	424 52,6	108 13,4	10 1,2	8 1,0	19 2,4	9 1,1	3 0,4	27 3,3
			B:	251	604	45,0	6	598	178 29,8	420 70,2							
0995	IWO-Haus Königswall 14		A:		860		9	851	351 41,2	349 41,0	83 9,8	8 0,9	11 1,3	21 2,5	8 0,9	3 0,4	17 2,0
			B:		620		5	615	280 45,5	335 54,5							
0996	IWO-Haus Königswall 14		A:		558		8	550	226 41,1	233 42,4	45 8,2	7 1,3	6 1,1	21 3,8	2 0,4	1 0,2	9 1,6
			B:		427		7	420	185 44,0	235 56,0							

Ergebnis und prozentuale Stimmenverteilung der Oberbürgermeisterwahl (Haupt- u. Stichwahl) in den Stimmbezirken 1101 bis 1110

(Die Wahlbeteiligung errechnet sich näherungsweise: Wähler im Wahllokal zuzüglich ausgestellte Wahlscheine minus eingenommene Wahlscheine mal 100; dividiert durch die Zahl der Wahlberechtigten insgesamt.)

Stimmbezirk	Anschrift des Wahllokals	Wahlberechtigte insgesamt	A: Hauptwahl am 26.09.04	Ausgestellte Wahlscheine	Wähler insgesamt	Wahlbeteiligung in %	Abgegebene Stimmen		Von den gültigen Stimmen entfielen auf								
			B: Stichwahl am 10.10.04				ungültig	gültig	Hengstenberg CDU	Dr. Langemeyer SPD	Schneckenburger GRÜNE	Fischer BÜRGERLISTE	Stanko DVU	Dr. Littmann FDP	Sander Linkes Bündnis	Münch Offensive D	Manz PDS - Offene Liste
1101	AWO Bürgerbegegnungsstätte Brambauerstraße 49	1.635	A:	202	721	56,5	8	713	168 23,6	417 58,5	51 7,2	16 2,2	33 4,6	25 3,5	1 0,1	1 0,1	1 0,1
			B:	167	539	43,2	4	535	159 29,7	376 70,3							
1102	Brechtener Grundschule Evinger Straße 600	1.345	A:	175	584	56,4	1	583	173 29,7	310 53,2	41 7,0	12 2,1	24 4,1	11 1,9	6 1,0	2 0,3	4 0,7
			B:	148	435	43,3	4	431	142 32,9	289 67,1							
1103	Grundschule Am Birkenbaum Am Birkenbaum 35	1.114	A:	177	469	58,0	2	467	175 37,5	193 41,3	25 5,4	14 3,0	30 6,4	17 3,6	0 0,0	3 0,6	10 2,1
			B:	137	341	42,9	3	338	162 47,9	176 52,1							
1104	Ehem. Seniorenzentrum Evinger Parkweg 8A	1.742	A:	184	550	42,1	4	546	162 29,7	268 49,1	33 6,0	19 3,5	25 4,6	15 2,7	5 0,9	4 0,7	15 2,7
			B:	154	413	32,5	2	411	138 33,6	273 66,4							
1105	Deutsche Hörfunkakademie Nollendorplatz 2	1.109	A:	118	399	46,6	5	394	91 23,1	232 58,9	21 5,3	5 1,3	19 4,8	5 1,3	1 0,3	8 2,0	12 3,0
			B:	88	332	37,9	3	329	100 30,4	229 69,6							
1106	Autohaus Hirsch GmbH Lindenhorster Straße 35	473	A:	37	99	28,8	3	96	31 32,3	37 38,5	11 11,5	4 4,2	2 2,1	3 3,1	0 0,0	1 1,0	7 7,3
			B:	32	63	20,1	0	63	22 34,9	41 65,1							
1107	Haus Heuner Bergstraße 133	1.927	A:	158	732	46,2	5	727	186 25,6	383 52,7	55 7,6	20 2,8	43 5,9	16 2,2	3 0,4	0 0,0	21 2,9
			B:	123	498	32,2	6	492	164 33,3	328 66,7							
1108	Zum Minister Stein Bergstraße 90	1.414	A:	120	489	43,1	7	482	83 17,2	284 58,9	24 5,0	31 6,4	34 7,1	3 0,6	4 0,8	3 0,6	16 3,3
			B:	94	359	32,0	6	353	75 21,2	278 78,8							
1109	Zur Schönen Aussicht Holthäuser Straße 124	445	A:	61	205	59,8	1	204	72 35,3	88 43,1	27 13,2	3 1,5	7 3,4	3 1,5	1 0,5	1 0,5	2 1,0
			B:	39	158	44,3	1	157	68 43,3	89 56,7							
1110	Jugendfreizeitstätte Eving Württemberger Straße 8	1.740	A:	133	635	44,1	5	630	132 21,0	383 60,8	17 2,7	19 3,0	40 6,3	12 1,9	6 1,0	6 1,0	15 2,4
			B:	120	499	35,6	3	496	137 27,6	359 72,4							

Ergebnis und prozentuale Stimmenverteilung der Oberbürgermeisterwahl (Haupt- u. Stichwahl) in den Stimmbezirken 1195 bis 1208

(Die Wahlbeteiligung errechnet sich näherungsweise: Wähler im Wahllokal zuzüglich ausgestellte Wahlscheine minus eingenommene Wahlscheine mal 100; dividiert durch die Zahl der Wahlberechtigten insgesamt.)

Stimmbezirk	Anschrift des Wahllokals	Wahlberechtigte insgesamt	A: Hauptwahl am 26.09.04	Ausgestellte Wahlscheine	Wähler insgesamt	Wahlbeteiligung in %	Abgegebene Stimmen		Von den gültigen Stimmen entfielen auf								
			B: Stichwahl am 10.10.04				ungültig	gültig	Hengstenberg CDU	Dr. Langemeyer SPD	Schneckenburger GRÜNE	Fischer BÜRGERLISTE	Stanko DVU	Dr. Littmann FDP	Sander Linkes Bündnis	Münch Offensive D	Manz PDS - Offene Liste
1195	IWO-Haus Königswall 14		A:		670		7	663	278	280	27	34	12	12	1	5	14
			B:				3	523	41,9	42,2	4,1	5,1	1,8	1,8	0,2	0,8	2,1
1196	IWO-Haus Königswall 14		A:		597		3	594	194	313	23	15	14	16	4	6	9
			B:				7	381	32,7	52,7	3,9	2,5	2,4	2,7	0,7	1,0	1,5
1201	Heinrich-Weber-Haus Im Dorfe 23	1.512	A:	249	702	62,9	6	696	276	305	50	12	14	25	2	4	8
			B:				2	519	39,7	43,8	7,2	1,7	2,0	3,6	0,3	0,6	1,1
1202	Siedlerheim Maienpark Maienweg 82	1.847	A:	226	759	53,3	6	753	231	395	38	19	22	29	7	1	11
			B:				6	548	30,7	52,5	5,0	2,5	2,9	3,9	0,9	0,1	1,5
1203	Herder-Grundschule Gretelweg 15	1.859	A:	143	650	42,7	3	647	103	390	40	17	59	13	2	6	17
			B:				5	465	15,9	60,3	6,2	2,6	9,1	2,0	0,3	0,9	2,6
1204	Haus Teuber Preußische Straße 165	1.536	A:	125	569	45,2	3	566	134	328	22	15	40	12	1	3	11
			B:				1	439	23,7	58,0	3,9	2,7	7,1	2,1	0,2	0,5	1,9
1205	KGV Vorwärts Bauernkamp 98	1.530	A:	83	550	41,4	5	545	99	346	30	16	14	12	5	4	19
			B:				2	393	18,2	63,5	5,5	2,9	2,6	2,2	0,9	0,7	3,5
1206	Ketteler-Grundschule Falläckerweg 23	1.438	A:	93	411	35,0	2	409	86	238	12	13	32	9	1	2	16
			B:				0	304	21,0	58,2	2,9	3,2	7,8	2,2	0,2	0,5	3,9
1207	Haus Bleich Bayrische Straße 137	1.591	A:	130	608	46,4	8	600	136	350	43	13	30	9	1	1	17
			B:				5	486	22,7	58,3	7,2	2,2	5,0	1,5	0,2	0,2	2,8
1208	Seniorenwohnstätte Süggelweg 2	1.821	A:	155	611	42,1	8	603	168	337	24	11	29	10	2	5	17
			B:				1	458	27,9	55,9	4,0	1,8	4,8	1,7	0,3	0,8	2,8
									28,8	71,2							

Ergebnis und prozentuale Stimmenverteilung der Oberbürgermeisterwahl (Haupt- u. Stichwahl) in den Stimmbezirken 1295 bis 2108

(Die Wahlbeteiligung errechnet sich näherungsweise: Wähler im Wahllokal zuzüglich ausgestellte Wahlscheine minus eingenommene Wahlscheine mal 100; dividiert durch die Zahl der Wahlberechtigten insgesamt.)

Stimmbezirk	Anschrift des Wahllokals	Wahlberechtigte insgesamt	A: Hauptwahl am 26.09.04 B: Stichwahl am 10.10.04	Ausgestellte Wahlscheine	Wähler insgesamt	Wahlbeteiligung in %	Abgegebene Stimmen		Von den gültigen Stimmen entfielen auf								
							ungültig	gültig	Hengstenberg CDU	Dr. Langemeyer SPD	Schneckenburger GRÜNE	Fischer BÜRGERLISTE	Stanko DVU	Dr. Littmann FDP	Sander Linkes Bündnis	Münch Offensive D	Manz PDS - Offene Liste
1295	IWO-Haus Königswall 14		A:		696		7	689	197	387	36	21	11	17	2	4	14
			B:		380		6	374	28,6	56,2	5,2	3,0	1,6	2,5	0,3	0,6	2,0
1296	IWO-Haus Königswall 14		A:		426		7	419	116	244	20	8	10	13	1	1	6
			B:		396		3	393	27,7	58,2	4,8	1,9	2,4	3,1	0,2	0,2	1,4
2101	Haus Lange Nierstefeldstraße 96	1.476	A:		537	45,0	4	533	102	309	41	9	36	16	1	3	16
			B:		371		5	366	19,1	58,0	7,7	1,7	6,8	3,0	0,2	0,6	3,0
2102	Brukterer-Grundschule Gürtlerstraße 1	1.390	A:		513	42,2	3	510	179	246	26	7	29	4	1	4	14
			B:		361		2	359	35,1	48,2	5,1	1,4	5,7	0,8	0,2	0,8	2,7
2103	Alte Post Lanstroper Straße 89	1.064	A:		538	61,1	6	532	259	197	16	10	25	17	1	1	6
			B:		391		2	389	48,7	37,0	3,0	1,9	4,7	3,2	0,2	0,2	1,1
2104	Ulrichshof Derner Straße 492	835	A:		345	52,9	1	344	99	175	13	8	26	10	4	1	8
			B:		289		2	287	28,8	50,9	3,8	2,3	7,6	2,9	1,2	0,3	2,3
2105	AWO-Treff Kircherne Merckenbuschweg 41	1.122	A:		555	66,3	6	549	130	346	40	7	4	9	1	5	7
			B:		486		2	484	23,7	63,0	7,3	1,3	0,7	1,6	0,2	0,9	1,3
2106	Hauptschule Derne Altenderner Straße 54	1.488	A:		500	42,7	3	497	146	255	35	8	22	9	1	6	15
			B:		368		2	366	29,4	51,3	7,0	1,6	4,4	1,8	0,2	1,2	3,0
2107	D.-Bonhoeffer-Grundschule Derner Kippshof 36	1.538	A:		628	48,4	6	622	158	356	27	12	29	18	1	6	15
			B:		433		3	430	25,4	57,2	4,3	1,9	4,7	2,9	0,2	1,0	2,4
2108	Ev. Jugendheim Am Hardehof 13	1.206	A:		515	50,9	2	513	138	292	34	7	16	8	2	8	8
			B:		413		0	413	26,9	56,9	6,6	1,4	3,1	1,6	0,4	1,6	1,6

Ergebnis und prozentuale Stimmenverteilung der Oberbürgermeisterwahl (Haupt- u. Stichwahl) in den Stimmbezirken 2109 bis 2208

(Die Wahlbeteiligung errechnet sich näherungsweise: Wähler im Wahllokal zuzüglich ausgestellte Wahlscheine minus eingenommene Wahlscheine mal 100; dividiert durch die Zahl der Wahlberechtigten insgesamt.)

Stimmbezirk	Anschrift des Wahllokals	Wahlberechtigte insgesamt	A: Hauptwahl am 26.09.04	Ausgestellte Wahlscheine	Wähler insgesamt	Wahlbeteiligung in %	Abgegebene Stimmen		Von den gültigen Stimmen entfielen auf								
			B: Stichwahl am 10.10.04				ungültig	gültig	Hengstenberg CDU	Dr. Langemeyer SPD	Schneckenburger GRÜNE	Fischer BÜRGERLISTE	Stanko DVU	Dr. Littmann FDP	Sander Linkes Bündnis	Münch Offensive D	Manz PDS - Offene Liste
2109	Haus Wulle Färberstraße 19	1.412	A:	77	465	38,4	4	461	200 43,4	197 42,7	12 2,6	5 1,1	26 5,6	13 2,8	2 0,4	2 0,4	4 0,9
			B:	69	347	29,5	3	344	158 45,9	186 54,1							
2195	IWO-Haus Königswall 14		A:		954		12	942	308 32,7	488 51,8	50 5,3	15 1,6	19 2,0	19 2,0	6 0,6	7 0,7	30 3,2
			B:		694		3	691	234 33,9	457 66,1							
2201	Haus Buchbinder Kurler Straße 149	925	A:	148	444	64,0	3	441	187 42,4	176 39,9	37 8,4	5 1,1	10 2,3	13 2,9	2 0,5	1 0,2	10 2,3
			B:	113	341	49,0	0	341	166 48,7	175 51,3							
2202	Bistro Zu den Linden Wickeder Straße 331	1.094	A:	104	426	48,4	3	423	144 34,0	207 48,9	32 7,6	4 0,9	10 2,4	8 1,9	3 0,7	1 0,2	14 3,3
			B:	72	305	34,5	3	302	116 38,4	186 61,6							
2203	KGV Loheide Wickeder Straße 245	1.632	A:	157	792	58,1	9	783	247 31,5	412 52,6	56 7,2	11 1,4	19 2,4	15 1,9	2 0,3	2 0,3	19 2,4
			B:	140	597	45,2	4	593	205 34,6	388 65,4							
2204	Eichwald-Grundschule Husener Eichwaldstraße 272	1.304	A:	184	596	59,8	4	592	240 40,5	270 45,6	41 6,9	12 2,0	8 1,4	10 1,7	1 0,2	3 0,5	7 1,2
			B:	163	436	45,9	2	434	184 42,4	250 57,6							
2205	Ev. Schalom-Gemeinde Buschei 94	1.554	A:	132	583	46,0	7	576	163 28,3	325 56,4	23 4,0	7 1,2	22 3,8	13 2,3	1 0,2	3 0,5	19 3,3
			B:	95	433	34,0	2	431	109 25,3	322 74,7							
2206	Kautsky-Grundschule Kautskystraße 23	1.646	A:	53	362	25,2	3	359	126 35,1	169 47,1	4 1,1	8 2,2	31 8,6	7 1,9	2 0,6	7 1,9	5 1,4
			B:	53	221	16,6	0	221	99 44,8	122 55,2							
2207	Kautsky-Grundschule Kautskystraße 23	1.320	A:	37	410	33,9	3	407	164 40,3	165 40,5	10 2,5	4 1,0	25 6,1	8 2,0	3 0,7	3 0,7	25 6,1
			B:	27	290	24,0	3	287	130 45,3	157 54,7							
2208	Städt. Begegnungszentrum Gleiwitzstraße 277	1.408	A:	34	367	28,5	2	365	138 37,8	162 44,4	4 1,1	9 2,5	26 7,1	11 3,0	1 0,3	5 1,4	9 2,5
			B:	24	290	22,3	2	288	127 44,1	161 55,9							

Ergebnis und prozentuale Stimmenverteilung der Oberbürgermeisterwahl (Haupt- u. Stichwahl) in den Stimmbezirken 2209 bis 2308

(Die Wahlbeteiligung errechnet sich näherungsweise: Wähler im Wahllokal zuzüglich ausgestellte Wahlscheine minus eingenommene Wahlscheine mal 100; dividiert durch die Zahl der Wahlberechtigten insgesamt.)

Stimmbezirk	Anschrift des Wahllokals	Wahlberechtigte insgesamt	A: Hauptwahl am 26.09.04		Wähler insgesamt	Wahlbeteiligung in %	Abgegebene Stimmen		Von den gültigen Stimmen entfielen auf								
			B: Stichwahl am 10.10.04	Ausgestellte Wahlscheine			ungültig	gültig	Hengstenberg CDU	Dr. Langemeyer SPD	Schneckenburger GRÜNE	Fischer BÜRGERLISTE	Stanko DVU	Dr. Littmann FDP	Sander Linkes Bündnis	Münch Offensive D	Manz PDS - Offene Liste
2209	Eichwald-Grundschule Husener Eichwaldstraße 272	1.085	A:	115	483	55,1	3	480	161 33,5	250 52,1	22 4,6	9 1,9	12 2,5	11 2,3	0	2 0,4	13 2,7
			B:	102	389	45,3	5	384	131 34,1	253 65,9							
2295	IWO-Haus Königswall 14		A:		928		6	922	352 38,2	453 49,1	49 5,3	24 2,6	14 1,5	10 1,1	0	3 0,3	17 1,8
			B:		670		6	664	273 41,1	391 58,9							
2301	Bürger- u. Heimatverein Grevel Hostedder Straße 153	556	A:	59	287	62,2	3	284	105 37,0	125 44,0	17 6,0	8 2,8	14 4,9	7 2,5	0	1 0,4	7 2,5
			B:	36	222	46,4	5	217	101 46,5	116 53,5							
2302	Franziskus-Gemeinde Gleiwitzstraße 281	1.645	A:	85	496	35,3	9	487	160 32,9	208 42,7	18 3,7	18 3,7	29 6,0	19 3,9	2 0,4	6 1,2	27 5,5
			B:	68	354	25,7	3	351	129 36,8	222 63,2							
2303	Buschei-Grundschule Buschei 28	1.819	A:	102	562	36,5	3	559	228 40,8	246 44,0	13 2,3	7 1,3	31 5,5	17 3,0	1 0,2	5 0,9	11 2,0
			B:	103	413	28,4	1	412	193 46,8	219 53,2							
2304	Städtischer Saalbau Gerader Weg 1	1.731	A:	218	768	57,0	4	764	232 30,4	422 55,2	32 4,2	8 1,0	38 5,0	15 2,0	1 0,1	6 0,8	10 1,3
			B:	182	599	45,1	0	599	191 31,9	408 68,1							
2305	Ev. Gemeindehaus Friedrich-Hölscher-Straße 393	1.621	A:	121	515	39,2	3	512	106 20,7	315 61,5	15 2,9	7 1,4	31 6,1	10 2,0	3 0,6	6 1,2	19 3,7
			B:	95	397	30,4	1	396	83 21,0	313 79,0							
2306	Jugendheim IGBCCE Am Bellwinkelhof 17	1.751	A:	164	664	47,3	7	657	120 18,3	425 64,7	36 5,5	9 1,4	28 4,3	10 1,5	5 0,8	5 0,8	19 2,9
			B:	137	542	38,8	3	539	124 23,0	415 77,0							
2307	Hauptschule Scharnhorst Gleiwitzstraße 200	1.497	A:	195	692	59,3	9	683	141 20,6	464 67,9	27 4,0	6 0,9	12 1,8	16 2,3	2 0,3	5 0,7	10 1,5
			B:	156	561	47,9	1	560	113 20,2	447 79,8							
2308	Haus Vaterland Tettenbachstraße 17	1.422	A:	155	517	47,3	7	510	159 31,2	261 51,2	19 3,7	7 1,4	34 6,7	11 2,2	4 0,8	2 0,4	13 2,5
			B:	125	368	34,7	3	365	136 37,3	229 62,7							

Ergebnis und prozentuale Stimmenverteilung der Oberbürgermeisterwahl (Haupt- u. Stichwahl) in den Stimmbezirken 2395 bis 3196

(Die Wahlbeteiligung errechnet sich näherungsweise: Wähler im Wahllokal zuzüglich ausgestellte Wahlscheine minus eingenommene Wahlscheine mal 100; dividiert durch die Zahl der Wahlberechtigten insgesamt.)

Stimmbezirk	Anschrift des Wahllokals	Wahlberechtigte insgesamt	A: Hauptwahl am 26.09.04	Ausgestellte Wahlscheine	Wähler insgesamt	Wahlbeteiligung in %	Abgegebene Stimmen		Von den gültigen Stimmen entfielen auf								
			B: Stichwahl am 10.10.04				ungültig	gültig	Hengstenberg CDU	Dr. Langemeyer SPD	Schneckenburger GRÜNE	Fischer BÜRGERLISTE	Stanko DVU	Dr. Littmann FDP	Sander Linkes Bündnis	Münch Offensive D	Manz PDS - Offene Liste
2395	IWO-Haus Königswall 14		A:		672		21	651	198	358	27	16	17	13	7	4	11
			B:		382		4	378	30,4	55,0	4,1	2,5	2,6	2,0	1,1	0,6	1,7
2396	IWO-Haus Königswall 14		A:		351		2	349	123	182	9	7	9	4	0	3	12
			B:		372		4	368	35,2	52,1	2,6	2,0	2,6	1,1	0,0	0,9	3,4
3101	KGV Am Send e.V. Sendstraße 130	1.814	A:		758		6	752	246	378	39	15	18	31	8	4	13
			B:		549		1	548	32,7	50,3	5,2	2,0	2,4	4,1	1,1	0,5	1,7
3102	Jugendfreizeitstätte Brackel Brauksweg 15	1.696	A:		720		6	714	184	404	33	25	29	19	5	8	7
			B:		543		2	541	25,8	56,6	4,6	3,5	4,1	2,7	0,7	1,1	1,0
3103	AWO Karola-Zorwald-Zentrum Sendstraße 67	1.824	A:		774		5	769	259	384	46	15	23	18	2	4	18
			B:		620		4	616	33,7	49,9	6,0	2,0	3,0	2,3	0,3	0,5	2,3
3104	St. Meinolfus Pfarrhaus Rabenstraße 5	1.641	A:		665		3	662	232	315	50	13	15	16	1	2	18
			B:		570		1	569	35,0	47,6	7,6	2,0	2,3	2,4	0,2	0,3	2,7
3105	Europaschule Dortmund Am Gottesacker 64	1.452	A:		722		10	712	175	379	100	14	12	17	2	3	10
			B:		528		3	525	24,6	53,2	14,0	2,0	1,7	2,4	0,3	0,4	1,4
3106	AWO-Begegnungsstätte Akazienstraße 2	1.426	A:		604		7	597	204	261	71	9	18	15	1	2	16
			B:		433		5	428	34,2	43,7	11,9	1,5	3,0	2,5	0,2	0,3	2,7
3195	IWO-Haus Königswall 14		A:		637		3	634	275	264	33	20	10	19	7	0	6
			B:		576		2	574	43,4	41,6	5,2	3,2	1,6	3,0	1,1	0,0	0,9
3196	IWO-Haus Königswall 14		A:		375		1	374	156	158	31	6	0	13	2	3	5
			B:		243		1	242	41,7	42,2	8,3	1,6	0,0	3,5	0,5	0,8	1,3

Ergebnis und prozentuale Stimmenverteilung der Oberbürgermeisterwahl (Haupt- u. Stichwahl) in den Stimmbezirken 3201 bis 3301

(Die Wahlbeteiligung errechnet sich näherungsweise: Wähler im Wahllokal zuzüglich ausgestellte Wahlscheine minus eingenommene Wahlscheine mal 100; dividiert durch die Zahl der Wahlberechtigten insgesamt.)

Stimmbezirk	Anschrift des Wahllokals	Wahlberechtigte insgesamt	A: Hauptwahl am 26.09.04 B: Stichwahl am 10.10.04	Ausgestellte Wahlscheine	Wähler insgesamt	Wahlbeteiligung in %	Abgegebene Stimmen		Von den gültigen Stimmen entfielen auf								
							ungültig	gültig	Hengstenberg CDU	Dr. Langemeyer SPD	Schneckenburger GRÜNE	Fischer BÜRGERLISTE	Stanko DVU	Dr. Littmann FDP	Sander Linkes Bündnis	Münch Offensive D	Manz PDS - Offene Liste
3201	Geschwister-Scholl-Gesamts. Haferfeldstraße 3	1.764	A: 236 B: 198	811 625	59,4 46,7	8 6	803 619	233 29,0 190 30,7	442 55,0 429 69,3	60 7,5	25 3,1	17 2,1	11 1,4	1 0,1	3 0,4	11 1,4	
3202	Geschwister-Scholl-Gesamts. Haferfeldstraße 3	1.659	A: 223 B: 194	721 561	56,9 45,5	5 5	716 556	243 33,9 204 36,7	350 48,9 352 63,3	49 6,8	18 2,5	12 1,7	18 2,5	4 0,6	3 0,4	19 2,7	
3203	Bezirksverwaltungsstelle Brackeler Hellweg 170	1.777	A: 201 B: 151	762 610	54,2 42,8	5 1	757 609	242 32,0 203 33,3	381 50,3 406 66,7	54 7,1	28 3,7	12 1,6	24 3,2	1 0,1	0 0,0	15 2,0	
3204	Fichte-Grundschule Haslindestraße 44	1.457	A: 244 B: 196	593 433	57,4 43,2	6 2	587 431	214 36,5 169 39,2	278 47,4 262 60,8	47 8,0	17 2,9	5 0,9	17 2,9	1 0,2	1 0,2	7 1,2	
3205	Zweigbibliothek Brackel Oberdorfstraße 23	1.896	A: 246 B: 197	773 618	53,7 43,0	11 7	762 611	214 28,1 199 32,6	414 54,3 412 67,4	64 8,4	13 1,7	13 1,7	25 3,3	3 0,4	3 0,4	13 1,7	
3206	Franz-Stock-Heim Flughafenstraße 56	1.840	A: 227 B: 167	703 548	50,5 38,9	5 7	698 541	228 32,7 202 37,3	326 46,7 339 62,7	70 10,0	17 2,4	12 1,7	28 4,0	3 0,4	4 0,6	10 1,4	
3207	Erich-Kästner-Grundschule Flughafenstraße 73	1.770	A: 191 B: 146	722 531	51,6 38,2	9 5	713 526	211 29,6 174 33,1	391 54,8 352 66,9	41 5,8	11 1,5	17 2,4	13 1,8	5 0,7	5 0,7	19 2,7	
3295	IWO-Haus Königswall 14		A: 852 B: 540			8 1	844 539	333 39,5 232 43,0	363 43,0 307 57,0	66 7,8	27 3,2	6 0,7	22 2,6	11 1,3	3 0,4	13 1,5	
3296	IWO-Haus Königswall 14		A: 529 B: 498			4 6	525 492	222 42,3 225 45,7	237 45,1 267 54,3	23 4,4	10 1,9	2 0,4	13 2,5	1 0,2	5 1,0	12 2,3	
3301	Immanuel-Kant-Gymnasium Grüningsweg 42	1.793	A: 264 B: 196	766 576	57,4 43,1	3 3	763 573	282 37,0 242 42,2	332 43,5 331 57,8	58 7,6	32 4,2	22 2,9	22 2,9	0 0,0	5 0,7	10 1,3	

Ergebnis und prozentuale Stimmenverteilung der Oberbürgermeisterwahl (Haupt- u. Stichwahl) in den Stimmbezirken 3302 bis 3403

(Die Wahlbeteiligung errechnet sich näherungsweise: Wähler im Wahllokal zuzüglich ausgestellte Wahlscheine minus eingenommene Wahlscheine mal 100; dividiert durch die Zahl der Wahlberechtigten insgesamt.)

Stimmbezirk	Anschrift des Wahllokals	Wahlberechtigte insgesamt	A: Hauptwahl am 26.09.04	Ausgestellte Wahlscheine	Wähler insgesamt	Wahlbeteiligung in %	Abgegebene Stimmen		Von den gültigen Stimmen entfielen auf								
			B: Stichwahl am 10.10.04				ungültig	gültig	Hengstenberg CDU	Dr. Langemeyer SPD	Schneckenburger GRÜNE	Fischer BÜRGERLISTE	Stanko DVU	Dr. Littmann FDP	Sander Linkes Bündnis	Münch Offensive D	Manz PDS - Offene Liste
3302	DRK-Bereitschaft Asseln Briefsweg 14	1.645	A:	205	757	58,5	8	749	249 33,2	341 45,5	55 7,3	44 5,9	23 3,1	17 2,3	4 0,5	4 0,5	12 1,6
			B:	185	560	45,3	9	551	197 35,8	354 64,2							
3303	DRK Begegnungsstätte Am Funkturm 49A	1.656	A:	151	598	45,2	7	591	187 31,6	299 50,6	25 4,2	22 3,7	27 4,6	15 2,5	0 0,0	2 0,3	14 2,4
			B:	132	438	34,4	4	434	143 32,9	291 67,1							
3304	Fichte-Grundschule Haslindestraße 44	1.646	A:	220	651	52,9	4	647	198 30,6	334 51,6	30 4,6	30 4,6	20 3,1	6 0,9	2 0,3	6 0,9	21 3,2
			B:	179	498	41,1	9	489	161 32,9	328 67,1							
3305	Haus Reinhold Asselner Hellweg 95	1.776	A:	241	730	54,7	8	722	231 32,0	356 49,3	48 6,6	24 3,3	18 2,5	23 3,2	7 1,0	5 0,7	10 1,4
			B:	214	505	40,5	2	503	192 38,2	311 61,8							
3306	Marie-Juchacz-Haus Flegelstraße 42	1.754	A:	175	702	50,0	3	699	226 32,3	337 48,2	40 5,7	35 5,0	15 2,1	20 2,9	4 0,6	6 0,9	16 2,3
			B:	129	561	39,3	2	559	208 37,2	351 62,8							
3395	IWO-Haus Königswall 14		A:		664		1	663	245 37,0	333 50,2	25 3,8	26 3,9	6 0,9	15 2,3	0 0,0	6 0,9	7 1,1
			B:		536		5	531	207 39,0	324 61,0							
3396	IWO-Haus Königswall 14		A:		523		2	521	194 37,2	250 48,0	30 5,8	16 3,1	2 0,4	15 2,9	3 0,6	2 0,4	9 1,7
			B:		365		1	364	169 46,4	195 53,6							
3401	Bach-Grundschule Dollersweg 14	1.613	A:	112	511	38,6	6	505	205 40,6	187 37,0	41 8,1	21 4,2	24 4,8	9 1,8	4 0,8	0 0,0	14 2,8
			B:	85	366	28,0	6	360	166 46,1	194 53,9							
3402	Bach-Grundschule Dollersweg 14	1.508	A:	92	476	37,7	2	474	181 38,2	224 47,3	25 5,3	10 2,1	12 2,5	10 2,1	3 0,6	0 0,0	9 1,9
			B:	65	350	27,5	4	346	151 43,6	195 56,4							
3403	Bach-Grundschule Dollersweg 14	1.654	A:	171	615	47,5	4	611	187 30,6	317 51,9	36 5,9	14 2,3	22 3,6	11 1,8	3 0,5	2 0,3	19 3,1
			B:	120	468	35,6	3	465	156 33,5	309 66,5							

Ergebnis und prozentuale Stimmenverteilung der Oberbürgermeisterwahl (Haupt- u. Stichwahl) in den Stimmbezirken 3404 bis 4103

(Die Wahlbeteiligung errechnet sich näherungsweise: Wähler im Wahllokal zuzüglich ausgestellte Wahlscheine minus eingenommene Wahlscheine mal 100; dividiert durch die Zahl der Wahlberechtigten insgesamt.)

Stimmbezirk	Anschrift des Wahllokals	Wahlberechtigte insgesamt	A: Hauptwahl am 26.09.04 B: Stichwahl am 10.10.04	Ausgestellte Wahlscheine	Wähler insgesamt	Wahlbeteiligung in %	Abgegebene Stimmen		Von den gültigen Stimmen entfielen auf								
							ungültig	gültig	Hengstenberg CDU	Dr. Langemeyer SPD	Schneckenburger GRÜNE	Fischer BÜRGERLISTE	Stanko DVU	Dr. Littmann FDP	Sander Linkes Bündnis	Münch Offensive D	Manz PDS - Offene Liste
3404	Steinbrink-Grundschule Langschedestraße 18	1.673	A:	145	577	43,2	2	575	164 28,5	302 52,5	54 9,4	8 1,4	13 2,3	15 2,6	4 0,7	2 0,3	13 2,3
			B:	113	429	32,4	0	429	136 31,7	293 68,3							
3405	Senioren Haus Lucia Wickeder Hellweg 93	1.823	A:	142	640	42,9	5	635	196 30,9	328 51,7	34 5,4	18 2,8	16 2,5	24 3,8	7 1,1	1 0,2	11 1,7
			B:	114	521	34,8	5	516	175 33,9	341 66,1							
3406	Jugendfreizeitstätte Bremmenstraße 8	1.683	A:	209	576	46,6	6	570	196 34,4	271 47,5	54 9,5	16 2,8	12 2,1	11 1,9	1 0,2	1 0,2	8 1,4
			B:	164	415	34,4	2	413	139 33,7	274 66,3							
3407	Städt. Kindertagesstätte Molnerweg 28	1.819	A:	134	699	45,8	3	696	242 34,8	292 42,0	73 10,5	13 1,9	25 3,6	22 3,2	8 1,1	8 1,1	13 1,9
			B:	99	522	34,1	5	517	204 39,5	313 60,5							
3408	Josef-Grundschule Dollersweg 14	1.643	A:	158	666	50,2	7	659	236 35,8	321 48,7	45 6,8	13 2,0	11 1,7	14 2,1	2 0,3	3 0,5	14 2,1
			B:	108	471	35,2	4	467	165 35,3	302 64,7							
3495	IWO-Haus Königswall 14		A:		678		9	669	239 35,7	299 44,7	49 7,3	24 3,6	13 1,9	19 2,8	6 0,9	3 0,4	17 2,5
			B:		475		4	471	184 39,1	287 60,9							
3496	IWO-Haus Königswall 14		A:		429		1	428	135 31,5	218 50,9	29 6,8	10 2,3	10 2,3	10 2,3	2 0,5	3 0,7	11 2,6
			B:		229		6	223	82 36,8	141 63,2							
4101	Westf. Klinik Arbeitstherapie Marsbruchstraße 125	1.561	A:	228	716	60,5	7	709	240 33,9	309 43,6	88 12,4	34 4,8	8 1,1	19 2,7	1 0,1	2 0,3	8 1,1
			B:	191	556	47,9	12	544	234 43,0	310 57,0							
4102	Ev. Kirchengemeinde Arche Weiße-Ewald-Straße 57	1.729	A:	273	801	62,1	8	793	288 36,3	315 39,7	67 8,4	54 6,8	13 1,6	38 4,8	1 0,1	1 0,1	16 2,0
			B:	222	612	48,2	8	604	270 44,7	334 55,3							
4103	Aplerbecker Grundschule Köln-Berliner-Straße 72	1.701	A:	241	692	54,9	7	685	264 38,5	299 43,6	50 7,3	22 3,2	11 1,6	18 2,6	0 0,0	6 0,9	15 2,2
			B:	196	517	41,9	3	514	239 46,5	275 53,5							

Ergebnis und prozentuale Stimmenverteilung der Oberbürgermeisterwahl (Haupt- u. Stichwahl) in den Stimmbezirken 4104 bis 4204

(Die Wahlbeteiligung errechnet sich näherungsweise: Wähler im Wahllokal zuzüglich ausgestellte Wahlscheine minus eingenommene Wahlscheine mal 100; dividiert durch die Zahl der Wahlberechtigten insgesamt.)

Stimmbezirk	Anschrift des Wahllokals	Wahlberechtigte insgesamt	A: Hauptwahl am 26.09.04	Ausgestellte Wahlscheine	Wähler insgesamt	Wahlbeteiligung in %	Abgegebene Stimmen		Von den gültigen Stimmen entfielen auf								
			B: Stichwahl am 10.10.04				ungültig	gültig	Hengstenberg CDU	Dr. Langemeyer SPD	Schneckenburger GRÜNE	Fischer BÜRGERLISTE	Stanko DVU	Dr. Littmann FDP	Sander Linkes Bündnis	Münch Offensive D	Manz PDS - Offene Liste
4104	Ev. Kirchengemeinde Ruinenstraße 37	1.650	A:	206	722	56,2	3	719	284	332	58	16	12	10	3	0	4
			B:	190	552	45,0	1	551	39,5 229 41,6	46,2 322 58,4	8,1	2,2	1,7	1,4	0,4	0,0	0,6
4105	Zur Taube Ostkirchstraße 118	1.330	A:	180	576	56,8	7	569	176	294	55	9	4	9	4	4	14
			B:	153	472	47,0	5	467	30,9 146 31,3	51,7 321 68,7	9,7	1,6	0,7	1,6	0,7	0,7	2,5
4106	Pferdestall Haus Rodenberg Rodenbergstraße 36	1.656	A:	177	646	49,7	3	643	208	338	32	11	11	14	0	7	22
			B:	143	506	39,2	2	504	32,3 163 32,3	52,6 341 67,7	5,0	1,7	1,7	2,2	0,0	1,1	3,4
4107	Altenzentrum St. Ewaldi Weiße-Ewald-Straße 41	1.581	A:	167	618	49,7	4	614	226	274	46	31	8	16	2	1	10
			B:	136	493	39,8	0	493	36,8 222 45,0	44,6 271 55,0	7,5	5,0	1,3	2,6	0,3	0,2	1,6
4195	IWO-Haus Königswall 14		A:		665		13	652	278	262	38	36	7	18	1	2	10
			B:		544		6	538	42,6 250 46,5	40,2 288 53,5	5,8	5,5	1,1	2,8	0,2	0,3	1,5
4196	IWO-Haus Königswall 14		A:		715		7	708	309	266	50	36	6	16	6	3	16
			B:		484		2	482	43,6 218 45,2	37,6 264 54,8	7,1	5,1	0,8	2,3	0,8	0,4	2,3
4201	Emschertal-Grundschule Sölder Straße 71	1.657	A:	220	731	57,4	7	724	206	379	70	25	8	17	1	6	12
			B:	196	516	43,0	2	514	28,5 156 30,4	52,3 358 69,6	9,7	3,5	1,1	2,3	0,1	0,8	1,7
4202	Seniorenzentrum Rosenheim Rosenstraße 65	1.732	A:	218	611	47,9	7	604	195	308	42	17	10	12	2	3	15
			B:	182	508	39,8	2	506	32,3 169 33,4	51,0 337 66,6	7,0	2,8	1,7	2,0	0,3	0,5	2,5
4203	AWO-Begegnungsstätte Sölder Straße 148	1.644	A:	221	722	57,4	9	713	254	333	69	15	3	20	2	8	9
			B:	188	560	45,5	3	557	35,6 217 39,0	46,7 340 61,0	9,7	2,1	0,4	2,8	0,3	1,1	1,3
4204	Ev.Gemeindehaus Sölderholz Am Mühlenwinkel 37	1.546	A:	262	749	65,4	5	744	269	358	55	17	9	23	2	0	11
			B:	213	610	53,2	4	606	36,2 239 39,4	48,1 367 60,6	7,4	2,3	1,2	3,1	0,3	0,0	1,5

Ergebnis und prozentuale Stimmenverteilung der Oberbürgermeisterwahl (Haupt- u. Stichwahl) in den Stimmbezirken 4205 bis 4306

(Die Wahlbeteiligung errechnet sich näherungsweise: Wähler im Wahllokal zuzüglich ausgestellte Wahlscheine minus eingenommene Wahlscheine mal 100; dividiert durch die Zahl der Wahlberechtigten insgesamt.)

Stimmbezirk	Anschrift des Wahllokals	Wahlberechtigte insgesamt	A: Hauptwahl am 26.09.04	Ausgestellte Wahlscheine	Wähler insgesamt	Wahlbeteiligung in %	Abgegebene Stimmen		Von den gültigen Stimmen entfielen auf								
			B: Stichwahl am 10.10.04				ungültig	gültig	Hengstenberg CDU	Dr. Langemeyer SPD	Schneckenburger GRÜNE	Fischer BÜRGERLISTE	Stanko DVU	Dr. Littmann FDP	Sander Linkes Bündnis	Münch Offensive D	Manz PDS - Offene Liste
4205	Zur Bergeshöh Lichtendorfer Straße 152	1.877	A:	282	942	65,2	10	932	326 35,0	452 48,5	77 8,3	22 2,4	18 1,9	18 1,9	0 0,0	1 0,1	18 1,9
			B:	231	745	52,0	6	739	266 36,0	473 64,0							
4206	Haus Sievert Eichholzstraße 18	1.770	A:	258	821	61,0	6	815	317 38,9	382 46,9	60 7,4	8 1,0	20 2,5	18 2,2	4 0,5	1 0,1	5 0,6
			B:	208	629	47,3	7	622	281 45,2	341 54,8							
4295	IWO-Haus Königswall 14		A:		679		4	675	288 42,7	296 43,9	30 4,4	21 3,1	1 0,1	21 3,1	2 0,3	5 0,7	11 1,6
			B:		495		4	491	214 43,6	277 56,4							
4296	IWO-Haus Königswall 14		A:		718		9	709	283 39,9	312 44,0	47 6,6	25 3,5	11 1,6	19 2,7	5 0,7	3 0,4	4 0,6
			B:		513		9	504	214 42,5	290 57,5							
4301	Städt. Kindertagesstätte Leineweg 1	1.695	A:	296	812	65,4	8	804	265 33,0	387 48,1	68 8,5	31 3,9	12 1,5	17 2,1	6 0,7	5 0,6	13 1,6
			B:	265	609	51,6	7	602	228 37,9	374 62,1							
4302	Aplerbecker-Mark-Grundschule Schwerter Straße 269	1.807	A:	267	803	59,2	10	793	266 33,5	373 47,0	74 9,3	19 2,4	12 1,5	27 3,4	4 0,5	5 0,6	13 1,6
			B:	234	622	47,4	3	619	233 37,6	386 62,4							
4303	Aplerbecker-Mark-Grundschule Schwerter Straße 269	1.892	A:	332	938	67,1	13	925	359 38,8	423 45,7	78 8,4	22 2,4	4 0,4	25 2,7	4 0,4	3 0,3	7 0,8
			B:	282	681	50,9	4	677	296 43,7	381 56,3							
4304	Wiethaus-Stuben Herrenstraße 44	1.810	A:	331	914	68,8	10	904	375 41,5	393 43,5	61 6,7	21 2,3	5 0,6	34 3,8	3 0,3	2 0,2	10 1,1
			B:	263	758	56,4	4	754	351 46,6	403 53,4							
4305	Kath. Kirchengemeinde Obermarkstraße 124	1.736	A:	303	821	64,7	10	811	340 41,9	335 41,3	63 7,8	18 2,2	4 0,5	33 4,1	3 0,4	8 1,0	7 0,9
			B:	254	596	49,0	4	592	262 44,3	330 55,7							
4306	Grundschule Hirschweg Hirschweg 14	1.508	A:	241	642	58,6	1	641	245 38,2	288 44,9	56 8,7	16 2,5	10 1,6	13 2,0	3 0,5	3 0,5	7 1,1
			B:	216	503	47,7	4	499	200 40,1	299 59,9							

Ergebnis und prozentuale Stimmenverteilung der Oberbürgermeisterwahl (Haupt- u. Stichwahl) in den Stimmbezirken 4307 bis 4404

(Die Wahlbeteiligung errechnet sich näherungsweise: Wähler im Wahllokal zuzüglich ausgestellte Wahlscheine minus eingenommene Wahlscheine mal 100; dividiert durch die Zahl der Wahlberechtigten insgesamt.)

Stimmbezirk	Anschrift des Wahllokals	Wahlberechtigte insgesamt	A: Hauptwahl am 26.09.04	Ausgestellte Wahlscheine	Wähler insgesamt	Wahlbeteiligung in %	Abgegebene Stimmen		Von den gültigen Stimmen entfielen auf								
			B: Stichwahl am 10.10.04				ungültig	gültig	Hengstenberg CDU	Dr. Langemeyer SPD	Schneckenburger GRÜNE	Fischer BÜRGERLISTE	Stanko DVU	Dr. Littmann FDP	Sander Linkes Bündnis	Münch Offensive D	Manz PDS - Offene Liste
4307	Städt. Begegnungszentrum Am Oldendieck 6	1.368	A:	261	648	66,4	3	645	329	219	48	17	5	15	1	7	4
			B:	197	541	53,9	4	537	51,0 278 51,8	34,0 259 48,2	7,4	2,6	0,8	2,3	0,2	1,1	0,6
4308	Busenberg Grundschule Busenbergstraße 5	1.465	A:	222	615	57,1	2	613	178	332	28	22	19	13	3	5	13
			B:	196	499	47,4	5	494	29,0 181 36,6	54,2 313 63,4	4,6	3,6	3,1	2,1	0,5	0,8	2,1
4309	Busenberg Grundschule Busenbergstraße 5	1.398	A:	217	678	64,0	8	670	265	291	49	16	10	26	1	6	6
			B:	179	528	50,6	8	520	39,6 240 46,2	43,4 280 53,8	7,3	2,4	1,5	3,9	0,1	0,9	0,9
4395	IWO-Haus Königswall 14		A:		771		7	764	358	316	34	17	1	25	2	3	8
			B:		597		3	594	46,9 296 49,8	41,4 298 50,2	4,5	2,2	0,1	3,3	0,3	0,4	1,0
4396	IWO-Haus Königswall 14		A:		676		7	669	285	295	28	13	5	23	2	5	13
			B:		609		5	604	42,6 311 51,5	44,1 293 48,5	4,2	1,9	0,7	3,4	0,3	0,7	1,9
4397	IWO-Haus Königswall 14		A:		887		3	884	456	306	48	22	5	29	5	5	8
			B:		552		1	551	51,6 268 48,6	34,6 283 51,4	5,4	2,5	0,6	3,3	0,6	0,6	0,9
4401	Friedrich-Ebert-Grundschule Bergmeisterstraße 12	1.709	A:	178	652	48,6	4	648	180	344	45	29	17	10	3	6	14
			B:	158	533	40,4	1	532	27,8 172 32,3	53,1 360 67,7	6,9	4,5	2,6	1,5	0,5	0,9	2,2
4402	Hildegard-Maas-Haus Gevelsbergstraße 98	1.588	A:	186	643	52,2	6	637	161	358	34	28	14	17	0	16	9
			B:	125	543	42,1	3	540	25,3 180 33,3	56,2 360 66,7	5,3	4,4	2,2	2,7	0,0	2,5	1,4
4403	Zum Erlenbach Erlenbachstraße 55	2.054	A:	285	842	54,9	13	829	279	407	74	17	9	17	3	6	17
			B:	245	625	42,4	10	615	33,7 211 34,3	49,1 404 65,7	8,9	2,1	1,1	2,1	0,4	0,7	2,1
4404	Zum Steigerturm Kneebuschstraße 12	1.627	A:	256	646	55,4	4	642	219	316	46	20	9	21	0	2	9
			B:	199	491	42,4	1	490	34,1 188 38,4	49,2 302 61,6	7,2	3,1	1,4	3,3	0,0	0,3	1,4

Ergebnis und prozentuale Stimmenverteilung der Oberbürgermeisterwahl (Haupt- u. Stichwahl) in den Stimmbezirken 4405 bis 5201

(Die Wahlbeteiligung errechnet sich näherungsweise: Wähler im Wahllokal zuzüglich ausgestellte Wahlscheine minus eingenommene Wahlscheine mal 100; dividiert durch die Zahl der Wahlberechtigten insgesamt.)

Stimmbezirk	Anschrift des Wahllokals	Wahlberechtigte insgesamt	A: Hauptwahl am 26.09.04	Ausgestellte Wahlscheine	Wähler insgesamt	Wahlbeteiligung in %	Abgegebene Stimmen		Von den gültigen Stimmen entfielen auf								
			B: Stichwahl am 10.10.04				ungültig	gültig	Hengstenberg CDU	Dr. Langemeyer SPD	Schneckenburger GRÜNE	Fischer BÜRGERLISTE	Stanko DVU	Dr. Littmann FDP	Sander Linkes Bündnis	Münch Offensive D	Manz PDS - Offene Liste
4405	AWO-Begegnungsstätte Schürener Straße 91F	2.124	A:	265	920	55,8	6	914	289	414	104	25	20	27	6	12	17
			B:	215	675	41,9	5	670	31,6 258 38,5	45,3 412 61,5	11,4	2,7	2,2	3,0	0,7	1,3	1,9
4495	IWO-Haus Königswall 14		A:		1.112		13	1.099	433	501	64	32	8	28	7	6	20
			B:		793		13	780	39,4 327 41,9	45,6 453 58,1	5,8	2,9	0,7	2,5	0,6	0,5	1,8
5101	Städt. Kindertagesstätte Steinkühlerweg 235	1.460	A:	117	600	49,1	3	597	130	376	32	15	17	11	3	4	9
			B:	105	464	39,0	3	461	21,8 104 22,6	63,0 357 77,4	5,4	2,5	2,8	1,8	0,5	0,7	1,5
5102	KGV Otto Hue, Vereinsheim Steinkühlerweg 76	1.741	A:	163	744	52,1	4	740	177	447	39	16	12	19	4	3	23
			B:	133	618	43,1	9	609	23,9 162 26,6	60,4 447 73,4	5,3	2,2	1,6	2,6	0,5	0,4	3,1
5103	Synchron Altes Brauhaus Faßstraße 1	1.080	A:	75	374	41,6	7	367	92	181	33	11	11	13	7	2	17
			B:	63	286	32,3	8	278	25,1 92 33,1	49,3 186 66,9	9,0	3,0	3,0	3,5	1,9	0,5	4,6
5104	Haus Wüstefeld Hörder Rathausstraße 3	1.510	A:	151	526	44,8	1	525	159	259	34	14	8	13	7	4	27
			B:	128	407	35,4	3	404	30,3 143 35,4	49,3 261 64,6	6,5	2,7	1,5	2,5	1,3	0,8	5,1
5105	Kluseneck Auf Der Kluse 7	1.222	A:	122	498	50,7	5	493	122	254	56	16	6	8	5	7	19
			B:	97	397	40,4	4	393	24,7 121 30,8	51,5 272 69,2	11,4	3,2	1,2	1,6	1,0	1,4	3,9
5106	Vereinsheim Flora Rathenaustraße 1	1.207	A:	144	446	48,9	3	443	123	239	25	15	9	8	2	6	16
			B:	114	343	37,9	1	342	27,8 114 33,3	54,0 228 66,7	5,6	3,4	2,0	1,8	0,5	1,4	3,6
5195	IWO-Haus Königswall 14		A:		734		8	726	247	351	55	19	8	12	5	12	17
			B:		530		10	520	34,0 183 35,2	48,3 337 64,8	7,6	2,6	1,1	1,7	0,7	1,7	2,3
5201	Ev. Gemeindehaus Wellinghofer Straße 21	1.827	A:	158	576	40,2	10	566	151	288	40	17	28	16	7	7	12
			B:	127	420	29,9	8	412	26,7 137 33,3	50,9 275 66,7	7,1	3,0	4,9	2,8	1,2	1,2	2,1

Ergebnis und prozentuale Stimmenverteilung der Oberbürgermeisterwahl (Haupt- u. Stichwahl) in den Stimmbezirken 5202 bis 5305

(Die Wahlbeteiligung errechnet sich näherungsweise: Wähler im Wahllokal zuzüglich ausgestellte Wahlscheine minus eingenommene Wahlscheine mal 100; dividiert durch die Zahl der Wahlberechtigten insgesamt.)

Stimmbezirk	Anschrift des Wahllokals	Wahlberechtigte insgesamt	A: Hauptwahl am 26.09.04	Ausgestellte Wahlscheine	Wähler insgesamt	Wahlbeteiligung in %	Abgegebene Stimmen		Von den gültigen Stimmen entfielen auf								
			B: Stichwahl am 10.10.04				ungültig	gültig	Hengstenberg CDU	Dr. Langemeyer SPD	Schneckenburger GRÜNE	Fischer BÜRGERLISTE	Stanko DVU	Dr. Littmann FDP	Sander Linkes Bündnis	Münch Offensive D	Manz PDS - Offene Liste
5202	Jugendfreizeitstätte Clarenberg 35	1.675	A:	112	480	35,3	4	476	196	202	24	9	3	12	4	5	21
			B:	83	391	28,3	2	389	41,2	42,4	5,0	1,9	0,6	2,5	0,8	1,1	4,4
5203	Finanzamt Dortmund-Hörde Niederhofener Straße 3	1.821	A:	139	656	43,7	9	647	179	308	54	25	26	14	7	4	30
			B:	128	480	33,4	5	475	27,7	47,6	8,3	3,9	4,0	2,2	1,1	0,6	4,6
5204	Brücherhof-Grundschule Ziegelhüttenstraße 11	1.933	A:	240	784	53,0	8	776	197	430	58	27	19	15	8	11	11
			B:	197	628	42,7	10	618	25,4	55,4	7,5	3,5	2,4	1,9	1,0	1,4	1,4
5205	Marie-Reinders-Realschule Hochofenstraße 38	1.732	A:	170	569	42,7	7	562	153	277	44	19	27	11	8	4	19
			B:	136	440	33,3	8	432	27,2	49,3	7,8	3,4	4,8	2,0	1,4	0,7	3,4
5295	IWO-Haus Königswall 14		A:		780		10	770	287	355	46	17	15	16	7	7	20
			B:		572		7	565	37,3	46,1	6,0	2,2	1,9	2,1	0,9	0,9	2,6
5301	Benninghofer-Grundschule Overgünne 125	1.785	A:	200	679	49,2	11	668	240	317	34	20	16	14	0	14	13
			B:	153	528	38,2	2	526	35,9	47,5	5,1	3,0	2,4	2,1	0,0	2,1	1,9
5302	Haus Wienold Benninghofer Straße 146	1.747	A:	288	729	58,2	5	724	243	349	59	28	12	18	4	4	7
			B:	244	602	48,4	6	596	33,6	48,2	8,1	3,9	1,7	2,5	0,6	0,6	1,0
5303	Benninghofer-Grundschule Overgünne 125	1.552	A:	281	799	69,6	9	790	360	297	66	19	5	27	5	3	8
			B:	218	634	54,9	3	631	45,6	37,6	8,4	2,4	0,6	3,4	0,6	0,4	1,0
5304	Alter Godekin Godekinstraße 138	1.642	A:	254	741	60,6	3	738	224	360	79	24	9	18	1	7	16
			B:	217	610	50,4	4	606	30,4	48,8	10,7	3,3	1,2	2,4	0,1	0,9	2,2
5305	Lieberfeld-Grundschule Rispenstraße 40	1.645	A:	301	824	68,4	2	822	417	279	52	13	8	36	3	2	12
			B:	247	691	57,0	5	686	50,7	33,9	6,3	1,6	1,0	4,4	0,4	0,2	1,5
									58,7	41,3							

Ergebnis und prozentuale Stimmenverteilung der Oberbürgermeisterwahl (Haupt- u. Stichwahl) in den Stimmbezirken 5306 bis 5406

(Die Wahlbeteiligung errechnet sich näherungsweise: Wähler im Wahllokal zuzüglich ausgestellte Wahlscheine minus eingenommene Wahlscheine mal 100; dividiert durch die Zahl der Wahlberechtigten insgesamt.)

Stimmbezirk	Anschrift des Wahllokals	Wahlberechtigte insgesamt	A: Hauptwahl am 26.09.04		Wähler insgesamt	Wahlbeteiligung in %	Abgegebene Stimmen		Von den gültigen Stimmen entfielen auf								
			B: Stichwahl am 10.10.04	Ausgestellte Wahlscheine			ungültig	gültig	Hengstenberg CDU	Dr. Langemeyer SPD	Schneckenburger GRÜNE	Fischer BÜRGERLISTE	Stanko DVU	Dr. Littmann FDP	Sander Linkes Bündnis	Münch Offensive D	Manz PDS - Offene Liste
5306	AWO-Begegnungsstätte Wellinghofer Amtsstraße 23	1.878	A:	262	874	60,5	10	864	328 38,0	363 42,0	85 9,8	24 2,8	16 1,9	26 3,0	3 0,3	7 0,8	12 1,4
			B:	211	682	47,6	3	679	262 38,6	417 61,4							
5307	Hallenbad Hörde Schwimm-Bar Eichsfeld 5	1.995	A:	263	942	60,4	8	934	279 29,9	477 51,1	69 7,4	23 2,5	24 2,6	24 2,6	7 0,7	15 1,6	16 1,7
			B:	206	793	50,1	4	789	263 33,3	526 66,7							
5395	IWO-Haus Königswall 14		A:		950		16	934	406 43,5	391 41,9	53 5,7	23 2,5	6 0,6	25 2,7	5 0,5	8 0,9	17 1,8
			B:		696		3	693	334 48,2	359 51,8							
5396	IWO-Haus Königswall 14		A:		782		10	772	349 45,2	303 39,2	52 6,7	20 2,6	3 0,4	22 2,8	5 0,6	6 0,8	12 1,6
			B:		535		6	529	240 45,4	289 54,6							
5401	Loh-Grundschule Benninghofer Straße 256	1.318	A:	217	691	68,9	7	684	268 39,2	288 42,1	53 7,7	24 3,5	2 0,3	22 3,2	3 0,4	2 0,3	22 3,2
			B:	183	530	54,1	8	522	234 44,8	288 55,2							
5402	Höchstener-Grundschule Lührmannstraße 1	1.765	A:	320	931	70,9	7	924	386 41,8	410 44,4	68 7,4	15 1,6	9 1,0	24 2,6	4 0,4	2 0,2	6 0,6
			B:	286	696	55,6	5	691	318 46,0	373 54,0							
5403	Höchstener-Grundschule Lührmannstraße 1	1.797	A:	474	767	69,1	9	758	343 45,3	300 39,6	54 7,1	11 1,5	3 0,4	35 4,6	4 0,5	4 0,5	4 0,5
			B:	372	609	54,6	4	605	299 49,4	306 50,6							
5404	Eintracht-Grundschule Heinrich-Pieper-Straße 2	1.493	A:	185	598	52,4	4	594	203 34,2	292 49,2	24 4,0	9 1,5	10 1,7	34 5,7	2 0,3	7 1,2	13 2,2
			B:	148	455	40,4	7	448	176 39,3	272 60,7							
5405	Eintracht-Grundschule Heinrich-Pieper-Straße 2	1.766	A:	357	836	67,6	1	835	381 45,6	305 36,5	67 8,0	25 3,0	10 1,2	37 4,4	2 0,2	1 0,1	7 0,8
			B:	282	616	50,8	2	614	290 47,2	324 52,8							
5406	Alt-Syburg Hohensyburgstraße 187	1.232	A:	280	521	65,0	3	518	223 43,1	183 35,3	38 7,3	8 1,5	7 1,4	52 10,0	1 0,2	0 0,0	6 1,2
			B:	226	396	50,5	1	395	186 47,1	209 52,9							

Ergebnis und prozentuale Stimmenverteilung der Oberbürgermeisterwahl (Haupt- u. Stichwahl) in den Stimmbezirken 5407 bis 6104

(Die Wahlbeteiligung errechnet sich näherungsweise: Wähler im Wahllokal zuzüglich ausgestellte Wahlscheine minus eingenommene Wahlscheine mal 100; dividiert durch die Zahl der Wahlberechtigten insgesamt.)

Stimmbezirk	Anschrift des Wahllokals	Wahlberechtigte insgesamt	A: Hauptwahl am 26.09.04	Ausgestellte Wahlscheine	Wähler insgesamt	Wahlbeteiligung in %	Abgegebene Stimmen		Von den gültigen Stimmen entfielen auf								
			B: Stichwahl am 10.10.04				ungültig	gültig	Hengstenberg CDU	Dr. Langemeyer SPD	Schneckenburger GRÜNE	Fischer BÜRGERLISTE	Stanko DVU	Dr. Littmann FDP	Sander Linkes Bündnis	Münch Offensive D	Manz PDS - Offene Liste
5407	Wichlinghofer Grundschule Vinklöther Mark 11	1.301	A:	255	670	71,1	1	669	271 40,5	295 44,1	55 8,2	5 0,7	3 0,4	27 4,0	3 0,4	5 0,7	5 0,7
			B:	206	558	58,7	1	557	251 45,1	306 54,9							
5408	Loh-Grundschule Benninghofer Straße 256	1.186	A:	231	564	67,0	6	558	218 39,1	236 42,3	52 9,3	14 2,5	10 1,8	14 2,5	3 0,5	5 0,9	6 1,1
			B:	197	435	53,3	5	430	187 43,5	243 56,5							
5409	Wichlinghofer Grundschule Vinklöther Mark 11	1.017	A:	199	465	65,3	3	462	218 47,2	171 37,0	24 5,2	16 3,5	8 1,7	22 4,8	0 0,0	0 0,0	3 0,6
			B:	154	364	50,9	1	363	201 55,4	162 44,6							
5495	IWO-Haus Königswall 14		A:		673		8	665	379 57,0	209 31,4	29 4,4	10 1,5	5 0,8	22 3,3	0 0,0	2 0,3	9 1,4
			B:		620		5	615	363 59,0	252 41,0							
5496	IWO-Haus Königswall 14		A:		683		3	680	266 39,1	313 46,0	37 5,4	18 2,6	3 0,4	35 5,1	4 0,6	1 0,1	3 0,4
			B:		546		4	542	310 57,2	232 42,8							
5497	IWO-Haus Königswall 14		A:		1.040		5	1.035	568 54,9	324 31,3	57 5,5	21 2,0	10 1,0	40 3,9	3 0,3	2 0,2	10 1,0
			B:		565		4	561	332 59,2	229 40,8							
6101	Ostenberg-Grundschule Baroper Kirchweg 5	1.678	A:	307	751	63,1	9	742	235 31,7	333 44,9	114 15,4	10 1,3	3 0,4	26 3,5	6 0,8	1 0,1	14 1,9
			B:	224	533	45,1	12	521	196 37,6	325 62,4							
6102	Kath. Kirchengemeinde Am Beilstück 71	1.815	A:	294	771	58,7	9	762	288 37,8	341 44,8	67 8,8	7 0,9	22 2,9	14 1,8	3 0,4	10 1,3	10 1,3
			B:	255	609	47,6	9	600	255 42,5	345 57,5							
6103	Kronen Am Parkhaus Stockumer Straße 222	1.724	A:	253	647	52,2	10	637	164 25,7	340 53,4	59 9,3	12 1,9	25 3,9	18 2,8	6 0,9	2 0,3	11 1,7
			B:	205	456	38,3	2	454	135 29,7	319 70,3							
6104	Fritz-Heuner-Heim Stockumer Straße 274	1.343	A:	173	606	58,0	9	597	213 35,7	287 48,1	60 10,1	9 1,5	8 1,3	9 1,5	3 0,5	0 0,0	8 1,3
			B:	136	461	44,5	6	455	176 38,7	279 61,3							

Ergebnis und prozentuale Stimmenverteilung der Oberbürgermeisterwahl (Haupt- u. Stichwahl) in den Stimmbezirken 6105 bis 6202

(Die Wahlbeteiligung errechnet sich näherungsweise: Wähler im Wahllokal zuzüglich ausgestellte Wahlscheine minus eingenommene Wahlscheine mal 100; dividiert durch die Zahl der Wahlberechtigten insgesamt.)

Stimmbezirk	Anschrift des Wahllokals	Wahlberechtigte insgesamt	A: Hauptwahl am 26.09.04	Ausgestellte Wahlscheine	Wähler insgesamt	Wahlbeteiligung in %	Abgegebene Stimmen		Von den gültigen Stimmen entfielen auf								
			B: Stichwahl am 10.10.04				ungültig	gültig	Hengstenberg CDU	Dr. Langemeyer SPD	Schneckenburger GRÜNE	Fischer BÜRGERLISTE	Stanko DVU	Dr. Littmann FDP	Sander Linkes Bündnis	Münch Offensive D	Manz PDS - Offene Liste
6105	Baroper Hof Menglinghauser Straße 15	1.406	A:	152	581	52,1	9	572	190	268	51	9	13	21	3	4	13
			B:	117	437	39,4	6	431	33,2 171 39,7	46,9 260 60,3	8,9	1,6	2,3	3,7	0,5	0,7	2,3
6106	Städtischer Kindergarten Am Rüggen 3	1.389	A:	184	659	60,7	4	655	217	333	67	6	11	7	3	0	11
			B:	162	521	49,2	3	518	33,1 179 34,6	50,8 339 65,4	10,2	0,9	1,7	1,1	0,5	0,0	1,7
6107	AWO-Treff Stortsweg 52	1.848	A:	264	955	66,0	13	942	299	508	62	9	22	30	3	3	6
			B:	229	793	55,3	5	788	31,7 277 35,2	53,9 511 64,8	6,6	1,0	2,3	3,2	0,3	0,3	0,6
6108	Seniorenzentrum Tiefenbach Hansmannstraße 2	1.809	A:	294	711	55,6	8	703	202	359	68	4	18	25	7	6	14
			B:	250	520	42,6	7	513	28,7 200 39,0	51,1 313 61,0	9,7	0,6	2,6	3,6	1,0	0,9	2,0
6109	Haus Wolf Baroper Straße 234	1.752	A:	279	752	58,8	10	742	215	345	107	17	5	26	4	5	18
			B:	231	580	46,3	5	575	29,0 188 32,7	46,5 387 67,3	14,4	2,3	0,7	3,5	0,5	0,7	2,4
6195	IWO-Haus Königswall 14		A:		678		2	676	298	272	42	15	8	16	2	9	14
			B:		671		7	664	44,1 288 43,4	40,2 376 56,6	6,2	2,2	1,2	2,4	0,3	1,3	2,1
6196	IWO-Haus Königswall 14		A:		686		6	680	260	305	43	13	8	32	7	6	6
			B:		528		8	520	38,2 199 38,3	44,9 321 61,7	6,3	1,9	1,2	4,7	1,0	0,9	0,9
6197	IWO-Haus Königswall 14		A:		710		8	702	259	338	57	8	4	21	2	3	10
			B:		306		1	305	36,9 117 38,4	48,1 188 61,6	8,1	1,1	0,6	3,0	0,3	0,4	1,4
6201	Zillerschule Eierkampstraße 2	1.420	A:	196	563	53,5	9	554	193	279	34	7	9	15	2	3	12
			B:	157	439	42,0	4	435	34,8 175 40,2	50,4 260 59,8	6,1	1,3	1,6	2,7	0,4	0,5	2,2
6202	Robert-Koch-Realschule Am Hombruchfeld 69	1.688	A:	180	515	41,2	5	510	94	296	57	6	19	14	6	4	14
			B:	144	441	34,7	5	436	18,4 106 24,3	58,0 330 75,7	11,2	1,2	3,7	2,7	1,2	0,8	2,7

Ergebnis und prozentuale Stimmenverteilung der Oberbürgermeisterwahl (Haupt- u. Stichwahl) in den Stimmbezirken 6203 bis 6295

(Die Wahlbeteiligung errechnet sich näherungsweise: Wähler im Wahllokal zuzüglich ausgestellte Wahlscheine minus eingenommene Wahlscheine mal 100; dividiert durch die Zahl der Wahlberechtigten insgesamt.)

Stimmbezirk	Anschrift des Wahllokals	Wahlberechtigte insgesamt	A: Hauptwahl am 26.09.04	Ausgestellte Wahlscheine	Wähler insgesamt	Wahlbeteiligung in %	Abgegebene Stimmen		Von den gültigen Stimmen entfielen auf								
			B: Stichwahl am 10.10.04				ungültig	gültig	Hengstenberg CDU	Dr. Langemeyer SPD	Schneckenburger GRÜNE	Fischer BÜRGERLISTE	Stanko DVU	Dr. Littmann FDP	Sander Linkes Bündnis	Münch Offensive D	Manz PDS - Offene Liste
6203	Gesamtschule Brüninghausen Klüsenerskamp 15	726	A:	140	423	77,5	2	421	193 45,8	172 40,9	29 6,9	4 1,0	3 0,7	16 3,8	1 0,2	2 0,5	1 0,2
			B:	111	355	64,2	0	355	181 51,0	174 49,0							
6204	Helene-Lange-Gymnasium Am Hombruchsfield 55A	1.835	A:	346	774	61,0	7	767	207 27,0	415 54,1	63 8,2	20 2,6	21 2,7	13 1,7	3 0,4	9 1,2	16 2,1
			B:	298	623	50,2	7	616	204 33,1	412 66,9							
6205	DRK-Altenbegegnungsstätte Löttringhauser Straße 237	1.686	A:	283	696	58,1	6	690	238 34,5	310 44,9	78 11,3	8 1,2	3 0,4	28 4,1	3 0,4	7 1,0	15 2,2
			B:	246	512	45,0	1	511	201 39,3	310 60,7							
6206	Bahnhofsgaststätte Kruckeler Straße 295	1.257	A:	166	613	62,0	9	604	217 35,9	273 45,2	70 11,6	4 0,7	7 1,2	16 2,6	5 0,8	1 0,2	11 1,8
			B:	141	443	46,5	1	442	185 41,9	257 58,1							
6207	Bürgercasino Grotenbachstraße 31	1.622	A:	225	730	58,9	4	726	184 25,3	405 55,8	73 10,1	18 2,5	12 1,7	14 1,9	4 0,6	6 0,8	10 1,4
			B:	173	601	47,7	6	595	180 30,3	415 69,7							
6208	Haus Puschnik Grotenbachstraße 48	1.564	A:	218	640	54,9	5	635	234 36,9	305 48,0	44 6,9	16 2,5	12 1,9	8 1,3	2 0,3	5 0,8	9 1,4
			B:	169	478	41,4	7	471	170 36,1	301 63,9							
6209	Zur Buche Auf Dem Schnee 64	387	A:	49	205	65,6	1	204	74 36,3	93 45,6	23 11,3	0 0,0	4 2,0	5 2,5	0 0,0	2 1,0	3 1,5
			B:	34	160	50,1	0	160	60 37,5	100 62,5							
6210	Bezirksverwaltungsstelle Domänenstraße 1	1.700	A:	230	593	48,4	4	589	188 31,9	278 47,2	64 10,9	8 1,4	11 1,9	18 3,1	1 0,2	1 0,2	20 3,4
			B:	186	449	37,4	3	446	169 37,9	277 62,1							
6211	AWO-Begegnungszentrum Grotenkamp 31	1.712	A:	262	757	59,5	14	743	260 35,0	367 49,4	49 6,6	9 1,2	18 2,4	11 1,5	5 0,7	12 1,6	12 1,6
			B:	214	602	47,7	3	599	204 34,1	395 65,9							
6295	IWO-Haus Königswall 14		A:		675		8	667	300 45,0	279 41,8	32 4,8	17 2,5	7 1,0	13 1,9	12 1,8	3 0,4	4 0,6
			B:		552		2	550	242 44,0	308 56,0							

Ergebnis und prozentuale Stimmenverteilung der Oberbürgermeisterwahl (Haupt- u. Stichwahl) in den Stimmbezirken 6296 bis 6308

(Die Wahlbeteiligung errechnet sich näherungsweise: Wähler im Wahllokal zuzüglich ausgestellte Wahlscheine minus eingenommene Wahlscheine mal 100; dividiert durch die Zahl der Wahlberechtigten insgesamt.)

Stimmbezirk	Anschrift des Wahllokals	Wahlberechtigte insgesamt	A: Hauptwahl am 26.09.04 B: Stichwahl am 10.10.04	Ausgestellte Wahlscheine	Wähler insgesamt	Wahlbeteiligung in %	Abgegebene Stimmen		Von den gültigen Stimmen entfielen auf								
							ungültig	gültig	Hengstenberg CDU	Dr. Langemeyer SPD	Schneckenburger GRÜNE	Fischer BÜRGERLISTE	Stanko DVU	Dr. Littmann FDP	Sander Linkes Bündnis	Münch Offensive D	Manz PDS - Offene Liste
6296	IWO-Haus Königswall 14		A:		665		4	661	266 40,2	295 44,6	35 5,3	18 2,7	2 0,3	18 2,7	7 1,1	6 0,9	14 2,1
			B:		704		2	702	322 45,9	380 54,1							
6297	IWO-Haus Königswall 14		A:		812		11	801	315 39,3	383 47,8	42 5,2	5 0,6	12 1,5	23 2,9	5 0,6	3 0,4	13 1,6
			B:		300		2	298	112 37,6	186 62,4							
6301	Minna-Sattler-Zentrum Mergelteichstraße 10	1.904	A:	265	854	58,8	7	847	225 26,6	492 58,1	59 7,0	15 1,8	12 1,4	17 2,0	3 0,4	6 0,7	18 2,1
			B:	207	740	49,7	2	738	238 32,2	500 67,8							
6302	Olpketal-Grundschule Olpketalstraße 81	1.510	A:	409	699	73,4	2	697	339 48,6	244 35,0	62 8,9	11 1,6	3 0,4	31 4,4	1 0,1	3 0,4	3 0,4
			B:	357	567	61,2	3	564	305 54,1	259 45,9							
6303	Augustinum Dortmund Kirchhörder Straße 101	1.938	A:	359	983	69,2	4	979	534 54,5	320 32,7	67 6,8	3 0,3	5 0,5	44 4,5	1 0,1	3 0,3	2 0,2
			B:	296	762	54,6	3	759	437 57,6	322 42,4							
6304	AWO-Treff Haus Bittermark Sichelstraße 22	1.913	A:	364	945	68,4	4	941	400 42,5	393 41,8	82 8,7	13 1,4	10 1,1	22 2,3	4 0,4	5 0,5	12 1,3
			B:	338	727	55,7	2	725	341 47,0	384 53,0							
6305	Kirchhörder-Grundschule Kobbendelle 6	1.591	A:	316	713	64,7	3	710	357 50,3	253 35,6	55 7,7	6 0,8	8 1,1	20 2,8	1 0,1	5 0,7	5 0,7
			B:	236	548	49,3	1	547	295 53,9	252 46,1							
6306	Olpketal-Grundschule Olpketalstraße 81	1.600	A:	366	782	71,8	4	778	403 51,8	260 33,4	54 6,9	9 1,2	3 0,4	33 4,2	3 0,4	1 0,1	12 1,5
			B:	286	591	54,8	3	588	318 54,1	270 45,9							
6307	Blickpunkt Langeloh 18	1.036	A:	151	442	57,2	2	440	165 37,5	193 43,9	30 6,8	6 1,4	22 5,0	10 2,3	2 0,5	1 0,2	11 2,5
			B:	117	335	43,6	0	335	141 42,1	194 57,9							
6308	Seniorenheim Weisse Taube Weiße Taube 54	1.763	A:	380	736	63,3	10	726	308 42,4	305 42,0	64 8,8	7 1,0	6 0,8	23 3,2	3 0,4	2 0,3	8 1,1
			B:	323	549	49,5	5	544	258 47,4	286 52,6							

Ergebnis und prozentuale Stimmenverteilung der Oberbürgermeisterwahl (Haupt- u. Stichwahl) in den Stimmbezirken 6309 bis 7105

(Die Wahlbeteiligung errechnet sich näherungsweise: Wähler im Wahllokal zuzüglich ausgestellte Wahlscheine minus eingenommene Wahlscheine mal 100; dividiert durch die Zahl der Wahlberechtigten insgesamt.)

Stimmbezirk	Anschrift des Wahllokals	Wahlberechtigte insgesamt	A: Hauptwahl am 26.09.04	Ausgestellte Wahlscheine	Wähler insgesamt	Wahlbeteiligung in %	Abgegebene Stimmen		Von den gültigen Stimmen entfielen auf								
			B: Stichwahl am 10.10.04				ungültig	gültig	Hengstenberg CDU	Dr. Langemeyer SPD	Schneckenburger GRÜNE	Fischer BÜRGERLISTE	Stanko DVU	Dr. Littmann FDP	Sander Linkes Bündnis	Münch Offensive D	Manz PDS - Offene Liste
6309	Kirchhörder-Grundschule Kobbendelle 6	1.561	A:	370	686	67,6	3	683	338 49,5	238 34,8	47 6,9	9 1,3	3 0,4	32 4,7	3 0,4	4 0,6	9 1,3
			B:	327	519	54,2	4	515	294 57,1	221 42,9							
6391	Erna-David-Zentrum Mergelteichstraße 31	626	A:	79	169	39,6	2	167	20 12,0	119 71,3	14 8,4	6 3,6	0 0,0	3 1,8	1 0,6	2 1,2	2 1,2
			B:	71	151	35,5	2	149	28 18,8	121 81,2							
6395	IWO-Haus Königswall 14		A:		883		9	874	515 58,9	281 32,2	32 3,7	9 1,0	0 0,0	24 2,7	3 0,3	5 0,6	5 0,6
			B:		596		3	593	349 58,9	244 41,1							
6396	IWO-Haus Königswall 14		A:		911		4	907	508 56,0	286 31,5	47 5,2	9 1,0	5 0,6	33 3,6	6 0,7	0 0,0	13 1,4
			B:		630		2	628	374 59,6	254 40,4							
6397	IWO-Haus Königswall 14		A:		1.107		24	1.083	555 51,2	355 32,8	81 7,5	12 1,1	11 1,0	57 5,3	1 0,1	0 0,0	11 1,0
			B:		940		5	935	523 55,9	412 44,1							
7101	Brückenschänke Bövinghauser Straße 23	1.814	A:	212	621	45,9	11	610	227 37,2	266 43,6	25 4,1	9 1,5	31 5,1	32 5,2	8 1,3	3 0,5	9 1,5
			B:	164	435	33,0	4	431	183 42,5	248 57,5							
7102	Zur Scheune Bockenfelder Straße 145	1.319	A:	165	529	52,6	3	526	113 21,5	332 63,1	35 6,7	3 0,6	17 3,2	10 1,9	2 0,4	2 0,4	12 2,3
			B:	127	405	40,3	3	402	97 24,1	305 75,9							
7103	Eisenbarth Gastronomie Volksgartenstraße 61	1.419	A:	194	465	46,4	6	459	137 29,8	245 53,4	25 5,4	5 1,1	16 3,5	10 2,2	5 1,1	5 1,1	11 2,4
			B:	159	355	36,2	4	351	111 31,6	240 68,4							
7104	Plesken Provinzialstraße 156	1.653	A:	194	547	44,8	9	538	185 34,4	281 52,2	16 3,0	10 1,9	11 2,0	23 4,3	1 0,2	3 0,6	8 1,5
			B:	152	389	32,7	1	388	147 37,9	241 62,1							
7105	Martin Luther King Haus Holtestraße 77	1.461	A:	124	619	50,9	9	610	158 25,9	355 58,2	38 6,2	14 2,3	18 3,0	9 1,5	3 0,5	6 1,0	9 1,5
			B:	101	443	37,2	12	431	116 26,9	315 73,1							

Ergebnis und prozentuale Stimmenverteilung der Oberbürgermeisterwahl (Haupt- u. Stichwahl) in den Stimmbezirken 7106 bis 7205

(Die Wahlbeteiligung errechnet sich näherungsweise: Wähler im Wahllokal zuzüglich ausgestellte Wahlscheine minus eingenommene Wahlscheine mal 100; dividiert durch die Zahl der Wahlberechtigten insgesamt.)

Stimmbezirk	Anschrift des Wahllokals	Wahlberechtigte insgesamt	A: Hauptwahl am 26.09.04	Ausgestellte Wahlscheine	Wähler insgesamt	Wahlbeteiligung in %	Abgegebene Stimmen		Von den gültigen Stimmen entfielen auf								
			B: Stichwahl am 10.10.04				ungültig	gültig	Hengstenberg CDU	Dr. Langemeyer SPD	Schneckenburger GRÜNE	Fischer BÜRGERLISTE	Stanko DVU	Dr. Littmann FDP	Sander Linkes Bündnis	Münch Offensive D	Manz PDS - Offene Liste
7106	Gaststätte Haus Niederhoff Provinzialstraße 273	1.562	A:	243	600	54,0	7	593	185 31,2	324 54,6	34 5,7	8 1,3	23 3,9	10 1,7	2 0,3	1 0,2	6 1,0
			B:	184	442	40,1	6	436	160 36,7	276 63,3							
7107	Haus Windau Provinzialstraße 318	1.922	A:	162	556	37,4	5	551	180 32,7	274 49,7	28 5,1	20 3,6	26 4,7	6 1,1	1 0,2	2 0,4	14 2,5
			B:	138	412	28,6	1	411	137 33,3	274 66,7							
7108	Zur Alten Esche Bockenfelder Straße 134	974	A:	97	373	48,3	3	370	95 25,7	221 59,7	14 3,8	3 0,8	15 4,1	10 2,7	4 1,1	0 0,0	8 2,2
			B:	78	302	39,0	1	301	96 31,9	205 68,1							
7195	IWO-Haus Königswall 14		A:		666		9	657	265 40,3	280 42,6	22 3,3	25 3,8	21 3,2	16 2,4	2 0,3	6 0,9	20 3,0
			B:		432		4	428	181 42,3	247 57,7							
7196	IWO-Haus Königswall 14		A:		654		9	645	250 38,8	301 46,7	28 4,3	16 2,5	18 2,8	11 1,7	4 0,6	6 0,9	11 1,7
			B:		497		3	494	215 43,5	279 56,5							
7201	Heinrich-Böll-Gesamtschule Volksgartenstraße 19	1.991	A:	247	825	53,8	6	819	234 28,6	434 53,0	59 7,2	8 1,0	20 2,4	30 3,7	4 0,5	9 1,1	21 2,6
			B:	193	518	35,7	5	513	171 33,3	342 66,7							
7202	Gaststätte Piano Lütgendortmunder Straße 43	1.606	A:	120	508	39,1	3	505	133 26,3	284 56,2	17 3,4	15 3,0	19 3,8	19 3,8	2 0,4	1 0,2	15 3,0
			B:	95	357	28,1	7	350	110 31,4	240 68,6							
7203	Zum Treffpunkt Vorstenstraße 1	1.900	A:	169	573	39,1	4	569	120 21,1	354 62,2	19 3,3	15 2,6	29 5,1	14 2,5	5 0,9	3 0,5	10 1,8
			B:	144	427	30,1	2	425	114 26,8	311 73,2							
7204	Gaststätte Piano Lütgendortmunder Straße 43	2.015	A:	207	723	46,2	3	720	224 31,1	380 52,8	28 3,9	17 2,4	30 4,2	17 2,4	7 1,0	2 0,3	15 2,1
			B:	173	523	34,5	4	519	196 37,8	323 62,2							
7205	Mörike-Grundschule Somborner Straße 110	1.594	A:	157	570	45,6	5	565	151 26,7	309 54,7	35 6,2	21 3,7	21 3,7	13 2,3	1 0,2	3 0,5	11 1,9
			B:	135	378	32,2	0	378	114 30,2	264 69,8							

Ergebnis und prozentuale Stimmenverteilung der Oberbürgermeisterwahl (Haupt- u. Stichwahl) in den Stimmbezirken 7206 bis 7305

(Die Wahlbeteiligung errechnet sich näherungsweise: Wähler im Wahllokal zuzüglich ausgestellte Wahlscheine minus eingenommene Wahlscheine mal 100; dividiert durch die Zahl der Wahlberechtigten insgesamt.)

Stimmbezirk	Anschrift des Wahllokals	Wahlberechtigte insgesamt	A: Hauptwahl am 26.09.04	Ausgestellte Wahlscheine	Wähler insgesamt	Wahlbeteiligung in %	Abgegebene Stimmen		Von den gültigen Stimmen entfielen auf								
			B: Stichwahl am 10.10.04				ungültig	gültig	Hengstenberg CDU	Dr. Langemeyer SPD	Schneckenburger GRÜNE	Fischer BÜRGERLISTE	Stanko DVU	Dr. Littmann FDP	Sander Linkes Bündnis	Münch Offensive D	Manz PDS - Offene Liste
7206	Gaststätte Zur Ranch Flaspoete 47	1.696	A:	181	631	47,9	4	627	174 27,8	331 52,8	45 7,2	11 1,8	29 4,6	17 2,7	2 0,3	7 1,1	11 1,8
			B:	141	463	35,6	4	459	133 29,0	326 71,0							
7207	Brinkhoffs No. 1 Live Lütgendortmunder Hellweg 242	1.481	A:	137	444	39,2	4	440	125 28,4	232 52,7	19 4,3	10 2,3	22 5,0	12 2,7	0 0,0	1 0,2	19 4,3
			B:	112	330	29,8	2	328	108 32,9	220 67,1							
7208	Kath. Pfarrzentrum Limbecker Straße 39	1.903	A:	278	632	47,8	16	616	195 31,7	311 50,5	46 7,5	8 1,3	11 1,8	17 2,8	9 1,5	6 1,0	13 2,1
			B:	234	456	36,3	2	454	139 30,6	315 69,4							
7295	IWO-Haus Königswall 14		A:		683		11	672	241 35,9	325 48,4	28 4,2	20 3,0	14 2,1	19 2,8	5 0,7	7 1,0	13 1,9
			B:		487		9	478	186 38,9	292 61,1							
7296	IWO-Haus Königswall 14		A:		734		5	729	243 33,3	351 48,1	42 5,8	16 2,2	21 2,9	25 3,4	9 1,2	7 1,0	15 2,1
			B:		563		5	558	189 33,9	369 66,1							
7301	Hotel Restaurant In der Meile In Der Meile 16	1.944	A:	240	695	48,1	13	682	224 32,8	327 47,9	52 7,6	28 4,1	17 2,5	15 2,2	2 0,3	2 0,3	15 2,2
			B:	182	516	35,9	4	512	181 35,4	331 64,6							
7302	Martener Hof Martener Straße 337	2.004	A:	191	664	42,7	9	655	201 30,7	322 49,2	44 6,7	22 3,4	28 4,3	21 3,2	2 0,3	3 0,5	12 1,8
			B:	160	491	32,5	6	485	181 37,3	304 62,7							
7303	Oespel-Kley-Grundschule Auf Der Linnert 6	1.856	A:	288	716	54,1	11	705	238 33,8	349 49,5	55 7,8	10 1,4	28 4,0	13 1,8	3 0,4	1 0,1	8 1,1
			B:	238	536	41,7	8	528	179 33,9	349 66,1							
7304	Begegnungsstätte Oespel/Kley Kleybreite 32	1.791	A:	307	836	63,8	7	829	285 34,4	400 48,3	75 9,0	20 2,4	21 2,5	14 1,7	5 0,6	1 0,1	8 1,0
			B:	228	637	48,3	9	628	222 35,4	406 64,6							
7305	Haus Rüssmann Dorneystraße 33	1.457	A:	177	587	52,4	8	579	121 20,9	362 62,5	33 5,7	8 1,4	29 5,0	14 2,4	0 0,0	2 0,3	10 1,7
			B:	130	448	39,7	4	444	82 18,5	362 81,5							

Ergebnis und prozentuale Stimmenverteilung der Oberbürgermeisterwahl (Haupt- u. Stichwahl) in den Stimmbezirken 7306 bis 8106

(Die Wahlbeteiligung errechnet sich näherungsweise: Wähler im Wahllokal zuzüglich ausgestellte Wahlscheine minus eingenommene Wahlscheine mal 100; dividiert durch die Zahl der Wahlberechtigten insgesamt.)

Stimmbezirk	Anschrift des Wahllokals	Wahlberechtigte insgesamt	A: Hauptwahl am 26.09.04	Ausgestellte Wahlscheine	Wähler insgesamt	Wahlbeteiligung in %	Abgegebene Stimmen		Von den gültigen Stimmen entfielen auf								
			B: Stichwahl am 10.10.04				ungültig	gültig	Hengstenberg CDU	Dr. Langemeyer SPD	Schneckenburger GRÜNE	Fischer BÜRGERLISTE	Stanko DVU	Dr. Littmann FDP	Sander Linkes Bündnis	Münch Offensive D	Manz PDS - Offene Liste
7306	Gaststätte Dorfkrug Kleybredde 77	1.399	A:	142	641	56,0	6	635	134 21,1	363 57,2	41 6,5	14 2,2	33 5,2	19 3,0	5 0,8	9 1,4	17 2,7
			B:	120	432	39,5	3	429	105 24,5	324 75,5							
7307	Zum Güterbahnhof Karolinenstraße 17	2.066	A:	193	533	35,1	5	528	140 26,5	283 53,6	23 4,4	11 2,1	36 6,8	10 1,9	4 0,8	4 0,8	17 3,2
			B:	165	366	25,7	5	361	107 29,6	254 70,4							
7395	IWO-Haus Königswall 14		A:		670		4	666	248 37,2	293 44,0	40 6,0	29 4,4	14 2,1	25 3,8	5 0,8	3 0,5	9 1,4
			B:		543		14	529	220 41,6	309 58,4							
7396	IWO-Haus Königswall 14		A:		781		4	777	288 37,1	345 44,4	48 6,2	25 3,2	20 2,6	27 3,5	4 0,5	4 0,5	16 2,1
			B:		499		5	494	233 47,2	261 52,8							
8101	Gaststätte Sängenheim Westerwikstraße 59	1.395	A:	145	480	44,8	1	479	188 39,2	208 43,4	26 5,4	2 0,4	27 5,6	12 2,5	3 0,6	3 0,6	10 2,1
			B:	101	369	33,7	0	369	162 43,9	207 56,1							
8102	Hangeney-Grundschule Hangeneystraße 60	1.304	A:	150	500	49,8	6	494	140 28,3	276 55,9	25 5,1	6 1,2	17 3,4	11 2,2	0 0,0	5 1,0	14 2,8
			B:	129	370	38,3	6	364	119 32,7	245 67,3							
8103	Ev. Kirchengemeinde Hangeneystraße 111	1.362	A:	109	618	53,4	8	610	165 27,0	328 53,8	31 5,1	9 1,5	34 5,6	21 3,4	3 0,5	1 0,2	18 3,0
			B:	76	464	39,6	4	460	153 33,3	307 66,7							
8104	AWO-Seniorenzentrum Bockenfelder Straße 54	1.569	A:	153	558	45,3	4	554	158 28,5	301 54,3	33 6,0	9 1,6	17 3,1	15 2,7	2 0,4	5 0,9	14 2,5
			B:	117	451	36,2	3	448	150 33,5	298 66,5							
8105	Kath. Krankenhaus Do-West Zollernstraße 40	1.561	A:	113	545	42,2	7	538	196 36,4	264 49,1	30 5,6	8 1,5	17 3,2	14 2,6	0 0,0	2 0,4	7 1,3
			B:	83	375	29,3	7	368	134 36,4	234 63,6							
8106	Gaststätte Haus Böllhoff Westerwikstraße 1	1.519	A:	150	566	47,1	6	560	170 30,4	282 50,4	31 5,5	5 0,9	33 5,9	18 3,2	1 0,2	5 0,9	15 2,7
			B:	133	381	33,8	6	375	133 35,5	242 64,5							

Ergebnis und prozentuale Stimmenverteilung der Oberbürgermeisterwahl (Haupt- u. Stichwahl) in den Stimmbezirken 8195 bis 8303

(Die Wahlbeteiligung errechnet sich näherungsweise: Wähler im Wahllokal zuzüglich ausgestellte Wahlscheine minus eingenommene Wahlscheine mal 100; dividiert durch die Zahl der Wahlberechtigten insgesamt.)

Stimmbezirk	Anschrift des Wahllokals	Wahlberechtigte insgesamt	A: Hauptwahl am 26.09.04	Ausgestellte Wahlscheine	Wähler insgesamt	Wahlbeteiligung in %	Abgegebene Stimmen		Von den gültigen Stimmen entfielen auf								
			B: Stichwahl am 10.10.04				ungültig	gültig	Hengstenberg CDU	Dr. Langemeyer SPD	Schneckenburger GRÜNE	Fischer BÜRGERLISTE	Stanko DVU	Dr. Littmann FDP	Sander Linkes Bündnis	Münch Offensive D	Manz PDS - Offene Liste
8195	IWO-Haus Königswall 14		A:		768		13	755	285	354	38	27	13	3	5	17	
			B:		535		9	526	37,7	46,9	5,0	3,6	1,7	0,4	0,7	2,3	
8201	Hansa-Grundschule Welkenerstraße 24	1.510	A:	98	566	44,0	8	558	108	320	33	19	42	8	2	4	22
			B:	73	400	31,3	3	397	19,4	57,3	5,9	3,4	7,5	1,4	0,4	0,7	3,9
8202	Karl-Exius-Haus Westhusener Straße 16	1.325	A:	150	549	52,8	9	540	140	283	30	11	42	11	4	1	18
			B:	121	428	41,4	5	423	25,9	52,4	5,6	2,0	7,8	2,0	0,7	0,2	3,3
8203	Kindergarten A.Lindgren Rahmer Straße 251	1.687	A:	202	598	47,4	4	594	195	305	29	8	24	6	2	12	13
			B:	148	456	35,8	3	453	32,8	51,3	4,9	1,3	4,0	1,0	0,3	2,0	2,2
8204	Jungferntal-Grundschule Jungferntalstraße 62	1.808	A:	150	662	44,9	8	654	169	359	27	12	45	10	2	6	24
			B:	125	488	33,9	3	485	25,8	54,9	4,1	1,8	6,9	1,5	0,3	0,9	3,7
8205	Jungferntal-Grundschule Jungferntalstraße 62	1.814	A:	191	625	45,0	12	613	142	346	26	11	44	19	4	6	15
			B:	140	469	33,6	5	464	23,2	56,4	4,2	1,8	7,2	3,1	0,7	1,0	2,4
8295	IWO-Haus Königswall 14		A:		757		8	749	233	399	36	21	27	14	3	3	13
			B:		520		9	511	31,1	53,3	4,8	2,8	3,6	1,9	0,4	0,4	1,7
8301	Kath.Pfarrer-Dillier-Haus Deusener Straße 161	1.577	A:	181	663	53,5	5	658	198	330	45	18	41	14	1	3	8
			B:	139	498	40,4	4	494	30,1	50,2	6,8	2,7	6,2	2,1	0,2	0,5	1,2
8302	Gilden-Grundschule Friedrichruher Straße 11	1.109	A:	109	376	43,7	5	371	98	202	25	6	17	7	2	1	13
			B:	89	307	35,7	1	306	26,4	54,4	6,7	1,6	4,6	1,9	0,5	0,3	3,5
8303	Urbanus-Grundschule Roßbachstraße 21	1.654	A:	160	619	47,1	5	614	206	316	33	11	22	11	1	4	10
			B:	136	461	36,1	3	458	33,6	51,5	5,4	1,8	3,6	1,8	0,2	0,7	1,6
									37,1	62,9							

Ergebnis und prozentuale Stimmenverteilung der Oberbürgermeisterwahl (Haupt- u. Stichwahl) in den Stimmbezirken 8304 bis 9104

(Die Wahlbeteiligung errechnet sich näherungsweise: Wähler im Wahllokal zuzüglich ausgestellte Wahlscheine minus eingenommene Wahlscheine mal 100; dividiert durch die Zahl der Wahlberechtigten insgesamt.)

Stimmbezirk	Anschrift des Wahllokals	Wahlberechtigte insgesamt	A: Hauptwahl am 26.09.04 B: Stichwahl am 10.10.04	Ausgestellte Wahlscheine	Wähler insgesamt	Wahlbeteiligung in %	Abgegebene Stimmen		Von den gültigen Stimmen entfielen auf								
							ungültig	gültig	Hengstenberg CDU	Dr. Langemeyer SPD	Schneckenburger GRÜNE	Fischer BÜRGERLISTE	Stanko DVU	Dr. Littmann FDP	Sander Linkes Bündnis	Münch Offensive D	Manz PDS - Offene Liste
8304	Gaststätte Auf'm Felde Allensteiner Straße 45	1.795	A:	152	750	50,3	11	739	192 26,0	408 55,2	54 7,3	12 1,6	39 5,3	11 1,5	2 0,3	1 0,1	20 2,7
			B:	123	553	37,7	4	549	154 28,1	395 71,9							
8305	Bezirksverwaltungsstelle Rahmer Straße 15	1.452	A:	157	466	42,9	3	463	124 26,8	232 50,1	31 6,7	8 1,7	26 5,6	19 4,1	2 0,4	3 0,6	18 3,9
			B:	124	334	31,5	2	332	131 39,5	201 60,5							
8306	Seniorenbegegnungsst. Hu. Parsevalstraße 170	1.318	A:	156	490	49,0	6	484	133 27,5	250 51,7	26 5,4	11 2,3	20 4,1	15 3,1	0 0,0	8 1,7	21 4,3
			B:	126	383	38,6	6	377	129 34,2	248 65,8							
8307	KGV Glückauf Hansa Varziner Straße 110	1.629	A:	138	594	44,9	10	584	157 26,9	318 54,5	25 4,3	17 2,9	38 6,5	9 1,5	4 0,7	4 0,7	12 2,1
			B:	117	421	33,0	7	414	129 31,2	285 68,8							
8395	IWO-Haus Königswall 14		A:		665		9	656	186 28,4	358 54,6	35 5,3	20 3,0	15 2,3	13 2,0	3 0,5	1 0,2	25 3,8
			B:		370		2	368	168 45,7	200 54,3							
8396	IWO-Haus Königswall 14		A:		326		1	325	130 40,0	144 44,3	22 6,8	6 1,8	10 3,1	5 1,5	1 0,3	2 0,6	5 1,5
			B:		360		0	360	154 42,8	206 57,2							
9101	Haus Lücke Siegenstraße 202	1.501	A:	200	611	54,0	4	607	199 32,8	293 48,3	50 8,2	6 1,0	24 4,0	8 1,3	2 0,3	4 0,7	21 3,5
			B:	163	427	39,3	1	426	170 39,9	256 60,1							
9102	Regenbogen-Grundschule Adalmundstraße 1	1.591	A:	192	536	45,8	4	532	196 36,8	222 41,7	56 10,5	7 1,3	22 4,1	11 2,1	3 0,6	3 0,6	12 2,3
			B:	157	386	34,1	7	379	147 38,8	232 61,2							
9103	AWO-Altenstube Hobestadt 5	1.647	A:	111	570	41,3	1	569	156 27,4	287 50,4	23 4,0	5 0,9	58 10,2	16 2,8	0 0,0	3 0,5	21 3,7
			B:	89	359	27,2	1	358	123 34,4	235 65,6							
9104	Gasthof Wiegand Castroper Straße 147	1.696	A:	175	695	51,3	4	691	210 30,4	347 50,2	44 6,4	6 0,9	40 5,8	21 3,0	3 0,4	7 1,0	13 1,9
			B:	145	490	37,4	7	483	170 35,2	313 64,8							

Ergebnis und prozentuale Stimmenverteilung der Oberbürgermeisterwahl (Haupt- u. Stichwahl) in den Stimmbezirken 9105 bis 9205

(Die Wahlbeteiligung errechnet sich näherungsweise: Wähler im Wahllokal zuzüglich ausgestellte Wahlscheine minus eingenommene Wahlscheine mal 100; dividiert durch die Zahl der Wahlberechtigten insgesamt.)

Stimmbezirk	Anschrift des Wahllokals	Wahlberechtigte insgesamt	A: Hauptwahl am 26.09.04	Ausgestellte Wahlscheine	Wähler insgesamt	Wahlbeteiligung in %	Abgegebene Stimmen		Von den gültigen Stimmen entfielen auf								
			B: Stichwahl am 10.10.04				ungültig	gültig	Hengstenberg CDU	Dr. Langemeyer SPD	Schneckenburger GRÜNE	Fischer BÜRGERLISTE	Stanko DVU	Dr. Littmann FDP	Sander Linkes Bündnis	Münch Offensive D	Manz PDS - Offene Liste
9105	Schragmüller-Grundschule Castroper Straße 153	1.233	A:	91	460	44,7	3	457	119 26,0	231 50,5	36 7,9	7 1,5	31 6,8	12 2,6	6 1,3	4 0,9	11 2,4
			B:	66	326	31,8	2	324	100 30,9	224 69,1							
9106	Seniorenheim Mengede Burgring 3	1.447	A:	128	471	41,4	9	462	138 29,9	238 51,5	18 3,9	7 1,5	24 5,2	14 3,0	2 0,4	11 2,4	10 2,2
			B:	98	344	30,5	3	341	102 29,9	239 70,1							
9107	Regenbogen-Grundschule Adalmundstraße 1	1.629	A:	245	739	60,4	10	729	263 36,1	331 45,4	65 8,9	12 1,6	18 2,5	19 2,6	4 0,5	1 0,1	16 2,2
			B:	193	533	44,6	4	529	204 38,6	325 61,4							
9195	IWO-Haus Königswall 14		A:		654		5	649	258 39,8	264 40,7	39 6,0	12 1,8	21 3,2	27 4,2	2 0,3	9 1,4	17 2,6
			B:		320		1	319	149 46,7	170 53,3							
9196	IWO-Haus Königswall 14		A:		394		13	381	162 42,5	156 40,9	23 6,0	6 1,6	19 5,0	7 1,8	1 0,3	1 0,3	6 1,6
			B:		438		1	437	190 43,5	247 56,5							
9201	Hallenbad-Restaurant Neumarkstraße 40	1.587	A:	160	483	40,5	4	479	120 25,1	250 52,2	33 6,9	5 1,0	34 7,1	13 2,7	1 0,2	6 1,3	17 3,5
			B:	126	325	28,4	1	324	92 28,4	232 71,6							
9202	Heinrich-Heine-Gymnasium Dörwerstraße 34	1.412	A:	181	518	49,5	1	517	151 29,2	301 58,2	14 2,7	4 0,8	25 4,8	10 1,9	1 0,2	2 0,4	9 1,7
			B:	156	400	39,4	4	396	111 28,0	285 72,0							
9203	Heinrich-Heine-Gymnasium Dörwerstraße 34	1.603	A:	119	560	42,4	2	558	178 31,9	267 47,8	38 6,8	5 0,9	33 5,9	10 1,8	2 0,4	2 0,4	23 4,1
			B:	90	434	32,7	5	429	172 40,1	257 59,9							
9204	Schopenhauer-Grundschule Karl-Schurz-Straße 14	1.017	A:	82	331	40,6	4	327	83 25,4	154 47,1	24 7,3	1 0,3	43 13,1	4 1,2	1 0,3	4 1,2	13 4,0
			B:	55	239	28,9	4	235	61 26,0	174 74,0							
9205	Sportklausen Wodanstraße 26	1.299	A:	103	369	36,3	3	366	82 22,4	181 49,5	16 4,4	5 1,4	53 14,5	9 2,5	4 1,1	5 1,4	11 3,0
			B:	75	214	22,2	0	214	51 23,8	163 76,2							

Ergebnis und prozentuale Stimmenverteilung der Oberbürgermeisterwahl (Haupt- u. Stichwahl) in den Stimmbezirken 9206 bis 9395

(Die Wahlbeteiligung errechnet sich näherungsweise: Wähler im Wahllokal zuzüglich ausgestellte Wahlscheine minus eingenommene Wahlscheine mal 100; dividiert durch die Zahl der Wahlberechtigten insgesamt.)

Stimmbezirk	Anschrift des Wahllokals	Wahlberechtigte insgesamt	A: Hauptwahl am 26.09.04 B: Stichwahl am 10.10.04	Ausgestellte Wahlscheine	Wähler insgesamt	Wahlbeteiligung in %	Abgegebene Stimmen		Von den gültigen Stimmen entfielen auf								
							ungültig	gültig	Hengstenberg CDU	Dr. Langemeyer SPD	Schneckenburger GRÜNE	Fischer BÜRGERLISTE	Stanko DVU	Dr. Littmann FDP	Sander Linkes Bündnis	Münch Offensive D	Manz PDS - Offene Liste
9206	A.-Schweitzer-Realschule Dörwerstraße 42	1.258	A: 150 B: 123	424 329	45,6 35,9	2 3	422 326	110 26,1 97 29,8	224 53,1 229 70,2	26 6,2	5 1,2	35 8,3	7 1,7	1 0,2	3 0,7	11 2,6	
9295	IWO-Haus Königswall 14		A: 760 B: 531	760 531		10 7	750 524	227 30,3 171 32,6	388 51,7 353 67,4	38 5,1	16 2,1	36 4,8	15 2,0	7 0,9	9 1,2	14 1,9	
9301	Bodelschwingh-Grundschule Auf Dem Kellerkamp 11	1.625	A: 121 B: 102	627 460	46,0 34,6	12 2	615 458	178 28,9 140 30,6	332 54,0 318 69,4	26 4,2	11 1,8	32 5,2	21 3,4	4 0,7	2 0,3	9 1,5	
9302	Jacob's Schloßstraße 44	1.581	A: 182 B: 131	701 566	55,9 44,1	1 3	700 563	257 36,7 222 39,4	331 47,3 341 60,6	55 7,9	8 1,1	17 2,4	11 1,6	3 0,4	4 0,6	14 2,0	
9303	Bodelschwingher Hof Bodelschwingher Straße 121	1.078	A: 51 B: 44	360 254	38,1 27,6	5 2	355 252	144 40,6 117 46,4	148 41,7 135 53,6	16 4,5	3 0,8	20 5,6	6 1,7	3 0,8	1 0,3	14 3,9	
9304	Städtischer Kindergarten Speckestraße 15	1.177	A: 52 B: 48	353 243	34,4 24,7	1 0	352 243	123 34,9 104 42,8	153 43,5 139 57,2	22 6,3	3 0,9	27 7,7	9 2,6	0 0,0	2 0,6	13 3,7	
9305	AWO-Begegnungsstätte Speckestraße 19	1.406	A: 140 B: 102	456 345	42,4 31,8	4 2	452 343	125 27,7 103 30,0	248 54,9 240 70,0	20 4,4	2 0,4	36 8,0	8 1,8	0 0,0	4 0,9	9 2,0	
9306	Nikolaus-Kopernikus-Realschule Im Odemsloh 107	1.593	A: 108 B: 87	518 331	39,3 26,2	3 1	515 330	150 29,1 116 35,2	271 52,6 214 64,8	31 6,0	6 1,2	24 4,7	14 2,7	1 0,2	3 0,6	15 2,9	
9307	Städtischer Kindergarten Biehleweg 29	1.515	A: 146 B: 119	559 450	46,5 37,6	3 3	556 447	157 28,2 140 31,3	312 56,1 307 68,7	24 4,3	11 2,0	25 4,5	15 2,7	1 0,2	5 0,9	6 1,1	
9395	IWO-Haus Königswall 14		A: 744 B: 528	744 528		5 6	739 522	290 39,2 224 42,9	324 43,8 298 57,1	36 4,9	18 2,4	28 3,8	22 3,0	4 0,5	5 0,7	12 1,6	

Anhang C/D

Ergebnis und prozentuale Stimmenverteilung der Wahl des Rates und der Bezirksvertretungen in den Stimmbezirken

Ergebnis und prozentuale Stimmenverteilung der Wahl des Rates und der Bezirksvertretungen in den Stimmbezirken 0001 bis 0101

(Die Wahlbeteiligung errechnet sich näherungsweise: Wähler im Wahllokal zuzüglich ausgestellte Wahlscheine minus eingenommene Wahlscheine mal 100; dividiert durch die Zahl der Wahlberechtigten insgesamt.)

Stimmbezirk	Anschrift des Wahllokals	Wahlberechtigte insgesamt	C: Ratswahl D: Bezirksvertretungswahl	Ausgestellte Wahlscheine	Wähler insgesamt	Wahlbeteiligung in %	Abgegebene Stimmen		Von den gültigen Stimmen entfielen auf									
							ungültig	gültig	CDU	SPD	GRÜNE	BÜRGERLISTE	DVU	FDP	Linkes Bündnis	Offensive D	PDS - Offene Liste	Wählervereini- gung Stadtgrüne
0001	Fritz-Henßler-Berufskolleg Bornstraße 1	1.553	C:	122	447	36,6	4	443	145 32,7	152 34,3	62 14,0	8 1,8	16 3,6	21 4,7	8 1,8	6 1,4	25 5,6	
			D:	122	447	36,6	3	444	145 32,7	156 35,1	58 13,1	10 2,3	18 4,1	22 5,0	5 1,1	4 0,9	25 5,6	1 0,2
0002	Stadtgymnasium Heiliger Weg 25	1.580	C:	245	516	48,2	3	513	159 31,0	185 36,1	96 18,7	10 1,9	10 1,9	27 5,3	8 1,6	3 0,6	15 2,9	
			D:	245	516	48,2	4	512	169 33,0	178 34,8	101 19,7	4 0,8	9 1,8	22 4,3	11 2,1	5 1,0	11 2,1	2 0,4
0003	Stadthaus Südwall -2	1.385	C:	217	455	48,5	5	450	112 24,9	174 38,7	91 20,2	12 2,7	7 1,6	32 7,1	2 0,4	2 0,4	18 4,0	
			D:	217	455	48,5	5	450	113 25,1	168 37,3	94 20,9	11 2,4	6 1,3	31 6,9	2 0,4	2 0,4	19 4,2	4 0,9
0004	Liebig-Grundschule Essener Straße 7	1.555	C:	215	795	65,0	9	786	139 17,7	251 31,9	262 33,3	19 2,4	17 2,2	41 5,2	13 1,7	4 0,5	40 5,1	
			D:	215	795	65,0	9	786	134 17,0	250 31,8	274 34,9	16 2,0	17 2,2	39 5,0	9 1,1	2 0,3	40 5,1	5 0,6
0005	Liebig-Grundschule Essener Straße 7	1.624	C:	244	822	65,6	13	809	147 18,2	254 31,4	269 33,3	19 2,3	7 0,9	31 3,8	27 3,3	3 0,4	52 6,4	
			D:	244	822	65,6	15	807	134 16,6	242 30,0	299 37,1	14 1,7	7 0,9	30 3,7	29 3,6	2 0,2	46 5,7	4 0,5
0006	Petri-Grundschule Beurhausstraße 15	1.760	C:	256	742	56,7	3	739	200 27,1	239 32,3	210 28,4	24 3,2	4 0,5	29 3,9	12 1,6	1 0,1	20 2,7	
			D:	256	742	56,7	2	740	195 26,4	229 30,9	219 29,6	20 2,7	6 0,8	32 4,3	14 1,9	3 0,4	19 2,6	3 0,4
0007	Christinenstift Eisenmarkt 2	1.148	C:	185	314	43,5	2	312	128 41,0	99 31,7	48 15,4	9 2,9	3 1,0	15 4,8	1 0,3	3 1,0	6 1,9	
			D:	185	314	43,5	2	312	120 38,5	101 32,4	50 16,0	9 2,9	3 1,0	16 5,1	2 0,6	3 1,0	7 2,2	1 0,3
0095	IWO-Haus Königswall 14		C:		711		4	707	301 42,6	159 22,5	132 18,7	24 3,4	4 0,6	43 6,1	11 1,6	4 0,6	29 4,1	
			D:		711		9	702	289 41,2	162 23,1	135 19,2	18 2,6	5 0,7	44 6,3	12 1,7	4 0,6	25 3,6	8 1,1
0096	IWO-Haus Königswall 14		C:		698		6	692	265 38,3	197 28,5	147 21,2	13 1,9	6 0,9	37 5,3	7 1,0	3 0,4	17 2,5	
			D:		698		4	694	254 36,6	179 25,8	159 22,9	20 2,9	6 0,9	33 4,8	16 2,3	5 0,7	18 2,6	4 0,6
0101	Zur Sonne Roseggerstraße 32	1.852	C:	275	807	58,4	12	795	175 22,0	337 42,4	164 20,6	20 2,5	12 1,5	25 3,1	24 3,0	3 0,4	32 4,0	
			D:	275	807	58,4	15	792	171 21,6	329 41,5	181 22,9	15 1,9	13 1,6	20 2,5	26 3,3	2 0,3	32 4,0	3 0,4

Ergebnis und prozentuale Stimmenverteilung der Wahl des Rates und der Bezirksvertretungen in den Stimmbezirken 0102 bis 0203

(Die Wahlbeteiligung errechnet sich näherungsweise: Wähler im Wahllokal zuzüglich ausgestellte Wahlscheine minus eingenommene Wahlscheine mal 100; dividiert durch die Zahl der Wahlberechtigten insgesamt.)

Stimmbezirk	Anschrift des Wahllokals	Wahlberechtigte insgesamt	C: Ratswahl D: Bezirksvertretungswahl	Ausgestellte Wahlscheine	Wähler insgesamt	Wahlbeteiligung in %	Abgegebene Stimmen		Von den gültigen Stimmen entfielen auf									
							ungültig	gültig	CDU	SPD	GRÜNE	BÜRGERLISTE	DVU	FDP	Linkes Bündnis	Offensive D	PDS - Offene Liste	Wählervereinigung Stadtgrüne
0102	Langermansschule Harnackstraße 59	1.685	C:	253	736	58,7	5	731	184 25,2	250 34,2	209 28,6	13 1,8	10 1,4	22 3,0	10 1,4	1 0,1	30 4,1	2 0,3
			D:	253	736	58,7	5	731	172 23,5	232 31,7	228 31,2	11 1,5	11 1,5	24 3,3	14 1,9	0 0,0	0 0,0	33 4,5
0103	Langermansschule Harnackstraße 59	1.433	C:	197	610	56,3	5	605	171 28,3	226 37,4	131 21,7	13 2,1	2 0,3	31 5,1	14 2,3	4 0,7	12 2,0	1 0,2
			D:	197	610	56,3	6	604	161 26,7	213 35,3	149 24,7	11 1,8	3 0,5	40 6,6	12 2,0	4 0,7	11 1,8	0 0,0
0104	Theodor-Fliedner-Heim Wittekindstraße 98A	417	C:	61	129	45,6	1	128	54 42,2	40 31,3	9 7,0	6 4,7	3 2,3	14 10,9	0 0,0	0 0,0	2 1,6	0 0,0
			D:	61	129	45,6	1	128	53 41,4	43 33,6	12 9,4	5 3,9	2 1,6	10 7,8	1 0,8	0 0,0	2 1,6	0 0,0
0105	Wilhelm-Röntgen-Realschule Kreuzstraße 159	1.919	C:	287	849	59,2	7	842	184 21,9	331 39,3	206 24,5	17 2,0	25 3,0	20 2,4	11 1,3	1 0,1	41 4,9	6 0,7
			D:	287	849	59,2	8	841	173 20,6	317 37,7	224 26,6	16 1,9	26 3,1	25 3,0	15 1,8	0 0,0	39 4,6	6 0,7
0106	Zum Volmarsteiner Platz Althoffstraße 33	1.938	C:	297	886	61,0	12	874	193 22,1	339 38,8	218 24,9	16 1,8	25 2,9	20 2,3	14 1,6	5 0,6	40 4,6	4 0,5
			D:	297	886	61,0	13	873	187 21,4	326 37,3	238 27,3	12 1,4	27 3,1	23 2,6	12 1,4	2 0,2	39 4,5	7 0,8
0195	IWO-Haus Königswall 14		C:		697		7	690	234 33,9	220 31,9	125 18,1	26 3,8	4 0,6	32 4,6	10 1,4	6 0,9	27 3,9	6 0,9
			D:		697		6	691	230 33,3	206 29,8	150 21,7	23 3,3	2 0,3	30 4,3	8 1,2	8 1,2	30 4,3	4 0,6
0196	IWO-Haus Königswall 14		C:		591		4	587	196 33,4	200 34,1	115 19,6	12 2,0	3 0,5	25 4,3	10 1,7	5 0,9	16 2,7	5 0,9
			D:		591		4	587	189 32,2	199 33,9	124 21,1	15 2,6	3 0,5	24 4,1	10 1,7	5 0,9	16 2,7	2 0,3
0201	Hauptsch. Innenstadt-West Möllerstraße 3	1.547	C:	148	521	43,2	5	516	131 25,4	208 40,3	106 20,5	12 2,3	8 1,6	21 4,1	5 1,0	1 0,2	23 4,5	1 0,2
			D:	148	521	43,2	4	517	113 21,9	214 41,4	115 22,2	8 1,5	9 1,7	16 3,1	9 1,7	1 0,2	28 5,4	4 0,8
0202	Ehem. Café Meilenstein Wilhelmstraße 24	1.792	C:	224	763	55,1	11	752	184 24,5	240 31,9	216 28,7	14 1,9	12 1,6	29 3,9	20 2,7	3 0,4	30 4,0	4 0,5
			D:	224	763	55,1	12	751	175 23,3	242 32,2	223 29,7	15 2,0	11 1,5	28 3,7	15 2,0	3 0,4	33 4,4	6 0,8
0203	Eugen-Krautscheid-Haus Lange Straße 42	1.543	C:	159	615	50,2	7	608	136 22,4	224 36,8	154 25,3	9 1,5	17 2,8	16 2,6	7 1,2	6 1,0	38 6,3	1 0,2
			D:	159	615	50,2	7	608	131 21,5	222 36,5	159 26,2	10 1,6	17 2,8	13 2,1	10 1,6	4 0,7	39 6,4	3 0,5

Ergebnis und prozentuale Stimmenverteilung der Wahl des Rates und der Bezirksvertretungen in den Stimmbezirken 0204 bis 0305

(Die Wahlbeteiligung errechnet sich näherungsweise: Wähler im Wahllokal zuzüglich ausgestellte Wahlscheine minus eingenommene Wahlscheine mal 100; dividiert durch die Zahl der Wahlberechtigten insgesamt.)

Stimmbezirk	Anschrift des Wahllokals	Wahlberechtigte insgesamt	C: Ratswahl D: Bezirksvertretungswahl	Ausgestellte Wahlscheine	Wähler insgesamt	Wahlbeteiligung in %	Abgegebene Stimmen		Von den gültigen Stimmen entfielen auf									
							ungültig	gültig	CDU	SPD	GRÜNE	BÜRGERLISTE	DVU	FDP	Linkes Bündnis	Offensive D	PDS - Offene Liste	Wählervereinigung Stadtgrüne
0204	Elsa-Brändström-Grundsch. Lange Straße 84	1.304	C:	124	507	48,4	7	500	76 15,2	209 41,8	137 27,4	12 2,4	7 1,4	17 3,4	12 2,4	0 0,0	27 5,4	3 0,6
			D:	124	507	48,4	10	497	76 15,3	194 39,0	148 29,8	14 2,8	8 1,6	16 3,2	12 2,4	0 0,0	24 4,8	5 1,0
0205	Abendrealschule Adlerstraße 44	1.199	C:	104	367	39,3	2	365	57 15,6	155 42,5	87 23,8	5 1,4	8 2,2	11 3,0	13 3,6	4 1,1	24 6,6	1 0,3
			D:	104	367	39,3	3	364	55 15,1	145 39,8	92 25,3	6 1,6	8 2,2	14 3,8	11 3,0	4 1,1	28 7,7	1 0,3
0206	Kath. Zentrum Rheinische Straße 174	843	C:	46	249	35,0	1	248	36 14,5	107 43,1	54 21,8	8 3,2	13 5,2	9 3,6	4 1,6	3 1,2	12 4,8	2 0,8
			D:	46	249	35,0	2	247	34 13,8	101 40,9	58 23,5	4 1,6	20 8,1	7 2,8	5 2,0	2 0,8	15 6,1	1 0,4
0207	Dortmunder Spielverein Hahnenmühlenweg 85	233	C:	38	94	56,7	0	94	11 11,7	51 54,3	8 8,5	0 0,0	18 19,1	2 2,1	0 0,0	0 0,0	3 3,2	1 1,1
			D:	38	94	56,7	0	94	11 11,7	49 52,1	9 9,6	1 1,1	19 20,2	1 1,1	0 0,0	2 2,1	1 1,1	
0295	IWO-Haus Königswall 14		C:		788		12	776	197 25,4	252 32,5	209 26,9	17 2,2	18 2,3	38 4,9	8 1,0	4 0,5	26 3,4	7 0,9
			D:		788		14	774	193 24,9	240 31,0	212 27,4	26 3,4	17 2,2	30 3,9	11 1,4	4 0,5	33 4,3	8 1,0
0301	Schulte-Witten-Haus Wittener Straße 3	1.631	C:	128	688	50,0	9	679	218 32,1	321 47,3	61 9,0	7 1,0	27 4,0	11 1,6	3 0,4	3 0,4	28 4,1	
			D:	128	688	50,0	7	681	211 31,0	313 46,0	79 11,6	6 0,9	29 4,3	12 1,8	5 0,7	3 0,4	23 3,4	0 0,0
0302	Haus Schmidt Wilhelmplatz 5	1.828	C:	173	605	42,6	4	601	196 32,6	231 38,4	74 12,3	13 2,2	29 4,8	14 2,3	4 0,7	4 0,7	36 6,0	
			D:	173	605	42,6	2	603	188 31,2	234 38,8	76 12,6	17 2,8	29 4,8	10 1,7	7 1,2	3 0,5	35 5,8	4 0,7
0303	DASA Friedrich-Henkel-Weg 21	1.712	C:	142	642	45,8	8	634	204 32,2	284 44,8	39 6,2	11 1,7	34 5,4	29 4,6	6 0,9	4 0,6	23 3,6	
			D:	142	642	45,8	5	637	191 30,0	290 45,5	39 6,1	16 2,5	37 5,8	27 4,2	3 0,5	3 0,5	30 4,7	1 0,2
0304	DASA Friedrich-Henkel-Weg 21	1.489	C:	233	611	56,7	4	607	118 19,4	314 51,7	87 14,3	20 3,3	42 6,9	9 1,5	2 0,3	3 0,5	12 2,0	
			D:	233	611	56,7	4	607	114 18,8	310 51,1	86 14,2	18 3,0	44 7,2	14 2,3	4 0,7	2 0,3	14 2,3	1 0,2
0305	Jugendfreizeitstätte Adalbertstraße 85	1.681	C:	208	676	52,6	2	674	198 29,4	308 45,7	71 10,5	9 1,3	42 6,2	17 2,5	8 1,2	3 0,4	18 2,7	
			D:	208	676	52,6	2	674	195 28,9	313 46,4	67 9,9	9 1,3	43 6,4	16 2,4	6 0,9	3 0,4	21 3,1	1 0,1

Ergebnis und prozentuale Stimmenverteilung der Wahl des Rates und der Bezirksvertretungen in den Stimmbezirken 0306 bis 0451

(Die Wahlbeteiligung errechnet sich näherungsweise: Wähler im Wahllokal zuzüglich ausgestellte Wahlscheine minus eingenommene Wahlscheine mal 100; dividiert durch die Zahl der Wahlberechtigten insgesamt.)

Stimmbezirk	Anschritt des Wahllokals	Wahlberechtigte insgesamt	C: Ratswahl D: Bezirksvertretungswahl	Ausgestellte Wahlscheine	Wähler insgesamt	Wahlbeteiligung in %	Abgegebene Stimmen		Von den gültigen Stimmen entfielen auf									
							ungültig	gültig	CDU	SPD	GRÜNE	BÜRGERLISTE	DVU	FDP	Linkes Bündnis	Offensive D	PDS - Offene Liste	Wählervereinigung Stadtgrüne
0306	M.-L.-King-Gesamtschule Fine Frau 50	1.653	C:	225	689	55,3	5	684	149 21,8	383 56,0	65 9,5	7 1,0	42 6,1	15 2,2	3 0,4	3 0,4	17 2,5	
			D:	225	689	55,3	5	684	153 22,4	380 55,6	59 8,6	8 1,2	44 6,4	15 2,2	3 0,4	2 0,3	18 2,6	2 0,3
0307	M.-L.-King-Gesamtschule Fine Frau 50	1.737	C:	266	655	53,0	9	646	127 19,7	388 60,1	48 7,4	9 1,4	35 5,4	18 2,8	4 0,6	3 0,5	14 2,2	
			D:	266	655	53,0	7	648	134 20,7	380 58,6	53 8,2	7 1,1	38 5,9	19 2,9	2 0,3	2 0,3	11 1,7	2 0,3
0395	IWO-Haus Königswall 14		C:		729		10	719	207 28,8	338 47,0	54 7,5	19 2,6	29 4,0	30 4,2	14 1,9	6 0,8	22 3,1	
			D:		729		11	718	210 29,2	336 46,8	57 7,9	17 2,4	33 4,6	19 2,6	12 1,7	6 0,8	24 3,3	4 0,6
0396	IWO-Haus Königswall 14		C:		589		5	584	145 24,8	289 49,5	67 11,5	8 1,4	27 4,6	21 3,6	8 1,4	2 0,3	17 2,9	
			D:		589		4	585	151 25,8	289 49,4	64 10,9	11 1,9	28 4,8	17 2,9	7 1,2	1 0,2	15 2,6	2 0,3
0401	Gaststätte Hafenwiese Schützenstraße 190	1.632	C:	129	503	38,7	9	494	68 13,8	230 46,6	99 20,0	15 3,0	14 2,8	15 3,0	17 3,4	2 0,4	34 6,9	
			D:	129	503	38,7	13	490	71 14,5	222 45,3	90 18,4	20 4,1	16 3,3	9 1,8	17 3,5	2 0,4	37 7,6	6 1,2
0402	Gertrud-Bäumer-Realschule Goethestraße 20	1.611	C:	130	564	43,1	1	563	153 27,2	237 42,1	86 15,3	14 2,5	18 3,2	18 3,2	9 1,6	4 0,7	24 4,3	
			D:	130	564	43,1	0	564	141 25,0	242 42,9	86 15,2	15 2,7	15 2,7	16 2,8	10 1,8	2 0,4	32 5,7	5 0,9
0403	Lüchtemeier Münsterstraße 120	1.479	C:	101	419	35,2	6	413	133 32,2	128 31,0	75 18,2	14 3,4	11 2,7	20 4,8	8 1,9	2 0,5	22 5,3	
			D:	101	419	35,2	7	412	117 28,4	143 34,7	70 17,0	15 3,6	13 3,2	17 4,1	6 1,5	2 0,5	25 6,1	4 1,0
0404	Seniorenwohnsitz Nord Schützenstraße 103	1.800	C:	121	450	31,7	4	446	96 21,5	181 40,6	70 15,7	10 2,2	23 5,2	17 3,8	4 0,9	7 1,6	38 8,5	
			D:	121	450	31,7	6	444	85 19,1	181 40,8	72 16,2	12 2,7	26 5,9	15 3,4	5 1,1	4 0,9	41 9,2	3 0,7
0445	IWO-Haus Königswall 14		C:		445		3	442	140 31,7	144 32,6	93 21,0	9 2,0	5 1,1	12 2,7	13 2,9	1 0,2	25 5,7	
			D:		445		5	440	136 30,9	155 35,2	79 18,0	14 3,2	8 1,8	8 1,8	7 1,6	1 0,2	23 5,2	9 2,0
0451	Ev. Paulus-Gemeinde Kirchenstraße 25	2.203	C:	139	594	33,3	9	585	177 30,3	214 36,6	85 14,5	19 3,2	27 4,6	9 1,5	14 2,4	3 0,5	37 6,3	
			D:	139	594	33,3	10	584	154 26,4	224 38,4	81 13,9	26 4,5	24 4,1	14 2,4	11 1,9	3 0,5	42 7,2	5 0,9

Ergebnis und prozentuale Stimmenverteilung der Wahl des Rates und der Bezirksvertretungen in den Stimmbezirken 0452 bis 0504

(Die Wahlbeteiligung errechnet sich näherungsweise: Wähler im Wahllokal zuzüglich ausgestellte Wahlscheine minus eingenommene Wahlscheine mal 100; dividiert durch die Zahl der Wahlberechtigten insgesamt.)

Stimmbezirk	Anschrift des Wahllokals	Wahlberechtigte insgesamt	C: Ratswahl D: Bezirksvertretungswahl	Ausgestellte Wahlscheine	Wähler insgesamt	Wahlbeteiligung in %	Abgegebene Stimmen		Von den gültigen Stimmen entfielen auf									
							ungültig	gültig	CDU	SPD	GRÜNE	BÜRGERLISTE	DVU	FDP	Linkes Bündnis	Offensive D	PDS - Offene Liste	Wählervereini-gung Stadtgrüne
0452	Dietrich-Keuning-Haus Leopoldstraße 50	1.937	C:	134	432	29,2	0	432	102 23,6	191 44,2	56 13,0	10 2,3	11 2,5	15 3,5	11 2,5	4 0,9	32 7,4	
			D:	134	432	29,2	1	431	96 22,3	180 41,8	56 13,0	16 3,7	10 2,3	16 3,7	10 2,3	4 0,9	38 8,8	5 1,2
0453	Ev. Friedenskirchengemeinde Bornstraße 61	1.657	C:	96	400	29,9	7	393	115 29,3	168 42,7	39 9,9	7 1,8	21 5,3	9 2,3	0 0,0	4 1,0	30 7,6	
			D:	96	400	29,9	7	393	111 28,2	174 44,3	35 8,9	10 2,5	21 5,3	10 2,5	1 0,3	2 0,5	27 6,9	2 0,5
0454	Städtischer Kindergarten Treibstraße 37	1.398	C:	82	378	32,9	4	374	78 20,9	141 37,7	58 15,5	12 3,2	21 5,6	13 3,5	13 3,5	4 1,1	34 9,1	
			D:	82	378	32,9	4	374	79 21,1	134 35,8	63 16,8	12 3,2	22 5,9	13 3,5	12 3,2	2 0,5	32 8,6	5 1,3
0455	Gemeindesaal Apostelkirche Clemens-Veltum-Straße 100	1.351	C:	100	415	38,1	10	405	94 23,2	128 31,6	89 22,0	11 2,7	18 4,4	9 2,2	9 2,2	4 1,0	43 10,6	
			D:	100	415	38,1	9	406	87 21,4	132 32,5	95 23,4	8 2,0	21 5,2	6 1,5	6 1,5	4 1,0	38 9,4	9 2,2
0456	Parkschänke Lessingstraße 73	1.334	C:	105	394	37,4	3	391	106 27,1	147 37,6	71 18,2	6 1,5	17 4,3	10 2,6	7 1,8	2 0,5	25 6,4	
			D:	105	394	37,4	3	391	98 25,1	156 39,9	67 17,1	10 2,6	18 4,6	9 2,3	8 2,0	1 0,3	22 5,6	2 0,5
0495	IWO-Haus Königswall 14		C:		610		14	596	149 25,0	244 40,9	97 16,3	16 2,7	23 3,9	17 2,9	9 1,5	8 1,3	33 5,5	
			D:		610		13	597	145 24,3	242 40,5	85 14,2	22 3,7	26 4,4	20 3,4	10 1,7	7 1,2	32 5,4	8 1,3
0501	Wichernhaus Stollenstraße 36	1.250	C:	77	285	29,0	2	283	32 11,3	139 49,1	30 10,6	31 11,0	5 1,8	8 2,8	7 2,5	1 0,4	30 10,6	0 0,0
			D:	77	285	29,0	2	283	33 11,7	142 50,2	27 9,5	29 10,2	5 1,8	10 3,5	6 2,1	2 0,7	28 9,9	1 0,4
0502	St.Antonius Kirchengemeinde Holsteiner Straße 33	1.377	C:	56	261	23,0	6	255	50 19,6	91 35,7	43 16,9	8 3,1	18 7,1	4 1,6	4 1,6	1 0,4	33 12,9	3 1,2
			D:	56	261	23,0	6	255	47 18,4	88 34,5	45 17,6	8 3,1	18 7,1	4 1,6	5 2,0	1 0,4	36 14,1	3 1,2
0503	Soziales Zentrum Westhoffstraße 8	1.569	C:	62	421	30,8	1	420	84 20,0	174 41,4	74 17,6	10 2,4	12 2,9	18 4,3	9 2,1	2 0,5	37 8,8	0 0,0
			D:	62	421	30,8	2	419	78 18,6	167 39,9	74 17,7	8 1,9	15 3,6	19 4,5	11 2,6	4 1,0	43 10,3	0 0,0
0504	Gaststätte Burgholzschänke Haydnstraße 57	1.916	C:	116	544	34,4	6	538	106 19,7	231 42,9	79 14,7	23 4,3	18 3,3	8 1,5	7 1,3	2 0,4	61 11,3	3 0,6
			D:	116	544	34,4	5	539	106 19,7	228 42,3	92 17,1	21 3,9	18 3,3	10 1,9	9 1,7	1 0,2	50 9,3	4 0,7

Ergebnis und prozentuale Stimmenverteilung der Wahl des Rates und der Bezirksvertretungen in den Stimmbezirken 0505 bis 0703

(Die Wahlbeteiligung errechnet sich näherungsweise: Wähler im Wahllokal zuzüglich ausgestellte Wahlscheine minus eingenommene Wahlscheine mal 100; dividiert durch die Zahl der Wahlberechtigten insgesamt.)

Stimmbezirk	Anschrift des Wahllokals	Wahlberechtigte insgesamt	C: Ratswahl D: Bezirksvertretungswahl	Ausgestellte Wahlscheine	Wähler insgesamt	Wahlbeteiligung in %	Abgegebene Stimmen		Von den gültigen Stimmen entfielen auf									
							ungültig	gültig	CDU	SPD	GRÜNE	BÜRGERLISTE	DVU	FDP	Linkes Bündnis	Offensive D	PDS - Offene Liste	Wählervereinigung Stadtgrüne
0505	Seniorenwohnpark Burgholz Eberstraße 47	1.484	C:	88	416	34,0	1	415	97 23,4	202 48,7	23 5,5	17 4,1	24 5,8	8 1,9	3 0,7	2 0,5	38 9,2	1 0,2
			D:	88	416	34,0	0	416	96 23,1	203 48,8	27 6,5	14 3,4	23 5,5	7 1,7	5 1,2	3 0,7	36 8,7	2 0,5
0595	IWO-Haus Königswall 14		C:		357		4	353	89 25,2	145 41,1	58 16,4	17 4,8	2 0,6	10 2,8	6 1,7	1 0,3	23 6,5	2 0,6
			D:		357		3	354	88 24,9	144 40,7	59 16,7	16 4,5	4 1,1	11 3,1	4 1,1	3 0,8	24 6,8	1 0,3
0601	St. Vincenz Oesterholzstraße 85	1.468	C:	99	369	31,9	1	368	94 25,5	151 41,0	65 17,7	7 1,9	17 4,6	4 1,1	8 2,2	3 0,8	19 5,2	
			D:	99	369	31,9	2	367	91 24,8	149 40,6	68 18,5	6 1,6	21 5,7	5 1,4	9 2,5	2 0,5	16 4,4	0 0,0
0602	Bernhard-März-Haus Osterlandwehr 12	1.563	C:	114	433	35,0	6	427	113 26,5	208 48,7	42 9,8	7 1,6	17 4,0	5 1,2	9 2,1	3 0,7	23 5,4	
			D:	114	433	35,0	6	427	110 25,8	204 47,8	45 10,5	9 2,1	19 4,4	4 0,9	11 2,6	2 0,5	21 4,9	2 0,5
0603	Gaststätte Lorbass Borsigplatz 5B	1.502	C:	106	339	29,6	6	333	80 24,0	170 51,1	26 7,8	7 2,1	15 4,5	6 1,8	6 1,8	4 1,2	19 5,7	
			D:	106	339	29,6	6	333	67 20,1	173 52,0	29 8,7	7 2,1	19 5,7	7 2,1	3 0,9	3 0,9	22 6,6	3 0,9
0604	Städt. Kindertagesstätte Dürener Straße 60	1.288	C:	62	325	30,0	1	324	61 18,8	164 50,6	46 14,2	3 0,9	8 2,5	6 1,9	2 0,6	5 1,5	29 9,0	
			D:	62	325	30,0	1	324	62 19,1	162 50,0	43 13,3	3 0,9	11 3,4	7 2,2	2 0,6	7 2,2	26 8,0	1 0,3
0695	IWO-Haus Königswall 14		C:		357		10	347	89 25,6	176 50,7	27 7,8	14 4,0	5 1,4	6 1,7	7 2,0	1 0,3	22 6,3	
			D:		357		9	348	94 27,0	174 50,0	24 6,9	13 3,7	6 1,7	4 1,1	9 2,6	0 0,0	23 6,6	1 0,3
0701	Zur Lenteninsel Güntherstraße 140	1.273	C:	89	283	29,2	6	277	50 18,1	131 47,3	28 10,1	8 2,9	17 6,1	5 1,8	8 2,9	4 1,4	26 9,4	
			D:	89	283	29,2	5	278	50 18,0	125 45,0	32 11,5	8 2,9	15 5,4	6 2,2	6 2,2	5 1,8	30 10,8	1 0,4
0702	Ev. Melanchthon-Gemeinde Melanchthonstraße 2	1.623	C:	165	598	47,0	3	595	139 23,4	229 38,5	130 21,8	14 2,4	7 1,2	29 4,9	10 1,7	8 1,3	29 4,9	
			D:	165	598	47,0	4	594	140 23,6	221 37,2	134 22,6	18 3,0	4 0,7	25 4,2	8 1,3	10 1,7	29 4,9	5 0,8
0703	Ricarda-Huch-Realschule Prinz-Friedrich-Karl-Straße 76	1.890	C:	260	771	54,6	8	763	201 26,3	315 41,3	143 18,7	17 2,2	12 1,6	22 2,9	16 2,1	6 0,8	31 4,1	
			D:	260	771	54,6	8	763	204 26,7	289 37,9	166 21,8	17 2,2	13 1,7	22 2,9	14 1,8	3 0,4	33 4,3	2 0,3

Ergebnis und prozentuale Stimmenverteilung der Wahl des Rates und der Bezirksvertretungen in den Stimmbezirken 0704 bis 0756

(Die Wahlbeteiligung errechnet sich näherungsweise: Wähler im Wahllokal zuzüglich ausgestellte Wahlscheine minus eingenommene Wahlscheine mal 100; dividiert durch die Zahl der Wahlberechtigten insgesamt.)

Stimmbezirk	Anschrift des Wahllokals	Wahlberechtigte insgesamt	C: Ratswahl D: Bezirksvertretungswahl	Ausgestellte Wahlscheine	Wähler insgesamt	Wahlbeteiligung in %	Abgegebene Stimmen		Von den gültigen Stimmen entfielen auf									
							ungültig	gültig	CDU	SPD	GRÜNE	BÜRGERLISTE	DVU	FDP	Linkes Bündnis	Offensive D	PDS - Offene Liste	Wählervereinigung Stadtgrüne
0704	Ricarda-Huch-Realschule Prinz-Friedrich-Karl-Straße 76	1.991	C:	359	797	58,1	9	788	264 33,5	269 34,1	156 19,8	12 1,5	7 0,9	48 6,1	8 1,0	5 0,6	19 2,4	
			D:	359	797	58,1	8	789	282 35,7	265 33,6	156 19,8	11 1,4	4 0,5	35 4,4	10 1,3	5 0,6	19 2,4	2 0,3
0705	K.-Klepping-Berufskolleg Geschwister-Scholl-Straße 1	1.913	C:	240	587	43,2	7	580	132 22,8	201 34,7	134 23,1	18 3,1	20 3,4	26 4,5	5 0,9	21 3,6	23 4,0	
			D:	240	587	43,2	8	579	129 22,3	208 35,9	132 22,8	22 3,8	18 3,1	24 4,1	5 0,9	17 2,9	20 3,5	4 0,7
0745	IWO-Haus Königswall 14		C:		697		6	691	280 40,5	198 28,7	121 17,5	22 3,2	6 0,9	28 4,1	2 0,3	13 1,9	21 3,0	
			D:		697		6	691	277 40,1	189 27,4	127 18,4	29 4,2	7 1,0	27 3,9	3 0,4	12 1,7	20 2,9	0 0,0
0746	IWO-Haus Königswall 14		C:		362		3	359	128 35,7	111 30,9	72 20,1	7 1,9	6 1,7	13 3,6	3 0,8	6 1,7	13 3,6	
			D:		362		4	358	132 36,9	105 29,3	75 20,9	7 2,0	4 1,1	11 3,1	3 0,8	7 2,0	12 3,4	2 0,6
0751	KGV Frohes Schaffen Hannöversche Straße 65	1.764	C:	224	650	49,5	8	642	186 29,0	306 47,7	61 9,5	16 2,5	20 3,1	27 4,2	3 0,5	6 0,9	17 2,6	
			D:	224	650	49,5	6	644	185 28,7	300 46,6	70 10,9	20 3,1	17 2,6	26 4,0	1 0,2	3 0,5	22 3,4	0 0,0
0752	Libori-Grundschule Paderborner Straße 109	1.777	C:	185	728	51,4	9	719	214 29,8	321 44,6	100 13,9	11 1,5	19 2,6	27 3,8	7 1,0	6 0,8	14 1,9	
			D:	185	728	51,4	7	721	226 31,3	306 42,4	103 14,3	14 1,9	17 2,4	25 3,5	8 1,1	4 0,6	17 2,4	1 0,1
0753	Hohwart-Grundschule Winkelriedweg 2	1.699	C:	267	665	54,9	7	658	210 31,9	320 48,6	51 7,8	14 2,1	16 2,4	13 2,0	7 1,1	5 0,8	22 3,3	
			D:	267	665	54,9	7	658	200 30,4	313 47,6	59 9,0	20 3,0	14 2,1	12 1,8	8 1,2	8 1,2	23 3,5	1 0,2
0754	Ev. Heliand Kirchengem. Stille Gasse 24	2.074	C:	279	907	57,2	5	902	304 33,7	386 42,8	81 9,0	21 2,3	20 2,2	48 5,3	6 0,7	7 0,8	29 3,2	
			D:	279	907	57,2	3	904	297 32,9	379 41,9	90 10,0	22 2,4	19 2,1	47 5,2	9 1,0	6 0,7	32 3,5	3 0,3
0755	Gesamtschule Gartenstadt Hueckstraße 25	1.705	C:	424	849	74,7	1	848	432 50,9	197 23,2	116 13,7	14 1,7	3 0,4	74 8,7	3 0,4	2 0,2	7 0,8	
			D:	424	849	74,7	1	848	443 52,2	170 20,0	127 15,0	17 2,0	2 0,2	71 8,4	3 0,4	6 0,7	8 0,9	1 0,1
0756	Ev. Heliand Kirchengem. Obere Brinkstraße 2	1.952	C:	393	817	62,0	9	808	329 40,7	264 32,7	119 14,7	16 2,0	10 1,2	45 5,6	3 0,4	6 0,7	16 2,0	
			D:	393	817	62,0	5	812	334 41,1	244 30,0	143 17,6	11 1,4	9 1,1	48 5,9	5 0,6	3 0,4	10 1,2	5 0,6

Ergebnis und prozentuale Stimmenverteilung der Wahl des Rates und der Bezirksvertretungen in den Stimmbezirken 0757 bis 0806

(Die Wahlbeteiligung errechnet sich näherungsweise: Wähler im Wahllokal zuzüglich ausgestellte Wahlscheine minus eingenommene Wahlscheine mal 100; dividiert durch die Zahl der Wahlberechtigten insgesamt.)

Stimmbezirk	Anschrift des Wahllokals	Wahlberechtigte insgesamt	C: Ratswahl D: Bezirksvertretungswahl	Ausgestellte Wahlscheine	Wähler insgesamt	Wahlbeteiligung in %	Abgegebene Stimmen		Von den gültigen Stimmen entfielen auf									
							ungültig	gültig	CDU	SPD	GRÜNE	BÜRGERLISTE	DVU	FDP	Linkes Bündnis	Offensive D	PDS - Offene Liste	Wählervereinigung Stadtgrüne
0757	Kreishandwerkerschaft Lange Reihe 62	1.601	C:	168	532	43,7	9	523	171 32,7	228 43,6	56 10,7	14 2,7	8 1,5	20 3,8	5 1,0	8 1,5	13 2,5	
			D:	168	532	43,7	9	523	173 33,1	216 41,3	70 13,4	12 2,3	10 1,9	17 3,3	5 1,0	6 1,1	13 2,5	1 0,2
0758	Haus Gobbrecht Körner Hellweg 42	1.691	C:	206	617	48,7	10	607	172 28,3	284 46,8	57 9,4	12 2,0	22 3,6	29 4,8	6 1,0	7 1,2	18 3,0	
			D:	206	617	48,7	7	610	172 28,2	280 45,9	62 10,2	13 2,1	21 3,4	26 4,3	6 1,0	4 0,7	22 3,6	4 0,7
0795	IWO-Haus Königswall 14		C:		839		16	823	276 33,5	359 43,6	65 7,9	26 3,2	11 1,3	36 4,4	4 0,5	2 0,2	44 5,3	
			D:		839		9	830	279 33,6	341 41,1	86 10,4	21 2,5	12 1,4	42 5,1	3 0,4	3 0,4	42 5,1	1 0,1
0796	IWO-Haus Königswall 14		C:		1.186		3	1.183	575 48,6	337 28,5	113 9,6	13 1,1	13 1,1	102 8,6	5 0,4	9 0,8	16 1,4	
			D:		1.186		2	1.184	600 50,7	313 26,4	119 10,1	15 1,3	11 0,9	97 8,2	4 0,3	7 0,6	17 1,4	1 0,1
0801	Berswordt-Grundschule Robert-Koch-Straße 50	1.703	C:	234	678	53,6	7	671	179 26,7	263 39,2	130 19,4	16 2,4	15 2,2	27 4,0	9 1,3	5 0,7	27 4,0	
			D:	234	678	53,6	12	666	175 26,3	257 38,6	134 20,1	17 2,6	16 2,4	27 4,1	11 1,7	4 0,6	24 3,6	1 0,2
0802	Berswordt-Grundschule Robert-Koch-Straße 50	1.513	C:	172	536	46,8	5	531	141 26,6	222 41,8	86 16,2	12 2,3	4 0,8	27 5,1	7 1,3	5 0,9	27 5,1	
			D:	172	536	46,8	6	530	139 26,2	208 39,2	101 19,1	13 2,5	3 0,6	25 4,7	10 1,9	5 0,9	24 4,5	2 0,4
0803	Dortmunder Stadwerke Deggingsstraße 40	1.062	C:	212	414	58,9	4	410	163 39,8	147 35,9	50 12,2	10 2,4	6 1,5	23 5,6	2 0,5	5 1,2	4 1,0	
			D:	212	414	58,9	3	411	167 40,6	140 34,1	52 12,7	9 2,2	4 1,0	24 5,8	4 1,0	3 0,7	5 1,2	3 0,7
0804	R.-Schumann Berufskolleg Sckellstraße 5	1.862	C:	421	735	62,1	7	728	298 40,9	253 34,8	109 15,0	12 1,6	17 2,3	22 3,0	5 0,7	1 0,1	11 1,5	
			D:	421	735	62,1	9	726	289 39,8	249 34,3	118 16,3	12 1,7	16 2,2	22 3,0	5 0,7	3 0,4	12 1,7	0 0,0
0805	R.-Schumann Berufskolleg Sckellstraße 5	1.866	C:	345	793	61,0	6	787	301 38,2	286 36,3	110 14,0	11 1,4	6 0,8	41 5,2	8 1,0	3 0,4	21 2,7	
			D:	345	793	61,0	6	787	287 36,5	264 33,5	125 15,9	21 2,7	7 0,9	48 6,1	7 0,9	3 0,4	23 2,9	2 0,3
0806	Wohnstift Auf der Kronenburg Märkische Straße 100	1.679	C:	305	767	63,8	9	758	323 42,6	227 29,9	101 13,3	15 2,0	9 1,2	60 7,9	8 1,1	1 0,1	14 1,8	
			D:	305	767	63,8	12	755	330 43,7	221 29,3	108 14,3	18 2,4	8 1,1	51 6,8	7 0,9	0 0,0	10 1,3	2 0,3

Ergebnis und prozentuale Stimmenverteilung der Wahl des Rates und der Bezirksvertretungen in den Stimmbezirken 0807 bis 0996

(Die Wahlbeteiligung errechnet sich näherungsweise: Wähler im Wahllokal zuzüglich ausgestellte Wahlscheine minus eingenommene Wahlscheine mal 100; dividiert durch die Zahl der Wahlberechtigten insgesamt.)

Stimmbezirk	Anschrift des Wahllokals	Wahlberechtigte insgesamt	C: Ratswahl D: Bezirksvertretungswahl	Ausgestellte Wahlscheine	Wähler insgesamt	Wahlbeteiligung in %	Abgegebene Stimmen		Von den gültigen Stimmen entfielen auf									
							ungültig	gültig	CDU	SPD	GRÜNE	BÜRGERLISTE	DVU	FDP	Linkes Bündnis	Offensive D	PDS - Offene Liste	Wählervereini-gung Stadtgrüne
0807	Landgrafen-Grundschule Landgrafenstraße 3	1.727	C:	230	715	54,7	6	709	234 33,0	249 35,1	130 18,3	13 1,8	14 2,0	38 5,4	6 0,8	7 1,0	18 2,5	
			D:	230	715	54,7	7	708	236 33,3	249 35,2	131 18,5	8 1,1	9 1,3	33 4,7	10 1,4	10 1,4	22 3,1	0 0,0
0895	IWO-Haus Königswall 14		C:		975		6	969	431 44,5	301 31,1	113 11,7	21 2,2	17 1,8	41 4,2	2 0,2	14 1,4	29 3,0	
			D:		975		2	973	430 44,2	296 30,4	117 12,0	19 2,0	19 2,0	44 4,5	5 0,5	13 1,3	28 2,9	2 0,2
0896	IWO-Haus Königswall 14		C:		834		11	823	419 50,9	216 26,2	100 12,2	21 2,6	3 0,4	44 5,3	3 0,4	7 0,9	10 1,2	
			D:		834		11	823	427 51,9	212 25,8	95 11,5	18 2,2	2 0,2	45 5,5	2 0,2	9 1,1	9 1,1	4 0,5
0901	Fritz-Henßler Berufskolleg Ruhrallee 84	1.832	C:	313	733	57,1	9	724	206 28,5	290 40,1	144 19,9	13 1,8	13 1,8	26 3,6	8 1,1	4 0,6	16 2,2	4 0,6
			D:	313	733	57,1	9	724	205 28,3	277 38,3	156 21,5	13 1,8	11 1,5	28 3,9	11 1,5	4 0,6	17 2,3	2 0,3
0902	St. Bonifatius Gem.-Haus Bonifatiusstraße 3	1.839	C:	334	836	63,6	13	823	306 37,2	293 35,6	129 15,7	12 1,5	13 1,6	41 5,0	4 0,5	4 0,5	17 2,1	4 0,5
			D:	334	836	63,6	14	822	309 37,6	281 34,2	144 17,5	8 1,0	13 1,6	39 4,7	4 0,5	7 0,9	14 1,7	3 0,4
0903	Neue Mühle Alter Mühlenweg 44	1.804	C:	231	850	59,9	7	843	194 23,0	357 42,3	207 24,6	9 1,1	9 1,1	39 4,6	8 0,9	3 0,4	13 1,5	4 0,5
			D:	231	850	59,9	7	843	192 22,8	323 38,3	230 27,3	16 1,9	9 1,1	38 4,5	8 0,9	5 0,6	16 1,9	6 0,7
0904	Winfried-Grundschule Ruhrallee 84	1.673	C:	325	720	62,5	5	715	205 28,7	271 37,9	149 20,8	16 2,2	12 1,7	23 3,2	11 1,5	4 0,6	20 2,8	4 0,6
			D:	325	720	62,5	8	712	191 26,8	270 37,9	165 23,2	11 1,5	9 1,3	28 3,9	11 1,5	5 0,7	18 2,5	4 0,6
0905	Wilhelm-Busch-Stuben Chemnitzer Straße 65	1.901	C:	297	814	58,4	11	803	186 23,2	351 43,7	155 19,3	9 1,1	9 1,1	30 3,7	18 2,2	4 0,5	34 4,2	7 0,9
			D:	297	814	58,4	9	805	185 23,0	328 40,7	185 23,0	10 1,2	14 1,7	32 4,0	16 2,0	3 0,4	24 3,0	8 1,0
0995	IWO-Haus Königswall 14		C:		860		8	852	349 41,0	270 31,7	125 14,7	10 1,2	12 1,4	41 4,8	12 1,4	3 0,4	22 2,6	8 0,9
			D:		860		10	850	352 41,4	243 28,6	142 16,7	15 1,8	14 1,6	42 4,9	12 1,4	5 0,6	20 2,4	5 0,6
0996	IWO-Haus Königswall 14		C:		558		5	553	222 40,1	181 32,7	81 14,6	9 1,6	3 0,5	35 6,3	4 0,7	0 0,0	16 2,9	2 0,4
			D:		558		8	550	218 39,6	177 32,2	92 16,7	7 1,3	3 0,5	31 5,6	3 0,5	2 0,4	16 2,9	1 0,2

Ergebnis und prozentuale Stimmenverteilung der Wahl des Rates und der Bezirksvertretungen in den Stimmbezirken 1101 bis 1110

(Die Wahlbeteiligung errechnet sich näherungsweise: Wähler im Wahllokal zuzüglich ausgestellte Wahlscheine minus eingenommene Wahlscheine mal 100; dividiert durch die Zahl der Wahlberechtigten insgesamt.)

Stimmbezirk	Anschrift des Wahllokals	Wahlberechtigte insgesamt	C: Ratswahl D: Bezirksvertretungswahl	Ausgestellte Wahlscheine	Wähler insgesamt	Wahlbeteiligung in %	Abgegebene Stimmen		Von den gültigen Stimmen entfielen auf									
							ungültig	gültig	CDU	SPD	GRÜNE	BÜRGERLISTE	DVU	FDP	Linkes Bündnis	Offensive D	PDS - Offene Liste	Wählervereinigung Stadtgrüne
1101	AWO Bürgerbegegnungsstätte Brambauerstraße 49	1.635	C:	202	721	56,5	9	712	163 22,9	377 52,9	67 9,4	22 3,1	44 6,2	29 4,1	2 0,3	1 0,1	3 0,4	4 0,6
			D:	202	721	56,5	11	710	155 21,8	376 53,0	65 9,2	30 4,2	46 6,5	31 4,4	2 0,3	2 0,3	0,4	3 0,4
1102	Brechtener Grundschule Evinger Straße 600	1.345	C:	175	584	56,4	4	580	190 32,8	269 46,4	57 9,8	11 1,9	29 5,0	13 2,2	3 0,5	1 0,2	7 1,2	0 0,0
			D:	175	584	56,4	2	582	184 31,6	270 46,4	60 10,3	16 2,7	31 5,3	12 2,1	6 1,0	2 0,3	2 0,3	1 0,2
1103	Grundschule Am Birkenbaum Am Birkenbaum 35	1.114	C:	177	469	58,0	2	467	164 35,1	153 32,8	47 10,1	28 6,0	40 8,6	19 4,1	1 0,2	3 0,6	8 1,7	4 0,9
			D:	177	469	58,0	2	467	164 35,1	158 33,8	51 10,9	19 4,1	47 10,1	21 4,5	2 0,4	3 0,6	3 0,6	2 0,4
1104	Ehem. Seniorenzentrum Evinger Parkweg 8A	1.742	C:	184	550	42,1	4	546	166 30,4	231 42,3	47 8,6	26 4,8	28 5,1	19 3,5	3 0,5	4 0,7	21 3,8	1 0,2
			D:	184	550	42,1	4	546	158 28,9	239 43,8	50 9,2	33 6,0	29 5,3	19 3,5	10 1,8	6 1,1	6 1,1	2 0,4
1105	Deutsche Hörfunkakademie Nollendorfplatz 2	1.109	C:	118	399	46,6	5	394	97 24,6	206 52,3	22 5,6	9 2,3	24 6,1	6 1,5	2 0,5	6 1,5	21 5,3	1 0,3
			D:	118	399	46,6	6	393	81 20,6	220 56,0	25 6,4	12 3,1	29 7,4	10 2,5	7 1,8	7 1,8	7 1,8	2 0,5
1106	Autohaus Hirsch GmbH Lindenhorster Straße 35	473	C:	37	99	28,8	4	95	26 27,4	33 34,7	14 14,7	7 7,4	2 2,1	3 3,2	0 0,0	1 1,1	7 7,4	2 2,1
			D:	37	99	28,8	4	95	26 27,4	31 32,6	17 17,9	9 9,5	2 2,1	4 4,2	3 3,2	1 1,1	1 1,1	2 2,1
1107	Haus Heuner Bergstraße 133	1.927	C:	158	732	46,2	10	722	175 24,2	327 45,3	86 11,9	35 4,8	43 6,0	15 2,1	3 0,4	5 0,7	29 4,0	4 0,6
			D:	158	732	46,2	7	725	173 23,9	325 44,8	98 13,5	37 5,1	52 7,2	18 2,5	14 1,9	4 0,6	4 0,6	4 0,6
1108	Zum Minister Stein Bergstraße 90	1.414	C:	120	489	43,1	8	481	82 17,0	261 54,3	31 6,4	30 6,2	41 8,5	4 0,8	7 1,5	5 1,0	14 2,9	6 1,2
			D:	120	489	43,1	9	480	84 17,5	259 54,0	39 8,1	32 6,7	40 8,3	4 0,8	10 2,1	6 1,3	6 1,3	6 1,3
1109	Zur Schönen Aussicht Holthäuser Straße 124	445	C:	61	205	59,8	1	204	65 31,9	68 33,3	47 23,0	1 0,5	13 6,4	2 1,0	1 0,5	2 1,0	5 2,5	0 0,0
			D:	61	205	59,8	0	205	60 29,3	73 35,6	52 25,4	3 1,5	11 5,4	3 1,5	2 1,0	1 0,5	1 0,5	0 0,0
1110	Jugendfreizeitstätte Eving Württembergischer Straße 8	1.740	C:	133	635	44,1	7	628	136 21,7	344 54,8	31 4,9	24 3,8	40 6,4	16 2,5	7 1,1	5 0,8	19 3,0	6 1,0
			D:	133	635	44,1	7	628	125 19,9	348 55,4	39 6,2	32 5,1	44 7,0	13 2,1	12 1,9	8 1,3	7 1,3	7 1,1

Ergebnis und prozentuale Stimmenverteilung der Wahl des Rates und der Bezirksvertretungen in den Stimmbezirken 1195 bis 1208

(Die Wahlbeteiligung errechnet sich näherungsweise: Wähler im Wahllokal zuzüglich ausgestellte Wahlscheine minus eingenommene Wahlscheine mal 100; dividiert durch die Zahl der Wahlberechtigten insgesamt.)

Stimmbezirk	Anschrift des Wahllokals	Wahlberechtigte insgesamt	C: Ratswahl D: Bezirksvertretungswahl	Ausgestellte Wahlscheine	Wähler insgesamt	Wahlbeteiligung in %	Abgegebene Stimmen		Von den gültigen Stimmen entfielen auf									
							ungültig	gültig	CDU	SPD	GRÜNE	BÜRGERLISTE	DVU	FDP	Linkes Bündnis	Offensive D	PDS - Offene Liste	Wählervereini-gung Stadtgrüne
1195	IWO-Haus Königswall 14		C:		670		12	658	262 39,8	244 37,1	47 7,1	48 7,3	11 1,7	24 3,6	2 0,3	9 1,4	9 1,4	2 0,3
			D:		670		9	661	253 38,3	261 39,5	40 6,1	55 8,3	15 2,3	19 2,9	4 0,6	12 1,8	2 0,3	
1196	IWO-Haus Königswall 14		C:		597		2	595	178 29,9	289 48,6	44 7,4	23 3,9	14 2,4	20 3,4	4 0,7	9 1,5	9 1,5	5 0,8
			D:		597		17	580	168 29,0	296 51,0	39 6,7	29 5,0	16 2,8	22 3,8	0 0,0	7 1,2	3 0,5	
1201	Heinrich-Weber-Haus Im Dorfe 23	1.512	C:	249	702	62,9	4	698	284 40,7	257 36,8	74 10,6	17 2,4	16 2,3	31 4,4	3 0,4	6 0,9	10 1,4	
			D:	249	702	62,9	3	699	263 37,6	260 37,2	90 12,9	19 2,7	17 2,4	36 5,2	5 0,7	9 1,3		0 0,0
1202	Siedlerheim Maienpark Maienweg 82	1.847	C:	226	759	53,3	8	751	212 28,2	362 48,2	56 7,5	36 4,8	28 3,7	33 4,4	5 0,7	4 0,5	15 2,0	
			D:	226	759	53,3	10	749	198 26,4	349 46,6	64 8,5	57 7,6	32 4,3	31 4,1	11 1,5	5 0,7		2 0,3
1203	Herder-Grundschule Gretelweg 15	1.859	C:	143	650	42,7	4	646	104 16,1	364 56,3	44 6,8	26 4,0	60 9,3	16 2,5	5 0,8	7 1,1	20 3,1	
			D:	143	650	42,7	4	646	99 15,3	364 56,3	53 8,2	35 5,4	60 9,3	18 2,8	4 0,6	10 1,5		3 0,5
1204	Haus Teuber Preußische Straße 165	1.536	C:	125	569	45,2	2	567	128 22,6	310 54,7	35 6,2	16 2,8	46 8,1	15 2,6	0 0,0	3 0,5	14 2,5	
			D:	125	569	45,2	5	564	111 19,7	320 56,7	43 7,6	20 3,5	42 7,4	11 2,0	4 0,7	7 1,2		6 1,1
1205	KGV Vorwärts Bauernkamp 98	1.530	C:	83	550	41,4	7	543	101 18,6	326 60,0	36 6,6	17 3,1	19 3,5	10 1,8	6 1,1	4 0,7	24 4,4	
			D:	83	550	41,4	5	545	91 16,7	323 59,3	49 9,0	23 4,2	24 4,4	16 2,9	8 1,5	6 1,1		5 0,9
1206	Ketteler-Grundschule Falläckerweg 23	1.438	C:	93	411	35,0	2	409	79 19,3	233 57,0	14 3,4	15 3,7	33 8,1	10 2,4	2 0,5	3 0,7	20 4,9	
			D:	93	411	35,0	2	409	79 19,3	226 55,3	22 5,4	15 3,7	36 8,8	15 3,7	9 2,2	2 0,5		5 1,2
1207	Haus Bleich Bayrische Straße 137	1.591	C:	130	608	46,4	4	604	134 22,2	331 54,8	48 7,9	21 3,5	37 6,1	12 2,0	2 0,3	1 0,2	18 3,0	
			D:	130	608	46,4	7	601	123 20,5	338 56,2	53 8,8	25 4,2	40 6,7	13 2,2	3 0,5	1 0,2		5 0,8
1208	Seniorenwohnstätte Süggelweg 2	1.821	C:	155	611	42,1	9	602	154 25,6	315 52,3	39 6,5	20 3,3	35 5,8	12 2,0	4 0,7	5 0,8	18 3,0	
			D:	155	611	42,1	7	604	145 24,0	325 53,8	42 7,0	23 3,8	35 5,8	16 2,6	7 1,2	7 1,2		4 0,7

Ergebnis und prozentuale Stimmenverteilung der Wahl des Rates und der Bezirksvertretungen in den Stimmbezirken 1295 bis 2108

(Die Wahlbeteiligung errechnet sich näherungsweise: Wähler im Wahllokal zuzüglich ausgestellte Wahlscheine minus eingenommene Wahlscheine mal 100; dividiert durch die Zahl der Wahlberechtigten insgesamt.)

Stimmbezirk	Anschrift des Wahllokals	Wahlberechtigte insgesamt	C: Ratswahl D: Bezirksvertretungswahl	Ausgestellte Wahlscheine	Wähler insgesamt	Wahlbeteiligung in %	Abgegebene Stimmen		Von den gültigen Stimmen entfielen auf									
							ungültig	gültig	CDU	SPD	GRÜNE	BÜRGERLISTE	DVU	FDP	Linkes Bündnis	Offensive D	PDS - Offene Liste	Wählervereinigung Stadtgrüne
1295	IWO-Haus Königswall 14		C:		696		8	688	190 27,6	342 49,7	46 6,7	42 6,1	16 2,3	20 2,9	3 0,4	8 1,2	21 3,1	
			D:		696		7	689	200 29,0	322 46,7	60 8,7	51 7,4	18 2,6	15 2,2	13 1,9	8 1,2		
1296	IWO-Haus Königswall 14		C:		426		9	417	116 27,8	210 50,4	31 7,4	17 4,1	14 3,4	15 3,6	2 0,5	1 0,2	11 2,6	
			D:		426		11	415	119 28,7	203 48,9	36 8,7	19 4,6	15 3,6	16 3,9	5 1,2	0 0,0		
2101	Haus Lange Nierstefeldstraße 96	1.476	C:	127	537	45,0	5	532	105 19,7	294 55,3	36 6,8	14 2,6	36 6,8	14 2,6	3 0,6	5 0,9	21 3,9	4 0,8
			D:	127	537	45,0	4	533	102 19,1	295 55,3	43 8,1	11 2,1	39 7,3	15 2,8	7 1,3	18 3,4	3 0,6	
2102	Brukterer-Grundschule Gürtlerstraße 1	1.390	C:	73	513	42,2	7	506	169 33,4	221 43,7	30 5,9	18 3,6	30 5,9	13 2,6	0 0,0	4 0,8	16 3,2	5 1,0
			D:	73	513	42,2	7	506	169 33,4	232 45,8	28 5,5	13 2,6	31 6,1	11 2,2	4 0,8	15 3,0	3 0,6	
2103	Alte Post Lanstroper Straße 89	1.064	C:	112	538	61,1	4	534	257 48,1	163 30,5	33 6,2	8 1,5	32 6,0	28 5,2	4 0,7	3 0,6	6 1,1	0 0,0
			D:	112	538	61,1	4	534	252 47,2	174 32,6	36 6,7	10 1,9	30 5,6	23 4,3	0 0,0	9 1,7	0 0,0	
2104	Ulrichshof Derner Straße 492	835	C:	97	345	52,9	2	343	98 28,6	164 47,8	18 5,2	8 2,3	30 8,7	7 2,0	5 1,5	2 0,6	9 2,6	2 0,6
			D:	97	345	52,9	2	343	94 27,4	163 47,5	25 7,3	7 2,0	33 9,6	8 2,3	4 1,2	9 2,6	0 0,0	
2105	AWO-Treff Kircherne Merckenbuschweg 41	1.122	C:	189	555	66,3	5	550	129 23,5	313 56,9	60 10,9	13 2,4	12 2,2	10 1,8	0 0,0	2 0,4	9 1,6	2 0,4
			D:	189	555	66,3	4	551	122 22,1	319 57,9	65 11,8	11 2,0	10 1,8	10 1,8	3 0,5	11 2,0	0 0,0	
2106	Hauptschule Derne Altenderner Straße 54	1.488	C:	136	500	42,7	4	496	144 29,0	235 47,4	41 8,3	11 2,2	25 5,0	9 1,8	2 0,4	5 1,0	21 4,2	3 0,6
			D:	136	500	42,7	3	497	131 26,4	249 50,1	44 8,9	11 2,2	23 4,6	12 2,4	5 1,0	19 3,8	3 0,6	
2107	D.-Bonhoeffer-Grundschule Derner Kippshof 36	1.538	C:	116	628	48,4	7	621	147 23,7	339 54,6	36 5,8	10 1,6	40 6,4	18 2,9	1 0,2	7 1,1	14 2,3	9 1,4
			D:	116	628	48,4	7	621	146 23,5	340 54,8	39 6,3	10 1,6	37 6,0	19 3,1	7 1,1	15 2,4	8 1,3	
2108	Ev. Jugendheim Am Hardehof 13	1.206	C:	99	515	50,9	3	512	131 25,6	258 50,4	45 8,8	10 2,0	24 4,7	14 2,7	3 0,6	6 1,2	16 3,1	5 1,0
			D:	99	515	50,9	2	513	118 23,0	278 54,2	42 8,2	10 1,9	25 4,9	13 2,5	7 1,4	18 3,5	2 0,4	

Ergebnis und prozentuale Stimmenverteilung der Wahl des Rates und der Bezirksvertretungen in den Stimmbezirken 2109 bis 2208

(Die Wahlbeteiligung errechnet sich näherungsweise: Wähler im Wahllokal zuzüglich ausgestellte Wahlscheine minus eingenommene Wahlscheine mal 100; dividiert durch die Zahl der Wahlberechtigten insgesamt.)

Stimmbezirk	Anschrift des Wahllokals	Wahlberechtigte insgesamt	C: Ratswahl D: Bezirksvertretungswahl	Ausgestellte Wahlscheine	Wähler insgesamt	Wahlbeteiligung in %	Abgegebene Stimmen		Von den gültigen Stimmen entfielen auf									
							ungültig	gültig	CDU	SPD	GRÜNE	BÜRGERLISTE	DVU	FDP	Linkes Bündnis	Offensive D	PDS - Offene Liste	Wählervereini-gung Stadtgrüne
2109	Haus Wulle Färberstraße 19	1.412	C:	77	465	38,4	5	460	197 42,8	187 40,7	14 3,0	4 0,9	30 6,5	14 3,0	2 0,4	4 0,9	8 1,7	0 0,0
			D:	77	465	38,4	4	461	195 42,3	194 42,1	13 2,8	9 2,0	24 5,2	11 2,4	5 1,1	9 2,0	1 0,2	
2195	IWO-Haus Königswall 14		C:		954		14	940	276 29,4	453 48,2	80 8,5	24 2,6	23 2,4	30 3,2	5 0,5	6 0,6	33 3,5	10 1,1
			D:		954		15	939	270 28,8	473 50,4	68 7,2	25 2,7	23 2,4	29 3,1	8 0,9	36 3,8	7 0,7	
2201	Haus Buchbinder Kurler Straße 149	925	C:	148	444	64,0	3	441	208 47,2	141 32,0	49 11,1	4 0,9	9 2,0	13 2,9	1 0,2	0 0,0	16 3,6	
			D:	148	444	64,0	4	440	193 43,9	152 34,5	48 10,9	5 1,1	10 2,3	14 3,2	1 0,2	15 3,4	2 0,5	
2202	Bistro Zu den Linden Wickeder Straße 331	1.094	C:	104	426	48,4	3	423	139 32,9	179 42,3	50 11,8	7 1,7	14 3,3	11 2,6	4 0,9	2 0,5	17 4,0	
			D:	104	426	48,4	1	425	134 31,5	193 45,4	53 12,5	8 1,9	11 2,6	10 2,4	0 0,0	13 3,1	3 0,7	
2203	KGV Loheide Wickeder Straße 245	1.632	C:	157	792	58,1	9	783	262 33,5	351 44,8	88 11,2	14 1,8	21 2,7	23 2,9	2 0,3	2 0,3	20 2,6	
			D:	157	792	58,1	9	783	249 31,8	368 47,0	88 11,2	18 2,3	15 1,9	20 2,6	3 0,4	22 2,8	0 0,0	
2204	Eichwald-Grundschule Husener Eichwaldstraße 272	1.304	C:	184	596	59,8	4	592	242 40,9	238 40,2	61 10,3	13 2,2	10 1,7	13 2,2	2 0,3	2 0,3	11 1,9	
			D:	184	596	59,8	5	591	228 38,6	251 42,5	66 11,2	10 1,7	10 1,7	11 1,9	5 0,8	9 1,5	1 0,2	
2205	Ev. Schalom-Gemeinde Buschei 94	1.554	C:	132	583	46,0	8	575	164 28,5	309 53,7	24 4,2	8 1,4	25 4,3	19 3,3	0 0,0	5 0,9	21 3,7	
			D:	132	583	46,0	4	579	135 23,3	350 60,4	18 3,1	12 2,1	24 4,1	19 3,3	2 0,3	18 3,1	1 0,2	
2206	Kautsky-Grundschule Kautskystraße 23	1.646	C:	53	362	25,2	2	360	129 35,8	153 42,5	10 2,8	11 3,1	32 8,9	7 1,9	1 0,3	10 2,8	7 1,9	
			D:	53	362	25,2	2	360	121 33,6	160 44,4	8 2,2	8 2,2	34 9,4	10 2,8	10 2,8	7 1,9	2 0,6	
2207	Kautsky-Grundschule Kautskystraße 23	1.320	C:	37	410	33,9	2	408	161 39,5	164 40,2	8 2,0	5 1,2	29 7,1	9 2,2	2 0,5	2 0,5	28 6,9	
			D:	37	410	33,9	2	408	146 35,8	184 45,1	9 2,2	2 0,5	27 6,6	10 2,5	4 1,0	21 5,1	5 1,2	
2208	Städt. Begegnungszentrum Gleiwitzstraße 277	1.408	C:	34	367	28,5	2	365	136 37,3	152 41,6	7 1,9	12 3,3	28 7,7	14 3,8	1 0,3	2 0,5	13 3,6	
			D:	34	367	28,5	1	366	126 34,4	161 44,0	7 1,9	12 3,3	27 7,4	15 4,1	3 0,8	13 3,6	2 0,5	

Ergebnis und prozentuale Stimmenverteilung der Wahl des Rates und der Bezirksvertretungen in den Stimmbezirken 2209 bis 2308

(Die Wahlbeteiligung errechnet sich näherungsweise: Wähler im Wahllokal zuzüglich ausgestellte Wahlscheine minus eingenommene Wahlscheine mal 100; dividiert durch die Zahl der Wahlberechtigten insgesamt.)

Stimmbezirk	Anschrift des Wahllokals	Wahlberechtigte insgesamt	C: Ratswahl D: Bezirksvertretungswahl	Ausgestellte Wahlscheine	Wähler insgesamt	Wahlbeteiligung in %	Abgegebene Stimmen		Von den gültigen Stimmen entfielen auf									
							ungültig	gültig	CDU	SPD	GRÜNE	BÜRGERLISTE	DVU	FDP	Linkes Bündnis	Offensive D	PDS - Offene Liste	Wählervereinigung Stadtgrüne
2209	Eichwald-Grundschule Husener Eichwaldstraße 272	1.085	C:	115	483	55,1	4	479	151 31,5	237 49,5	29 6,1	12 2,5	13 2,7	20 4,2	1 0,2	2 0,4	14 2,9	
			D:	115	483	55,1	5	478	136 28,5	248 51,9	32 6,7	14 2,9	13 2,7	20 4,2		2 0,4	11 2,3	2 0,4
2295	IWO-Haus Königswall 14		C:		928		6	922	339 36,8	404 43,8	84 9,1	25 2,7	20 2,2	19 2,1	0 0,0	6 0,7	25 2,7	
			D:		928		5	923	319 34,6	430 46,6	83 9,0	19 2,1	22 2,4	21 2,3		3 0,3	21 2,3	5 0,5
2301	Bürger- u. Heimatverein Grevel Hostedder Straße 153	556	C:	59	287	62,2	5	282	99 35,1	110 39,0	30 10,6	9 3,2	16 5,7	9 3,2	1 0,4	1 0,4	5 1,8	2 0,7
			D:	59	287	62,2	4	283	93 32,9	125 44,2	28 9,9	8 2,8	16 5,7	6 2,1		0 0,0	6 2,1	1 0,4
2302	Franziskus-Gemeinde Gleiwitzstraße 281	1.645	C:	85	496	35,3	10	486	161 33,1	205 42,2	15 3,1	16 3,3	32 6,6	19 3,9	2 0,4	3 0,6	29 6,0	4 0,8
			D:	85	496	35,3	9	487	152 31,2	208 42,7	17 3,5	21 4,3	32 6,6	19 3,9		5 1,0	29 6,0	4 0,8
2303	Buschei-Grundschule Buschei 28	1.819	C:	102	562	36,5	3	559	235 42,0	209 37,4	28 5,0	9 1,6	35 6,3	19 3,4	2 0,4	7 1,3	14 2,5	1 0,2
			D:	102	562	36,5	4	558	201 36,0	246 44,1	25 4,5	9 1,6	34 6,1	21 3,8		8 1,4	12 2,2	2 0,4
2304	Städtischer Saalbau Gerader Weg 1	1.731	C:	218	768	57,0	6	762	219 28,7	409 53,7	42 5,5	10 1,3	42 5,5	16 2,1	3 0,4	3 0,4	13 1,7	5 0,7
			D:	218	768	57,0	6	762	209 27,4	413 54,2	46 6,0	14 1,8	45 5,9	14 1,8		4 0,5	15 2,0	2 0,3
2305	Ev. Gemeindehaus Friedrich-Hölscher-Straße 393	1.621	C:	121	515	39,2	3	512	96 18,8	312 60,9	24 4,7	6 1,2	36 7,0	9 1,8	2 0,4	4 0,8	21 4,1	2 0,4
			D:	121	515	39,2	4	511	92 18,0	299 58,5	26 5,1	11 2,2	38 7,4	10 2,0		5 1,0	27 5,3	3 0,6
2306	Jugendheim IG BCE Am Bellwinkelhof 17	1.751	C:	164	664	47,3	5	659	115 17,5	399 60,5	51 7,7	9 1,4	35 5,3	14 2,1	2 0,3	2 0,3	24 3,6	8 1,2
			D:	164	664	47,3	4	660	107 16,2	415 62,9	47 7,1	14 2,1	33 5,0	11 1,7		3 0,5	21 3,2	9 1,4
2307	Hauptschule Scharnhorst Gleiwitzstraße 200	1.497	C:	195	692	59,3	13	679	134 19,7	436 64,2	29 4,3	13 1,9	22 3,2	20 2,9	4 0,6	4 0,6	15 2,2	2 0,3
			D:	195	692	59,3	12	680	130 19,1	450 66,2	34 5,0	11 1,6	18 2,6	18 2,6		4 0,6	15 2,2	0 0,0
2308	Haus Vaterland Tettenbachstraße 17	1.422	C:	155	517	47,3	6	511	152 29,7	244 47,7	31 6,1	6 1,2	36 7,0	16 3,1	3 0,6	1 0,2	19 3,7	3 0,6
			D:	155	517	47,3	8	509	155 30,5	236 46,4	34 6,7	8 1,6	36 7,1	15 2,9		2 0,4	22 4,3	1 0,2

Ergebnis und prozentuale Stimmenverteilung der Wahl des Rates und der Bezirksvertretungen in den Stimmbezirken 2395 bis 3196

(Die Wahlbeteiligung errechnet sich näherungsweise: Wähler im Wahllokal zuzüglich ausgestellte Wahlscheine minus eingenommene Wahlscheine mal 100; dividiert durch die Zahl der Wahlberechtigten insgesamt.)

Stimmbezirk	Anschrift des Wahllokals	Wahlberechtigte insgesamt	C: Ratswahl D: Bezirksvertretungswahl	Ausgestellte Wahlscheine	Wähler insgesamt	Wahlbeteiligung in %	Abgegebene Stimmen		Von den gültigen Stimmen entfielen auf									
							ungültig	gültig	CDU	SPD	GRÜNE	BÜRGERLISTE	DVU	FDP	Linkes Bündnis	Offensive D	PDS - Offene Liste	Wählervereini-gung Stadtgrüne
2395	IWO-Haus Königswall 14		C:		672		23	649	187	326	41	24	21	20	6	4	14	6
			D:		672		20	652	28,8	50,2	6,3	3,7	3,2	3,1	0,9	0,6	2,2	0,9
2396	IWO-Haus Königswall 14		C:		351		2	349	109	163	16	14	20	6	0	4	16	1
			D:		351		0	351	31,2	46,7	4,6	4,0	5,7	1,7	0,0	1,1	4,6	0,3
3101	KGV Am Send e.V. Sendstraße 130	1.814	C:	214	758	53,6	5	753	248	342	64	16	20	29	9	8	17	
			D:	214	758	53,6	5	753	32,9	45,4	8,5	2,1	2,7	3,9	1,2	1,1	2,3	
3102	Jugendfreizeitstätte Brackel Brauksweg 15	1.696	C:	226	720	55,8	7	713	189	371	43	28	28	29	5	7	13	
			D:	226	720	55,8	6	714	26,5	52,0	6,0	3,9	3,9	4,1	0,7	1,0	1,8	
3103	AWO Karola-Zorwald-Zentrum Sendstraße 67	1.824	C:	215	774	54,2	5	769	283	333	66	19	27	13	3	6	19	
			D:	215	774	54,2	4	770	36,8	43,3	8,6	2,5	3,5	1,7	0,4	0,8	2,5	
3104	St. Meinolfus Pfarrhaus Rabenstraße 5	1.641	C:	218	665	53,8	4	661	231	285	67	17	16	18	3	5	19	
			D:	218	665	53,8	3	662	34,9	43,1	10,1	2,6	2,4	2,7	0,5	0,8	2,9	
3105	Europaschule Dortmund Am Gottesacker 64	1.452	C:	74	722	54,8	6	716	160	327	135	30	20	22	4	4	14	
			D:	74	722	54,8	7	715	22,3	45,7	18,9	4,2	2,8	3,1	0,6	0,6	2,0	
3106	AWO-Begegnungsstätte Akazienstraße 2	1.426	C:	213	604	57,3	9	595	194	221	87	21	20	21	1	7	23	
			D:	213	604	57,3	8	596	32,6	37,1	14,6	3,5	3,4	3,5	0,2	1,2	3,9	
3195	IWO-Haus Königswall 14		C:		637		4	633	269	232	53	18	14	27	7	2	11	
			D:		637		4	633	42,5	36,7	8,4	2,8	2,2	4,3	1,1	0,3	1,7	
3196	IWO-Haus Königswall 14		C:		375		1	374	159	136	39	9	4	13	3	4	7	
			D:		375		3	372	42,5	36,4	10,4	2,4	1,1	3,5	0,8	1,1	1,9	
									41,7	37,4	10,2	2,2	0,8	4,6	0,8	1,1	1,3	

Ergebnis und prozentuale Stimmenverteilung der Wahl des Rates und der Bezirksvertretungen in den Stimmbezirken 3201 bis 3301

(Die Wahlbeteiligung errechnet sich näherungsweise: Wähler im Wahllokal zuzüglich ausgestellte Wahlscheine minus eingenommene Wahlscheine mal 100; dividiert durch die Zahl der Wahlberechtigten insgesamt.)

Stimmbezirk	Anschrift des Wahllokals	Wahlberechtigte insgesamt	C: Ratswahl D: Bezirksvertretungswahl	Ausgestellte Wahlscheine	Wähler insgesamt	Wahlbeteiligung in %	Abgegebene Stimmen		Von den gültigen Stimmen entfielen auf									
							ungültig	gültig	CDU	SPD	GRÜNE	BÜRGERLISTE	DVU	FDP	Linkes Bündnis	Offensive D	PDS - Offene Liste	Wählervereinigung Stadtgrüne
3201	Geschwister-Scholl-Gesamts. Haferfeldstraße 3	1.764	C:	236	811	59,4	10	801	234 29,2	402 50,2	80 10,0	25 3,1	23 2,9	17 2,1	3 0,4	5 0,6	12 1,5	
			D:	236	811	59,4	10	801	213 26,6	416 51,9	82 10,2	32 4,0	23 2,9	13 1,6	1 0,1	3 0,4	18 2,2	
3202	Geschwister-Scholl-Gesamts. Haferfeldstraße 3	1.659	C:	223	721	56,9	5	716	226 31,6	334 46,6	64 8,9	21 2,9	15 2,1	29 4,1	7 1,0	1 0,1	19 2,7	
			D:	223	721	56,9	8	713	216 30,3	339 47,5	63 8,8	22 3,1	16 2,2	27 3,8	7 1,0	3 0,4	20 2,8	
3203	Bezirksverwaltungsstelle Brackeler Hellweg 170	1.777	C:	201	762	54,2	8	754	241 32,0	350 46,4	76 10,1	26 3,4	14 1,9	28 3,7	0 0,0	1 0,1	18 2,4	
			D:	201	762	54,2	6	756	221 29,2	369 48,8	74 9,8	32 4,2	13 1,7	27 3,6	2 0,3	1 0,1	17 2,2	
3204	Fichte-Grundschule Haslindestraße 44	1.457	C:	244	593	57,4	5	588	226 38,4	254 43,2	53 9,0	19 3,2	5 0,9	19 3,2	2 0,3	1 0,2	9 1,5	
			D:	244	593	57,4	5	588	217 36,9	259 44,0	53 9,0	22 3,7	8 1,4	18 3,1	3 0,5	0 0,0	8 1,4	
3205	Zweigbibliothek Brackel Oberdorfstraße 23	1.896	C:	246	773	53,7	9	764	208 27,2	384 50,3	84 11,0	19 2,5	15 2,0	33 4,3	4 0,5	2 0,3	15 2,0	
			D:	246	773	53,7	9	764	196 25,7	384 50,3	86 11,3	22 2,9	12 1,6	39 5,1	4 0,5	3 0,4	18 2,4	
3206	Franz-Stock-Heim Flughafenstraße 56	1.840	C:	227	703	50,5	7	696	225 32,3	307 44,1	79 11,4	17 2,4	15 2,2	32 4,6	5 0,7	6 0,9	10 1,4	
			D:	227	703	50,5	9	694	213 30,7	308 44,4	84 12,1	20 2,9	15 2,2	32 4,6	2 0,3	6 0,9	14 2,0	
3207	Erich-Kästner-Grundschule Flughafenstraße 73	1.770	C:	191	722	51,6	9	713	211 29,6	345 48,4	63 8,8	21 2,9	22 3,1	18 2,5	8 1,1	4 0,6	21 2,9	
			D:	191	722	51,6	10	712	201 28,2	360 50,6	62 8,7	17 2,4	20 2,8	17 2,4	10 1,4	8 1,1	17 2,4	
3295	IWO-Haus Königswall 14		C:		852		10	842	313 37,2	336 39,9	80 9,5	34 4,0	7 0,8	35 4,2	15 1,8	8 1,0	14 1,7	
			D:		852		14	838	303 36,2	337 40,2	85 10,1	35 4,2	9 1,1	31 3,7	13 1,6	7 0,8	18 2,1	
3296	IWO-Haus Königswall 14		C:		529		4	525	205 39,0	219 41,7	43 8,2	15 2,9	5 1,0	17 3,2	3 0,6	5 1,0	13 2,5	
			D:		529		5	524	204 38,9	213 40,6	45 8,6	17 3,2	6 1,1	16 3,1	3 0,6	5 1,0	15 2,9	
3301	Immanuel-Kant-Gymnasium Grüningsweg 42	1.793	C:	264	766	57,4	5	761	271 35,6	289 38,0	89 11,7	43 5,7	21 2,8	31 4,1	1 0,1	6 0,8	10 1,3	
			D:	264	766	57,4	5	761	258 33,9	299 39,3	93 12,2	41 5,4	22 2,9	29 3,8	5 0,7	5 0,7	9 1,2	

Ergebnis und prozentuale Stimmenverteilung der Wahl des Rates und der Bezirksvertretungen in den Stimmbezirken 3302 bis 3403

(Die Wahlbeteiligung errechnet sich näherungsweise: Wähler im Wahllokal zuzüglich ausgestellte Wahlscheine minus eingenommene Wahlscheine mal 100; dividiert durch die Zahl der Wahlberechtigten insgesamt.)

Stimmbezirk	Anschritt des Wahllokals	Wahlberechtigte insgesamt	C: Ratswahl D: Bezirksvertretungswahl	Ausgestellte Wahlscheine	Wähler insgesamt	Wahlbeteiligung in %	Abgegebene Stimmen		Von den gültigen Stimmen entfielen auf									
							ungültig	gültig	CDU	SPD	GRÜNE	BÜRGERLISTE	DVU	FDP	Linkes Bündnis	Offensive D	PDS - Offene Liste	Wählervereini-gung Stadtgrüne
3302	DRK-Bereitschaft Asseln Briefsweg 14	1.645	C:	205	757	58,5	11	746	250 33,5	292 39,1	76 10,2	55 7,4	25 3,4	23 3,1	5 0,7	5 0,7	15 2,0	
			D:	205	757	58,5	11	746	228 30,6	306 41,0	79 10,6	60 8,0	25 3,4	26 3,5	4 0,5	4 0,5	14 1,9	
3303	DRK Begegnungsstätte Am Funkturm 49A	1.656	C:	151	598	45,2	8	590	181 30,7	267 45,3	41 6,9	27 4,6	31 5,3	21 3,6	0 0,0	5 0,8	17 2,9	
			D:	151	598	45,2	9	589	165 28,0	286 48,6	35 5,9	31 5,3	32 5,4	19 3,2	4 0,7	2 0,3	15 2,5	
3304	Fichte-Grundschule Haslindestraße 44	1.646	C:	220	651	52,9	6	645	185 28,7	306 47,4	50 7,8	37 5,7	23 3,6	8 1,2	6 0,9	8 1,2	22 3,4	
			D:	220	651	52,9	6	645	174 27,0	309 47,9	59 9,1	37 5,7	22 3,4	10 1,6	6 0,9	8 1,2	20 3,1	
3305	Haus Reinhold Asselner Hellweg 95	1.776	C:	241	730	54,7	11	719	221 30,7	287 39,9	87 12,1	44 6,1	21 2,9	33 4,6	5 0,7	8 1,1	13 1,8	
			D:	241	730	54,7	11	719	209 29,1	297 41,3	88 12,2	54 7,5	21 2,9	27 3,8	5 0,7	7 1,0	11 1,5	
3306	Marie-Juchacz-Haus Flegelstraße 42	1.754	C:	175	702	50,0	4	698	214 30,7	298 42,7	60 8,6	47 6,7	17 2,4	33 4,7	6 0,9	7 1,0	16 2,3	
			D:	175	702	50,0	2	700	210 30,0	295 42,1	63 9,0	56 8,0	18 2,6	28 4,0	6 0,9	7 1,0	17 2,4	
3395	IWO-Haus Königswall 14		C:		664		1	663	227 34,2	291 43,9	50 7,5	41 6,2	8 1,2	31 4,7	2 0,3	4 0,6	9 1,4	
			D:		664		3	661	225 34,0	293 44,3	48 7,3	49 7,4	8 1,2	25 3,8	2 0,3	4 0,6	7 1,1	
3396	IWO-Haus Königswall 14		C:		523		2	521	176 33,8	208 39,9	44 8,4	28 5,4	6 1,2	36 6,9	5 1,0	7 1,3	11 2,1	
			D:		523		1	522	171 32,8	215 41,2	47 9,0	30 5,7	7 1,3	36 6,9	4 0,8	3 0,6	9 1,7	
3401	Bach-Grundschule Dollersweg 14	1.613	C:	112	511	38,6	4	507	202 39,8	176 34,7	50 9,9	20 3,9	24 4,7	14 2,8	4 0,8	2 0,4	15 3,0	
			D:	112	511	38,6	5	506	189 37,4	175 34,6	57 11,3	24 4,7	26 5,1	15 3,0	5 1,0	1 0,2	14 2,8	
3402	Bach-Grundschule Dollersweg 14	1.508	C:	92	476	37,7	3	473	177 37,4	217 45,9	28 5,9	12 2,5	13 2,7	10 2,1	4 0,8	0 0,0	12 2,5	
			D:	92	476	37,7	3	473	168 35,5	220 46,5	35 7,4	13 2,7	14 3,0	10 2,1	5 1,1	0 0,0	8 1,7	
3403	Bach-Grundschule Dollersweg 14	1.654	C:	171	615	47,5	5	610	177 29,0	302 49,5	53 8,7	15 2,5	25 4,1	15 2,5	3 0,5	4 0,7	16 2,6	
			D:	171	615	47,5	4	611	174 28,5	291 47,6	64 10,5	21 3,4	23 3,8	12 2,0	6 1,0	3 0,5	17 2,8	

Ergebnis und prozentuale Stimmenverteilung der Wahl des Rates und der Bezirksvertretungen in den Stimmbezirken 3404 bis 4103

(Die Wahlbeteiligung errechnet sich näherungsweise: Wähler im Wahllokal zuzüglich ausgestellte Wahlscheine minus eingenommene Wahlscheine mal 100; dividiert durch die Zahl der Wahlberechtigten insgesamt.)

Stimmbezirk	Anschrift des Wahllokals	Wahlberechtigte insgesamt	C: Ratswahl D: Bezirksvertretungswahl	Ausgestellte Wahlscheine	Wähler insgesamt	Wahlbeteiligung in %	Abgegebene Stimmen		Von den gültigen Stimmen entfielen auf									
							ungültig	gültig	CDU	SPD	GRÜNE	BÜRGERLISTE	DVU	FDP	Linkes Bündnis	Offensive D	PDS - Offene Liste	Wählervereinigung Stadtgrüne
3404	Steinbrink-Grundschule Langschedestraße 18	1.673	C:	145	577	43,2	2	575	158 27,5	286 49,7	72 12,5	9 1,6	14 2,4	16 2,8	3 0,5	4 0,7	13 2,3	
			D:	145	577	43,2	2	575	153 26,6	290 50,4	67 11,7	14 2,4	15 2,6	18 3,1	3 0,5	3 0,5	12 2,1	
3405	Senioren Haus Lucia Wickeder Hellweg 93	1.823	C:	142	640	42,9	5	635	179 28,2	308 48,5	51 8,0	26 4,1	19 3,0	31 4,9	6 0,9	3 0,5	12 1,9	
			D:	142	640	42,9	7	633	181 28,6	295 46,6	59 9,3	34 5,4	19 3,0	29 4,6	2 0,3	2 0,3	12 1,9	
3406	Jugendfreizeitstätte Bremmenstraße 8	1.683	C:	209	576	46,6	8	568	197 34,7	253 44,5	57 10,0	20 3,5	10 1,8	16 2,8	4 0,7	1 0,2	10 1,8	
			D:	209	576	46,6	6	570	184 32,3	251 44,0	74 13,0	22 3,9	12 2,1	16 2,8	0 0,0	1 0,2	10 1,8	
3407	Städt. Kindertagesstätte Molnerweg 28	1.819	C:	134	699	45,8	2	697	230 33,0	284 40,7	85 12,2	27 3,9	24 3,4	21 3,0	9 1,3	5 0,7	12 1,7	
			D:	134	699	45,8	1	698	225 32,2	262 37,5	105 15,0	32 4,6	25 3,6	22 3,2	8 1,1	7 1,0	12 1,7	
3408	Josef-Grundschule Dollersweg 14	1.643	C:	158	666	50,2	3	663	224 33,8	309 46,6	58 8,7	19 2,9	15 2,3	18 2,7	0 0,0	4 0,6	16 2,4	
			D:	158	666	50,2	8	658	217 33,0	301 45,7	60 9,1	23 3,5	16 2,4	18 2,7	1 0,2	5 0,8	17 2,6	
3495	IWO-Haus Königswall 14		C:		678		11	667	215 32,2	271 40,6	66 9,9	36 5,4	21 3,1	28 4,2	12 1,8	2 0,3	16 2,4	
			D:		678		8	670	232 34,6	265 39,6	62 9,3	30 4,5	21 3,1	31 4,6	10 1,5	2 0,3	17 2,5	
3496	IWO-Haus Königswall 14		C:		429		1	428	121 28,3	210 49,1	36 8,4	17 4,0	12 2,8	18 4,2	1 0,2	2 0,5	11 2,6	
			D:		429		1	428	127 29,7	193 45,1	43 10,0	18 4,2	11 2,6	16 3,7	2 0,5	2 0,5	16 3,7	
4101	Westf. Klinik Arbeitstherapie Marsbruchstraße 125	1.561	C:	228	716	60,5	2	714	219 30,7	235 32,9	125 17,5	64 9,0	13 1,8	32 4,5	2 0,3	4 0,6	9 1,3	11 1,5
			D:	228	716	60,5	3	713	205 28,8	239 33,5	128 18,0	81 11,4	12 1,7	23 3,2	4 0,6	10 1,4	11 1,5	
4102	Ev. Kirchengemeinde Arche Weiße-Ewald-Straße 57	1.729	C:	273	801	62,1	6	795	262 33,0	272 34,2	94 11,8	85 10,7	15 1,9	40 5,0	1 0,1	2 0,3	22 2,8	2 0,3
			D:	273	801	62,1	6	795	252 31,7	257 32,3	99 12,5	106 13,3	16 2,0	42 5,3	5 0,6	17 2,1	1 0,1	
4103	Aplerbecker Grundschule Köln-Berliner-Straße 72	1.701	C:	241	692	54,9	4	688	238 34,6	254 36,9	73 10,6	41 6,0	14 2,0	33 4,8	1 0,1	7 1,0	20 2,9	7 1,0
			D:	241	692	54,9	4	688	235 34,2	238 34,6	87 12,6	49 7,1	13 1,9	37 5,4	7 1,0	18 2,6	4 0,6	

Ergebnis und prozentuale Stimmenverteilung der Wahl des Rates und der Bezirksvertretungen in den Stimmbezirken 4104 bis 4204

(Die Wahlbeteiligung errechnet sich näherungsweise: Wähler im Wahllokal zuzüglich ausgestellte Wahlscheine minus eingenommene Wahlscheine mal 100; dividiert durch die Zahl der Wahlberechtigten insgesamt.)

Stimmbezirk	Anschrift des Wahllokals	Wahlberechtigte insgesamt	C: Ratswahl D: Bezirksvertretungswahl	Ausgestellte Wahlscheine	Wähler insgesamt	Wahlbeteiligung in %	Abgegebene Stimmen		Von den gültigen Stimmen entfielen auf									
							ungültig	gültig	CDU	SPD	GRÜNE	BÜRGERLISTE	DVU	FDP	Linkes Bündnis	Offensive D	PDS - Offene Liste	Wählervereini-gung Stadtgrüne
4104	Ev. Kirchengemeinde Ruinenstraße 37	1.650	C:	206	722	56,2	4	718	272 37,9	266 37,0	94 13,1	37 5,2	11 1,5	21 2,9	3 0,4	3 0,4	8 1,1	3 0,4
			D:	206	722	56,2	6	716	270 37,7	258 36,0	101 14,1	42 5,9	14 2,0	16 2,2	3 0,4	3 0,4	8 1,1	4 0,6
4105	Zur Taube Ostkirchstraße 118	1.330	C:	180	576	56,8	8	568	173 30,5	248 43,7	88 15,5	17 3,0	5 0,9	13 2,3	2 0,4	1 0,2	19 3,3	2 0,4
			D:	180	576	56,8	9	567	170 30,0	240 42,3	90 15,9	24 4,2	6 1,1	18 3,2	0 0,0	0 0,0	18 3,2	1 0,2
4106	Pferdestall Haus Rodenberg Rodenbergstraße 36	1.656	C:	177	646	49,7	3	643	204 31,7	310 48,2	43 6,7	19 3,0	13 2,0	14 2,2	3 0,5	7 1,1	28 4,4	2 0,3
			D:	177	646	49,7	2	644	196 30,4	315 48,9	45 7,0	16 2,5	15 2,3	20 3,1	5 0,8	29 4,5	3 0,5	
4107	Altenzentrum St. Ewaldi Weiße-Ewald-Straße 41	1.581	C:	167	618	49,7	5	613	218 35,6	248 40,5	57 9,3	48 7,8	8 1,3	17 2,8	3 0,5	2 0,3	8 1,3	4 0,7
			D:	167	618	49,7	5	613	213 34,7	239 39,0	64 10,4	51 8,3	14 2,3	17 2,8	1 0,2	9 1,5	5 0,8	
4195	IWO-Haus Königswall 14		C:		665		10	655	250 38,2	228 34,8	59 9,0	55 8,4	10 1,5	39 6,0	2 0,3	2 0,3	8 1,2	2 0,3
			D:		665		9	656	256 39,0	224 34,1	65 9,9	64 9,8	9 1,4	24 3,7	2 0,3	7 1,1	5 0,8	
4196	IWO-Haus Königswall 14		C:		715		6	709	283 39,9	222 31,3	75 10,6	54 7,6	13 1,8	27 3,8	9 1,3	4 0,6	14 2,0	8 1,1
			D:		715		5	710	275 38,7	225 31,7	84 11,8	62 8,7	11 1,5	27 3,8	3 0,4	14 2,0	9 1,3	
4201	Emschertal-Grundschule Sölder Straße 71	1.657	C:	220	731	57,4	7	724	208 28,7	318 43,9	102 14,1	40 5,5	11 1,5	24 3,3	0 0,0	6 0,8	15 2,1	
			D:	220	731	57,4	7	724	191 26,4	305 42,1	122 16,9	48 6,6	14 1,9	22 3,0	6 0,8	13 1,8	3 0,4	
4202	Seniorenzentrum Rosenheim Rosenstraße 65	1.732	C:	218	611	47,9	3	608	193 31,7	271 44,6	71 11,7	22 3,6	15 2,5	15 2,5	3 0,5	2 0,3	16 2,6	
			D:	218	611	47,9	4	607	181 29,8	273 45,0	66 10,9	32 5,3	13 2,1	21 3,5	2 0,3	15 2,5	4 0,7	
4203	AWO-Begegnungsstätte Sölder Straße 148	1.644	C:	221	722	57,4	8	714	257 36,0	281 39,4	95 13,3	24 3,4	6 0,8	22 3,1	1 0,1	8 1,1	20 2,8	
			D:	221	722	57,4	8	714	246 34,5	282 39,5	100 14,0	27 3,8	4 0,6	26 3,6	5 0,7	23 3,2	1 0,1	
4204	Ev.Gemeindehaus Sölderholz Am Mühlenwinkel 37	1.546	C:	262	749	65,4	4	745	275 36,9	296 39,7	92 12,3	23 3,1	13 1,7	31 4,2	1 0,1	2 0,3	12 1,6	
			D:	262	749	65,4	2	747	267 35,7	278 37,2	113 15,1	26 3,5	11 1,5	37 5,0	0 0,0	12 1,6	3 0,4	

Ergebnis und prozentuale Stimmenverteilung der Wahl des Rates und der Bezirksvertretungen in den Stimmbezirken 4205 bis 4306

(Die Wahlbeteiligung errechnet sich näherungsweise: Wähler im Wahllokal zuzüglich ausgestellte Wahlscheine minus eingenommene Wahlscheine mal 100; dividiert durch die Zahl der Wahlberechtigten insgesamt.)

Stimmbezirk	Anschrift des Wahllokals	Wahlberechtigte insgesamt	C: Ratswahl D: Bezirksvertretungswahl	Ausgestellte Wahlscheine	Wähler insgesamt	Wahlbeteiligung in %	Abgegebene Stimmen		Von den gültigen Stimmen entfielen auf									
							ungültig	gültig	CDU	SPD	GRÜNE	BÜRGERLISTE	DVU	FDP	Linkes Bündnis	Offensive D	PDS - Offene Liste	Wählervereinigung Stadtgrüne
4205	Zur Bergeshöh Lichtendorfer Straße 152	1.877	C:	282	942	65,2	9	933	332 35,6	377 40,4	118 12,6	32 3,4	21 2,3	27 2,9	6 0,6	4 0,4	16 1,7	
			D:	282	942	65,2	8	934	316 33,8	373 39,9	136 14,6	36 3,9	21 2,2	32 3,4	2 0,2	17 1,8	1 0,1	
4206	Haus Sievert Eichholzstraße 18	1.770	C:	258	821	61,0	6	815	313 38,4	330 40,5	87 10,7	12 1,5	25 3,1	31 3,8	6 0,7	1 0,1	10 1,2	
			D:	258	821	61,0	5	816	300 36,8	324 39,7	105 12,9	17 2,1	27 3,3	33 4,0	0 0,0	10 1,2	0 0,0	
4295	IWO-Haus Königswall 14		C:		679		6	673	275 40,9	249 37,0	53 7,9	36 5,3	2 0,3	38 5,6	2 0,3	6 0,9	12 1,8	
			D:		679		10	669	264 39,5	240 35,9	63 9,4	42 6,3	1 0,1	39 5,8	5 0,7	10 1,5	5 0,7	
4296	IWO-Haus Königswall 14		C:		718		8	710	313 44,1	253 35,6	54 7,6	33 4,6	12 1,7	32 4,5	5 0,7	2 0,3	6 0,8	
			D:		718		10	708	269 38,0	282 39,8	60 8,5	32 4,5	12 1,7	41 5,8	3 0,4	6 0,8	3 0,4	
4301	Städt. Kindertagesstätte Leineweg 1	1.695	C:	296	812	65,4	5	807	244 30,2	345 42,8	99 12,3	45 5,6	12 1,5	28 3,5	6 0,7	9 1,1	19 2,4	
			D:	296	812	65,4	6	806	238 29,5	321 39,8	118 14,6	55 6,8	15 1,9	30 3,7	8 1,0	17 2,1	4 0,5	
4302	Aplerbecker-Mark-Grundschule Schwerter Straße 269	1.807	C:	267	803	59,2	7	796	251 31,5	318 39,9	115 14,4	34 4,3	17 2,1	34 4,3	4 0,5	4 0,5	19 2,4	
			D:	267	803	59,2	6	797	249 31,2	290 36,4	137 17,2	38 4,8	16 2,0	40 5,0	5 0,6	16 2,0	6 0,8	
4303	Aplerbecker-Mark-Grundschule Schwerter Straße 269	1.892	C:	332	938	67,1	8	930	354 38,1	355 38,2	118 12,7	34 3,7	7 0,8	40 4,3	7 0,8	1 0,1	14 1,5	
			D:	332	938	67,1	8	930	351 37,7	328 35,3	138 14,8	40 4,3	6 0,6	41 4,4	3 0,3	20 2,2	3 0,3	
4304	Wiethaus-Stuben Herrenstraße 44	1.810	C:	331	914	68,8	7	907	360 39,7	346 38,1	88 9,7	42 4,6	8 0,9	46 5,1	3 0,3	2 0,2	12 1,3	
			D:	331	914	68,8	10	904	361 39,9	303 33,5	106 11,7	61 6,7	6 0,7	50 5,5	1 0,1	15 1,7	1 0,1	
4305	Kath. Kirchengemeinde Obermarkstraße 124	1.736	C:	303	821	64,7	10	811	339 41,8	275 33,9	95 11,7	25 3,1	6 0,7	54 6,7	4 0,5	5 0,6	8 1,0	
			D:	303	821	64,7	10	811	333 41,1	268 33,0	109 13,4	29 3,6	4 0,5	52 6,4	6 0,7	9 1,1	1 0,1	
4306	Grundschule Hirschweg Hirschweg 14	1.508	C:	241	642	58,6	1	641	243 37,9	246 38,4	78 12,2	24 3,7	11 1,7	16 2,5	4 0,6	8 1,2	11 1,7	
			D:	241	642	58,6	1	641	236 36,8	238 37,1	92 14,4	30 4,7	12 1,9	18 2,8	4 0,6	8 1,2	8 1,2	3 0,5

Ergebnis und prozentuale Stimmenverteilung der Wahl des Rates und der Bezirksvertretungen in den Stimmbezirken 4307 bis 4404

(Die Wahlbeteiligung errechnet sich näherungsweise: Wähler im Wahllokal zuzüglich ausgestellte Wahlscheine minus eingenommene Wahlscheine mal 100; dividiert durch die Zahl der Wahlberechtigten insgesamt.)

Stimmbezirk	Anschrift des Wahllokals	Wahlberechtigte insgesamt	C: Ratswahl D: Bezirksvertretungswahl	Ausgestellte Wahlscheine	Wähler insgesamt	Wahlbeteiligung in %	Abgegebene Stimmen		Von den gültigen Stimmen entfielen auf									
							ungültig	gültig	CDU	SPD	GRÜNE	BÜRGERLISTE	DVU	FDP	Linkes Bündnis	Offensive D	PDS - Offene Liste	Wählervereini- gung Stadtgrüne
4307	Städt. Begegnungszentrum Am Oldendieck 6	1.368	C:	261	648	66,4	5	643	332 51,6	179 27,8	62 9,6	26 4,0	5 0,8	19 3,0	3 0,5	9 1,4	8 1,2	
			D:	261	648	66,4	5	643	316 49,1	174 27,1	72 11,2	34 5,3	5 0,8	24 3,7		10 1,6	8 1,2	0 0,0
4308	Busenberg Grundschule Busenbergstraße 5	1.465	C:	222	615	57,1	2	613	177 28,9	308 50,2	37 6,0	23 3,8	22 3,6	17 2,8	6 1,0	8 1,3	15 2,4	
			D:	222	615	57,1	2	613	171 27,9	297 48,5	44 7,2	30 4,9	20 3,3	24 3,9		7 1,1	19 3,1	1 0,2
4309	Busenberg Grundschule Busenbergstraße 5	1.398	C:	217	678	64,0	7	671	276 41,1	252 37,6	58 8,6	23 3,4	12 1,8	23 3,4	5 0,7	13 1,9	9 1,3	
			D:	217	678	64,0	10	668	266 39,8	236 35,3	79 11,8	26 3,9	13 1,9	27 4,0		8 1,2	10 1,5	3 0,4
4395	IWO-Haus Königswall 14		C:		771		4	767	338 44,1	274 35,7	66 8,6	24 3,1	2 0,3	46 6,0	5 0,7	3 0,4	9 1,2	
			D:		771		8	763	342 44,8	254 33,3	76 10,0	28 3,7	2 0,3	42 5,5		6 0,8	9 1,2	4 0,5
4396	IWO-Haus Königswall 14		C:		676		8	668	291 43,6	242 36,2	47 7,0	22 3,3	5 0,7	32 4,8	5 0,7	6 0,9	18 2,7	
			D:		676		10	666	276 41,4	247 37,1	49 7,4	29 4,4	5 0,8	34 5,1		7 1,1	17 2,6	2 0,3
4397	IWO-Haus Königswall 14		C:		887		7	880	404 45,9	278 31,6	73 8,3	43 4,9	6 0,7	50 5,7	8 0,9	11 1,3	7 0,8	
			D:		887		8	879	404 46,0	251 28,6	100 11,4	51 5,8	8 0,9	49 5,6		3 0,3	7 0,8	6 0,7
4401	Friedrich-Ebert-Grundschule Bergmeisterstraße 12	1.709	C:	178	652	48,6	2	650	170 26,2	320 49,2	57 8,8	36 5,5	24 3,7	17 2,6	4 0,6	9 1,4	13 2,0	
			D:	178	652	48,6	2	650	173 26,6	316 48,6	62 9,5	48 7,4	19 2,9	11 1,7		5 0,8	14 2,2	2 0,3
4402	Hildegard-Maas-Haus Gevelsbergstraße 98	1.588	C:	186	643	52,2	7	636	159 25,0	316 49,7	51 8,0	37 5,8	20 3,1	22 3,5	1 0,2	15 2,4	15 2,4	
			D:	186	643	52,2	6	637	149 23,4	311 48,8	58 9,1	47 7,4	16 2,5	28 4,4		13 2,0	15 2,4	0 0,0
4403	Zum Erlenbach Erlenbachstraße 55	2.054	C:	285	842	54,9	14	828	265 32,0	335 40,5	114 13,8	36 4,3	15 1,8	31 3,7	3 0,4	6 0,7	23 2,8	
			D:	285	842	54,9	14	828	249 30,1	335 40,5	122 14,7	46 5,6	18 2,2	29 3,5		6 0,7	22 2,7	1 0,1
4404	Zum Steigerturm Kneebuschstraße 12	1.627	C:	256	646	55,4	2	644	214 33,2	276 42,9	78 12,1	24 3,7	14 2,2	22 3,4	3 0,5	2 0,3	11 1,7	
			D:	256	646	55,4	5	641	206 32,1	273 42,6	85 13,3	30 4,7	12 1,9	20 3,1		3 0,5	10 1,6	2 0,3

Ergebnis und prozentuale Stimmenverteilung der Wahl des Rates und der Bezirksvertretungen in den Stimmbezirken 4405 bis 5201

(Die Wahlbeteiligung errechnet sich näherungsweise: Wähler im Wahllokal zuzüglich ausgestellte Wahlscheine minus eingenommene Wahlscheine mal 100; dividiert durch die Zahl der Wahlberechtigten insgesamt.)

Stimmbezirk	Anschrift des Wahllokals	Wahlberechtigte insgesamt	C: Ratswahl D: Bezirksvertretungswahl	Ausgestellte Wahlscheine	Wähler insgesamt	Wahlbeteiligung in %	Abgegebene Stimmen		Von den gültigen Stimmen entfielen auf									
							ungültig	gültig	CDU	SPD	GRÜNE	BÜRGERLISTE	DVU	FDP	Linkes Bündnis	Offensive D	PDS - Offene Liste	Wählervereinigung Stadtgrüne
4405	AWO-Begegnungsstätte Schürener Straße 91F	2.124	C:	265	920	55,8	8	912	283 31,0	334 36,6	140 15,4	39 4,3	23 2,5	47 5,2	10 1,1	16 1,8	20 2,2	6 0,7
			D:	265	920	55,8	6	914	276 30,2	327 35,8	155 17,0	47 5,1	27 3,0	42 4,6		13 1,4	21 2,3	
4495	IWO-Haus Königswall 14		C:		1.112		14	1.098	416 37,9	406 37,0	130 11,8	41 3,7	14 1,3	56 5,1	5 0,5	9 0,8	21 1,9	12 1,1
			D:		1.112		12	1.100	404 36,7	407 37,0	127 11,5	52 4,7	10 0,9	58 5,3		11 1,0	19 1,7	
5101	Städt. Kindertagesstätte Steinkühlerweg 235	1.460	C:	117	600	49,1	3	597	152 25,5	327 54,8	50 8,4	21 3,5	19 3,2	11 1,8	2 0,3	3 0,5	12 2,0	
			D:	117	600	49,1	2	598	144 24,1	336 56,2	49 8,2	21 3,5	20 3,3	11 1,8	4 0,7	4 0,7	9 1,5	
5102	KGV Otto Hue, Vereinsheim Steinkühlerweg 76	1.741	C:	163	744	52,1	5	739	176 23,8	402 54,4	62 8,4	24 3,2	16 2,2	18 2,4	7 0,9	5 0,7	29 3,9	
			D:	163	744	52,1	6	738	162 22,0	401 54,3	60 8,1	33 4,5	21 2,8	17 2,3	8 1,1	6 0,8	30 4,1	
5103	Synchron Altes Brauhaus Faßstraße 1	1.080	C:	75	374	41,6	7	367	92 25,1	155 42,2	44 12,0	12 3,3	13 3,5	16 4,4	3 0,8	7 1,9	25 6,8	
			D:	75	374	41,6	4	370	88 23,8	157 42,4	42 11,4	11 3,0	16 4,3	14 3,8	9 2,4	10 2,7	23 6,2	
5104	Haus Wüstefeld Hörder Rathausstraße 3	1.510	C:	151	526	44,8	2	524	162 30,9	210 40,1	62 11,8	15 2,9	9 1,7	15 2,9	9 1,7	3 0,6	39 7,4	
			D:	151	526	44,8	5	521	153 29,4	204 39,2	66 12,7	21 4,0	9 1,7	16 3,1	13 2,5	2 0,4	37 7,1	
5105	Kluseneck Auf Der Kluse 7	1.222	C:	122	498	50,7	6	492	125 25,4	203 41,3	89 18,1	17 3,5	9 1,8	13 2,6	4 0,8	4 0,8	28 5,7	
			D:	122	498	50,7	3	495	116 23,4	196 39,6	106 21,4	19 3,8	8 1,6	15 3,0	5 1,0	5 1,0	25 5,1	
5106	Vereinsheim Flora Rathenaustraße 1	1.207	C:	144	446	48,9	8	438	130 29,7	200 45,7	41 9,4	17 3,9	12 2,7	10 2,3	3 0,7	5 1,1	20 4,6	
			D:	144	446	48,9	6	440	128 29,1	198 45,0	48 10,9	19 4,3	11 2,5	11 2,5	1 0,2	6 1,4	18 4,1	
5195	IWO-Haus Königswall 14		C:		734		7	727	242 33,3	288 39,6	83 11,4	23 3,2	11 1,5	31 4,3	5 0,7	17 2,3	27 3,7	
			D:		734		10	724	231 31,9	287 39,6	95 13,1	28 3,9	13 1,8	25 3,5	6 0,8	17 2,3	22 3,0	
5201	Ev. Gemeindehaus Wellinghofer Straße 21	1.827	C:	158	576	40,2	8	568	155 27,3	240 42,3	63 11,1	22 3,9	32 5,6	20 3,5	8 1,4	12 2,1	16 2,8	
			D:	158	576	40,2	7	569	150 26,4	236 41,5	66 11,6	21 3,7	32 5,6	27 4,7	7 1,2	14 2,5	16 2,8	

Ergebnis und prozentuale Stimmenverteilung der Wahl des Rates und der Bezirksvertretungen in den Stimmbezirken 5202 bis 5305

(Die Wahlbeteiligung errechnet sich näherungsweise: Wähler im Wahllokal zuzüglich ausgestellte Wahlscheine minus eingenommene Wahlscheine mal 100; dividiert durch die Zahl der Wahlberechtigten insgesamt.)

Stimmbezirk	Anschrift des Wahllokals	Wahlberechtigte insgesamt	C: Ratswahl D: Bezirksvertretungswahl	Ausgestellte Wahlscheine	Wähler insgesamt	Wahlbeteiligung in %	Abgegebene Stimmen		Von den gültigen Stimmen entfielen auf									
							ungültig	gültig	CDU	SPD	GRÜNE	BÜRGERLISTE	DVU	FDP	Linkes Bündnis	Offensive D	PDS - Offene Liste	Wählervereinigung Stadtgrüne
5202	Jugendfreizeitstätte Clarenberg 35	1.675	C:	112	480	35,3	4	476	205 43,1	181 38,0	29 6,1	9 1,9	9 1,9	15 3,2	3 0,6	5 1,1	20 4,2	
			D:	112	480	35,3	4	476	194 40,8	180 37,8	34 7,1	14 2,9	7 1,5	19 4,0	4 0,8	4 0,8	20 4,2	
5203	Finanzamt Dortmund-Hörde Niederhofener Straße 3	1.821	C:	139	656	43,7	10	646	171 26,5	263 40,7	84 13,0	30 4,6	29 4,5	21 3,3	5 0,8	10 1,5	33 5,1	
			D:	139	656	43,7	12	644	165 25,6	265 41,1	82 12,7	33 5,1	31 4,8	22 3,4	5 0,8	11 1,7	30 4,7	
5204	Brücherhof-Grundschule Ziegelhüttenstraße 11	1.933	C:	240	784	53,0	11	773	199 25,7	379 49,0	82 10,6	33 4,3	22 2,8	18 2,3	7 0,9	18 2,3	15 1,9	
			D:	240	784	53,0	9	775	189 24,4	386 49,8	83 10,7	33 4,3	26 3,4	16 2,1	7 0,9	21 2,7	14 1,8	
5205	Marie-Reinders-Realschule Hochofenstraße 38	1.732	C:	170	569	42,7	3	566	150 26,5	244 43,1	65 11,5	26 4,6	31 5,5	12 2,1	13 2,3	5 0,9	20 3,5	
			D:	170	569	42,7	5	564	151 26,8	234 41,5	66 11,7	29 5,1	31 5,5	13 2,3	10 1,8	5 0,9	25 4,4	
5295	IWO-Haus Königswall 14		C:		780		12	768	288 37,5	293 38,2	77 10,0	22 2,9	19 2,5	22 2,9	7 0,9	15 2,0	25 3,3	
			D:		780		17	763	269 35,3	306 40,1	67 8,8	30 3,9	17 2,2	21 2,8	12 1,6	14 1,8	27 3,5	
5301	Benninghofer-Grundschule Overgünne 125	1.785	C:	200	679	49,2	10	669	238 35,6	291 43,5	39 5,8	32 4,8	18 2,7	17 2,5	1 0,1	16 2,4	17 2,5	
			D:	200	679	49,2	10	669	239 35,7	274 41,0	55 8,2	34 5,1	21 3,1	12 1,8	5 0,7	15 2,2	14 2,1	
5302	Haus Wienold Benninghofer Straße 146	1.747	C:	288	729	58,2	4	725	253 34,9	289 39,9	98 13,5	28 3,9	13 1,8	20 2,8	5 0,7	6 0,8	13 1,8	
			D:	288	729	58,2	4	725	252 34,8	284 39,2	94 13,0	32 4,4	15 2,1	24 3,3	6 0,8	7 1,0	11 1,5	
5303	Benninghofer-Grundschule Overgünne 125	1.552	C:	281	799	69,6	9	790	362 45,8	248 31,4	93 11,8	31 3,9	6 0,8	27 3,4	9 1,1	2 0,3	12 1,5	
			D:	281	799	69,6	8	791	357 45,1	241 30,5	96 12,1	38 4,8	6 0,8	34 4,3	9 1,1	2 0,3	8 1,0	
5304	Alter Godekin Godekinstraße 138	1.642	C:	254	741	60,6	5	736	219 29,8	326 44,3	96 13,0	26 3,5	15 2,0	25 3,4	6 0,8	7 1,0	16 2,2	
			D:	254	741	60,6	4	737	213 28,9	324 44,0	98 13,3	34 4,6	13 1,8	19 2,6	4 0,5	9 1,2	23 3,1	
5305	Lieberfeld-Grundschule Rispenstraße 40	1.645	C:	301	824	68,4	2	822	404 49,1	244 29,7	85 10,3	16 1,9	12 1,5	43 5,2	5 0,6	1 0,1	12 1,5	
			D:	301	824	68,4	2	822	402 48,9	233 28,3	92 11,2	20 2,4	11 1,3	41 5,0	5 0,6	5 0,6	13 1,6	

Ergebnis und prozentuale Stimmenverteilung der Wahl des Rates und der Bezirksvertretungen in den Stimmbezirken 5306 bis 5406

(Die Wahlbeteiligung errechnet sich näherungsweise: Wähler im Wahllokal zuzüglich ausgestellte Wahlscheine minus eingenommene Wahlscheine mal 100; dividiert durch die Zahl der Wahlberechtigten insgesamt.)

Stimmbezirk	Anschrift des Wahllokals	Wahlberechtigte insgesamt	C: Ratswahl D: Bezirksvertretungswahl	Ausgestellte Wahlscheine	Wähler insgesamt	Wahlbeteiligung in %	Abgegebene Stimmen		Von den gültigen Stimmen entfielen auf									
							ungültig	gültig	CDU	SPD	GRÜNE	BÜRGERLISTE	DVU	FDP	Linkes Bündnis	Offensive D	PDS - Offene Liste	Wählervereinigung Stadtgrüne
5306	AWO-Begegnungsstätte Wellinghofer Amtsstraße 23	1.878	C:	262	874	60,5	7	867	316 36,4	319 36,8	125 14,4	27 3,1	17 2,0	32 3,7	5 0,6	8 0,9	18 2,1	
			D:	262	874	60,5	7	867	306 35,3	317 36,6	132 15,2	31 3,6	23 2,7	32 3,7	4 0,5	7 0,8	15 1,7	
5307	Hallenbad Hörde Schwimm-Bar Eichsfeld 5	1.995	C:	263	942	60,4	12	930	261 28,1	432 46,5	112 12,0	32 3,4	31 3,3	30 3,2	4 0,4	13 1,4	15 1,6	
			D:	263	942	60,4	12	930	258 27,7	421 45,3	125 13,4	35 3,8	30 3,2	29 3,1	5 0,5	13 1,4	14 1,5	
5395	IWO-Haus Königswall 14		C:		950		7	943	397 42,1	336 35,6	84 8,9	44 4,7	6 0,6	41 4,3	3 0,3	13 1,4	19 2,0	
			D:		950		8	942	387 41,1	338 35,9	84 8,9	47 5,0	6 0,6	37 3,9	3 0,3	21 2,2	19 2,0	
5396	IWO-Haus Königswall 14		C:		782		8	774	331 42,8	259 33,5	79 10,2	28 3,6	6 0,8	42 5,4	9 1,2	6 0,8	14 1,8	
			D:		782		10	772	326 42,2	249 32,3	79 10,2	33 4,3	6 0,8	48 6,2	10 1,3	6 0,8	15 1,9	
5401	Loh-Grundschule Benninghofer Straße 256	1.318	C:	217	691	68,9	5	686	260 37,9	208 30,3	102 14,9	37 5,4	9 1,3	30 4,4	6 0,9	6 0,9	28 4,1	
			D:	217	691	68,9	6	685	263 38,4	211 30,8	95 13,9	41 6,0	13 1,9	24 3,5	6 0,9	9 1,3	23 3,4	
5402	Höchstener-Grundschule Lührmannstraße 1	1.765	C:	320	931	70,9	7	924	412 44,6	305 33,0	109 11,8	22 2,4	11 1,2	45 4,9	6 0,6	2 0,2	12 1,3	
			D:	320	931	70,9	4	927	416 44,9	305 32,9	118 12,7	25 2,7	11 1,2	33 3,6	4 0,4	3 0,3	12 1,3	
5403	Höchstener-Grundschule Lührmannstraße 1	1.797	C:	474	767	69,1	10	757	344 45,4	243 32,1	87 11,5	16 2,1	5 0,7	45 5,9	5 0,7	5 0,7	7 0,9	
			D:	474	767	69,1	10	757	340 44,9	236 31,2	94 12,4	19 2,5	6 0,8	49 6,5	4 0,5	4 0,5	5 0,7	
5404	Eintracht-Grundschule Heinrich-Pieper-Straße 2	1.493	C:	185	598	52,4	7	591	198 33,5	279 47,2	36 6,1	13 2,2	9 1,5	34 5,8	1 0,2	5 0,8	16 2,7	
			D:	185	598	52,4	7	591	197 33,3	284 48,1	36 6,1	16 2,7	9 1,5	32 5,4	3 0,5	5 0,8	9 1,5	
5405	Eintracht-Grundschule Heinrich-Pieper-Straße 2	1.766	C:	357	836	67,6	2	834	381 45,7	269 32,3	86 10,3	25 3,0	11 1,3	49 5,9	5 0,6	0 0,0	8 1,0	
			D:	357	836	67,6	1	835	381 45,6	266 31,9	95 11,4	28 3,4	11 1,3	41 4,9	3 0,4	1 0,1	9 1,1	
5406	Alt-Syburg Hohensyburgstraße 187	1.232	C:	280	521	65,0	3	518	219 42,3	143 27,6	66 12,7	11 2,1	7 1,4	64 12,4	0 0,0	0 0,0	8 1,5	
			D:	280	521	65,0	3	518	216 41,7	142 27,4	76 14,7	13 2,5	7 1,4	53 10,2	2 0,4	0 0,0	9 1,7	

Ergebnis und prozentuale Stimmenverteilung der Wahl des Rates und der Bezirksvertretungen in den Stimmbezirken 5407 bis 6104

(Die Wahlbeteiligung errechnet sich näherungsweise: Wähler im Wahllokal zuzüglich ausgestellte Wahlscheine minus eingenommene Wahlscheine mal 100; dividiert durch die Zahl der Wahlberechtigten insgesamt.)

Stimmbezirk	Anschrift des Wahllokals	Wahlberechtigte insgesamt	C: Ratswahl D: Bezirksvertretungswahl	Ausgestellte Wahlscheine	Wähler insgesamt	Wahlbeteiligung in %	Abgegebene Stimmen		Von den gültigen Stimmen entfielen auf									
							ungültig	gültig	CDU	SPD	GRÜNE	BÜRGERLISTE	DVU	FDP	Linkes Bündnis	Offensive D	PDS - Offene Liste	Wählervereinigung Stadtgrüne
5407	Wichlinghofer Grundschule Vinklöther Mark 11	1.301	C:	255	670	71,1	3	667	268 40,2	242 36,3	80 12,0	14 2,1	6 0,9	41 6,1	6 0,9	4 0,6	6 0,9	
			D:	255	670	71,1	1	669	276 41,3	244 36,5	83 12,4	11 1,6	7 1,0	32 4,8	2 0,3	5 0,7	9 1,3	
5408	Loh-Grundschule Benninghofer Straße 256	1.186	C:	231	564	67,0	5	559	212 37,9	201 36,0	70 12,5	23 4,1	14 2,5	22 3,9	4 0,7	3 0,5	10 1,8	
			D:	231	564	67,0	6	558	207 37,1	211 37,8	67 12,0	25 4,5	15 2,7	15 2,7	2 0,4	6 1,1	10 1,8	
5409	Wichlinghofer Grundschule Vinklöther Mark 11	1.017	C:	199	465	65,3	4	461	214 46,4	145 31,5	40 8,7	21 4,6	9 2,0	28 6,1	0 0,0	0 0,0	4 0,9	
			D:	199	465	65,3	3	462	218 47,2	137 29,7	40 8,7	27 5,8	10 2,2	27 5,8	0 0,0	1 0,2	2 0,4	
5495	IWO-Haus Königswall 14		C:		673		6	667	373 55,9	167 25,0	48 7,2	22 3,3	5 0,7	33 4,9	2 0,3	5 0,7	12 1,8	
			D:		673		6	667	366 54,9	186 27,9	43 6,4	28 4,2	9 1,3	22 3,3	0 0,0	4 0,6	9 1,3	
5496	IWO-Haus Königswall 14		C:		683		6	677	351 51,8	184 27,2	45 6,6	28 4,1	3 0,4	51 7,5	5 0,7	5 0,7	5 0,7	
			D:		683		7	676	360 53,3	186 27,5	51 7,5	30 4,4	2 0,3	33 4,9	6 0,9	4 0,6	4 0,6	
5497	IWO-Haus Königswall 14		C:		1.040		7	1.033	523 50,6	265 25,7	97 9,4	39 3,8	10 1,0	76 7,4	5 0,5	3 0,3	15 1,5	
			D:		1.040		6	1.034	534 51,6	259 25,0	95 9,2	49 4,7	12 1,2	61 5,9	4 0,4	6 0,6	14 1,4	
6101	Ostenberg-Grundschule Baroper Kirchweg 5	1.678	C:	307	751	63,1	11	740	237 32,0	248 33,5	163 22,0	17 2,3	4 0,5	35 4,7	10 1,4	1 0,1	24 3,2	1 0,1
			D:	307	751	63,1	8	743	243 32,7	244 32,8	178 24,0	13 1,7	4 0,5	31 4,2	9 1,2	2 0,3	19 2,6	
6102	Kath. Kirchengemeinde Am Beilstück 71	1.815	C:	294	771	58,7	4	767	306 39,9	266 34,7	114 14,9	13 1,7	15 2,0	20 2,6	5 0,7	10 1,3	17 2,2	1 0,1
			D:	294	771	58,7	8	763	317 41,5	250 32,8	113 14,8	17 2,2	18 2,4	18 2,4	8 1,0	9 1,2	13 1,7	
6103	Kronen Am Parkhaus Stockumer Straße 222	1.724	C:	253	647	52,2	10	637	171 26,8	286 44,9	82 12,9	26 4,1	27 4,2	21 3,3	3 0,5	3 0,5	15 2,4	3 0,5
			D:	253	647	52,2	10	637	181 28,4	280 44,0	82 12,9	27 4,2	23 3,6	21 3,3	2 0,3	6 0,9	15 2,4	
6104	Fritz-Heuner-Heim Stockumer Straße 274	1.343	C:	173	606	58,0	8	598	215 36,0	224 37,5	99 16,6	13 2,2	13 2,2	15 2,5	4 0,7	1 0,2	12 2,0	2 0,3
			D:	173	606	58,0	9	597	223 37,4	216 36,2	96 16,1	19 3,2	10 1,7	16 2,7	7 1,2	0 0,0	10 1,7	

Ergebnis und prozentuale Stimmenverteilung der Wahl des Rates und der Bezirksvertretungen in den Stimmbezirken 6105 bis 6202

(Die Wahlbeteiligung errechnet sich näherungsweise: Wähler im Wahllokal zuzüglich ausgestellte Wahlscheine minus eingenommene Wahlscheine mal 100; dividiert durch die Zahl der Wahlberechtigten insgesamt.)

Stimmbezirk	Anschrift des Wahllokals	Wahlberechtigte insgesamt	C: Ratswahl D: Bezirksvertretungswahl	Ausgestellte Wahlscheine	Wähler insgesamt	Wahlbeteiligung in %	Abgegebene Stimmen		Von den gültigen Stimmen entfielen auf									
							ungültig	gültig	CDU	SPD	GRÜNE	BÜRGERLISTE	DVU	FDP	Linkes Bündnis	Offensive D	PDS - Offene Liste	Wählervereinigung Stadtgrüne
6105	Baroper Hof Menglinghauser Straße 15	1.406	C:	152	581	52,1	8	573	192 33,5	239 41,7	72 12,6	11 1,9	10 1,7	21 3,7	1 0,2	4 0,7	18 3,1	5 0,9
			D:	152	581	52,1	8	573	197 34,4	221 38,6	80 14,0	19 3,3	13 2,3	19 3,3	2 0,3	2 0,3	20 3,5	
6106	Städtischer Kindergarten Am Rüggen 3	1.389	C:	184	659	60,7	2	657	200 30,4	303 46,1	92 14,0	13 2,0	15 2,3	15 2,3	3 0,5	1 0,2	13 2,0	2 0,3
			D:	184	659	60,7	4	655	223 34,0	277 42,3	94 14,4	14 2,1	14 2,1	17 2,6	3 0,5	0 0,0	13 2,0	
6107	AWO-Treff Stortsweg 52	1.848	C:	264	955	66,0	14	941	281 29,9	450 47,8	106 11,3	16 1,7	26 2,8	42 4,5	3 0,3	2 0,2	12 1,3	3 0,3
			D:	264	955	66,0	15	940	288 30,6	436 46,4	123 13,1	11 1,2	22 2,3	44 4,7	2 0,2	3 0,3	11 1,2	
6108	Seniorenzentrum Tiefenbach Hansmannstraße 2	1.809	C:	294	711	55,6	9	702	205 29,2	292 41,6	105 15,0	9 1,3	22 3,1	35 5,0	12 1,7	5 0,7	16 2,3	1 0,1
			D:	294	711	55,6	10	701	208 29,7	277 39,5	123 17,5	4 0,6	24 3,4	32 4,6	9 1,3	6 0,9	18 2,6	
6109	Haus Wolf Baroper Straße 234	1.752	C:	279	752	58,8	12	740	215 29,1	244 33,0	178 24,1	29 3,9	3 0,4	40 5,4	7 0,9	4 0,5	20 2,7	0 0,0
			D:	279	752	58,8	14	738	219 29,7	233 31,6	193 26,2	28 3,8	4 0,5	38 5,1	4 0,5	2 0,3	17 2,3	
6195	IWO-Haus Königswall 14		C:		678		2	676	293 43,3	215 31,8	77 11,4	20 3,0	8 1,2	23 3,4	4 0,6	10 1,5	24 3,6	2 0,3
			D:		678		5	673	311 46,2	211 31,4	69 10,3	23 3,4	6 0,9	18 2,7	4 0,6	10 1,5	21 3,1	
6196	IWO-Haus Königswall 14		C:		686		8	678	249 36,7	253 37,3	78 11,5	13 1,9	10 1,5	49 7,2	7 1,0	6 0,9	10 1,5	3 0,4
			D:		686		8	678	266 39,2	239 35,3	83 12,2	17 2,5	11 1,6	39 5,8	9 1,3	5 0,7	9 1,3	
6197	IWO-Haus Königswall 14		C:		710		6	704	229 32,5	281 39,9	110 15,6	12 1,7	5 0,7	37 5,3	4 0,6	3 0,4	20 2,8	3 0,4
			D:		710		11	699	246 35,2	250 35,8	128 18,3	12 1,7	5 0,7	34 4,9	5 0,7	3 0,4	16 2,3	
6201	Zillerschule Eierkampstraße 2	1.420	C:	196	563	53,5	6	557	189 33,9	233 41,8	66 11,8	16 2,9	12 2,2	22 3,9	5 0,9	5 0,9	9 1,6	
			D:	196	563	53,5	6	557	204 36,6	217 39,0	68 12,2	14 2,5	10 1,8	24 4,3	2 0,4	5 0,9	13 2,3	
6202	Robert-Koch-Realschule Am Hombruchsfeld 69	1.688	C:	180	515	41,2	7	508	99 19,5	271 53,3	61 12,0	6 1,2	23 4,5	16 3,1	13 2,6	4 0,8	15 3,0	
			D:	180	515	41,2	6	509	112 22,0	262 51,5	65 12,8	5 1,0	21 4,1	13 2,6	3 0,6	15 2,9		

Ergebnis und prozentuale Stimmenverteilung der Wahl des Rates und der Bezirksvertretungen in den Stimmbezirken 6203 bis 6295

(Die Wahlbeteiligung errechnet sich näherungsweise: Wähler im Wahllokal zuzüglich ausgestellte Wahlscheine minus eingenommene Wahlscheine mal 100; dividiert durch die Zahl der Wahlberechtigten insgesamt.)

Stimmbezirk	Anschrift des Wahllokals	Wahlberechtigte insgesamt	C: Ratswahl D: Bezirksvertretungswahl	Ausgestellte Wahlscheine	Wähler insgesamt	Wahlbeteiligung in %	Abgegebene Stimmen		Von den gültigen Stimmen entfielen auf									
							ungültig	gültig	CDU	SPD	GRÜNE	BÜRGERLISTE	DVU	FDP	Linkes Bündnis	Offensive D	PDS - Offene Liste	Wählervereinigung Stadtgrüne
6203	Gesamtschule Brüninghausen Klüsenerskamp 15	726	C:	140	423	77,5	3	420	200 47,6	132 31,4	48 11,4	6 1,4	4 1,0	24 5,7	1 0,2	2 0,5	3 0,7	
			D:	140	423	77,5	1	422	200 47,4	121 28,7	56 13,3	6 1,4	4 0,9	26 6,2	2 0,5	2 0,5	5 1,2	
6204	Helene-Lange-Gymnasium Am Hombruchsfeld 55A	1.835	C:	346	774	61,0	9	765	206 26,9	357 46,7	88 11,5	27 3,5	27 3,5	19 2,5	4 0,5	9 1,2	28 3,7	
			D:	346	774	61,0	6	768	243 31,6	323 42,1	105 13,7	27 3,5	22 2,9	16 2,1	6 0,8	7 0,9	19 2,5	
6205	DRK-Altenbegegnungsstätte Löttringhauser Straße 237	1.686	C:	283	696	58,1	6	690	240 34,8	262 38,0	96 13,9	22 3,2	9 1,3	25 3,6	11 1,6	10 1,4	15 2,2	
			D:	283	696	58,1	6	690	255 37,0	244 35,4	109 15,8	18 2,6	4 0,6	31 4,5	4 0,6	8 1,2	17 2,5	
6206	Bahnhofsgaststätte Kruckeler Straße 295	1.257	C:	166	613	62,0	4	609	227 37,3	226 37,1	97 15,9	6 1,0	9 1,5	19 3,1	10 1,6	2 0,3	13 2,1	
			D:	166	613	62,0	4	609	235 38,6	224 36,8	95 15,6	4 0,7	7 1,1	17 2,8	9 1,5	4 0,7	14 2,3	
6207	Bürgercasino Grotenbachstraße 31	1.622	C:	225	730	58,9	6	724	185 25,6	352 48,6	99 13,7	18 2,5	13 1,8	18 2,5	10 1,4	12 1,7	17 2,3	
			D:	225	730	58,9	5	725	204 28,1	326 45,0	117 16,1	22 3,0	12 1,7	16 2,2	8 1,1	10 1,4	10 1,4	
6208	Haus Puschnik Grotenbachstraße 48	1.564	C:	218	640	54,9	7	633	236 37,3	249 39,3	76 12,0	19 3,0	14 2,2	17 2,7	4 0,6	9 1,4	9 1,4	
			D:	218	640	54,9	6	634	258 40,7	228 36,0	84 13,2	19 3,0	12 1,9	17 2,7	2 0,3	7 1,1	7 1,1	
6209	Zur Buche Auf Dem Schnee 64	387	C:	49	205	65,6	1	204	80 39,2	70 34,3	34 16,7	0 0,0	4 2,0	8 3,9	1 0,5	2 1,0	5 2,5	
			D:	49	205	65,6	1	204	75 36,8	68 33,3	41 20,1	1 0,5	3 1,5	10 4,9	0 0,0	2 1,0	4 2,0	
6210	Bezirksverwaltungsstelle Domänenstraße 1	1.700	C:	230	593	48,4	3	590	189 32,0	235 39,8	78 13,2	11 1,9	12 2,0	28 4,7	6 1,0	4 0,7	27 4,6	
			D:	230	593	48,4	5	588	201 34,2	231 39,3	80 13,6	13 2,2	9 1,5	24 4,1	3 0,5	3 0,5	24 4,1	
6211	AWO-Begegnungszentrum Grotenkamp 31	1.712	C:	262	757	59,5	15	742	248 33,4	327 44,1	72 9,7	13 1,8	21 2,8	23 3,1	5 0,7	17 2,3	16 2,2	
			D:	262	757	59,5	13	744	250 33,6	326 43,8	74 9,9	11 1,5	23 3,1	26 3,5	6 0,8	13 1,7	15 2,0	
6295	IWO-Haus Königswall 14		C:		675		10	665	295 44,4	243 36,5	45 6,8	25 3,8	7 1,1	23 3,5	11 1,7	4 0,6	12 1,8	
			D:		675		8	667	331 49,6	231 34,6	37 5,5	19 2,8	7 1,0	15 2,2	11 1,6	6 0,9	10 1,5	

Ergebnis und prozentuale Stimmenverteilung der Wahl des Rates und der Bezirksvertretungen in den Stimmbezirken 6296 bis 6308

(Die Wahlbeteiligung errechnet sich näherungsweise: Wähler im Wahllokal zuzüglich ausgestellte Wahlscheine minus eingenommene Wahlscheine mal 100; dividiert durch die Zahl der Wahlberechtigten insgesamt.)

Stimmbezirk	Anschrift des Wahllokals	Wahlberechtigte insgesamt	C: Ratswahl D: Bezirksvertretungswahl	Ausgestellte Wahlscheine	Wähler insgesamt	Wahlbeteiligung in %	Abgegebene Stimmen		Von den gültigen Stimmen entfielen auf									
							ungültig	gültig	CDU	SPD	GRÜNE	BÜRGERLISTE	DVU	FDP	Linkes Bündnis	Offensive D	PDS - Offene Liste	Wählervereinigung Stadtgrüne
6296	IWO-Haus Königswall 14		C:		665		1	664	255 38,4	273 41,1	58 8,7	21 3,2	4 0,6	22 3,3	6 0,9	7 1,1	18 2,7	
			D:		665		2	663	279 42,1	250 37,7	56 8,4	22 3,3	3 0,5	24 3,6	5 0,8	7 1,1	17 2,6	
6297	IWO-Haus Königswall 14		C:		812		5	807	299 37,1	313 38,8	89 11,0	14 1,7	14 1,7	46 5,7	8 1,0	6 0,7	18 2,2	
			D:		812		7	805	322 40,0	311 38,6	80 9,9	13 1,6	10 1,2	42 5,2	9 1,1	4 0,5	14 1,7	
6301	Minna-Sattler-Zentrum Mergelteichstraße 10	1.904	C:	265	854	58,8	5	849	237 27,9	443 52,2	85 10,0	12 1,4	17 2,0	22 2,6	6 0,7	7 0,8	20 2,4	
			D:	265	854	58,8	4	850	246 28,9	434 51,1	91 10,7	16 1,9	16 1,9	16 1,9	3 0,4	7 0,8	21 2,5	
6302	Olpketal-Grundschule Olpketalstraße 81	1.510	C:	409	699	73,4	7	692	348 50,3	180 26,0	94 13,6	15 2,2	4 0,6	44 6,4	1 0,1	2 0,3	4 0,6	
			D:	409	699	73,4	2	697	364 52,2	175 25,1	97 13,9	20 2,9	4 0,6	31 4,4	0 0,0	1 0,1	5 0,7	
6303	Augustinum Dortmund Kirchhörder Straße 101	1.938	C:	359	983	69,2	4	979	541 55,3	235 24,0	117 12,0	9 0,9	7 0,7	60 6,1	3 0,3	3 0,3	4 0,4	
			D:	359	983	69,2	4	979	552 56,4	226 23,1	116 11,8	11 1,1	9 0,9	56 5,7	3 0,3	3 0,3	3 0,3	
6304	AWO-Treff Haus Bittermark Sichelstraße 22	1.913	C:	364	945	68,4	3	942	389 41,3	349 37,0	103 10,9	15 1,6	11 1,2	47 5,0	5 0,5	8 0,8	15 1,6	
			D:	364	945	68,4	5	940	393 41,8	327 34,8	109 11,6	21 2,2	14 1,5	46 4,9	6 0,6	11 1,2	13 1,4	
6305	Kirchhörder-Grundschule Kobbendelle 6	1.591	C:	316	713	64,7	3	710	351 49,4	209 29,4	82 11,5	11 1,5	7 1,0	29 4,1	1 0,1	10 1,4	10 1,4	
			D:	316	713	64,7	4	709	359 50,6	192 27,1	86 12,1	15 2,1	8 1,1	33 4,7	0 0,0	5 0,7	11 1,6	
6306	Olpketal-Grundschule Olpketalstraße 81	1.600	C:	366	782	71,8	3	779	418 53,7	179 23,0	99 12,7	10 1,3	5 0,6	53 6,8	3 0,4	0 0,0	12 1,5	
			D:	366	782	71,8	5	777	421 54,2	174 22,4	99 12,7	12 1,5	4 0,5	53 6,8	3 0,4	0 0,0	11 1,4	
6307	Blickpunkt Langeloh 18	1.036	C:	151	442	57,2	2	440	173 39,3	158 35,9	43 9,8	13 3,0	25 5,7	9 2,0	5 1,1	0 0,0	14 3,2	
			D:	151	442	57,2	2	440	188 42,7	155 35,2	41 9,3	9 2,0	24 5,5	6 1,4	5 1,1	2 0,5	10 2,3	
6308	Seniorenheim Weisse Taube Weiße Taube 54	1.763	C:	380	736	63,3	11	725	309 42,6	238 32,8	107 14,8	17 2,3	9 1,2	29 4,0	3 0,4	1 0,1	12 1,7	
			D:	380	736	63,3	15	721	317 44,0	235 32,6	99 13,7	14 1,9	9 1,2	31 4,3	3 0,4	2 0,3	11 1,5	

Ergebnis und prozentuale Stimmenverteilung der Wahl des Rates und der Bezirksvertretungen in den Stimmbezirken 6309 bis 7105

(Die Wahlbeteiligung errechnet sich näherungsweise: Wähler im Wahllokal zuzüglich ausgestellte Wahlscheine minus eingenommene Wahlscheine mal 100; dividiert durch die Zahl der Wahlberechtigten insgesamt.)

Stimmbezirk	Anschrift des Wahllokals	Wahlberechtigte insgesamt	C: Ratswahl D: Bezirksvertretungswahl	Ausgestellte Wahlscheine	Wähler insgesamt	Wahlbeteiligung in %	Abgegebene Stimmen		Von den gültigen Stimmen entfielen auf									
							ungültig	gültig	CDU	SPD	GRÜNE	BÜRGERLISTE	DVU	FDP	Linkes Bündnis	Offensive D	PDS - Offene Liste	Wählervereinigung Stadtgrüne
6309	Kirchhörder-Grundschule Kobbendelle 6	1.561	C:	370	686	67,6	2	684	341 49,9	193 28,2	73 10,7	13 1,9	8 1,2	36 5,3	2 0,3	6 0,9	12 1,8	
			D:	370	686	67,6	3	683	332 48,6	191 28,0	84 12,3	14 2,0	8 1,2	38 5,6	2 0,3	5 0,7	9 1,3	
6391	Erna-David-Zentrum Mergelteichstraße 31	626	C:	79	169	39,6	2	167	21 12,6	115 68,9	18 10,8	5 3,0	0 0,0	2 1,2	0 0,0	2 1,2	4 2,4	
			D:	79	169	39,6	2	167	21 12,6	115 68,9	17 10,2	6 3,6	0 0,0	3 1,8	0 0,0	3 1,8	2 1,2	
6395	IWO-Haus Königswall 14		C:		883		10	873	509 58,3	217 24,9	59 6,8	14 1,6	2 0,2	50 5,7	4 0,5	7 0,8	11 1,3	
			D:		883		11	872	518 59,4	212 24,3	60 6,9	17 1,9	1 0,1	42 4,8	6 0,7	7 0,8	9 1,0	
6396	IWO-Haus Königswall 14		C:		911		5	906	492 54,3	228 25,2	80 8,8	18 2,0	6 0,7	55 6,1	10 1,1	2 0,2	15 1,7	
			D:		911		5	906	514 56,7	223 24,6	78 8,6	20 2,2	8 0,9	42 4,6	6 0,7	1 0,1	14 1,5	
6397	IWO-Haus Königswall 14		C:		1.107		24	1.083	574 53,0	293 27,1	95 8,8	13 1,2	12 1,1	78 7,2	4 0,4	1 0,1	13 1,2	
			D:		1.107		37	1.070	593 55,4	267 25,0	112 10,5	13 1,2	14 1,3	55 5,1	6 0,6	0 0,0	10 0,9	
7101	Brückenschänke Bövinghauser Straße 23	1.814	C:	212	621	45,9	12	609	229 37,6	240 39,4	38 6,2	11 1,8	32 5,3	33 5,4	11 1,8	7 1,1	8 1,3	
			D:	212	621	45,9	10	611	215 35,2	246 40,3	40 6,5	19 3,1	31 5,1	26 4,3	6 1,0	25 4,1	3 0,5	
7102	Zur Scheune Bockenfelder Straße 145	1.319	C:	165	529	52,6	3	526	112 21,3	302 57,4	56 10,6	6 1,1	20 3,8	11 2,1	2 0,4	2 0,4	15 2,9	
			D:	165	529	52,6	3	526	111 21,1	296 56,3	59 11,2	11 2,1	21 4,0	7 1,3	5 1,0	12 2,3	4 0,8	
7103	Eisenbarth Gastronomie Volksgartenstraße 61	1.419	C:	194	465	46,4	7	458	129 28,2	227 49,6	33 7,2	14 3,1	19 4,1	13 2,8	1 0,2	6 1,3	16 3,5	
			D:	194	465	46,4	6	459	142 30,9	214 46,6	37 8,1	14 3,1	21 4,6	11 2,4	4 0,9	15 3,3	1 0,2	
7104	Plesken Provinzialstraße 156	1.653	C:	194	547	44,8	6	541	179 33,1	265 49,0	26 4,8	13 2,4	14 2,6	32 5,9	2 0,4	3 0,6	7 1,3	
			D:	194	547	44,8	8	539	174 32,3	262 48,6	29 5,4	15 2,8	13 2,4	31 5,8	5 0,9	9 1,7	1 0,2	
7105	Martin Luther King Haus Holtestraße 77	1.461	C:	124	619	50,9	9	610	169 27,7	316 51,8	58 9,5	14 2,3	16 2,6	15 2,5	3 0,5	8 1,3	11 1,8	
			D:	124	619	50,9	11	608	155 25,5	317 52,1	68 11,2	19 3,1	16 2,6	13 2,1	9 1,5	9 1,5	2 0,3	

Ergebnis und prozentuale Stimmenverteilung der Wahl des Rates und der Bezirksvertretungen in den Stimmbezirken 7106 bis 7205

(Die Wahlbeteiligung errechnet sich näherungsweise: Wähler im Wahllokal zuzüglich ausgestellte Wahlscheine minus eingenommene Wahlscheine mal 100; dividiert durch die Zahl der Wahlberechtigten insgesamt.)

Stimmbezirk	Anschrift des Wahllokals	Wahlberechtigte insgesamt	C: Ratswahl D: Bezirksvertretungswahl	Ausgestellte Wahlscheine	Wähler insgesamt	Wahlbeteiligung in %	Abgegebene Stimmen		Von den gültigen Stimmen entfielen auf									
							ungültig	gültig	CDU	SPD	GRÜNE	BÜRGERLISTE	DVU	FDP	Linkes Bündnis	Offensive D	PDS - Offene Liste	Wählervereinigung Stadtgrüne
7106	Gaststätte Haus Niederhoff Provinzialstraße 273	1.562	C:	243	600	54,0	8	592	172 29,1	297 50,2	46 7,8	15 2,5	24 4,1	16 2,7	7 1,2	6 1,0	9 1,5	
			D:	243	600	54,0	7	593	174 29,3	289 48,7	55 9,3	15 2,5	23 3,9	17 2,9		7 1,2	9 1,5	4 0,7
7107	Haus Windau Provinzialstraße 318	1.922	C:	162	556	37,4	7	549	178 32,4	247 45,0	39 7,1	20 3,6	30 5,5	11 2,0	3 0,5	1 0,2	20 3,6	
			D:	162	556	37,4	6	550	176 32,0	245 44,5	40 7,3	29 5,3	25 4,5	12 2,2		2 0,4	20 3,6	1 0,2
7108	Zur Alten Esche Bockenfelder Straße 134	974	C:	97	373	48,3	3	370	104 28,1	197 53,2	20 5,4	6 1,6	17 4,6	10 2,7	3 0,8	0 0,0	13 3,5	
			D:	97	373	48,3	3	370	99 26,8	189 51,1	26 7,0	15 4,1	17 4,6	15 4,1		0 0,0	8 2,2	1 0,3
7195	IWO-Haus Königswall 14		C:		666		6	660	254 38,5	256 38,8	30 4,5	35 5,3	25 3,8	30 4,5	2 0,3	8 1,2	20 3,0	
			D:		666		6	660	245 37,1	251 38,0	36 5,5	46 7,0	30 4,5	23 3,5		8 1,2	17 2,6	4 0,6
7196	IWO-Haus Königswall 14		C:		654		11	643	231 35,9	270 42,0	44 6,8	29 4,5	22 3,4	27 4,2	4 0,6	5 0,8	11 1,7	
			D:		654		12	642	230 35,8	258 40,2	51 7,9	36 5,6	21 3,3	18 2,8		5 0,8	12 1,9	11 1,7
7201	Heinrich-Böll-Gesamtschule Volksgartenstraße 19	1.991	C:	247	825	53,8	6	819	223 27,2	385 47,0	97 11,8	20 2,4	22 2,7	39 4,8	4 0,5	5 0,6	24 2,9	
			D:	247	825	53,8	8	817	213 26,1	383 46,9	100 12,2	18 2,2	20 2,4	45 5,5		9 1,1	26 3,2	3 0,4
7202	Gaststätte Piano Lütgendortmunder Straße 43	1.606	C:	120	508	39,1	3	505	129 25,5	256 50,7	16 3,2	29 5,7	27 5,3	24 4,8	3 0,6	4 0,8	17 3,4	
			D:	120	508	39,1	3	505	127 25,1	251 49,7	28 5,5	26 5,1	26 5,1	21 4,2		5 1,0	16 3,2	5 1,0
7203	Zum Treffpunkt Vorstenstraße 1	1.900	C:	169	573	39,1	2	571	131 22,9	322 56,4	25 4,4	21 3,7	30 5,3	17 3,0	4 0,7	4 0,7	17 3,0	
			D:	169	573	39,1	2	571	112 19,6	329 57,6	27 4,7	26 4,6	31 5,4	14 2,5		7 1,2	20 3,5	5 0,9
7204	Gaststätte Piano Lütgendortmunder Straße 43	2.015	C:	207	723	46,2	3	720	201 27,9	323 44,9	58 8,1	49 6,8	39 5,4	22 3,1	8 1,1	3 0,4	17 2,4	
			D:	207	723	46,2	5	718	188 26,2	337 46,9	64 8,9	49 6,8	33 4,6	19 2,6		7 1,0	19 2,6	2 0,3
7205	Mörike-Grundschule Somborner Straße 110	1.594	C:	157	570	45,6	7	563	146 25,9	279 49,6	46 8,2	27 4,8	23 4,1	22 3,9	0 0,0	4 0,7	16 2,8	
			D:	157	570	45,6	8	562	147 26,2	270 48,0	48 8,5	34 6,0	21 3,7	20 3,6		3 0,5	15 2,7	4 0,7

Ergebnis und prozentuale Stimmenverteilung der Wahl des Rates und der Bezirksvertretungen in den Stimmbezirken 7206 bis 7305

(Die Wahlbeteiligung errechnet sich näherungsweise: Wähler im Wahllokal zuzüglich ausgestellte Wahlscheine minus eingenommene Wahlscheine mal 100; dividiert durch die Zahl der Wahlberechtigten insgesamt.)

Stimmbezirk	Anschrift des Wahllokals	Wahlberechtigte insgesamt	C: Ratswahl D: Bezirksvertretungswahl	Ausgestellte Wahlscheine	Wähler insgesamt	Wahlbeteiligung in %	Abgegebene Stimmen		Von den gültigen Stimmen entfielen auf									
							ungültig	gültig	CDU	SPD	GRÜNE	BÜRGERLISTE	DVU	FDP	Linkes Bündnis	Offensive D	PDS - Offene Liste	Wählervereinigung Stadtgrüne
7206	Gaststätte Zur Ranch Flaspoete 47	1.696	C:	181	631	47,9	5	626	170 27,2	294 47,0	59 9,4	27 4,3	30 4,8	19 3,0	2 0,3	8 1,3	17 2,7	
			D:	181	631	47,9	4	627	165 26,3	299 47,7	58 9,3	25 4,0	34 5,4	17 2,7		6 1,0	19 3,0	4 0,6
7207	Brinkhoffs No. 1 Live Lütgendortmunder Hellweg 242	1.481	C:	137	444	39,2	4	440	115 26,1	214 48,6	32 7,3	12 2,7	20 4,5	21 4,8	0 0,0	3 0,7	23 5,2	
			D:	137	444	39,2	4	440	107 24,3	216 49,1	30 6,8	17 3,9	23 5,2	22 5,0		3 0,7	19 4,3	3 0,7
7208	Kath. Pfarrzentrum Limbecker Straße 39	1.903	C:	278	632	47,8	15	617	197 31,9	281 45,5	68 11,0	13 2,1	11 1,8	17 2,8	8 1,3	6 1,0	16 2,6	
			D:	278	632	47,8	12	620	181 29,2	284 45,8	74 11,9	10 1,6	12 1,9	20 3,2		8 1,3	26 4,2	5 0,8
7295	IWO-Haus Königswall 14		C:		683		8	675	218 32,3	295 43,7	42 6,2	34 5,0	16 2,4	35 5,2	3 0,4	8 1,2	24 3,6	
			D:		683		8	675	218 32,3	286 42,4	45 6,7	48 7,1	15 2,2	29 4,3		9 1,3	18 2,7	7 1,0
7296	IWO-Haus Königswall 14		C:		734		6	728	239 32,8	304 41,8	61 8,4	33 4,5	23 3,2	30 4,1	9 1,2	10 1,4	19 2,6	
			D:		734		4	730	236 32,3	307 42,1	67 9,2	36 4,9	28 3,8	24 3,3		8 1,1	20 2,7	4 0,5
7301	Hotel Restaurant In der Meile In Der Meile 16	1.944	C:	240	695	48,1	11	684	193 28,2	275 40,2	76 11,1	86 12,6	16 2,3	19 2,8	3 0,4	1 0,1	15 2,2	
			D:	240	695	48,1	13	682	189 27,7	267 39,1	82 12,0	89 13,0	18 2,6	15 2,2		3 0,4	18 2,6	1 0,1
7302	Martener Hof Martener Straße 337	2.004	C:	191	664	42,7	7	657	183 27,9	261 39,7	54 8,2	82 12,5	34 5,2	23 3,5	2 0,3	4 0,6	14 2,1	
			D:	191	664	42,7	9	655	174 26,6	267 40,8	56 8,5	81 12,4	35 5,3	22 3,4		5 0,8	10 1,5	5 0,8
7303	Oespel-Kley-Grundschule Auf Der Linnert 6	1.856	C:	288	716	54,1	11	705	225 31,9	282 40,0	91 12,9	24 3,4	35 5,0	35 5,0	2 0,3	0 0,0	11 1,6	
			D:	288	716	54,1	10	706	226 32,0	271 38,4	104 14,7	25 3,5	31 4,4	34 4,8		2 0,3	12 1,7	1 0,1
7304	Begegnungsstätte Oespel/Kley Kleybreite 32	1.791	C:	307	836	63,8	4	832	268 32,2	310 37,3	117 14,1	28 3,4	27 3,2	56 6,7	9 1,1	2 0,2	15 1,8	
			D:	307	836	63,8	9	827	269 32,5	312 37,7	127 15,4	38 4,6	24 2,9	37 4,5		1 0,1	18 2,2	1 0,1
7305	Haus Rüssmann Dorneystraße 33	1.457	C:	177	587	52,4	8	579	118 20,4	338 58,4	48 8,3	8 1,4	34 5,9	18 3,1	0 0,0	1 0,2	14 2,4	
			D:	177	587	52,4	8	579	109 18,8	333 57,5	57 9,8	11 1,9	36 6,2	15 2,6		4 0,7	14 2,4	0 0,0

Ergebnis und prozentuale Stimmenverteilung der Wahl des Rates und der Bezirksvertretungen in den Stimmbezirken 7306 bis 8106

(Die Wahlbeteiligung errechnet sich näherungsweise: Wähler im Wahllokal zuzüglich ausgestellte Wahlscheine minus eingenommene Wahlscheine mal 100; dividiert durch die Zahl der Wahlberechtigten insgesamt.)

Stimmbezirk	Anschrift des Wahllokals	Wahlberechtigte insgesamt	C: Ratswahl D: Bezirksvertretungswahl	Ausgestellte Wahlscheine	Wähler insgesamt	Wahlbeteiligung in %	Abgegebene Stimmen		Von den gültigen Stimmen entfielen auf									
							ungültig	gültig	CDU	SPD	GRÜNE	BÜRGERLISTE	DVU	FDP	Linkes Bündnis	Offensive D	PDS - Offene Liste	Wählervereini-gung Stadtgrüne
7306	Gaststätte Dorfkrug Kleybredde 77	1.399	C:	142	641	56,0	5	636	118 18,6	334 52,5	70 11,0	18 2,8	42 6,6	26 4,1	5 0,8	9 1,4	14 2,2	
			D:	142	641	56,0	7	634	122 19,2	319 50,3	74 11,7	20 3,2	43 6,8	26 4,1		9 1,4	20 3,2	1 0,2
7307	Zum Güterbahnhof Karolinenstraße 17	2.066	C:	193	533	35,1	11	522	128 24,5	250 47,9	24 4,6	25 4,8	41 7,9	23 4,4	8 1,5	3 0,6	20 3,8	
			D:	193	533	35,1	11	522	131 25,1	236 45,2	28 5,4	32 6,1	44 8,4	22 4,2		6 1,1	21 4,0	2 0,4
7395	IWO-Haus Königswall 14		C:		670		6	664	182 27,4	255 38,4	65 9,8	64 9,6	17 2,6	56 8,4	5 0,8	6 0,9	14 2,1	
			D:		670		5	665	182 27,4	254 38,2	67 10,1	76 11,4	17 2,6	49 7,4		4 0,6	11 1,7	5 0,8
7396	IWO-Haus Königswall 14		C:		781		8	773	249 32,2	291 37,6	78 10,1	54 7,0	19 2,5	50 6,5	5 0,6	5 0,6	22 2,8	
			D:		781		11	770	249 32,3	278 36,1	75 9,7	68 8,8	19 2,5	49 6,4		2 0,3	26 3,4	4 0,5
8101	Gaststätte Sängenheim Westerwikstraße 59	1.395	C:	145	480	44,8	5	475	185 38,9	181 38,1	40 8,4	6 1,3	33 6,9	14 2,9	1 0,2	3 0,6	12 2,5	
			D:	145	480	44,8	3	477	176 36,9	196 41,1	35 7,3	5 1,0	34 7,1	17 3,6		2 0,4	11 2,3	1 0,2
8102	Hangeney-Grundschule Hangeneystraße 60	1.304	C:	150	500	49,8	8	492	135 27,4	245 49,8	37 7,5	9 1,8	23 4,7	22 4,5	0 0,0	5 1,0	16 3,3	
			D:	150	500	49,8	9	491	120 24,4	257 52,3	41 8,4	9 1,8	21 4,3	21 4,3		4 0,8	17 3,5	1 0,2
8103	Ev. Kirchengemeinde Hangeneystraße 111	1.362	C:	109	618	53,4	12	606	159 26,2	304 50,2	53 8,7	16 2,6	32 5,3	23 3,8	2 0,3	1 0,2	16 2,6	
			D:	109	618	53,4	11	607	140 23,1	310 51,1	56 9,2	15 2,5	36 5,9	21 3,5		6 1,0	19 3,1	4 0,7
8104	AWO-Seniorenzentrum Bockenfelder Straße 54	1.569	C:	153	558	45,3	4	554	154 27,8	280 50,5	48 8,7	10 1,8	18 3,2	18 3,2	5 0,9	5 0,9	16 2,9	
			D:	153	558	45,3	5	553	132 23,9	291 52,6	55 9,9	14 2,5	19 3,4	17 3,1		5 0,9	15 2,7	5 0,9
8105	Kath. Krankenhaus Do-West Zollernstraße 40	1.561	C:	113	545	42,2	7	538	197 36,6	234 43,5	47 8,7	13 2,4	20 3,7	17 3,2	1 0,2	0 0,0	9 1,7	
			D:	113	545	42,2	7	538	181 33,6	238 44,2	57 10,6	9 1,7	26 4,8	18 3,3		1 0,2	7 1,3	1 0,2
8106	Gaststätte Haus Böllhoff Westerwikstraße 1	1.519	C:	150	566	47,1	8	558	173 31,0	258 46,2	42 7,5	7 1,3	35 6,3	18 3,2	1 0,2	4 0,7	20 3,6	
			D:	150	566	47,1	5	561	158 28,2	265 47,2	45 8,0	6 1,1	35 6,2	24 4,3		3 0,5	19 3,4	6 1,1

Ergebnis und prozentuale Stimmenverteilung der Wahl des Rates und der Bezirksvertretungen in den Stimmbezirken 8195 bis 8303

(Die Wahlbeteiligung errechnet sich näherungsweise: Wähler im Wahllokal zuzüglich ausgestellte Wahlscheine minus eingenommene Wahlscheine mal 100; dividiert durch die Zahl der Wahlberechtigten insgesamt.)

Stimmbezirk	Anschrift des Wahllokals	Wahlberechtigte insgesamt	C: Ratswahl D: Bezirksvertretungswahl	Ausgestellte Wahlscheine	Wähler insgesamt	Wahlbeteiligung in %	Abgegebene Stimmen		Von den gültigen Stimmen entfielen auf									
							ungültig	gültig	CDU	SPD	GRÜNE	BÜRGERLISTE	DVU	FDP	Linkes Bündnis	Offensive D	PDS - Offene Liste	Wählervereini- gung Stadtgrüne
8195	IWO-Haus Königswall 14		C:		768		13	755	285 37,7	300 39,7	64 8,5	31 4,1	23 3,0	20 2,6	1 0,1	8 1,1	23 3,0	
			D:		768		13	755	274 36,3	306 40,5	63 8,3	32 4,2	22 2,9	21 2,8		7 0,9	22 2,9	8 1,1
8201	Hansa-Grundschule Welkenerstraße 24	1.510	C:	98	566	44,0	9	557	97 17,4	301 54,0	43 7,7	21 3,8	47 8,4	11 2,0	5 0,9	5 0,9	27 4,8	
			D:	98	566	44,0	13	553	88 15,9	305 55,2	48 8,7	21 3,8	45 8,1	13 2,4		3 0,5	28 5,1	2 0,4
8202	Karl-Exius-Haus Westhusener Straße 16	1.325	C:	150	549	52,8	7	542	133 24,5	250 46,1	42 7,7	15 2,8	50 9,2	26 4,8	4 0,7	1 0,2	21 3,9	
			D:	150	549	52,8	7	542	127 23,4	258 47,6	44 8,1	22 4,1	50 9,2	16 3,0		2 0,4	21 3,9	2 0,4
8203	Kindergarten A.Lindgren Rahmer Straße 251	1.687	C:	202	598	47,4	6	592	185 31,3	279 47,1	38 6,4	15 2,5	34 5,7	12 2,0	2 0,3	7 1,2	20 3,4	
			D:	202	598	47,4	6	592	176 29,7	280 47,3	43 7,3	15 2,5	34 5,7	14 2,4		7 1,2	15 2,5	8 1,4
8204	Jungferntal-Grundschule Jungferntalstraße 62	1.808	C:	150	662	44,9	10	652	168 25,8	335 51,4	38 5,8	10 1,5	49 7,5	14 2,1	3 0,5	8 1,2	27 4,1	
			D:	150	662	44,9	10	652	159 24,4	332 50,9	44 6,7	11 1,7	48 7,4	15 2,3		5 0,8	33 5,1	5 0,8
8205	Jungferntal-Grundschule Jungferntalstraße 62	1.814	C:	191	625	45,0	9	616	141 22,9	324 52,6	37 6,0	12 1,9	53 8,6	23 3,7	4 0,6	5 0,8	17 2,8	
			D:	191	625	45,0	11	614	147 23,9	313 51,0	35 5,7	21 3,4	46 7,5	22 3,6		4 0,7	21 3,4	5 0,8
8295	IWO-Haus Königswall 14		C:		757		9	748	223 29,8	361 48,3	56 7,5	26 3,5	30 4,0	28 3,7	7 0,9	3 0,4	14 1,9	
			D:		757		6	751	206 27,4	366 48,7	53 7,1	31 4,1	33 4,4	25 3,3		3 0,4	32 4,3	2 0,3
8301	Kath.Pfarrer-Dillier-Haus Deusener Straße 161	1.577	C:	181	663	53,5	6	657	191 29,1	307 46,7	64 9,7	26 4,0	38 5,8	13 2,0	2 0,3	2 0,3	14 2,1	
			D:	181	663	53,5	4	659	172 26,1	346 52,5	54 8,2	22 3,3	41 6,2	13 2,0		1 0,2	10 1,5	0 0,0
8302	Gilden-Grundschule Friedrichruher Straße 11	1.109	C:	109	376	43,7	5	371	99 26,7	183 49,3	33 8,9	11 3,0	19 5,1	9 2,4	2 0,5	3 0,8	12 3,2	
			D:	109	376	43,7	5	371	97 26,1	178 48,0	40 10,8	10 2,7	20 5,4	7 1,9		3 0,8	16 4,3	0 0,0
8303	Urbanus-Grundschule Roßbachstraße 21	1.654	C:	160	619	47,1	5	614	208 33,9	279 45,4	44 7,2	21 3,4	23 3,7	16 2,6	4 0,7	4 0,7	15 2,4	
			D:	160	619	47,1	5	614	202 32,9	279 45,4	50 8,1	20 3,3	20 3,3	19 3,1		6 1,0	16 2,6	2 0,3

Ergebnis und prozentuale Stimmenverteilung der Wahl des Rates und der Bezirksvertretungen in den Stimmbezirken 8304 bis 9104

(Die Wahlbeteiligung errechnet sich näherungsweise: Wähler im Wahllokal zuzüglich ausgestellte Wahlscheine minus eingenommene Wahlscheine mal 100; dividiert durch die Zahl der Wahlberechtigten insgesamt.)

Stimmbezirk	Anschrift des Wahllokals	Wahlberechtigte insgesamt	C: Ratswahl D: Bezirksvertretungswahl	Ausgestellte Wahlscheine	Wähler insgesamt	Wahlbeteiligung in %	Abgegebene Stimmen		Von den gültigen Stimmen entfielen auf									
							ungültig	gültig	CDU	SPD	GRÜNE	BÜRGERLISTE	DVU	FDP	Linkes Bündnis	Offensive D	PDS - Offene Liste	Wählervereinigung Stadtgrüne
8304	Gaststätte Auf'm Felde Allensteiner Straße 45	1.795	C:	152	750	50,3	13	737	194 26,3	365 49,5	80 10,9	15 2,0	42 5,7	13 1,8	2 0,3	1 0,1	25 3,4	
			D:	152	750	50,3	12	738	181 24,5	364 49,3	83 11,2	19 2,6	44 6,0	16 2,2	3 0,4	25 3,4	3 0,4	
8305	Bezirksverwaltungsstelle Rahmer Straße 15	1.452	C:	157	466	42,9	6	460	118 25,7	206 44,8	41 8,9	13 2,8	27 5,9	31 6,7	1 0,2	4 0,9	19 4,1	
			D:	157	466	42,9	3	463	116 25,1	206 44,5	43 9,3	14 3,0	30 6,5	24 5,2	4 0,9	22 4,8	4 0,9	
8306	Seniorenbegegnungsst. Hu. Parsevalstraße 170	1.318	C:	156	490	49,0	4	486	128 26,3	211 43,4	54 11,1	11 2,3	23 4,7	20 4,1	3 0,6	5 1,0	31 6,4	
			D:	156	490	49,0	5	485	128 26,4	216 44,5	51 10,5	14 2,9	22 4,5	16 3,3	4 0,8	30 6,2	4 0,8	
8307	KGV Glückauf Hansa Varziner Straße 110	1.629	C:	138	594	44,9	9	585	152 26,0	280 47,9	40 6,8	25 4,3	45 7,7	12 2,1	7 1,2	5 0,9	19 3,2	
			D:	138	594	44,9	10	584	149 25,5	286 49,0	50 8,6	20 3,4	43 7,4	14 2,4	4 0,7	15 2,6	3 0,5	
8395	IWO-Haus Königswall 14		C:		665		9	656	221 33,7	272 41,5	50 7,6	23 3,5	23 3,5	26 4,0	6 0,9	2 0,3	33 5,0	
			D:		665		4	661	226 34,2	280 42,4	46 7,0	29 4,4	20 3,0	23 3,5	0 0,0	35 5,3	2 0,3	
8396	IWO-Haus Königswall 14		C:		326		2	324	125 38,6	130 40,1	31 9,6	7 2,2	9 2,8	8 2,5	4 1,2	2 0,6	8 2,5	
			D:		326		3	323	127 39,3	128 39,6	27 8,4	11 3,4	7 2,2	6 1,9	2 0,6	12 3,7	3 0,9	
9101	Haus Lüke Siegenstraße 202	1.501	C:	200	611	54,0	4	607	200 32,9	226 37,2	96 15,8	7 1,2	24 4,0	20 3,3	2 0,3	6 1,0	26 4,3	
			D:	200	611	54,0	4	607	192 31,6	228 37,6	108 17,8	3 0,5	28 4,6	18 3,0	4 0,7	26 4,3		
9102	Regenbogen-Grundschule Adalmundstraße 1	1.591	C:	192	536	45,8	5	531	204 38,4	187 35,2	70 13,2	9 1,7	27 5,1	16 3,0	5 0,9	3 0,6	10 1,9	
			D:	192	536	45,8	6	530	195 36,8	190 35,8	80 15,1	6 1,1	25 4,7	19 3,6	3 0,6	12 2,3		
9103	AWO-Altenstube Hobestadt 5	1.647	C:	111	570	41,3	3	567	159 28,0	266 46,9	28 4,9	6 1,1	67 11,8	18 3,2	0 0,0	3 0,5	20 3,5	
			D:	111	570	41,3	2	568	153 26,9	266 46,8	29 5,1	6 1,1	67 11,8	25 4,4	3 0,5	19 3,3		
9104	Gasthof Wiegand Castroper Straße 147	1.696	C:	175	695	51,3	4	691	216 31,3	312 45,2	60 8,7	7 1,0	43 6,2	27 3,9	1 0,1	7 1,0	18 2,6	
			D:	175	695	51,3	4	691	210 30,4	300 43,4	73 10,6	8 1,2	46 6,7	27 3,9	9 1,3	18 2,6		

Ergebnis und prozentuale Stimmenverteilung der Wahl des Rates und der Bezirksvertretungen in den Stimmbezirken 9105 bis 9205

(Die Wahlbeteiligung errechnet sich näherungsweise: Wähler im Wahllokal zuzüglich ausgestellte Wahlscheine minus eingenommene Wahlscheine mal 100; dividiert durch die Zahl der Wahlberechtigten insgesamt.)

Stimmbezirk	Anschrift des Wahllokals	Wahlberechtigte insgesamt	C: Ratswahl D: Bezirksvertretungswahl	Ausgestellte Wahlscheine	Wähler insgesamt	Wahlbeteiligung in %	Abgegebene Stimmen		Von den gültigen Stimmen entfielen auf									
							ungültig	gültig	CDU	SPD	GRÜNE	BÜRGERLISTE	DVU	FDP	Linkes Bündnis	Offensive D	PDS - Offene Liste	Wählervereinigung Stadtgrüne
9105	Schragsmüller-Grundschule Castroper Straße 153	1.233	C:	91	460	44,7	3	457	116 25,4	197 43,1	49 10,7	11 2,4	34 7,4	17 3,7	6 1,3	12 2,6	15 3,3	
			D:	91	460	44,7	2	458	115 25,1	194 42,4	59 12,9	12 2,6	41 9,0	14 3,1	8 1,7	15 3,3		
9106	Seniorenheim Mengede Burgring 3	1.447	C:	128	471	41,4	10	461	152 33,0	193 41,9	35 7,6	8 1,7	37 8,0	15 3,3	2 0,4	9 2,0	10 2,2	
			D:	128	471	41,4	11	460	136 29,6	193 42,0	44 9,6	8 1,7	31 6,7	25 5,4	9 2,0	14 3,0		
9107	Regenbogen-Grundschule Adalmundstraße 1	1.629	C:	245	739	60,4	10	729	289 39,6	290 39,8	73 10,0	16 2,2	20 2,7	21 2,9	4 0,5	1 0,1	15 2,1	
			D:	245	739	60,4	11	728	270 37,1	281 38,6	96 13,2	16 2,2	17 2,3	29 4,0	3 0,4	16 2,2		
9195	IWO-Haus Königswall 14		C:		654		8	646	244 37,8	212 32,8	66 10,2	15 2,3	29 4,5	45 7,0	3 0,5	10 1,5	22 3,4	
			D:		654		5	649	240 37,0	209 32,2	81 12,5	16 2,5	27 4,2	48 7,4	9 1,4	19 2,9		
9196	IWO-Haus Königswall 14		C:		394		9	385	157 40,8	139 36,1	35 9,1	8 2,1	23 6,0	12 3,1	1 0,3	1 0,3	9 2,3	
			D:		394		11	383	144 37,6	143 37,3	39 10,2	11 2,9	24 6,3	15 3,9	1 0,3	6 1,6		
9201	Hallenbad-Restaurant Neumarkstraße 40	1.587	C:	160	483	40,5	4	479	123 25,7	229 47,8	38 7,9	7 1,5	36 7,5	19 4,0	1 0,2	7 1,5	19 4,0	
			D:	160	483	40,5	3	480	126 26,3	224 46,7	41 8,5	9 1,9	38 7,9	15 3,1	5 1,0	22 4,6		
9202	Heinrich-Heine-Gymnasium Dörwerstraße 34	1.412	C:	181	518	49,5	2	516	160 31,0	262 50,8	28 5,4	6 1,2	28 5,4	19 3,7	1 0,2	3 0,6	9 1,7	
			D:	181	518	49,5	2	516	152 29,5	279 54,1	24 4,7	5 1,0	27 5,2	14 2,7	3 0,6	12 2,3		
9203	Heinrich-Heine-Gymnasium Dörwerstraße 34	1.603	C:	119	560	42,4	3	557	187 33,6	251 45,1	41 7,4	6 1,1	29 5,2	10 1,8	2 0,4	4 0,7	27 4,8	
			D:	119	560	42,4	2	558	176 31,5	244 43,7	56 10,0	7 1,3	32 5,7	11 2,0	3 0,5	29 5,2		
9204	Schopenhauer-Grundschule Karl-Schurz-Straße 14	1.017	C:	82	331	40,6	6	325	79 24,3	147 45,2	27 8,3	2 0,6	41 12,6	5 1,5	3 0,9	3 0,9	18 5,5	
			D:	82	331	40,6	5	326	73 22,4	146 44,8	27 8,3	3 0,9	48 14,7	6 1,8	4 1,2	19 5,8		
9205	Sportklausen Wodanstraße 26	1.299	C:	103	369	36,3	4	365	78 21,4	161 44,1	22 6,0	8 2,2	58 15,9	13 3,6	4 1,1	8 2,2	13 3,6	
			D:	103	369	36,3	3	366	73 19,9	162 44,3	24 6,6	10 2,7	61 16,7	15 4,1	8 2,2	13 3,6		

Ergebnis und prozentuale Stimmenverteilung der Wahl des Rates und der Bezirksvertretungen in den Stimmbezirken 9206 bis 9395

(Die Wahlbeteiligung errechnet sich näherungsweise: Wähler im Wahllokal zuzüglich ausgestellte Wahlscheine minus eingenommene Wahlscheine mal 100; dividiert durch die Zahl der Wahlberechtigten insgesamt.)

Stimmbezirk	Anschrift des Wahllokals	Wahlberechtigte insgesamt	C: Ratswahl D: Bezirksvertretungswahl	Ausgestellte Wahlscheine	Wähler insgesamt	Wahlbeteiligung in %	Abgegebene Stimmen		Von den gültigen Stimmen entfielen auf									
							ungültig	gültig	CDU	SPD	GRÜNE	BÜRGERLISTE	DVU	FDP	Linkes Bündnis	Offensive D	PDS - Offene Liste	Wählervereinigung Stadtgrüne
9206	A.-Schweitzer-Realschule Dörwerstraße 42	1.258	C:	150	424	45,6	2	422	112 26,5	197 46,7	33 7,8	7 1,7	36 8,5	12 2,8	3 0,7	4 0,9	18 4,3	
			D:	150	424	45,6	2	422	109 25,8	202 47,9	40 9,5	5 1,2	34 8,1	12 2,8		6 1,4	14 3,3	
9295	IWO-Haus Königswall 14		C:		760		10	750	212 28,3	336 44,8	63 8,4	17 2,3	45 6,0	36 4,8	9 1,2	11 1,5	21 2,8	
			D:		760		10	750	211 28,1	333 44,4	80 10,7	19 2,5	43 5,7	29 3,9		10 1,3	25 3,3	
9301	Bodelschwingh-Grundschule Auf Dem Kellerkamp 11	1.625	C:	121	627	46,0	12	615	185 30,1	297 48,3	40 6,5	16 2,6	38 6,2	20 3,3	4 0,7	2 0,3	13 2,1	
			D:	121	627	46,0	13	614	166 27,0	305 49,7	48 7,8	22 3,6	36 5,9	21 3,4		2 0,3	14 2,3	
9302	Jacob's Schloßstraße 44	1.581	C:	182	701	55,9	3	698	275 39,4	270 38,7	79 11,3	8 1,1	25 3,6	20 2,9	2 0,3	5 0,7	14 2,0	
			D:	182	701	55,9	3	698	245 35,1	290 41,5	85 12,2	12 1,7	25 3,6	21 3,0		5 0,7	15 2,1	
9303	Bodelschwingher Hof Bodelschwingher Straße 121	1.078	C:	51	360	38,1	5	355	147 41,4	141 39,7	20 5,6	4 1,1	17 4,8	9 2,5	2 0,6	2 0,6	13 3,7	
			D:	51	360	38,1	5	355	151 42,5	137 38,6	19 5,4	3 0,8	20 5,6	8 2,3		3 0,8	14 3,9	
9304	Städtischer Kindergarten Speckestraße 15	1.177	C:	52	353	34,4	1	352	127 36,1	147 41,8	21 6,0	4 1,1	27 7,7	10 2,8	1 0,3	2 0,6	13 3,7	
			D:	52	353	34,4	1	352	126 35,8	141 40,1	24 6,8	4 1,1	31 8,8	10 2,8		1 0,3	15 4,3	
9305	AWO-Begegnungsstätte Speckestraße 19	1.406	C:	140	456	42,4	4	452	130 28,8	230 50,9	31 6,9	2 0,4	37 8,2	8 1,8	1 0,2	4 0,9	9 2,0	
			D:	140	456	42,4	4	452	118 26,1	229 50,7	36 8,0	4 0,9	37 8,2	13 2,9		4 0,9	11 2,4	
9306	Nikolaus-Kopernikus-Realschule Im Odemsloh 107	1.593	C:	108	518	39,3	3	515	150 29,1	248 48,2	34 6,6	8 1,6	38 7,4	14 2,7	3 0,6	3 0,6	17 3,3	
			D:	108	518	39,3	4	514	130 25,3	263 51,2	45 8,8	10 1,9	30 5,8	15 2,9		1 0,2	20 3,9	
9307	Städtischer Kindergarten Biehleweg 29	1.515	C:	146	559	46,5	6	553	155 28,0	289 52,3	32 5,8	16 2,9	32 5,8	13 2,4	3 0,5	5 0,9	8 1,4	
			D:	146	559	46,5	5	554	153 27,6	281 50,7	38 6,9	20 3,6	34 6,1	15 2,7		5 0,9	8 1,4	
9395	IWO-Haus Königswall 14		C:		744		5	739	309 41,8	263 35,6	57 7,7	21 2,8	35 4,7	29 3,9	4 0,5	6 0,8	15 2,0	
			D:		744		6	738	282 38,2	275 37,3	66 8,9	24 3,3	34 4,6	35 4,7		3 0,4	19 2,6	

Anhang E

Ergebnis und prozentuale Stimmenverteilung der Ausländerbeiratswahl

Ergebnis und prozentuale Stimmenverteilung der Ausländerbeiratswahl in den Stimmbezirken 1 bis 13

(Die Wahlbeteiligung errechnet sich: Wähler dividiert durch die Zahl der Wahlberechtigten insgesamt.)

Stimmbezirk	Anschrift des Wahllokals	Wahlberechtigte insgesamt	Wähler insgesamt	Wahlbeteiligung in %	Abgegebene Stimmen		Von den gültigen Stimmen entfielen auf						
					ungültig	gültig	Allgemeine Liste der Maghrebstaaten	Selimbegovic, Ibrahim	Kurdische Liste	ALLGEMEINE AKTIVE LISTE DER TÜRKISCHEN VERBÄNDE	AFRIKA LISTE	WIL Wählerinitiativ-Liste	Internationale SPD-Liste
1	Helmholtz-Gymnasium Münsterstraße 122	3.467	281	8,1	1	280	24 8,6	18 6,4	15 5,4	176 62,9	4 1,4	29 10,4	14 5,0
2	Dietrich-Keuning-Haus Leopoldstraße 52	4.937	278	5,6	3	275	33 12,0	7 2,5	34 12,4	98 35,6	4 1,5	55 20,0	44 16,0
3	Nordmarkt-Grundschule Nordmarkt 18	4.207	335	8,0	3	332	34 10,2	8 2,4	18 5,4	210 63,3	7 2,1	41 12,3	14 4,2
4	Vincke-Grundschule Carl-Holtschneider-Straße 3	3.225	365	11,3	2	363	24 6,6	7 1,9	7 1,9	234 64,5	3 0,8	66 18,2	22 6,1
5	Oesterholz-Grundschule Oesterholzstraße 69	2.057	172	8,4	2	170	18 10,6	1 0,6	5 2,9	110 64,7	5 2,9	16 9,4	15 8,8
6	E.-Brändström-Grundschule Lange Straße 84	5.144	317	6,2	2	315	13 4,1	7 2,2	17 5,4	82 26,0	4 1,3	134 42,5	58 18,4
7	Schulte-Witten-Haus Wittener Straße 3	1.749	101	5,8	0	101	9 8,9	0 0,0	9 8,9	44 43,6	0 0,0	18 17,8	21 20,8
8	Hauptschule Am Ostpark Roonstraße 30	4.927	140	2,8	4	136	5 3,7	4 2,9	9 6,6	40 29,4	4 2,9	30 22,1	44 32,4
9	Deutsche Hörfunkakademie Nollendorfplatz 2	2.161	422	19,5	1	421	4 1,0	4 1,0	1 0,2	380 90,3	2 0,5	18 4,3	12 2,9
10	Herder-Grundschule Gretelweg 15	2.146	266	12,4	2	264	2 0,8	3 1,1	1 0,4	201 76,1	1 0,4	33 12,5	23 8,7
11	Hauptschule Derne Altenderner Straße 54	1.407	187	13,3	1	186	7 3,8	6 3,2	5 2,7	145 78,0	5 2,7	5 2,7	13 7,0
12	Seniorenbegeg.-Zentrum Gleiwitzstraße 277	2.216	164	7,4	2	162	9 5,6	4 2,5	14 8,6	102 63,0	3 1,9	10 6,2	20 12,3
13	Bezirksverwaltungstelle Brackeler Hellweg 170	2.587	98	3,8	3	95	7 7,4	6 6,3	5 5,3	29 30,5	2 2,1	10 10,5	36 37,9

Ergebnis und prozentuale Stimmenverteilung der Ausländerbeiratswahl in den Stimmbezirken 14 bis 21

(Die Wahlbeteiligung errechnet sich: Wähler dividiert durch die Zahl der Wahlberechtigten insgesamt.)

Stimmbezirk	Anschrift des Wahllokals	Wahlberechtigte insgesamt	Wähler insgesamt	Wahlbeteiligung in %	Abgegebene Stimmen		Von den gültigen Stimmen entfielen auf						
					ungültig	gültig	Allgemeine Liste der Maghrebstaaten	Selimbegovic, Ibrahim	Kurdische Liste	ALLGEMEINE AKTIVE LISTE DER TÜRKISCHEN VERBÄNDE	AFRIKA LISTE	WIL Wählerinitiativ-Liste	Internationale SPD-Liste
14	Bezirksverwaltungstelle Aplerbecker Marktplatz 21	2.375	96	4,0	0	96	5 5,2	2 2,1	7 7,3	60 62,5	1 1,0	6 6,3	15 15,6
15	Bezirksverwaltungstelle Hörder Bahnhofstraße 16	4.487	296	6,6	1	295	7 2,4	4 1,4	1 0,3	156 52,9	4 1,4	12 4,1	111 37,6
16	Bezirksverwaltungstelle Domänenstraße 1	3.683	136	3,7	3	133	3 2,3	1 0,8	0 0,0	77 57,9	5 3,8	12 9,0	35 26,3
17	Haus der sozialen Dienste Werner Straße 10	3.018	122	4,0	5	117	8 6,8	1 0,9	0 0,0	53 45,3	1 0,9	25 21,4	29 24,8
18	Jungferntal-Grundschule Jungferntalstraße 60	1.740	194	11,1	0	194	16 8,2	2 1,0	5 2,6	108 55,7	2 1,0	43 22,2	18 9,3
19	Urbanus-Grundschule Roßbachstraße 21	1.581	202	12,8	0	202	11 5,4	0 0,0	7 3,5	146 72,3	1 0,5	27 13,4	10 5,0
20	Bezirksverwaltungstelle Am Amtshaus 1	1.740	179	10,3	0	179	15 8,4	4 2,2	16 8,9	99 55,3	2 1,1	27 15,1	16 8,9
21	Alb.-Schweitzer-Realschule Dörwerstraße 42	1.366	254	18,6	0	254	3 1,2	1 0,4	1 0,4	203 79,9	1 0,4	41 16,1	4 1,6