

Dortmunder Statistik

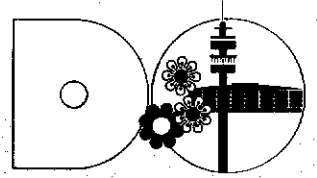

Amt für Statistik und Wahlen

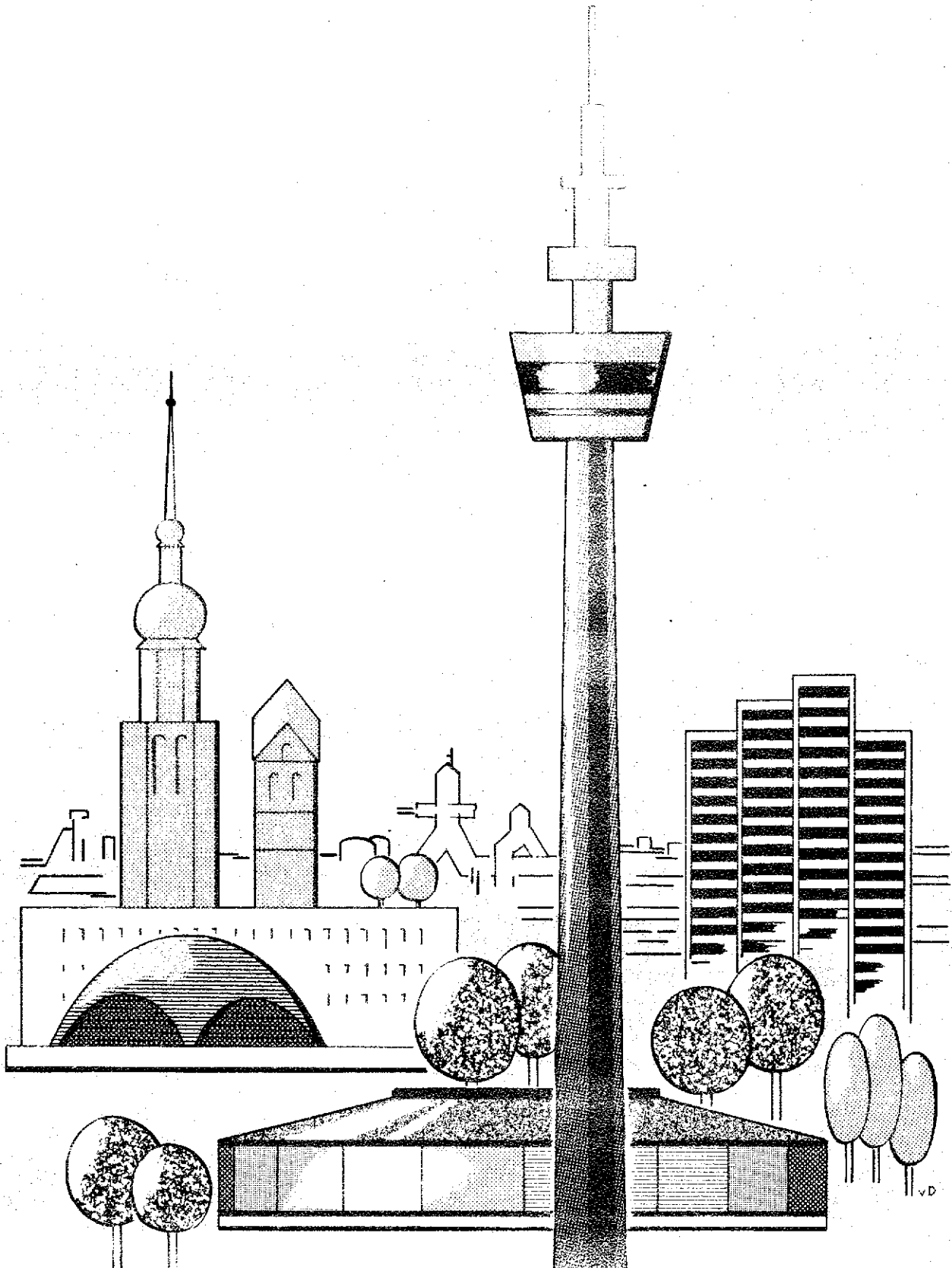

Die Dortmunder Bevölkerung im Jahre 1981

Juli 1982

Sonderheft 93

DORTMUNDER

BEVÖLKERUNG

1981

Nachdruck mit Quellenangabe gestattet

Herausgegeben vom Amt für Statistik und Wahlen der Stadt Dortmund

Bearbeiter: Herr Petrusch

Auflagenhöhe: 1.200 Stück

DIE DORTMUNDER BEVÖLKERUNG IM JAHRE 1981

Basis: Volkszählung 1970

		Seite
1.	Bevölkerungsstand und Bevölkerungsbewegung	4
2.	Die durchschnittliche Geschwindigkeit der Bevölkerungsbewegung (graph. Darstellung)	5
3.	Jährlicher Bevölkerungsgewinn bzw. -verlust seit 1949 (graph. Darstellung)	6
4.	Bevölkerungsbewegung, berechnet auf die mittlere Jahresbevölkerung	7
5.	Wanderungen nach Herkunfts- bzw. Zielgebieten (graph. Darstellung)	8 9
6.	Umzüge innerhalb des Stadtgebietes	10
7.	Umzüge innerhalb des Stadtgebietes vom alten Wohnbezirk zum neuen Wohnbezirk	12
8.	Stadtbezirke und Statistische Bezirke (Fläche, Bevölkerung, Bevölkerungsdichte und Bevölkerungsverteilung am 31. 12. 1981)	13
9.	Einwohnerzahlen von Dortmund (graph. Darstellung)	18
10.	Bevölkerung nach dem Alter (31. 12. 1981)	19
11.	Bevölkerung nach Altersgruppen	20
12.	Bevölkerung nach dem Familienstand (31. 12. 1981)	21
13.	Bevölkerung nach den Konfessionen (31. 12. 1981)	21
14.	Eheschließungen nach dem Familienstand	22
15.	Eheschließungen nach den Konfessionen	22
16.	Eheschließungen nach dem Alter der Eheschließenden	23
17.	Urteile in Ehesachen seit 1946	24
18.	Urteile in Ehesachen nach dem Kläger	24
19.	Ehelösungen nach dem Alter der Geschiedenen	25
20.	Ehelösungsgründe und Dauer der Ehen	25
21.	Ehelösungen nach der Kinderzahl und nach den Gründen	26
22.	Ehelösungen nach der Höhe des Streitwertes (graph. Darstellung der Ehelösungen)	26 27

23.	Lebend- und Totgeborene ortsansässiger Mütter	28
24.	Lebendgeborene nach der Konfession der Eltern	29
25.	Ehlich Lebendgeborene nach Altersgruppen der Mütter und nach der Geburtenfolge	30
26.	Ehlich lebendgeborene Erstkinder nach dem Tage der Eheschließung der Eltern	30
27.	Gestorbene nach Geschlecht, Familienstand und Konfession (graph. Darstellung der natürlichen Bevölkerungsbewegung seit 1949)	31 32
28.	Fortgeschriebene Einwohnerzahlen der Stadt Dortmund auf der Basis der Ergebnisse der Volkszählung vom 27. Mai 1970	33
29.	Ausländer nach Herkunftsland in den Statistischen Bezirken	34
30.	Ausländer nach Geschlecht und Familienstand in den Statistischen Bezirken	37
31.	Ausländer nach Altersgruppen und Herkunftsländern	40

1. BEVÖLKERUNGSSTAND UND BEVÖLKERUNGSBEWEGUNG 1981

Bevölkerungsstand Ursachen der Veränderung	I.	II.	III.	IV.	Jahr insgesamt
	Vierteljahr				
Anfang des Berichts- zeitraumes					
männlich	289 372	289 424	289 280	289 893	289 372
weiblich	319 842	319 474	319 142	318 975	319 842
zusammen	609 214	608 898	608 422	608 868	609 214
Lebendgeborene (ohne Ortsfremde)					
männlich	747	731	783	709	2 970
weiblich	669	644	766	709	2 788
zusammen	1 416	1 375	1 549	1 418	5 758
Gestorbene (ohne Ortsfremde)					
männlich	1 021	981	1 024	1 037	4 063
weiblich	1 088	994	1 008	1 043	4 133
zusammen	2 109	1 975	2 032	2 080	8 196
Geburtenüberschuß (+) oder -verlust (-)					
männlich	- 274	- 250	- 241	- 328	- 1 093
weiblich	- 419	- 350	- 242	- 334	- 1 345
zusammen	- 693	- 600	- 483	- 662	- 2 438
Zugezogene					
männlich	2 630	2 488	3 655	3 515	12 288
weiblich	1 971	1 933	2 623	2 744	9 271
zusammen	4 601	4 421	6 278	6 259	21 559
Fortgezogene					
männlich	2 304	2 362	2 801	2 490	9 977
weiblich	1 920	1 915	2 548	2 236	8 619
zusammen	4 224	4 297	5 349	4 726	18 596
Wanderungsgewinn (+) oder -verlust (-)					
männlich	+ 326	+ 106	+ 854	+ 1 025	+ 2 311
weiblich	+ 51	+ 18	+ 75	+ 508	+ 652
zusammen	+ 377	+ 124	+ 929	+ 1 533	+ 2 963
Bevölkerungszu- (+) oder -abnahme (-)					
männlich	+ 52	- 144	+ 613	+ 697	+ 1 218
weiblich	- 368	- 332	- 167	+ 174	- 693
zusammen	- 316	- 476	+ 446	+ 871	+ 525
Ende des Berichts- zeitraumes					
männlich	289 424	289 280	289 893	290 590	290 590
weiblich	319 474	319 142	318 975	319 149	319 149
zusammen	608 898	608 422	608 868	609 739	609 739

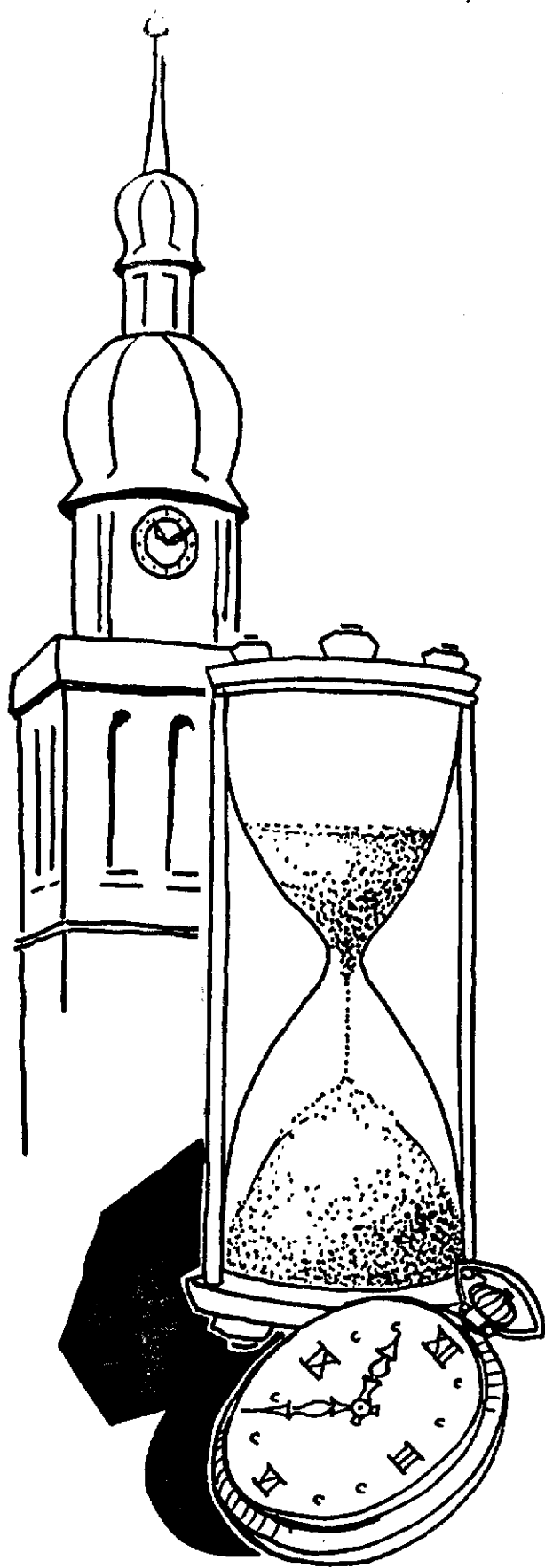

Die durchschnittliche Geschwindigkeit der Bevölkerungs- bewegung

Dortmund 1981

Alle 91 (96) Minuten kam ein Dortmunder zur Welt

Alle 64 (65) Minuten starb ein Dortmunder

Alle 134 (137) Minuten wurde eine Ehe geschlossen

Alle 1.001 (1.751) Minuten nahm die Bevölkerung
um eine Person zu

Alle 24 (24) Minuten zog eine Person zu

Alle 28 (27) Minuten zog eine Person fort

Alle 10 (12) Minuten war ein Umzug

(In Klammern Vorjahreszahlen)

BEVOELKERUNGSGEWINN ODER -VERLUST SEIT 1949

EINWOHNER

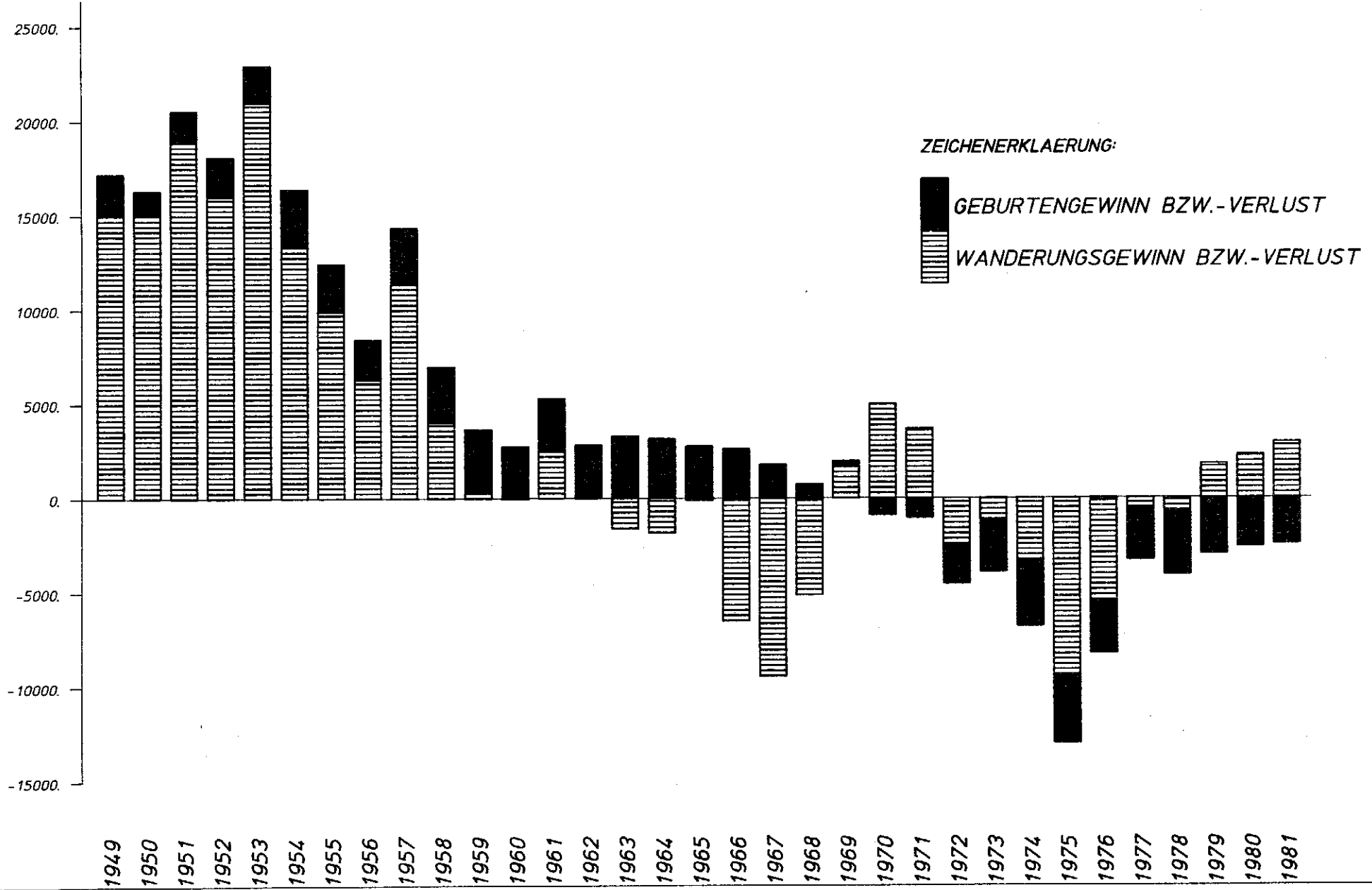

4. BEVÖLKERUNGSBEWEGUNG

berechnet auf die mittlere Jahresbevölkerung

	1981		1980		1979	
	absolut	v T	absolut	v T	absolut	v T
Mittlere Jahresbevölkerung	608 908	-	609 506	-	609 548	-
Eheschließungen	3 936	6,46	3 850	6,32	3 705	6,08
Lebendgeborene	5 758	9,46	5 467	8,96	5 287	8,67
Gestorbene	8 196	13,46	8 048	13,20	8 264	13,56
Geburtenüberschuß, -abnahme	- 2 438	- 4,00	- 2 581	- 4,23	- 2 977	- 4,88
Zugezogene	21 559	35,41	21 758	35,69	21 035	34,51
Fortgezogene	18 596	30,54	19 478	31,95	19 222	31,54
Wanderungsgewinn, -verlust	+ 2 963	+ 4,87	+ 2 280	+ 3,74	+ 1 813	+ 2,97
Bevölkerungszunahme, -abnahme	+ 525	+ 0,86	- 301	- 0,49	- 1 164	- 1,91
Säuglingssterblichkeit auf 100 Lebendgeborene	1,25		1,39		1,17	

5. WANDERUNGEN NACH HERKUNFTS- BZW. ZIELGEBIETEN

Herkunfts- bzw. Zielgebiet	Z u z ü g e			F o r t z ü g e			Wanderungsgewinn oder -verlust		
	m	w	zus.	m	w	zus.	m	w	zus.
Nordrhein-Westfalen	7.085	5.721	12.806	6.288	5.842	12.130	+ 797	- 121	+ 676
Baden-Württemberg	178	146	324	261	212	473	- 83	- 66	- 149
Bayern	183	134	317	294	205	499	- 111	- 71	- 182
Hessen	331	220	551	346	295	641	- 15	- 75	- 90
Niedersachsen	338	321	659	506	442	948	- 168	- 121	- 289
Rheinland-Pfalz	130	96	226	172	146	318	- 42	- 50	- 92
Saarland	125	28	153	37	23	60	+ 88	+ 5	+ 93
Schleswig-Holstein	77	57	134	150	133	283	- 73	- 76	- 149
Hamburg und Bremen	126	101	227	247	203	450	- 121	- 102	- 223
Bundesgebiet zusammen	8.573	6.824	15.397	8.301	7.501	15.802	+ 272	- 677	- 405
Berlin (West)	130	96	226	119	100	219	+ 11	- 4	+ 7
Berlin (Ost)	2	6	8	-	-	-	+ 2	+ 6	+ 8
DDR	36	71	107	1	1	2	+ 35	+ 70	+ 105
Deutschland zusammen	8.741	6.997	15.738	8.421	7.602	16.023	+ 320	- 605	- 285
Benelux	44	29	73	36	26	62	+ 8	+ 3	+ 11
Frankreich, Monaco	31	18	49	16	19	35	+ 15	- 1	+ 14
Großbritannien, Irland	125	73	198	26	39	65	+ 99	+ 34	+ 133
Skandinavien	13	18	31	8	4	12	+ 5	+ 14	+ 19
Schweiz, Liechtenstein	9	9	18	14	11	25	- 5	- 2	- 7
Österreich	22	30	52	19	18	37	+ 3	+ 12	+ 15
Pyrenäenhalbinsel	60	48	108	53	65	118	+ 7	- 17	- 10
Apenninhalbinsel	258	165	423	166	138	304	+ 92	+ 27	+ 119
Balkanhalbinsel	303	286	589	210	190	400	+ 93	+ 96	+ 189
Osteuropäische Länder	1.322	712	2.034	208	104	312	+ 1.114	+ 608	+ 1.722
Orientalische Länder	620	574	1.194	586	263	849	+ 34	+ 311	+ 345
Übrige asiatische Länder	318	78	396	70	33	103	+ 248	+ 45	+ 293
Nordafrikanische Länder	119	104	223	40	32	72	+ 79	+ 72	+ 151
Übrige afrikanische Länder	232	63	295	27	15	42	+ 205	+ 48	+ 253
Australien, Ozeanien, Neuseeland	6	8	14	10	8	18	- 4	-	- 4
USA, Kanada, Neufundland	35	33	68	37	27	64	- 2	+ 6	+ 4
Mittelamerika	8	4	12	12	10	22	- 4	- 6	- 10
Südamerika	18	17	37	17	14	31	+ 1	+ 5	+ 6
Ausland zusammen	3.543	2.271	5.814	1.555	1.016	2.571	+ 1.988	+ 1.255	+ 3.243
Sonstige	4	3	7	1	1	2	+ 3	+ 2	+ 5
I n s g e s a m t	12.288	9.271	21.559	9.977	8.619	18.596	+ 2.311	+ 652	+ 2.963

WANDERUNGEN AB 1949

ZUZUEGE UND FORTZUEGE

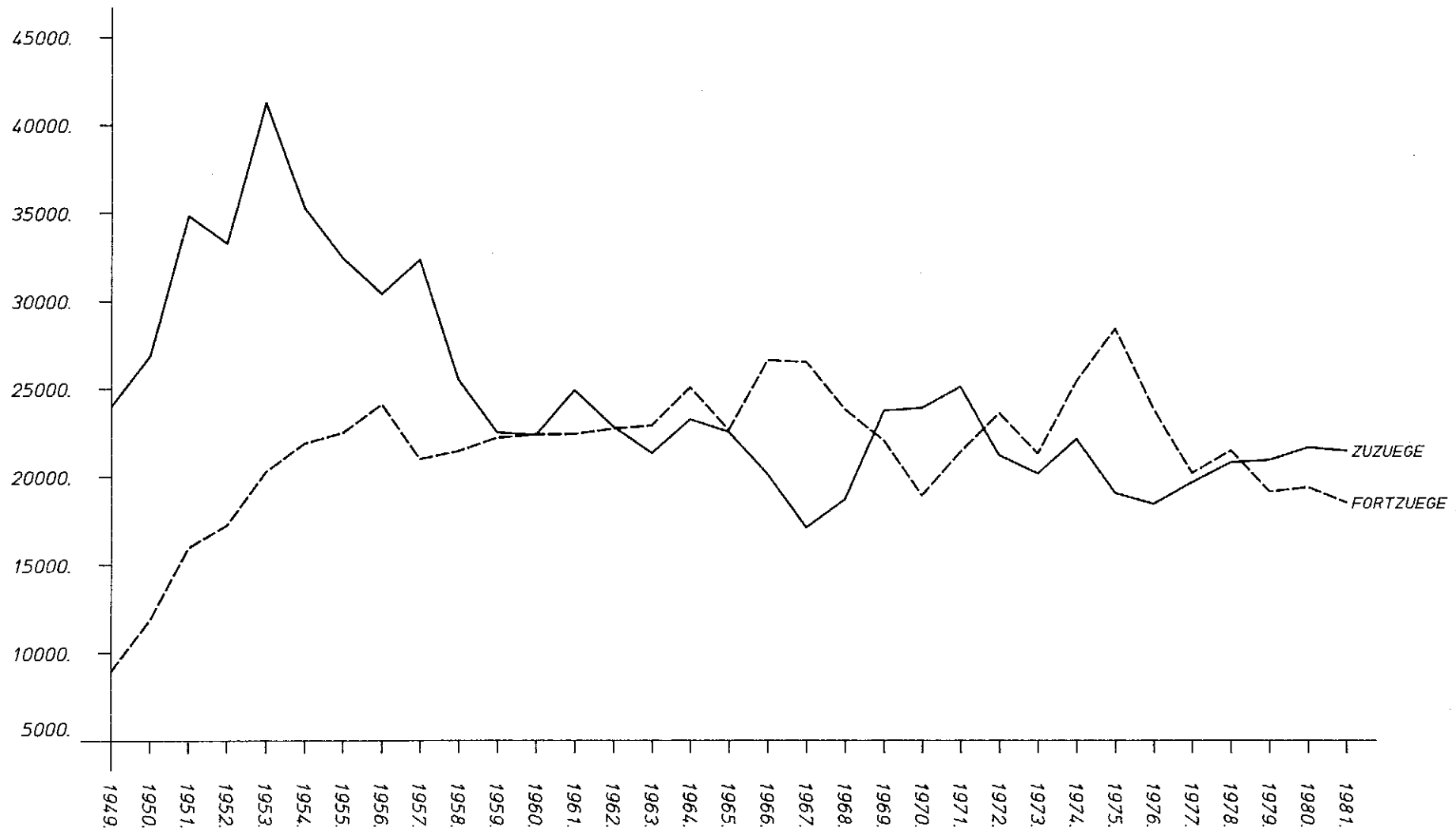

6. UMZÜGE INNERHALB DES STADTGEBIETES

Stadtbezirk Stat. Bezirk	1.1. - 31.12.1981						darunter Ausländer					
	Zuzug			Fortzug			Zuzug			Fortzug		
	m	w	zus.	m	w	zus.	m	w	zus.	m	w	zus.
1	2	3	4	5	6	7	8	9	10	11	12	13
City	606	560	1.166	650	567	1.217	161	58	219	237	73	310
Westfalenhalle	667	699	1.366	675	657	1.332	119	47	166	118	46	164
Dorstfelder Brücke	764	641	1.405	798	697	1.495	298	169	467	255	170	425
Dorstfeld	933	868	1.801	800	749	1.549	171	114	285	179	104	283
Innenstadt-West	2.970	2.768	5.738	2.923	2.670	5.593	749	388	1.137	789	393	1.182
Hafen	1.160	1.019	2.179	1.370	1.124	2.494	427	211	638	496	276	772
Nordmarkt	1.918	1.555	3.473	1.830	1.490	3.320	820	462	1.282	767	431	1.198
Borsigplatz	956	614	1.570	1.052	726	1.778	504	234	738	513	245	758
Innenstadt-Nord	4.034	3.188	7.222	4.252	3.340	7.592	1.751	907	2.658	1.776	952	2.728
Kaiserbrunnen	1.188	1.075	2.263	1.133	1.127	2.260	218	90	308	227	124	351
Westfalendamm	595	624	1.219	631	638	1.269	50	26	76	43	30	73
Ruhrallee	501	539	1.040	532	561	1.093	58	31	89	42	15	57
Innenstadt-Ost	2.284	2.238	4.522	2.296	2.326	4.622	326	147	473	312	169	481
Innenstadt zus.	9.288	8.194	17.482	9.471	8.336	17.807	2.826	1.442	4.268	2.877	1.514	4.391
Brechten	321	326	647	272	308	580	20	16	36	25	24	49
Eving	1.006	854	1.860	1.043	893	1.936	309	166	475	338	185	523
Holthausen	21	17	38	15	19	34	4	2	6	1	2	3
Lindenhorst	331	213	544	370	255	625	155	59	214	179	83	262
Eving	1.679	1.410	3.089	1.700	1.475	3.175	488	243	731	543	294	837
Derne	238	241	479	238	222	460	64	39	103	66	36	102
Hostedde	67	63	130	66	74	140	4	2	6	7	5	12
Kirchderne	127	140	267	120	123	243	25	16	41	11	6	17
Kurl-Husen	289	264	553	226	206	432	24	10	34	28	7	35
Lanstrop	160	139	299	202	185	387	16	8	24	39	8	47
Scharnhorst-Alt	302	259	561	282	250	532	35	20	55	16	15	31
Scharnhorst-Ost	474	483	957	748	721	1.469	51	39	90	39	28	67
Scharnhorst	1.657	1.589	3.246	1.882	1.781	3.663	219	134	353	206	105	311
Asseln	305	291	596	259	285	544	18	4	22	13	4	17
Brackel	691	707	1.398	691	718	1.409	59	38	97	36	23	59
Wambel	224	255	479	216	220	436	16	6	22	28	11	39
Wickede	569	575	1.144	548	561	1.109	34	26	60	24	12	36
Brackel	1.789	1.828	3.617	1.714	1.784	3.498	127	74	201	101	50	151
Aplerbeck	885	828	1.713	709	631	1.340	83	43	126	79	49	128
Berghofen	435	445	880	417	405	822	31	20	51	43	17	60
Schüren	405	381	786	414	369	783	106	74	180	122	74	196
Sölde	213	200	413	181	212	393	12	2	14	14	6	20
Söldeholz	164	169	333	133	147	280	12	7	19	6	1	7
Aplerbeck	2.102	2.023	4.125	1.854	1.764	3.618	244	146	390	264	147	411
Banninghofen	281	312	593	247	250	497	15	7	22	9	8	17
Hachenev	60	53	113	47	42	89	2	1	3	2	2	4
Hörde	1.316	1.224	2.540	1.248	1.240	2.488	332	175	507	287	141	428
Holzen	235	228	463	166	187	353	7	3	10	5	7	12
Syburg	42	52	94	26	36	62	2	1	3	4	1	5
Wellinghofen	226	239	465	248	235	483	11	10	21	5	3	8
Wichlinghofen	97	109	206	80	78	158	5	4	9	3	1	4
Hörde	2.257	2.217	4.474	2.062	2.068	4.130	374	201	575	315	163	478

1	2	3	4	5	6	7	8	9	10	11	12	13
Barop	326	348	674	288	263	551	44	16	60	47	26	73
Bittermark	105	79	184	100	75	175	30	2	32	27	5	32
Brünninghausen	147	144	291	124	116	240	10	2	12	4	4	8
Eichlinghofen	311	266	577	386	254	640	58	18	76	66	16	82
Hombruch	429	426	855	451	491	942	53	34	87	45	30	75
Hombruch-Südwest	67	56	123	74	69	143	7	3	10	4	1	5
Kirchhörde	382	408	790	309	374	683	25	13	38	20	12	32
Lücktemberg	202	246	448	114	125	239	5	5	10	5	5	10
Menglinghausen	98	118	216	125	187	312	8	7	15	11	10	21
Hombruch	2.067	2.091	4.158	1.971	1.954	3.925	240	100	340	229	109	338
Bövinghausen	268	256	524	456	465	921	30	17	47	33	37	70
Kley	86	97	183	110	108	218	6	-	6	1	-	1
Lütgendortmund	1.049	1.038	2.087	954	931	1.885	127	93	220	171	105	276
Marten	490	471	961	474	429	903	97	56	153	97	53	150
Oespe	155	153	308	141	143	284	12	9	21	7	4	11
Westrich	91	75	166	94	86	180	1	2	3	4	4	8
Lütgendortmund	2.139	2.090	4.229	2.229	2.169	4.391	273	177	450	313	203	516
Deusen	58	51	109	70	53	123	16	7	23	11	1	12
Huckarde	771	713	1.484	831	718	1.549	170	113	283	207	97	304
Jungferntal	237	215	452	290	254	544	6	5	11	4	4	8
Kirchlinde	395	366	761	402	415	817	51	27	78	39	25	64
Huckarde	1.461	1.345	2.806	1.593	1.440	3.033	243	152	395	261	127	388
Bodelschwingh	258	227	485	255	247	502	36	15	51	50	9	59
Mengede	408	406	814	424	414	838	55	30	85	38	18	56
Nette	304	283	587	312	319	631	29	14	43	34	20	54
Oestrich	345	314	659	257	253	510	59	25	84	19	15	34
Schwieringhausen	18	17	35	22	15	37	1	-	1	3	-	3
Westerfilde	356	346	702	382	368	750	74	49	123	35	28	63
Mengede	1.689	1.593	3.282	1.652	1.616	3.268	254	133	387	179	90	269
Außenstadt zusammen	16.840	16.186	33.026	16.657	16.044	32.701	2.462	1.360	3.822	2.411	1.288	3.699
Dortmund insgesamt	26.128	24.380	50.508	26.128	24.380	50.508	5.288	2.802	8.090	5.288	2.802	8.090

7. UMZÜGE INNERHALB DES STADTGBIETES
VOM ALTEN ZUM NEUEN WOHNBEZIRK

(31. 12. 1981)

Neue Wohnung	Statistische Bezirke										Innenstadt	Stadtbezirke						Außenstadt	Dortmund insgesamt		
	City	Westfalenhalle	Dorsfelder Brücke	Hafen	Nordmarkt	Borsigplatz	Kaiserbrunnen	Westalendamm	Ruhrallee	Innenstadt		Eving	Scharnhorst	Brackel	Aplerbeck	Hörde	Hornbruch			Lütgendortmund	Huckarde
Alte Wohnung																					
City	159	65	72	28	59	97	49	115	53	70	767	26	31	72	65	70	80	31	31	44	1217
Westfalenhalle	69	334	82	51	51	51	25	58	30	97	848	30	32	60	61	64	167	34	17	19	1332
Dorsfelder Brücke	47	140	410	58	79	105	53	71	19	52	1034	38	37	66	52	63	89	43	38	35	1495
Dorstfeld	32	25	57	648	46	47	37	27	23	16	958	43	22	35	62	42	82	175	85	45	1549
Hafen	62	65	71	45	794	407	115	80	23	35	1697	116	85	84	75	81	93	60	112	91	2494
Nordmarkt	116	63	88	46	275	1280	306	147	41	53	2415	163	136	106	67	127	105	60	78	63	3320
Borsigplatz	32	30	68	22	117	291	543	88	20	15	1226	69	85	54	51	92	74	35	48	44	1778
Kaiserbrunnen	112	83	55	45	88	111	63	643	138	61	1399	60	82	236	109	106	124	42	56	46	2260
Westalendamm	44	28	18	33	16	30	6	109	275	47	606	20	31	134	147	142	119	29	22	19	1269
Ruhrallee	68	84	39	25	22	62	12	69	63	222	666	24	23	57	65	89	98	33	18	20	1093
Innenstadt	741	917	960	1001	1547	2481	1209	1407	685	668	11616	589	564	904	754	876	1031	542	505	426	17807
Eving	33	26	43	41	107	166	81	57	35	28	617	1841	171	89	90	111	57	46	53	100	3175
Scharnhorst	60	45	47	84	72	192	66	126	51	41	784	160	1836	316	89	124	103	92	73	86	3663
Brackel	50	55	45	38	46	90	39	221	97	54	735	84	230	1631	335	186	119	59	68	51	3498
Aplerbeck	56	36	41	38	40	61	16	101	72	58	519	37	94	237	1877	522	195	62	25	50	3618
Hörde	54	67	53	40	83	83	40	98	128	46	692	68	79	157	563	2014	371	90	43	53	4130
Hornbruch	68	125	70	144	71	80	32	103	71	66	830	49	73	92	204	393	1984	180	61	59	3925
Lütgendortmund	37	25	53	216	70	131	28	62	34	27	683	70	89	73	86	98	164	2654	346	128	4391
Huckarde	41	36	61	125	71	95	35	43	20	22	549	116	46	59	70	97	69	365	1386	276	3033
Mengede	26	34	32	74	72	94	24	45	26	30	457	75	64	59	57	53	65	139	246	2053	3268
Außenstadt	425	449	445	800	632	992	361	856	534	372	5866	2500	2682	2713	3371	3598	3127	3687	2301	2856	26835
Dortmund insgesamt	1166	1366	1405	1801	2179	3473	1570	2263	1219	1040	17482	3089	3246	3617	4125	4474	4158	4229	2806	3282	50508

B. Stadtbezirke und Statistische Bezirke,
Fläche, Bevölkerung, Bevölkerungsdichte
und Bevölkerungsverteilung am 31.12.1981

Stadtbezirke	Lfd. Nr. U-Bez.	Gebietsfläche in ha	männlich	Bevölkerung weiblich	zusammen	Auf 1 ha kommen Einwohner	Von 1 000 Einwohnern wohnen in
Statistische Bezirke	1	2	3	4	5	6	7
	001	50,7	1 366	1 454	2 820	55,6	4,6
	002	38,6	514	381	895	23,2	1,5
	003	57,5	1 678	2 139	3 817	66,4	6,3
	004	31,0	825	1 308	2 133	68,8	3,5
City	000	177,8	4 383	5 282	9 665	54,4	15,9
	011	199,6	3 687	4 658	8 345	41,8	13,7
	012	39,8	1 177	1 576	2 753	69,2	4,5
	013	137,4	2 531	3 525	6 056	44,1	9,9
Westfalenhalle	010	376,8	7 395	9 759	17 154	45,5	28,1
	021	43,5	2 237	2 574	4 811	110,6	7,9
	022	34,5	3 127	3 384	6 511	188,7	10,7
	023	147,9	1 088	1 117	2 205	14,9	3,6
Dorstfelder Brücke	020	225,9	6 452	7 075	13 527	59,9	22,2
	031	222,9	1 805	1 940	3 745	16,8	6,1
	032	163,9	2 290	2 267	4 557	27,8	7,5
	033	243,1	3 683	3 905	7 588	31,2	12,4
Dorstfeld	030	629,9	7 778	8 112	15 890	25,2	26,1
Stadtbezirk Innenstadt-West	00 -03	1 410,4	26 008	30 228	56 236	39,9	92,2
	041	329,0	4 170	4 342	8 512	25,9	14,8
	042	108,1	2 265	2 532	4 797	44,4	7,9
	043	30,9	2 779	3 127	5 906	191,1	9,7
Hafen	040	468,0	9 214	10 001	19 215	41,1	31,5
	051	62,2	3 317	3 661	6 978	112,2	11,4
	052	15,9	2 019	2 117	4 136	260,1	6,8
	053	104,0	4 153	4 288	8 441	81,2	13,8
	054	140,2	2 888	2 788	5 676	40,5	9,3
Nordmarkt	050	322,3	12 377	12 854	25 231	78,3	41,4
	061	49,8	4 154	4 066	8 220	165,1	13,5
	062	606,9	2 303	2 028	4 331	7,1	7,1
Borsigplatz	060	656,7	6 457	6 094	12 551	19,1	20,6
Stadtbezirk Innenstadt-Nord	04 -06	1 447,0	28 048	28 949	56 997	39,4	93,5
	071	81,6	4 209	4 994	9 203	112,8	15,1
	072	111,6	3 419	4 117	7 536	67,5	12,4
	073	180,9	3 857	4 887	8 744	48,3	14,3
Kaiserbrunnen	070	374,1	11 485	13 998	25 483	68,1	41,8
	081	115,6	1 737	2 127	3 864	33,4	6,3
	082	143,3	3 454	4 168	7 622	53,2	12,5
	083	87,1	2 028	2 570	4 598	52,8	7,5
	084	108,3	1 054	1 318	2 372	21,9	3,9
Westfalendamm	080	454,3	8 273	10 183	18 456	40,6	30,3
	091	125,6	3 719	4 822	8 541	68,0	14,0
	092	170,0	2 323	3 013	5 336	31,4	8,7
Ruhrallee	090	295,6	6 042	7 835	13 877	46,9	22,8
Stadtbezirk Innenstadt-Ost	07 -09	1 124,0	25 800	32 016	57 816	51,4	94,8
Innenstadt zusammen	00 -09	3 981,4	79 856	91 193	171 049	43,0	280,5

1	2	3	4	5	6	7	8
	111	473,6	2 262	2 445	4 707	9,9	7,7
	112	271,8	1 770	1 938	3 708	13,6	6,1
Breitenen	110	745,4	4 032	4 383	8 415	11,3	13,8
	121	69,2	2 019	2 121	4 140	59,8	6,8
	122	261,6	1 884	1 956	3 840	14,7	6,3
	123	219,4	6 011	6 393	12 404	56,5	20,3
	124	228,8	1 042	1 013	2 055	9,0	3,4
Eving	120	779,0	10 956	11 483	22 439	28,8	36,8
Holthausen	130	495,3	317	297	614	1,2	1,0
Lindenhorst	140	328,3	2 223	1 928	4 151	12,6	6,8
Stadtbezirk Eving	1	2 348,0	17 528	18 091	35 619	15,2	58,4
	211	122,4	538	521	1 059	8,6	1,7
	212	206,4	3 014	3 091	6 105	29,6	10,8
Derne	210	328,8	3 552	3 612	7 164	21,8	11,7
	221	201,4	338	290	628	3,1	1,0
	222	227,2	874	929	1 803	7,9	2,9
Hostedde	220	428,6	1 212	1 219	2 431	5,7	4,0
	231	124,8	1 303	1 444	2 747	22,0	4,5
	232	129,9	677	751	1 428	11,0	2,3
Kirchderne	230	254,7	1 980	2 195	4 175	16,4	6,8
	241	128,0	618	649	1 267	9,9	2,1
	242	292,4	1 121	1 210	2 321	8,0	3,8
	243	44,9	335	315	650	14,5	1,1
	244	164,5	1 140	1 139	2 279	13,8	3,7
Kurl-Husen	240	629,8	3 214	3 313	6 527	10,4	10,7
	251	256,1	2 061	2 203	4 264	16,6	7,0
	252	471,5	688	706	1 394	2,9	2,3
Laustrop	250	727,6	2 749	2 909	5 658	7,8	9,3
	261	155,8	1 366	1 369	3 735	24,0	6,7
	262	190,3	2 146	2 103	4 249	22,3	7,0
	263	102,8	816	793	1 609	15,6	2,6
Scharnhorst - Alt	260	448,9	4 828	4 765	9 593	21,4	15,7
Scharnhorst - Ost	270	284,6	7 547	8 249	15 796	55,5	25,9
Stadtbezirk Scharnhorst	2	3 103,0	25 082	26 262	51 344	16,5	84,2
	311	218,3	1 457	1 633	3 090	14,1	5,1
	312	49,6	595	648	1 243	25,1	2,0
	313	44,3	566	597	1 163	26,2	1,9
	314	328,8	1 152	1 304	2 456	7,5	4,0
	315	182,7	480	543	1 023	5,6	1,7
Asseln	310	823,7	4 250	4 725	8 975	10,9	14,7
	321	325,5	1 493	1 647	3 140	9,6	5,1
	322	146,9	2 305	2 682	4 987	33,9	8,2
	323	44,8	1 942	2 188	4 130	92,2	6,8
	324	68,2	1 198	1 385	2 583	37,9	4,2
	325	42,8	555	605	1 160	27,1	1,9
	326	51,4	1 018	1 148	2 166	42,1	3,5
	327	204,9	923	1 077	2 000	9,8	3,3
	328	94,8	1 658	1 951	3 609	38,1	5,9
Brackel	320	979,3	11 092	12 683	23 775	24,3	39,0
	331	170,0	1 330	1 497	2 827	16,6	4,6
	332	76,2	1 573	1 781	3 354	44,0	5,5
	333	110,2	175	202	377	3,4	0,6
Wambel	330	356,4	3 078	3 480	6 558	18,4	10,7
	341	331,0	3 357	3 673	7 030	21,2	11,5
	342	84,2	2 104	2 298	4 402	52,3	7,2
	343	53,0	1 622	1 772	3 394	58,5	5,6
	344	406,4	1 218	1 288	2 506	6,2	4,1
Wickede	340	879,6	8 301	9 031	17 332	19,7	28,4
Stadtbezirk Brackel	3	3 039,0	26 721	29 919	56 640	18,6	92,9

1	2	3	4	5	6	7	8
	411	128,9	1 345	1 468	2 813	21,8	4,6
	412	121,3	2 026	2 122	4 148	34,2	6,8
	413	99,4	1 996	2 118	4 114	41,4	6,7
	414	91,8	1 295	1 448	2 743	29,9	4,5
	415	107,1	1 782	2 024	3 806	37,6	6,2
	416	164,7	1 898	2 022	3 920	23,8	6,4
	417	155,3	681	751	1 432	8,7	2,3
A plerbeck	410	872,5	11 023	11 953	22 976	26,3	37,7
	421	199,8	3 471	3 744	7 215	36,1	11,8
	422	101,9	1 351	1 496	2 847	27,9	4,7
	423	202,5	981	1 066	2 047	10,1	3,3
Berghofen	420	504,2	5 803	6 306	12 109	24,0	19,8
	431	214,6	1 852	2 048	3 900	18,2	6,4
	432	171,0	2 080	2 277	4 357	25,5	7,1
Schüren	430	385,6	3 932	4 325	8 257	21,4	13,5
	441	190,7	2 272	2 538	4 810	25,2	7,9
	442	47,7	1 031	1 136	2 167	45,4	3,5
Sölde	440	238,4	3 303	3 674	6 977	29,3	11,4
	451	315,9	1 546	1 704	3 250	10,3	5,3
	452	182,4	1 449	1 464	2 913	16,0	4,8
Söldeholz	450	498,3	2 995	3 168	6 163	12,4	10,1
Stadtbezirk Aplerbeck	4	2 499,0	27 056	29 426	56 482	22,6	92,6
	511	78,8	1 829	2 330	4 159	52,8	6,8
	512	158,8	1 815	2 076	3 897	24,5	6,4
Benninghofen	510	237,6	3 644	4 406	8 050	33,9	13,2
	521	55,9	989	555	1 544	27,6	2,5
	522	74,2	406	454	860	11,6	1,4
Hachenev	520	130,1	1 395	1 009	2 404	18,5	3,9
	531	141,0	3 692	4 242	7 934	56,3	13,0
	532	153,6	1 593	1 697	3 290	21,4	5,4
	533	160,2	1 851	2 151	4 002	25,0	6,6
	534	82,8	3 351	3 834	7 185	86,8	11,8
	535	90,1	1 853	2 268	4 121	45,7	6,7
Hörde	530	627,7	12 340	14 192	26 532	42,3	43,5
	541	262,7	1 157	1 166	2 323	8,8	3,8
	542	536,3	3 089	3 286	6 375	11,9	10,4
Holzen	540	799,0	4 246	4 452	8 698	10,9	14,3
	551	626,9	473	459	932	1,5	1,5
	552	194,6	297	350	647	3,3	1,1
Syburg	550	821,5	770	809	1 579	1,9	2,6
	561	96,5	1 501	1 734	3 235	33,5	5,3
	562	96,8	1 815	2 200	4 015	41,5	6,6
Wellnghofen	560	193,3	3 316	3 934	7 250	37,5	11,9
Wichlinghofen	570	168,4	1 267	1 459	2 726	16,2	4,5
Stadtbezirk Hörde	5	2 977,6	26 978	30 261	57 239	19,2	93,9

1	2	3	4	5	6	7	8
	611	39,0	573	671	1 244	31,9	2,0
	612	20,0	301	326	627	31,3	1,0
	613	97,7	1 807	2 027	3 834	39,2	6,3
	614	27,5	758	854	1 612	58,6	2,6
	615	13,5	254	281	535	39,6	0,9
Barop	610	197,7	3 693	4 159	7 852	39,7	12,9
Bittermark	620	364,3	1 133	1 124	2 257	6,2	3,7
	631	125,0	470	516	986	7,9	1,6
	632	87,3	1 585	1 930	3 515	40,3	5,8
Brünninghausen	630	212,3	2 055	2 446	4 501	21,2	7,4
	641	252,8	2 211	2 134	4 345	17,2	7,1
	642	291,1	1 330	828	2 158	7,4	3,5
	643	122,2	85	96	181	1,5	0,3
Eichlinghofen	640	666,1	3 626	3 058	6 684	10,0	11,0
	651	82,5	3 075	3 552	6 627	80,3	10,9
	652	110,6	2 637	3 117	5 754	52,0	9,4
	653	29,7	674	820	1 494	50,3	2,4
Hornbruch-Mitte	650	222,8	6 386	7 489	13 875	62,3	22,7
	661	208,2	996	1 075	2 071	9,9	3,4
	662	70,7	497	514	1 011	14,3	1,6
	663	244,7	325	322	647	2,6	1,1
Hornbruch-Südwest	660	523,6	1 818	1 911	3 729	7,1	6,1
	671	219,4	135	130	265	1,2	0,4
	672	39,5	888	960	1 848	46,8	3,0
	673	64,0	490	450	940	14,7	1,5
	674	77,5	1 197	1 402	2 599	33,5	4,3
	675	131,3	987	1 067	2 054	15,6	3,4
	676	35,9	608	651	1 259	35,1	2,1
	677	101,7	372	378	750	7,4	1,2
	678	89,5	128	138	266	3,0	0,4
Kirchhörde	670	758,8	4 805	5 176	9 981	13,1	16,4
	681	146,6	246	480	726	4,9	1,2
	682	213,3	1 867	2 166	4 033	18,9	6,6
Lückleberg	680	359,9	2 113	2 646	4 759	13,2	7,8
Menglinghausen	690	183,9	1 239	1 339	2 578	14,0	4,2
Stadtbezirk Hornbruch	6	3 489,4	26 868	29 348	56 216	16,1	92,2
Bövinghausen	710	249,1	3 212	3 516	6 728	27,0	11,0
Kley	720	160,5	1 853	1 999	3 852	24,0	6,3
	731	90,4	780	903	1 683	18,6	2,8
	732	134,1	2 222	2 606	4 828	36,0	7,9
	733	153,9	2 077	2 354	4 431	28,8	7,3
	734	198,7	3 474	3 849	7 323	36,8	12,0
	735	52,2	1 128	1 126	2 254	43,2	3,7
	736	91,0	342	328	670	7,4	1,1
Lütgendortmund	730	720,3	10 023	11 166	21 189	29,4	34,7
	741	129,8	1 895	2 178	4 073	31,4	6,7
	742	294,2	2 760	3 023	5 783	19,6	9,5
Marten	740	424,0	4 555	5 201	9 856	23,2	16,2
Oespel	750	415,2	2 142	2 072	4 214	10,1	6,9
Westrich	760	265,2	1 254	1 229	2 483	9,4	4,1
Stadtbezirk Lütgendortm.	7	2 234,3	23 139	25 183	48 322	21,6	79,2

1	2	3	4	5	6	7	8
Deusen	810	311,7	745	759	1 504	4,8	2,5
	821	258,5	2 841	2 992	5 833	22,6	9,6
	822	132,1	1 553	1 612	3 165	23,9	5,2
	823	104,7	669	665	1 334	12,7	2,2
	824	61,3	1 349	1 433	2 782	45,4	4,6
	825	52,9	1 505	1 588	3 093	58,5	5,1
Huckarde	820	609,5	7 917	8 290	16 207	26,6	26,6
	831	98,5	3 094	3 279	6 373	64,7	10,4
	832	116,6	852	752	1 604	13,7	2,6
Jungferntal	830	215,1	3 946	4 031	7 977	37,1	13,1
	841	137,7	1 748	1 810	3 558	25,8	5,8
	842	48,4	1 492	1 629	3 121	64,5	5,1
	843	152,7	2 070	2 177	4 247	27,8	7,0
Kirchlinde	840	338,8	5 310	5 616	10 926	32,2	17,9
Stadtbezirk Huckarde	8	1 475,1	17 918	18 696	36 614	24,8	60,0
Bodelschwingh	910	355,2	2 921	3 216	6 137	17,3	10,1
	921	186,7	171	175	346	1,8	0,6
	922	236,4	1 340	1 440	2 780	11,7	4,5
	923	174,1	2 189	2 344	4 533	26,0	7,4
	924	72,3	2 014	2 045	4 059	56,1	6,6
Mengede	920	669,5	5 714	6 004	11 718	17,5	19,2
Nette	930	272,1	3 738	3 960	7 698	28,3	12,6
Oestrich	940	246,4	2 868	3 180	6 048	24,5	9,9
	951	245,5	128	162	290	1,2	0,5
	952	113,5	81	84	165	1,4	0,3
	953	487,6	78	80	158	0,3	0,3
	954	177,4	60	50	110	0,6	0,2
Schwieringhausen	950	1 024,0	347	376	723	0,7	1,2
Westerfilde	960	302,9	3 856	4 034	7 890	26,0	12,9
Stadtbezirk Mengede	9	2 870,1	19 444	20 770	40 214	14,0	66,0
Außenstadt zusammen	1-9	24 035,5	210 734	227 956	438 690	18,2	719,5
Dortmund insgesamt	0-9	28 016,9	290 590	319 149	609 739	21,8	1 000,0



ERWÖHNER JE HEKTAR IN DEN STATISTISCHEN UNTERBEZIRKEN

	56,2 - 261,0 24 Unterbezirke
	39,7 - 56,1 24 Unterbezirke
	27,9 - 39,6 24 Unterbezirke
	22,0 - 27,8 24 Unterbezirke
	13,8 - 21,9 25 Unterbezirke
	7,6 - 13,7 24 Unterbezirke
	0,0 - 7,5 25 Unterbezirke

DORTMUND

10. Bevölkerung nach dem Alter
(31.12.1981)

Geburtsjahr	männlich	weiblich	zusammen	Geburtsjahr	männlich	weiblich	zusammen
1981	2.959	2.763	5.722	1936	4.843	4.481	9.324
1980	2.735	2.640	5.375	1935	4.713	4.554	9.267
1979	2.661	2.480	5.141	1934	4.554	4.383	8.937
1978	2.702	2.528	5.230	1933	3.616	3.576	7.192
1977	2.660	2.493	5.153	1932	3.627	3.557	7.184
1976	2.663	2.631	5.294	1931	3.984	3.873	7.857
1975	2.678	2.487	5.165	1930	4.593	4.298	8.891
1974	2.616	2.484	5.100	1929	4.413	4.219	8.632
1973	2.898	2.725	5.623	1928	4.533	4.332	8.865
1972	3.196	2.956	6.152	1927	4.068	4.248	8.316
1971	3.545	3.494	7.039	1926	3.705	4.406	8.111
1970	3.492	3.352	6.844	1925	3.574	4.553	8.127
1969	4.277	4.125	8.402	1924	3.151	4.340	7.491
1968	4.623	4.368	8.991	1923	3.012	4.326	7.338
1967	4.614	4.389	9.003	1922	3.398	4.659	8.057
1966	4.927	4.747	9.674	1921	3.304	4.849	8.153
1965	5.098	4.735	9.833	1920	3.025	4.615	7.640
1964	5.015	4.816	9.831	1919	2.154	3.362	5.516
1963	5.368	4.968	10.336	1918	1.581	2.399	3.980
1962	4.872	4.927	9.799	1917	1.403	2.243	3.646
1961	5.048	4.923	9.971	1916	1.523	2.491	4.014
1960	5.256	4.996	10.252	1915	1.975	3.215	5.190
1959	5.319	5.092	10.411	1914	2.431	3.992	6.423
1958	5.416	4.971	10.387	1913	2.392	4.045	6.437
1957	5.333	4.620	9.953	1912	2.317	3.970	6.287
1956	5.107	4.625	9.732	1911	2.221	3.741	5.962
1955	4.958	4.473	9.431	1910	1.996	3.802	5.798
1954	4.835	4.491	9.326	1909	2.076	3.921	5.997
1953	4.594	4.309	8.903	1908	1.961	3.758	5.719
1952	4.619	4.203	8.822	1907	1.833	3.507	5.340
1951	4.299	3.836	8.135	1906	1.704	3.269	4.973
1950	4.242	3.881	8.123	1905	1.615	2.992	4.607
1949	4.313	3.862	8.175	1904	1.458	2.797	4.255
1948	4.060	3.674	7.734	1903	1.253	2.502	3.755
1947	3.607	3.341	6.948	1902	1.102	2.373	3.475
1946	3.455	3.189	6.644	1901	927	2.126	3.053
1945	3.123	2.953	6.076	1900	812	1.750	2.562
1944	3.891	3.711	7.602	1899 und früher	2.497	7.435	9.932
1943	3.646	3.670	7.316				
1942	3.877	3.705	7.582				
1941	4.515	4.448	8.963				
1940	4.968	4.837	9.805				
1939	5.251	4.893	10.144	insges.	290.590	319.149	609.739
1938	5.091	4.713	9.804				
1937	4.824	4.666	9.490				

11. BEVÖLKERUNG NACH ALTERSGRUPPEN

(31.12.1981)

Altersgruppe	Männer	Frauen	Einwohner insgesamt	Von jeweils 1.000 waren in der Altersgruppe			Von 1.000 jeder Alters- gruppe waren		
				Männer	Frauen	insges.	Männer	Frauen	insges.
bis unter 6 Jahren	16.380	15.535	31.915	56,4	48,7	52,3	513	487	1.000
von 6 bis unter 10 Jahren	11.388	10.652	22.040	39,2	33,4	36,1	517	483	1.000
von 10 bis unter 14 Jahren	15.937	15.339	31.276	54,8	48,1	51,3	510	490	1.000
von 14 bis unter 15 Jahren	4.614	4.389	9.003	15,9	13,8	14,8	512	488	1.000
von 15 bis unter 16 Jahren	4.927	4.747	9.674	17,0	14,9	15,9	509	491	1.000
von 16 bis unter 18 Jahren	10.113	9.551	19.664	34,8	29,9	32,2	514	486	1.000
von 18 bis unter 20 Jahren	10.240	9.895	20.135	35,2	31,0	33,0	509	491	1.000
von 20 bis unter 21 Jahren	5.048	4.923	9.971	17,4	15,4	16,3	506	494	1.000
bis unter 5 Jahren	13.717	12.904	26.621	47,2	40,4	43,6	515	485	1.000
von 5 bis unter 10 Jahren	14.051	13.283	27.334	48,3	41,6	44,8	514	486	1.000
von 10 bis unter 15 Jahren	20.551	19.728	40.279	70,7	61,8	66,1	510	490	1.000
von 15 bis unter 20 Jahren	25.280	24.193	49.473	87,0	75,8	81,1	511	489	1.000
von 20 bis unter 25 Jahren	26.372	24.602	50.974	90,8	77,1	83,6	517	483	1.000
von 25 bis unter 30 Jahren	24.113	22.101	46.214	83,0	69,2	75,8	522	478	1.000
von 30 bis unter 35 Jahren	20.521	18.594	39.115	70,6	58,3	64,1	525	475	1.000
von 35 bis unter 40 Jahren	17.992	17.228	35.220	61,9	54,0	57,8	511	489	1.000
von 40 bis unter 45 Jahren	24.649	23.557	48.206	84,8	73,8	79,1	511	489	1.000
von 45 bis unter 50 Jahren	21.353	20.551	41.904	73,5	64,4	68,7	510	490	1.000
von 50 bis unter 55 Jahren	21.591	20.970	42.561	74,3	65,7	69,8	507	493	1.000
von 55 bis unter 60 Jahren	16.840	22.284	39.124	58,0	69,8	64,1	430	570	1.000
von 60 bis unter 65 Jahren	11.467	17.468	28.935	39,5	54,7	47,4	396	604	1.000
von 65 bis unter 70 Jahren	10.638	17.713	28.351	36,6	55,5	46,8	375	625	1.000
von 70 bis unter 75 Jahren	10.087	18.729	28.816	34,7	58,7	47,2	350	650	1.000
von 75 bis unter 80 Jahren	7.132	13.933	21.065	24,5	43,7	34,5	339	661	1.000
von 80 und älter	4.236	11.311	15.547	14,6	35,5	25,5	272	728	1.000
insgesamt	290.590	319.149	609.739	1000	1000	1000	477	523	1.000

12. BEVÖLKERUNG NACH DEM FAMILIENSTAND

(31.12.1981)

Von der Bevölkerung waren	ledig	verheiratet	verwitwet	geschieden	insgesamt
männlich	119.794	153.376	8.754	8.666	290.590
weiblich	101.135	153.653	52.783	11.578	319.149
insgesamt	220.929	307.029	61.537	20.244	609.739
Von 1.000 Einwohnern waren					
männlich	196	252	14	14	477
weiblich	166	252	87	19	523
insgesamt	362	504	101	33	1.000
Von 1.000 Männern bzw. Frauen waren					
männlich	412	528	30	30	1.000
weiblich	317	481	165	36	1.000
insgesamt	362	504	101	33	1.000

13. BEVÖLKERUNG NACH DEN KONFESSIONEN

(31.12.1981)

Von der Bevölkerung waren	evgl.	röm.-kath.	jüdisch	sonstige u. ohne	zusammen
männlich	135.003	99.661	111	55.815	290.590
weiblich	163.568	116.203	145	39.233	319.149
insgesamt	298.571	215.864	256	95.048	609.739
Von 1.000 Einwohnern waren					
männlich	222	163	-	92	477
weiblich	268	191	-	64	523
insgesamt	490	354	-	156	1.000
Von 1.000 jeder Konf. waren					
männlich	452	462	434	587	477
weiblich	548	538	566	413	523
insgesamt	1.000	1.000	1.000	1.000	1.000

14. EHESCHLISSUNGEN NACH DEM FAMILIENSTAND

M ä n n e r	F r a u e n							
	ledig		verwitwet		geschieden		insgesamt	
	absolut	vI	absolut	vI	absolut	vI	absolut	vI
ledig	2.648	673	23	6	360	91	3.031	770
verwitwet	29	7	53	13	68	17	150	38
geschieden	360	91	38	10	357	91	755	192
insgesamt	3.037	772	114	29	785	199	3.936	1.000

15. EHESCHLISSUNGEN NACH DEN KONFESSIONEN

Konfession des Mannes	Konfession der Frau									
	evangelisch		katholisch		jüdisch		sonstige		insgesamt	
	absolut	vI	absolut	vI	absolut	vI	absolut	vI	absolut	vI
evangelisch	1.002	255	639	162	-	-	121	31	1.762	448
katholisch	595	151	656	167	-	-	79	20	1.330	338
jüdisch	-	-	1	-	-	-	-	-	1	-
sonstige	328	83	222	56	-	-	293	74	843	214
insgesamt	1.925	489	1.518	386	-	-	493	125	3.936	1.000

16. EHESCHLIESSUNGEN NACH DEM ALTER DER EHESCHLIESSENDEN

Altersgruppe des Mannes	Altersgruppe der Frau										insgesamt
	bis unter 20 Jahren	von 20 bis unter 25 Jahren	von 25 bis unter 30 Jahren	von 30 bis unter 35 Jahren	von 35 bis unter 40 Jahren	von 40 bis unter 45 Jahren	von 45 bis unter 50 Jahren	von 50 bis unter 55 Jahren	von 55 bis unter 60 Jahren	von 60 und älter	
<u>absolut</u>											
bis unter 20 Jahren	97	43	4	-	-	-	-	-	-	-	144
von 20 bis unter 25 Jahren	348	841	110	16	2	3	-	1	-	-	1.321
von 25 bis unter 30 Jahren	94	658	367	70	11	5	6	1	-	-	1.212
von 30 bis unter 35 Jahren	14	155	207	89	29	15	7	1	1	1	519
von 35 bis unter 40 Jahren	5	35	61	59	36	23	6	-	-	-	225
von 40 bis unter 45 Jahren	2	17	29	37	32	43	19	4	1	-	184
von 45 bis unter 50 Jahren	1	7	12	14	26	25	17	7	2	-	111
von 50 bis unter 55 Jahren	-	2	1	6	8	20	16	14	10	3	80
von 55 bis unter 60 Jahren	-	1	1	3	7	11	7	12	4	1	47
von 60 und älter	-	-	1	1	3	9	4	7	19	49	93
insgesamt	561	1.759	793	295	154	154	82	47	37	54	3.936
<u>in vT der Eheschließenden</u>											
bis unter 20 Jahren	25	11	1	-	-	-	-	-	-	-	37
von 20 bis unter 25 Jahren	88	214	28	4	1	1	-	-	-	-	336
von 25 bis unter 30 Jahren	24	167	93	18	3	1	2	-	-	-	308
von 30 bis unter 35 Jahren	4	39	53	23	7	4	2	-	-	-	132
von 35 bis unter 40 Jahren	1	9	15	15	9	6	2	-	-	-	57
von 40 bis unter 45 Jahren	1	4	7	9	8	11	5	1	-	-	47
von 45 bis unter 50 Jahren	-	2	3	4	7	6	4	2	1	-	28
von 50 bis unter 55 Jahren	-	1	-	2	2	5	4	4	3	1	20
von 55 bis unter 60 Jahren	-	-	-	1	2	3	2	3	1	-	12
von 60 und älter	-	-	-	-	1	2	1	2	5	12	24
insgesamt	143	447	201	75	39	39	21	12	9	14	1.000

17. URTEILE IN EHESACHEN SEIT 1946

Jahr	Scheidung	Aufhebung	Nichtigkeit	insgesamt
1946	777	9	2	788
1947	1.076	25	1	1.102
1948	1.067	14	6	1.087
1949	917	16	5	938
1950	786	12	8	806
1951	572	11	3	586
1952	636	8	4	648
1953	620	11	4	635
1954	688	10	3	701
1955	621	3	2	626
1956	588	3	2	593
1957	614	4	2	620
1958	648	4	3	655
1959	704	4	5	713
1960	698	5	2	705
1961	696	4	2	702
1962	673	2	-	675
1963	637	5	2	644
1964	750	-	-	750
1965	843	1	2	846
1966	842	-	2	844
1967	911	1	-	912
1968	907	3	1	911
1969	973	-	1	974
1970	1.039	2	1	1.042
1971	1.169	1	-	1.170
1972	1.184	-	1	1.185
1973	1.217	1	-	1.218
1974	1.191	-	-	1.191
1975	1.373	1	1	1.375
1976	1.521	1	1	1.523
1977	895	-	1	896
1978	942	1	-	943
1979	1.154	-	1	1.155
1980	1.259	-	1	1.260
1981	1.556	2	-	1.558

18. URTEILE IN EHESACHEN NACH DEM KLÄGER

Urteile	K l ä g e r						insges.
	Mann		Frau		von beiden beantragt	vom Staatsanwalt beantragt	
	ohne Zustimmung der Frau	mit Zustimmung der Frau	ohne Zustimmung des Mannes	mit Zustimmung des Mannes			
Scheidung	61	433	151	906	5	-	1.556
Aufhebung	-	-	1	1	-	-	2
Nichtigkeit	-	-	-	-	-	-	-
insgesamt	61	433	152	907	5	-	1.558

19. EHELÖSUNGEN NACH DEM ALTER DER GESCHIEDENEN

Alter des geschiedenen Mannes (Jahre)	Alter der geschiedenen Frau (Jahre)									insgesamt
	unter 20	von 20 bis unt. 25	von 25 bis unt. 30	von 30 bis unt. 35	von 35 bis unt. 40	von 40 bis unt. 45	von 45 bis unt. 50	von 50 bis unt. 55	60 und älter	
unter 20	-	-	-	-	-	-	-	-	-	-
von 20 bis unter 25	9	73	17	4	-	-	-	-	-	103
von 25 bis unter 30	-	126	155	23	4	2	-	1	1	312
von 30 bis unter 35	1	38	148	126	21	2	1	1	-	338
von 35 bis unter 40	-	7	37	115	86	21	7	2	-	275
von 40 bis unter 45	-	6	7	36	77	81	17	4	1	229
von 45 bis unter 50	-	-	2	4	23	61	39	11	1	141
von 50 bis unter 60	-	2	-	4	10	11	39	56	3	125
60 und älter	-	-	1	-	1	-	1	16	16	35
Insgesamt	10	252	367	312	222	178	104	91	22	1.558

20. EHELÖSUNGSGRÜNDE¹⁾ UND DAUER DER EHEN

	Ehelösungen zus.	Jahre									25 u. m.
		bis unter 1	1 bis unter 2	2 bis unter 3	3 bis unter 4	4 bis unter 5	5 bis unter 10	10 bis unter 15	15 bis unter 20	20 bis unter 25	
Scheidung	1.556	13	69	96	89	115	433	287	205	145	104
Aufhebung	2	-	-	-	-	1	1	-	-	-	-
Nichtigkeit	-	-	-	-	-	-	-	-	-	-	-
Insgesamt	1.558	13	69	96	89	116	434	287	205	145	104

1) Maßgebend für die Statistik ist der Tag der Rechtskraft des Scheidungsurteils.

21. EHELÖSUNGEN¹⁾ NACH DER KINDERZAHL UND NACH DEN GRÜNDEN

	Ehe- lösungen zusammen	davon mit ... Kindern									Kinderzahl	
		0	1	2	3	4	5	6	7	8 u.mehr	zus.	
Scheidung	1.556	818	471	209	43	7	4	1	1	2	1.095	
Aufhebung	2	2	-	-	-	-	-	-	-	-	-	
Nichtigkeit	-	-	-	-	-	-	-	-	-	-	-	
Insgesamt	1.558	820	471	209	43	7	4	1	1	2	1.095	

1) Maßgebend für die Statistik ist der Tag der Rechtskraft des Scheidungsurteils.

22. EHELÖSUNGEN NACH DER HÖHE DES STREITWERTES

	Streitwert in DM						insgesamt
	bis unter 5.000	5.000 - unter 10.000	10.000 - unter 20.000	20.000 - unter 30.000	30.000 - unter 40.000	40.000 und mehr	
Scheidung	67	622	667	125	35	40	1.556
Aufhebung	1	1	-	-	-	-	2
Nichtigkeit	-	-	-	-	-	-	-
Insgesamt	68	623	667	125	35	40	1.558

EHELOESUNGEN SEIT 1946

NEUES SCHEIDUNGSRECHT AB 1977

- 21 -

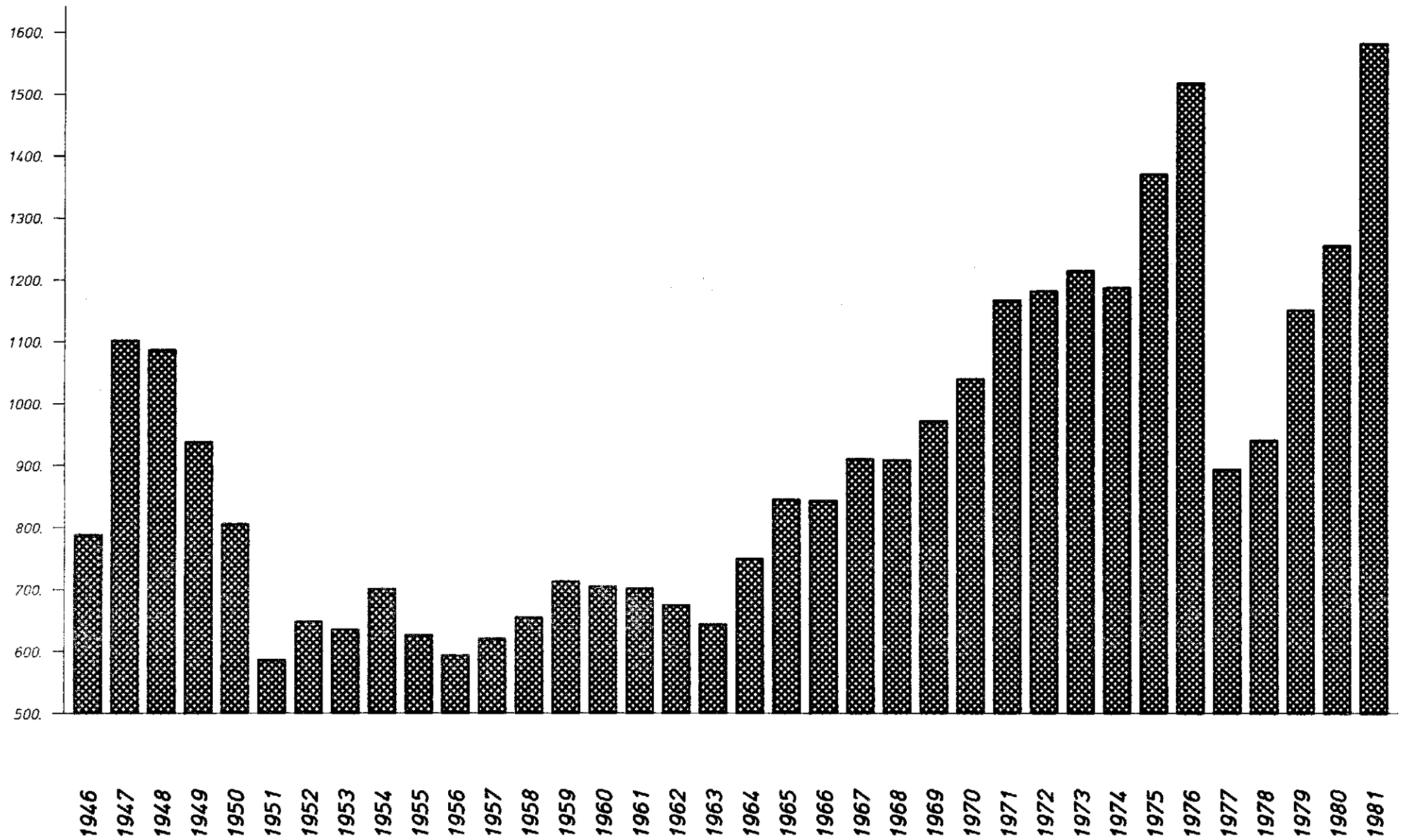

23. LEBEND- UND TOTGEBORENE ORTSANSÄSSIGER MÜTTER

	Lebendgeborene			Totgeborene			
	männlich	weiblich	zusammen	männlich	weiblich	zusammen	
<u>in Dortmund geborene</u>							
Deutsche	ehe-lich	1.632	1.658	3.290	11	7	18
	nicht ehe-lich	225	228	453	2	-	2
	zusammen	1.857	1.886	3.743	13	7	20
Ausländer	ehe-lich	501	411	912	4	5	9
	nicht ehe-lich	30	18	48	1	-	1
	zusammen	531	429	960	5	5	10
<u>auswärts geborene</u>							
Deutsche	ehe-lich	496	390	886	2	2	4
	nicht ehe-lich	49	40	89	-	-	-
	zusammen	545	430	975	2	2	4
Ausländer	ehe-lich	35	43	78	-	-	-
	nicht ehe-lich	2	-	2	-	-	-
	zusammen	37	43	80	-	-	-
Geborene insgesamt							
	ehe-lich	2.664	2.502	5.166	17	14	31
	nicht ehe-lich	306	286	592	3	-	3
	zusammen	2.970	2.788	5.758	20	14	34
Auf 1.000 der mittleren Jahresbevölkerung							
		10,3	8,7	9,5	0,07	0,04	0,06

24. LEBENDGEBORENE NACH DER KONFESSION DER ELTERN

Konfession des Vaters	Konfession der Mutter					
	evgl.	kath.	jüdisch	sonstige und ohne Bek.	insgesamt	
evangelisch	1.178	656	-	94	1.928	
katholisch	653	877	-	63	1.593	
jüdisch	-	-	1	-	1	
sonstige und ohne Bekenntnis	294	200	-	1.150	1.644	
ehelich zusammen	2.125	1.733	1	1.307	5.166	
nicht ehelich (Religion der Mutter)	309	198	-	85	592	
insgesamt	2.434	1.931	1	1.392	5.758	
in vI aller ehelich bzw. nicht ehelich Lebendgeborenen						
evangelisch	228	127	-	18	373	
katholisch	126	170	-	12	308	
jüdisch	-	-	-	-	-	
sonstige und ohne Bekenntnis	57	39	-	223	318	
ehelich zusammen	411	335	-	253	1.000	
nicht ehelich (Religion der Mutter)	522	334	-	144	1.000	
insgesamt	423	335	-	242	1.000	

25. EHELICH LEBENDGEBORENE NACH ALTERSGRUPPEN DER MÜTTER UND NACH DER GEBURTENFOLGE

Altersgruppe 1) der Mütter	Geburten in der Ehe nach dem Steuerrecht								
	1. Kind	2. Kind	3. Kind	4. Kind	5. Kind	6. Kind	7. Kind	8. Kind und mehr	insgesamt
absolut									
bis unter 20 Jahren	171	26	7	1	-	-	-	-	205
von 20 bis unter 25 Jahren	981	414	89	14	4	1	-	-	1.503
von 25 bis unter 30 Jahren	1.012	698	202	80	16	6	2	-	2.016
von 30 bis unter 40 Jahren	391	493	239	111	67	30	14	5	1.350
von 40 bis unter 45 Jahren	15	22	19	13	6	4	2	2	83
von 45 und älter	4	-	3	1	-	1	-	-	9
insgesamt	2.574	1.653	559	220	93	42	18	7	5.166
in vT aller ehel. Geburten									
bis unter 20 Jahren	33	5	1	0	-	-	-	-	39
von 20 bis unter 25 Jahren	190	80	17	3	1	0	-	-	291
von 25 bis unter 30 Jahren	196	135	39	15	3	1	0	-	389
von 30 bis unter 40 Jahren	76	96	46	22	13	6	3	1	263
von 40 bis unter 45 Jahren	3	4	4	3	1	1	0	0	16
von 45 und älter	1	-	1	0	-	0	-	-	2
insgesamt	499	320	108	43	18	8	3	1	1.000

26. EHELICH LEBENDGEBORENE ERSTKINDER NACH DEM TAGE DER EHESCHLISSUNG DER ELTERN

Monat 1981	Erst- kinder insges.	Die Ehe war geschlossen vor										
		mehr als 9 Monaten	9 Monaten und weniger									
			zus.	davon vor								
				1. Mon.	2. Mon.	3. Mon.	4. Mon.	5. Mon.	6. Mon.	7. Mon.	8. Mon.	9. Mon.
Januar	205	135	70	4	6	9	8	8	18	11	2	4
Februar	210	142	68	5	4	11	10	10	17	3	3	5
März	204	120	84	13	1	9	11	13	13	10	4	10
April	189	123	66	9	-	6	10	7	14	7	9	4
Mai	193	136	57	9	3	4	4	12	14	5	1	5
Juni	235	165	70	6	5	10	9	6	16	8	5	5
Juli	255	193	62	6	6	3	8	18	9	4	4	4
August	218	152	66	3	9	10	14	5	9	5	4	7
September	231	146	85	11	7	10	12	11	16	8	1	9
Oktober	197	128	69	3	4	4	16	24	6	7	2	3
November	211	137	74	7	5	5	10	13	19	7	5	3
Dezember	226	167	59	4	7	6	7	11	7	7	3	7
Insgesamt	2.574	1.744	830	80	57	87	119	138	158	82	43	66
von 1.000 Erst- kindern waren	1.000	678	322	31	22	34	46	54	61	32	17	26

1) Zugrunde gelegt ist das Geburtsjahr der Mütter (für 1981 sind die bis unter 20 Jahre alten Mütter also 1962 und danach geboren).

27. GESTORBENE NACH GESCHLECHT, FAMILIENSTAND UND KONFESSION

Monat	Familienstand				Konfession				
	ledig	verh.	verw.	gesch.	evgl.	kath.	sonst. u. ohne Bek.	zusammen	
Januar	m	26	213	60	19	158	106	54	318
	w	33	93	239	13	201	142	35	378
Februar	m	26	216	70	12	173	101	50	324
	w	31	82	224	15	186	144	22	352
März	m	26	259	76	18	182	138	59	379
	w	33	99	217	9	191	138	29	358
April	m	13	228	59	14	159	109	46	314
	w	33	74	195	12	168	118	28	314
Mai	m	25	257	60	19	180	118	63	361
	w	30	77	238	14	201	125	33	359
Juni	m	30	206	60	10	155	109	42	306
	w	33	79	203	6	184	106	31	321
Juli	m	23	242	84	16	160	143	62	365
	w	24	100	211	15	196	124	30	350
August	m	20	247	74	17	186	119	53	358
	w	23	87	204	14	171	119	38	328
September	m	17	206	57	21	158	104	39	301
	w	40	93	188	9	166	135	29	330
Oktober	m	34	235	77	16	188	118	56	362
	w	34	80	212	12	194	112	32	338
November	m	30	225	55	16	153	121	52	326
	w	29	90	203	10	182	126	24	332
Dezember	m	26	233	73	17	183	114	52	349
	w	24	96	241	12	189	147	37	373
männlich zusammen		296	2.767	805	195	2.035	1.400	628	4.063
weiblich zusammen		367	1.050	2.575	141	2.229	1.536	368	4.133
Insgesamt		663	3.817	3.380	336	4.264	2.936	996	8.196

NATUERL. BEVOELKERUNGSBEWEGUNG AB 1949

GEBURTEN UND STERBEFAELLE

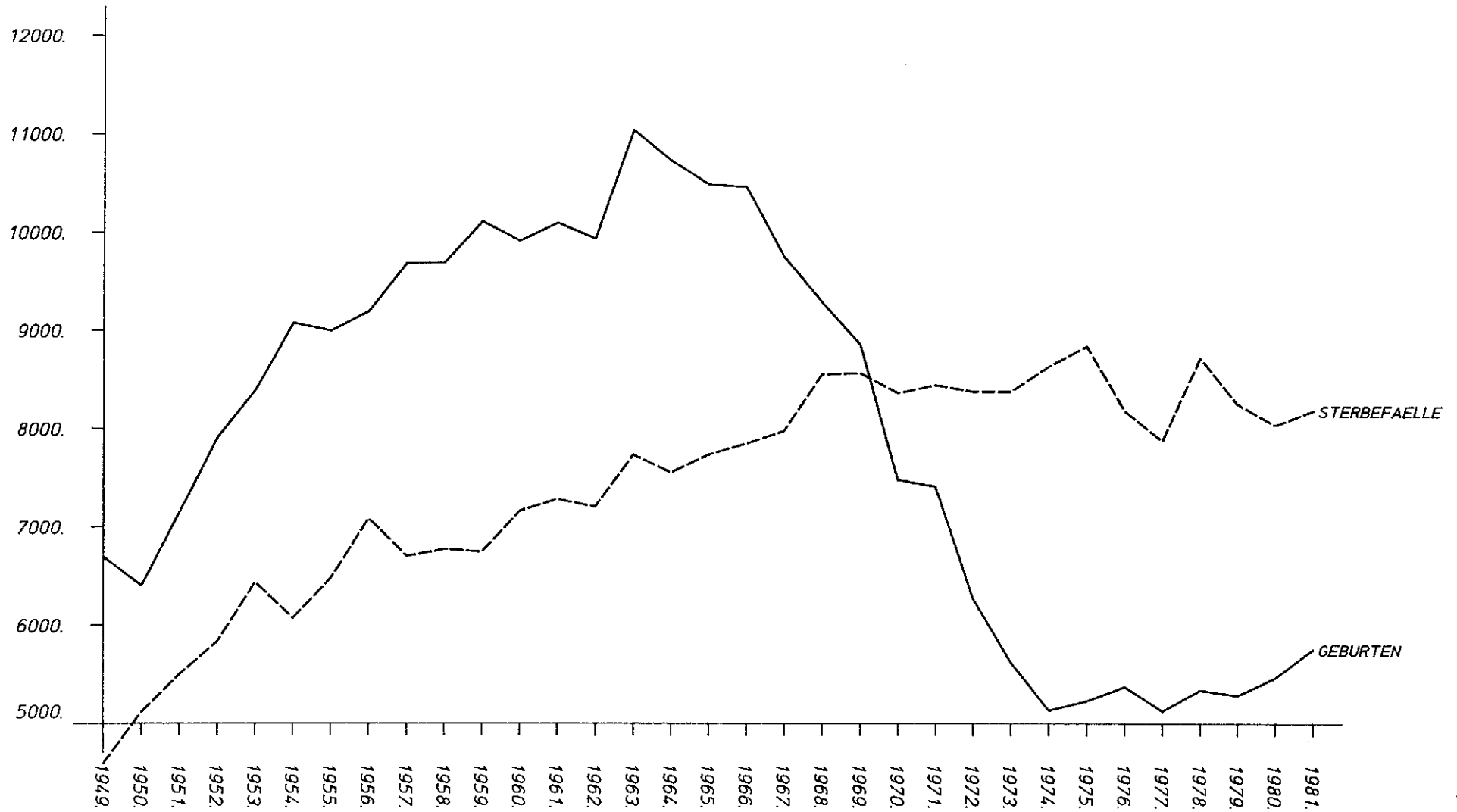

28. FORTGESCHRIEBENE EINWOHNERZAHLEN DER STADT DORTMUND
 (auf der Basis der Ergebnisse der Volkszählung vom 27. Mai 1970)

Volkszählung 27. Mai 1970	306.315	340.639	649.954
---------------------------	---------	---------	---------

Monatsende	1980		
	männlich	weiblich	zusammen
Januar	288.766	320.992	609.213
Februar	288.941	320.969	609.758
März	288.945	320.818	609.910
April	289.004	320.714	609.718
Mai	289.024	320.524	609.548
Juni	288.885	320.209	609.094
Juli	288.949	320.162	609.111
August	289.039	320.182	609.221
September	289.216	320.123	609.339
Oktober	289.435	320.142	609.577
November	289.549	320.120	609.669
Dezember	289.372	319.842	609.214
Mittlere Jahresbevölkerung	289.058	320.448	609.506

Monatsende	1981		
	männlich	weiblich	zusammen
Januar	289.399	319.729	609.128
Februar	289.377	319.606	608.983
März	289.424	319.474	608.898
April	289.358	319.335	608.693
Mai	289.377	319.224	608.601
Juni	289.280	319.142	608.422
Juli	289.246	318.941	608.187
August	289.375	318.916	608.291
September	289.893	318.975	608.868
Oktober	290.293	319.095	609.388
November	290.546	319.154	609.700
Dezember	290.590	319.149	609.739
Mittlere Jahresbevölkerung	289.680	319.228	608.908

29. AUSLÄNDER NACH HERKUNFTSLAND IN DEN STATISTISCHEN BEZIRKEN

Stadtbezirke Statistische Bezirke	Griechen- land	Italien	Jugosla- wien	Nieder- lande	Polen	Portugal	Spanien	Türkei	Groß- britannien	Marokko	staatenlos und ungeklärt	Übrige	zusammen
1	2	3	4	5	6	7	8	9	10	11	12	13	14
000 - 030 <u>Innenstadt- West</u>	470	589	894	146	281	149	393	2 310	144	87	100	1 301	6 864
000 City	72	197	154	43	84	17	181	113	54	11	38	531	1 495
010 Westfalenhalle	48	61	71	32	29	10	62	190	33	12	9	268	825
020 Dorstfelder Brücke	293	231	524	21	44	107	113	1 355	26	58	19	313	3 104
030 Dorstfeld	57	100	145	50	124	15	37	652	31	6	34	189	1 440
000 - 060 <u>Innenstadt- Nord</u>	2 089	1 637	2 737	79	553	1 004	782	6 346	102	669	77	1 019	17 094
040 Hafen	576	369	1 037	33	107	176	163	1 382	36	252	25	429	4 585
050 Nordmarkt	754	1 182	1 220	30	261	700	436	2 852	44	305	35	392	8 211
060 Borsigplatz	759	86	480	16	185	128	183	2 112	22	112	17	198	4 298
070 - 090 <u>Innenstadt- Ost</u>	259	348	503	93	173	133	225	878	174	67	51	755	3 659
070 Kaiserbrunnen	207	252	421	29	101	121	183	729	76	33	25	363	2 540
080 Westfalendamm	13	34	45	26	40	8	20	76	66	21	11	225	585
090 Ruhrallee	39	62	37	38	32	4	22	73	32	13	15	167	534
<u>Innenstadt zusammen</u>	2 818	2 574	4 134	318	1 007	1 286	1 400	9 534	420	823	228	3 075	27 617

1	2	3	4	5	6	7	8	9	10	11	12	13	14
1 <u>Eving</u>	120	107	409	38	669	17	51	3 136	40	51	104	217	4 959
110 Brechten	2	6	24	17	44	0	0	12	11	1	8	49	174
120 Eving	81	82	170	12	524	11	39	2 392	27	38	85	128	3 589
130 Holthausen	0	0	5	0	0	0	0	0	0	0	1	5	11
140 Lindenhorst	37	19	210	9	101	6	12	732	2	12	10	35	1 185
2 <u>Scharnhorst</u>	45	135	403	44	207	29	142	1 803	82	175	76	265	3 406
210 Derne	8	6	84	1	16	14	1	930	10	24	0	34	1 128
220 Hostedde	1	2	11	3	6	0	0	67	3	15	1	10	119
230 Kirchderne	3	1	28	1	4	1	0	96	5	9	5	12	165
240 Kurl-Husen	2	32	143	12	11	0	8	176	6	2	7	41	440
250 Lanstrop	0	19	39	4	31	0	1	48	7	28	6	66	249
260 Scharnhorst-Alt	18	6	26	7	18	2	5	438	20	46	18	32	636
270 Scharnhorst-Ost	13	69	72	16	121	12	127	48	31	51	39	70	669
3 <u>Brackel</u>	65	136	197	75	142	32	126	429	175	40	44	309	1 770
310 Asseln	15	20	25	4	11	5	22	22	25	0	10	43	202
320 Brackel	28	71	89	21	61	22	53	214	68	31	16	147	821
330 Wambel	3	12	38	8	7	0	9	41	28	2	7	40	195
340 Wickede	19	33	45	42	63	5	42	152	54	7	11	79	552
4 <u>Aplerbeck</u>	71	226	129	86	92	30	252	595	113	285	24	311	2 214
410 Aplerbeck	13	126	70	50	43	8	159	80	60	165	7	186	967
420 Berghofen	9	45	32	18	17	2	18	72	18	41	7	57	336
430 Schüren	21	38	13	3	14	14	61	422	25	13	3	29	656
440 Sölde	25	13	13	11	10	2	11	14	3	66	6	18	192
450 Sölderholz	3	4	1	4	8	4	3	7	7	0	1	21	63
5 <u>Hörde</u>	89	561	716	85	83	56	203	1 122	107	153	33	475	3 683
510 Benninghofen	3	15	29	17	11	1	4	11	11	6	2	42	152
520 Ha Cheney	2	7	24	7	4	1	2	3	0	0	3	23	76
530 Hörde	78	458	603	20	53	43	168	1 044	63	142	24	277	2 973
540 Holzen	4	54	29	18	6	1	6	36	17	4	4	53	232
550 Syburg	1	7	13	0	1	2	3	11	5	0	0	14	57
560 Wellinghofen	0	18	6	17	7	7	16	13	9	1	0	45	139
570 Wichlinghofen	1	2	12	6	1	1	4	4	2	0	0	21	54

1	2	3	4	5	6	7	8	9	10	11	12	13	14
6 <u>Hombruch</u>	95	103	240	81	73	253	84	762	81	28	21	705	2 526
610 Barop	14	32	46	4	16	65	24	143	15	3	6	88	456
620 Bittermark	3	3	4	9	3	3	1	2	5	5	0	72	110
630 Brüninghausen	2	3	6	6	3	0	0	7	2	1	0	28	58
640 Eichlinghofen	36	2	44	12	7	2	9	83	12	3	2	232	444
650 Hombruch	29	33	86	14	24	135	36	421	19	6	3	74	880
660 Hombruch-Südwest	1	2	7	1	4	11	3	53	2	0	2	14	100
670 Kirchhörde	7	24	30	23	12	21	9	25	18	1	1	104	275
680 Lücklemberg	3	1	7	10	2	8	1	4	3	0	5	62	106
690 Menglinghausen	0	3	10	2	2	8	1	24	5	9	2	31	97
7 <u>Lütgendortmund</u>	134	160	310	65	258	99	184	1 250	48	30	115	440	3 093
710 Bövinghausen	7	12	55	6	33	0	57	207	4	17	32	33	463
720 Kley	0	5	10	7	3	0	4	1	0	0	4	26	60
730 Lütgendortmund	82	86	108	39	186	17	77	713	22	10	72	202	1 614
740 Marten	37	39	101	6	28	82	21	315	8	2	7	138	784
750 Oespel	3	13	10	6	5	0	9	10	11	1	0	34	102
760 Westrich	5	5	26	1	3	0	16	4	3	8	0	7	70
8 <u>Huckarde</u>	31	121	184	45	90	24	49	2 337	16	124	28	194	3 243
810 Deusen	5	8	25	4	9	13	7	21	1	17	1	71	122
820 Huckarde	13	85	125	18	15	10	4	1 938	8	55	16	69	2 356
830 Jungferntal	7	8	18	4	17	0	5	46	1	23	2	30	161
840 Kirchlinde	6	20	16	19	49	1	33	332	6	29	9	84	604
9 <u>Mengede</u>	58	136	210	45	167	2	61	1 965	23	110	33	292	3 102
910 Bodelschwingh	3	26	25	13	20	1	7	105	5	14	3	78	300
920 Mengede	21	31	41	11	29	0	29	650	3	54	5	80	954
930 Nette	8	7	30	7	21	0	10	379	4	8	11	28	513
940 Oestrich	11	41	54	6	6	0	4	393	3	13	3	35	569
950 Schwieringhausen	0	0	0	1	9	1	0	1	0	0	1	7	20
960 Westerfilde	15	31	60	7	82	0	11	437	8	21	10	64	746
Außenstadt zusammen	708	1 685	2 798	564	1 781	542	1 152	13 399	685	996	478	3 208	27 996
Dortmund insgesamt	3 526	4 259	6 932	882	2 788	1 828	2 552	22 933	1 105	1 819	706	6 283	55 613

30. AUSLÄNDER NACH GESCHLECHT, FAMILIENSTAND UND BESCHÄFTIGUNGSVERHÄLTNISS IN DEN STATISTISCHEN BEZIRKEN

Stadtbezirke Statistische Bezirke	Geschlecht			Familienstand				Beschäftigungsverhältnis		
	männlich	weiblich	zusammen	ledig	verheiratet	verwitwet	geschieden	selbständig	unselbständig	nicht beschäftigt
1	2	3	4	5	6	7	8	9	10	11
000 - 030 Innenstadt-West	4 290	2 574	6 864	3 416	3 359	87	2	153	4 125	2 586
000 City	1 085	410	1 495	746	732	17	0	66	1 031	398
010 Westfalenhalle	538	287	825	413	392	20	0	22	500	303
020 Dorstfelder Brücke	1 783	1 321	3 104	1 543	1 528	31	2	32	1 790	1 282
030 Dorstfeld	884	556	1 440	714	707	19	0	33	804	603
040 - 060 Innenstadt-Nord	10 178	6 916	17 094	8 121	8 789	184	0	310	9 676	7 108
040 Hafen	2 677	1 908	4 585	2 056	2 471	58	0	74	2 641	1 870
050 Nordmarkt	4 871	3 340	8 211	4 013	4 111	87	0	187	4 563	3 461
060 Borsigplatz	2 630	1 668	4 298	2 052	2 207	39	0	49	2 472	1 777
070- 090 Innenstadt-Ost	2 178	1 481	3 659	1 653	1 952	54	0	108	2 319	1 232
070 Kaiserbrunnen	1 501	1 039	2 540	1 153	1 349	38	0	63	1 564	913
080 Westfalendamm	342	243	585	257	319	9	0	24	368	193
090 Ruhrallee	335	199	534	243	284	7	0	21	387	126
Innenstadt zusammen	16 646	10 971	27 617	13 190	14 100	325	2	571	16 120	10 926

1	2	3	4	5	6	7	8	9	10	11
1 Eving	2 915	2 044	4 959	2 415	2 457	87	0	54	2 709	2 196
110 Brechten	101	73	174	70	101	3	0	2	129	43
120 Eving	2 029	1 560	3 589	1 809	1 704	76	0	32	1 883	1 674
130 Holthausen	8	3	11	4	7	0	0	0	9	2
140 Lindenherst	777	408	1 185	532	645	8	0	20	688	477
2 Scharnhorst	1 962	1 444	3 406	1 762	1 606	38	0	49	1 708	1 649
210 Derne	639	489	1 128	628	496	4	0	8	444	676
220 Hostedde	68	51	119	65	54	0	0	1	46	72
230 Kirchderne	107	58	165	75	88	2	0	3	96	66
240 Kurl-Husen	283	157	440	198	237	5	0	7	250	183
250 Lanstrop	157	92	249	118	130	1	0	10	142	97
260 Scharnhorst-Alt	358	278	636	350	275	11	0	1	286	349
270 Scharnhorst-Ost	350	319	669	328	326	15	0	19	444	206
3 Brackel	1 050	720	1 770	798	944	28	0	35	1 174	561
310 Asseln	123	79	202	79	121	2	0	6	137	59
320 Brackel	479	342	821	367	442	12	0	17	534	270
330 Wambel	123	72	195	85	102	8	0	3	140	52
340 Wickede	325	227	552	267	279	6	0	9	363	180
4 Aplerbeck	1 308	906	2 214	1 064	1 117	33	0	37	1 298	879
410 Aplerbeck	582	385	967	450	506	11	0	24	619	324
420 Berghofen	191	145	336	158	174	4	0	5	197	134
430 Schüren	378	278	656	339	308	9	0	6	306	344
440 Sölde	122	70	192	94	91	7	0	1	124	67
450 Söldeholz	35	28	63	23	38	2	0	1	52	10
5 Hörde	2 201	1 482	3 683	1 733	1 903	46	1	87	2 110	1 486
510 Benninghofen	90	62	152	65	85	2	0	7	97	48
520 Hachenev	54	22	76	34	42	0	0	3	49	24
530 Hörde	1 777	1 196	2 973	1 436	1 503	34	0	59	1 656	1 258
540 Holzen	134	98	232	101	126	4	1	10	137	85
550 Syburg	38	19	57	26	30	1	0	0	50	7
560 Wellinghofen	77	62	139	56	81	2	0	5	88	46
570 Wichlinghofen	31	23	54	15	36	3	0	3	33	18

1	2	3	4	5	6	7	8	9	10	11
6 Hombruch	1 579	947	2 526	1 316	1 175	34	1	62	1 282	1 182
610 Barop	288	168	456	195	259	2	0	9	278	169
620 Bittermark	87	23	110	75	35	0	0	10	55	45
630 Brünninghausen	35	23	58	23	31	4	0	2	43	13
640 Eichlinghofen-Universität	345	99	444	309	131	4	0	7	128	309
650 Hombruch	481	399	880	423	446	11	0	15	453	412
660 Hombruch-Südwest	65	35	100	49	49	2	0	2	56	42
670 Kirchhörde	163	112	275	144	126	4	1	15	158	102
680 Lücklemberg	62	44	106	55	48	3	0	2	61	43
690 Menglinghausen	53	44	97	43	50	4	0	0	50	47
7 Lütgendortmund	1 833	1 260	3 093	1 567	1 476	50	0	42	1 669	1 382
710 Bövinghausen	270	193	463	235	221	7	0	6	245	212
720 Kley	40	20	60	24	33	3	0	0	38	22
730 Lütgendortmund	908	706	1 614	816	766	32	0	21	839	754
740 Marten	489	295	784	414	365	5	0	9	433	342
750 Oespel	68	34	102	48	52	2	0	2	70	30
760 Westrich	58	12	70	30	39	1	0	4	44	22
8 Huckarde	1 860	1 383	3 243	1 731	1 483	29	0	19	1 596	1 628
810 Deusen	78	44	122	58	62	2	0	4	65	53
820 Huckarde	1 351	1 005	2 356	1 258	1 077	21	0	5	1 178	1 173
830 Jungferntal	87	74	161	65	95	1	0	2	84	75
840 Kirchlinde	344	260	604	350	249	5	0	8	269	327
9 Mengede	1 786	1 316	3 102	1 650	1 427	25	0	47	1 396	1 659
910 Bodelschwing	206	94	300	144	152	4	0	9	186	105
920 Mengede	555	399	954	532	413	9	0	13	399	542
930 Nette	283	230	513	263	244	6	0	2	234	277
940 Oestrich	316	253	569	289	277	3	0	6	247	316
950 Schwieringhausen	15	5	20	9	11	0	0	1	18	1
960 Westerfilde	411	335	746	413	330	3	0	16	312	418
Außenstadt zusammen	16 494	11 502	27 996	14 036	13 588	370	2	432	14 942	12 622
Dortmund insgesamt	33 140	22 473	55 613	27 226	27 688	695	4	1 003	31 062	23 548

31. AUSLÄNDER NACH ALTERSGRUPPEN UND HERKUNFTSLÄNDERN

Herkunftsland	Ausländer im Alter von ... Jahren																ins- ges.
	0	1	2	3	4	5	6	10	15	16	18	20	21	40	60	65	
	bis unter ... Jahren																
	1	2	3	4	5	6	10	15	16	18	20	21	40	60	65	und älter	
1	2	3	4	5	6	7	8	9	10	11	12	13	14	15	16	17	18
Belgien	2	1	1	1	1	1	1	2	0	2	1	0	57	25	6	8	109
Bulgarien	0	0	1	0	0	0	0	1	0	0	0	0	18	4	1	3	28
Dänemark	0	0	0	0	0	0	2	2	0	0	2	1	15	6	0	1	29
Estland, Lettland, Litauen	0	0	0	0	0	0	2	1	0	0	0	0	10	20	4	4	41
Finnland	2	1	0	0	0	1	0	1	0	0	4	0	36	2	0	0	47
Frankreich	0	2	2	1	1	0	8	8	2	2	5	5	232	48	11	10	337
Griechenland	57	44	45	58	61	51	260	297	64	104	92	58	1 188	1 080	29	38	3 526
Irland	0	0	0	1	0	0	0	0	0	0	1	4	24	2	0	0	32
Island	0	1	0	0	0	0	0	0	0	0	0	0	4	0	0	0	5
Italien	55	68	54	68	70	79	243	303	54	108	166	95	1 835	899	60	102	4 259
Jugoslawien	127	120	116	138	161	155	553	393	66	108	105	52	3 033	1 691	53	61	6 932
Liechtenstein	0	0	0	0	0	0	0	0	0	0	0	0	2	1	0	0	3
Luxemburg	0	1	1	0	1	0	1	1	0	0	1	0	10	5	0	5	26
Niederlande	2	2	4	1	3	2	24	36	13	25	19	11	344	226	50	120	882
Norwegen	0	0	0	0	0	0	0	2	0	0	1	0	10	5	2	2	22
Österreich	1	1	0	1	4	4	21	50	10	22	14	8	309	206	24	40	715
Polen	23	28	17	20	17	25	91	83	23	33	51	42	1 582	501	76	176	2 788
Portugal	19	24	15	28	31	26	173	232	29	67	52	25	616	480	3	8	1 828
Rumänien	0	1	0	0	0	1	3	11	2	3	1	2	47	28	3	4	106
Schweden	0	0	0	0	0	0	1	3	1	0	0	2	17	8	0	2	34
Schweiz	0	2	0	1	0	0	4	6	2	1	5	1	53	28	2	8	113
Sowjetunion	0	0	0	0	0	0	2	1	0	0	1	0	10	7	2	2	25
Spanien	18	27	26	27	34	40	163	215	45	97	91	34	921	755	27	32	2 552
Tschechoslowakei	0	3	3	0	1	4	5	6	2	3	0	3	63	33	4	6	136
Türkei	587	538	554	559	620	660	2 695	3 046	597	1 160	991	306	6 996	3 560	31	33	22 933
Ukraine	0	0	0	0	0	0	0	0	0	0	0	1	5	7	0	0	13
Ungarn	0	3	1	3	1	2	7	9	2	1	1	1	118	72	4	12	237
Großbritannien	13	3	9	7	10	3	39	63	12	24	24	27	618	208	27	18	1 105
Weißrußland	0	1	0	0	0	0	0	0	0	0	0	0	0	0	0	0	1
Übriges Europa	0	0	0	0	0	0	1	4	0	0	0	0	5	2	0	0	12
Europa insgesamt	906	871	849	914	1 016	1 054	4 299	4 776	924	1 760	1 628	678	18 178	9 909	419	695	48 876

1	2	3	4	5	6	7	8	9	10	11	12	13	14	15	16	17	18
Algerien	2	2	0	1	1	0	4	0	0	1	0	0	26	8	0	0	45
Nigeria	1	0	0	1	0	0	2	0	1	0	2	1	61	3	0	0	72
Marokko	79	68	72	74	57	61	178	179	27	48	42	13	619	291	10	1	1 819
Südafrika	1	0	0	0	0	0	0	0	0	0	0	0	12	0	0	0	13
Tunesien	26	22	22	14	23	8	35	14	1	11	5	7	277	38	0	1	504
Vereinigte Arabische Republik	0	0	0	2	1	0	3	2	2	2	0	0	21	19	0	0	52
Übriges Afrika	6	5	2	3	1	1	10	12	3	4	3	8	485	37	1	0	581
Afrika insgesamt	115	97	96	95	83	70	232	207	34	66	52	29	1 501	396	11	2	3 086
Argentinien	0	0	1	0	0	0	1	0	0	0	0	0	10	5	0	0	17
Bolivien	0	0	0	0	0	0	0	0	0	0	0	0	9	1	0	0	10
Brasilien	1	0	2	0	1	4	5	0	1	0	0	0	28	5	0	0	47
Chile	1	1	1	1	0	1	6	10	0	2	2	4	45	15	2	1	92
Kanada	1	0	1	0	1	0	4	1	3	1	3	0	16	17	6	1	55
Kolumbien	0	1	0	0	0	0	0	0	0	0	0	0	10	2	0	0	13
Mexiko	0	0	0	0	0	0	1	0	0	1	0	0	7	2	0	1	12
Paraguay	0	1	0	2	0	0	0	0	0	0	0	0	5	0	0	0	8
Peru	0	0	0	0	0	0	1	0	0	0	1	0	5	3	1	1	12
Uruguay	0	0	0	0	0	0	0	0	0	1	1	0	2	1	0	0	5
Venezuela	0	0	0	0	0	0	0	0	0	0	0	0	1	0	0	0	1
Vereinigte Staaten (USA)	1	2	2	3	1	1	6	6	1	4	7	3	79	33	2	26	177
Übriges Amerika	0	0	0	0	0	1	1	0	0	0	1	1	25	3	1	1	34
Amerika insgesamt	4	5	7	6	3	7	25	17	5	9	15	8	242	87	12	31	483
Nord-Vietnam	0	0	0	1	0	0	0	1	2	1	2	1	16	0	0	0	24
Nord-Korea	2	0	2	2	2	1	4	1	0	0	0	0	17	2	0	0	33
Indien	2	3	3	2	2	1	8	5	2	0	3	10	348	29	1	0	419
Indonesien	4	2	1	2	0	1	0	1	0	0	0	1	105	11	0	0	128
Irak	0	0	0	1	0	0	5	4	0	1	1	0	21	5	0	0	38
Iran	2	3	2	3	2	1	5	2	1	2	6	5	192	47	1	5	279
Israel	0	1	0	0	0	3	3	7	0	2	1	1	26	22	4	11	81
Japan	0	1	0	1	1	0	2	0	0	0	0	0	19	3	0	0	27
Jordanien	4	3	2	5	4	4	21	21	3	4	0	2	85	26	0	0	184
Libanon	2	4	4	3	1	0	3	4	1	0	2	5	45	3	0	0	77
Pakistan	2	1	2	1	0	1	1	1	0	0	2	2	135	11	0	0	159
Philippinen	1	1	0	1	0	0	0	2	0	2	2	2	77	19	0	0	107
Republik China (Taiwan)	0	1	1	0	0	0	1	2	0	1	1	0	22	10	3	1	43
Süd-Korea	4	3	8	5	2	4	10	2	0	0	0	0	92	11	2	1	144

1	2	3	4	5	6	7	8	9	10	11	12	13	14	15	16	17	18
Süd-Vietnam	1	0	0	0	0	1	3	1	2	3	6	2	32	0	2	0	53
Syrien	4	2	6	2	2	2	1	0	0	0	4	1	79	7	0	2	112
Thailand	1	1	1	0	0	0	0	1	1	0	1	1	52	5	0	0	64
Volksrepublik China	0	0	1	0	0	0	0	1	0	0	1	1	21	15	0	0	40
Übriges Asien	2	7	4	4	2	0	4	1	3	5	14	24	337	9	1	0	417
Asien insgesamt	31	33	37	33	18	19	71	57	15	21	46	58	1 721	235	14	20	2 429
Australien	0	0	0	0	0	0	0	0	0	1	0	0	16	9	0	2	28
Übriges Ozeanien	0	0	0	0	0	0	0	1	0	0	0	0	1	3	0	0	5
Australien und Ozeanien	0	0	0	0	0	0	0	1	0	1	0	0	17	12	0	2	33
Staatenlos	1	2	6	4	6	3	16	19	7	9	8	4	182	117	49	67	500
Ungeklärt	3	0	2	2	3	2	8	18	2	5	4	3	76	36	4	12	180
Ohne Angabe	1	1	1	0	1	0	0	2	0	2	0	0	11	4	2	1	26
Übrige Staatsang. insg.	5	3	9	6	10	5	24	39	9	16	12	7	269	157	55	80	706
Insgesamt	1 061	1 009	998	1 054	1 130	1 155	4 651	5 097	987	1 873	1 753	780	21 928	10 796	511	830	55 613