

# Dortmunder Statistik

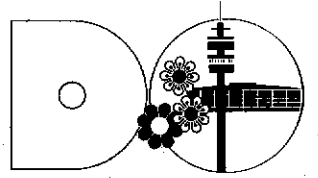

Amt für Statistik und Wahlen

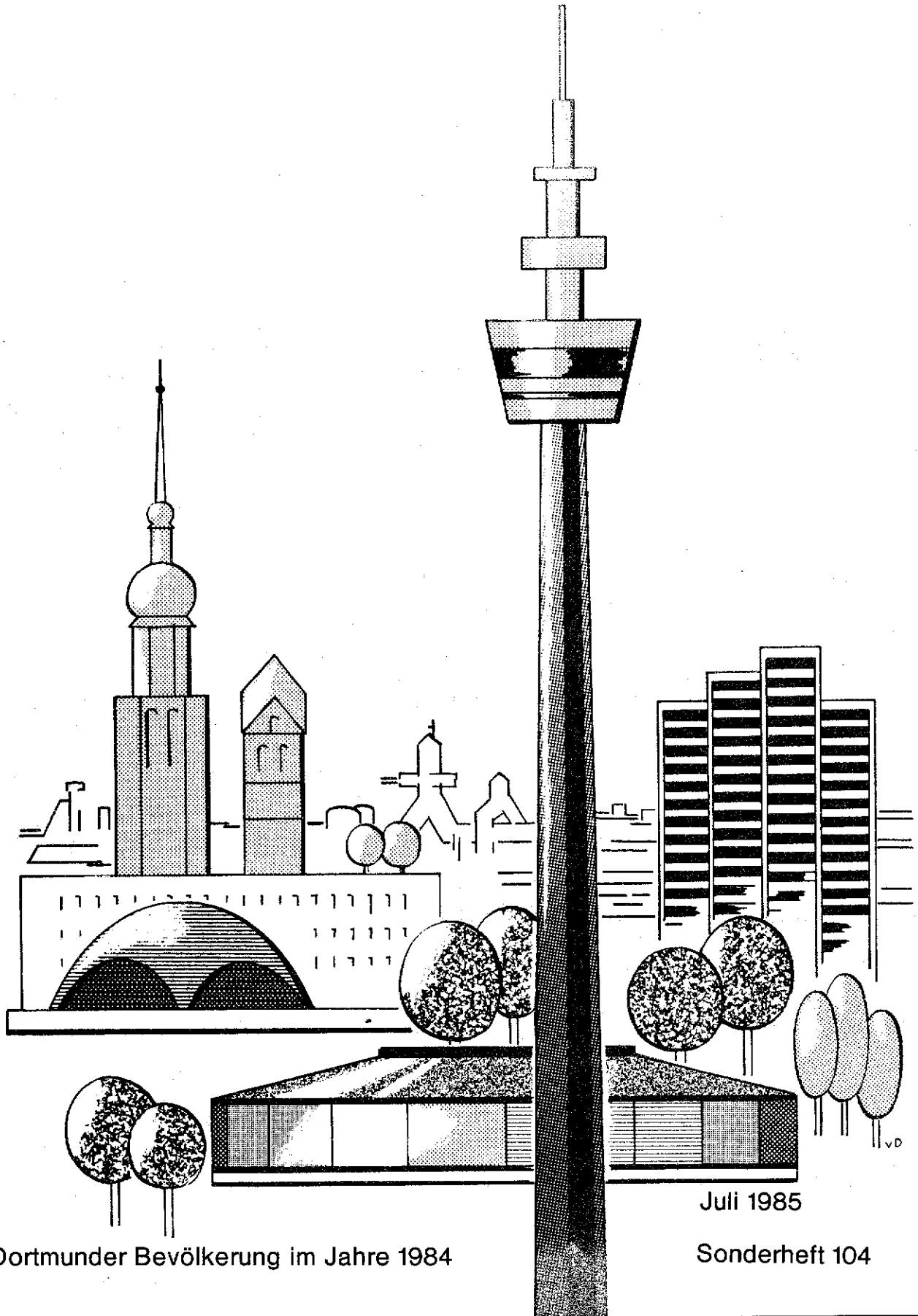

Juli 1985

Die Dortmunder Bevölkerung im Jahre 1984

Sonderheft 104

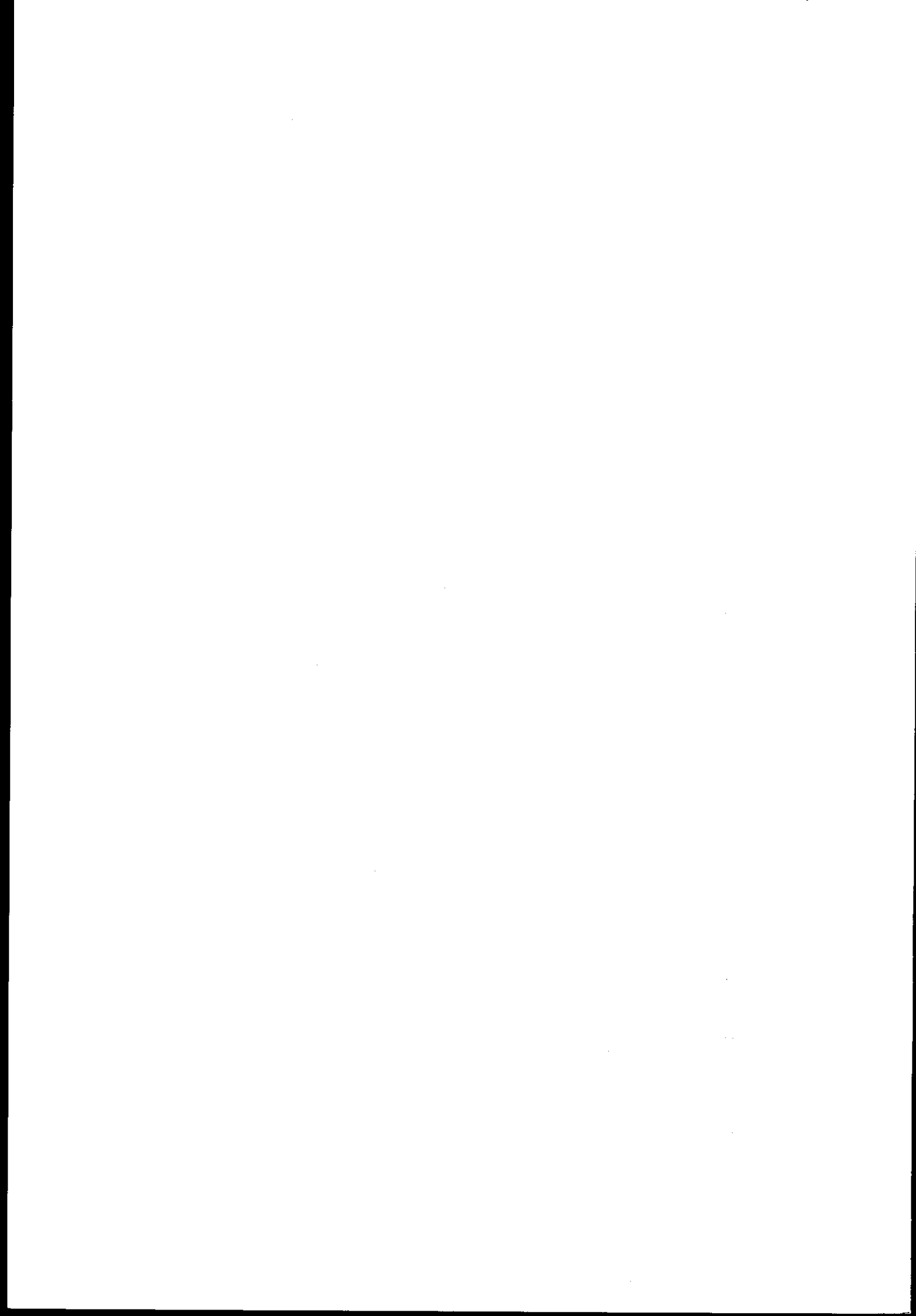

DORTMUNDER

BEVÖLKERUNG

1984

---

Nachdruck mit Quellenangabe gestattet

Herausgegeben vom Amt für Statistik und Wahlen der Stadt Dortmund

Bearbeiter: K. Hufenbach, P. Lenz

Graphische Bearbeitung: E. Schulte

Auflagenhöhe: 1.200 Stück

---

---

DIE DORTMUNDER BEVÖLKERUNG IM JAHRE 1984  
Basis: Volkszählung 1970

---

	Seite
1. Bevölkerungsstand und Bevölkerungsbewegung	4
2. Die durchschnittliche Geschwindigkeit der Bevölkerungsbewegung (graph. Darstellung)	5
3. Jährlicher Bevölkerungsgewinn bzw. -verlust seit 1949 (graph. Darstellung)	6
4. Bevölkerungsbewegung, berechnet auf die mittlere Jahresbevölkerung	7
5. Wanderungen nach Herkunfts- bzw. Zielgebieten (graph. Darstellung)	8 9
6. Umzüge innerhalb des Stadtgebietes	10
7. Umzüge innerhalb des Stadtgebietes vom alten Wohnbezirk zum neuen Wohnbezirk	12
8. Stadtbezirke und Statistische Bezirke (Fläche, Bevölkerung, Bevölkerungsdichte und Bevölkerungsverteilung am 31.12.1984)	13
9. Einwohnerzahlen von Dortmund (graph. Darstellung)	18
10. Bevölkerung nach dem Alter (31.12.1984)	19
11. Bevölkerung nach Altersgruppen	20
12. Bevölkerung nach dem Familienstand (31.12.1984)	21
13. Bevölkerung nach den Konfessionen (31.12.1984)	21
14. Eheschließungen nach dem Familienstand	22
15. Eheschließungen nach den Konfessionen	22
16. Eheschließungen nach dem Alter der Eheschließenden	23
17. Urteile in Ehesachen seit 1947	24
18. Urteile in Ehesachen nach dem Kläger	24
19. Ehelösungen nach dem Alter der Geschiedenen	25
20. Ehelösungsgründe und Dauer der Ehen	25
21. Ehelösungen nach der Kinderzahl und nach den Gründen	26
22. Ehelösungen nach der Höhe des Streitwertes (graph. Darstellung der Ehelösungen)	26 27

---

	Seite
23. Lebend- und Totgeborene ortsansässiger Mütter	28
24. Lebendgeborene nach der Konfession der Eltern	29
25. Ehelich Lebendgeborene nach Altersgruppen der Mütter und nach der Geburtenfolge	30
26. Ehelich lebendgeborene Erstkinder nach dem Tage der Eheschließung der Eltern	30
27. Gestorbene nach Geschlecht, Familienstand und Konfession (graph. Darstellung der natürlichen Bevölkerungsbewegung seit 1949)	31 32
28. Fortgeschriebene Einwohnerzahlen der Stadt Dortmund auf der Basis der Ergebnisse der Volkszählung vom 27. Mai 1970	33
29. Ausländer nach Herkunftsland in den Statistischen Bezirken	34
30. Ausländer nach Geschlecht, Familienstand und Beschäftigungs- verhältnis in den Statistischen Bezirken	37
31. Ausländer nach Altersgruppen und Herkunftsländern	40

I. BEVÖLKERUNGSSTAND UND BEVÖLKERUNGSBEWEGUNG 1984

Bevölkerungsstand Ursachen der Veränderung	I.	II.	III.	IV.	Jahr insgesamt
Anfang des Berichts- zeitraumes					
männlich	286 726	285 613	284 340	283 062	283 062
weiblich	315 223	313 896	312 781	311 495	311 495
zusammen	601 949	599 509	597 121	594 557	594 557
Lebendgeborene (ohne Ortsfremde)					
männlich	680	651	688	636	2 655
weiblich	618	589	655	622	2 484
zusammen	1 298	1 240	1 343	1 258	5 139
Gestorbene (ohne Ortsfremde)					
männlich	1 005	928	955	925	3 813
weiblich	1 013	1 015	979	951	3 958
zusammen	2 018	1 943	1 934	1 876	7 771
Geburtenüberschuß (+) oder -verlust (-)					
männlich	- 325	- 277	- 267	- 289	- 1 158
weiblich	- 395	- 426	- 324	- 329	- 1 474
zusammen	- 720	- 703	- 591	- 618	- 2 632
Zugezogene					
männlich	2 058	1 937	2 179	2 445	8 619
weiblich	1 772	1 609	1 960	1 983	7 324
zusammen	3 830	3 546	4 139	4 428	15 943
Fortgezogene					
männlich	2 888	3 539	3 420	2 860	12 707
weiblich	2 446	3 118	3 218	2 653	11 435
zusammen	5 334	6 657	6 638	5 513	24 142
Wanderungsgewinn (+) oder -verlust (-)					
männlich	- 830	- 1 602	- 1 241	- 415	- 4 088
weiblich	- 674	- 1 509	- 1 258	- 670	- 4 111
zusammen	- 1 504	- 3 111	- 2 499	- 1 085	- 8 199
Bevölkerungszu- (+) oder -abnahme (-)					
männlich	- 1 155	- 1 879	- 1 408	- 704	- 5 246
weiblich	- 1 069	- 1 935	- 1 682	- 999	- 5 585
zusammen	- 2 224	- 3 814	- 3 090	- 1 703	- 10 831
Ende des Berichts- zeitraumes					
männlich	281 907	280 028	278 520	277 816	277 816
weiblich	310 426	308 491	306 909	305 910	305 910
zusammen	592 333	588 519	585 429	583 726	583 726

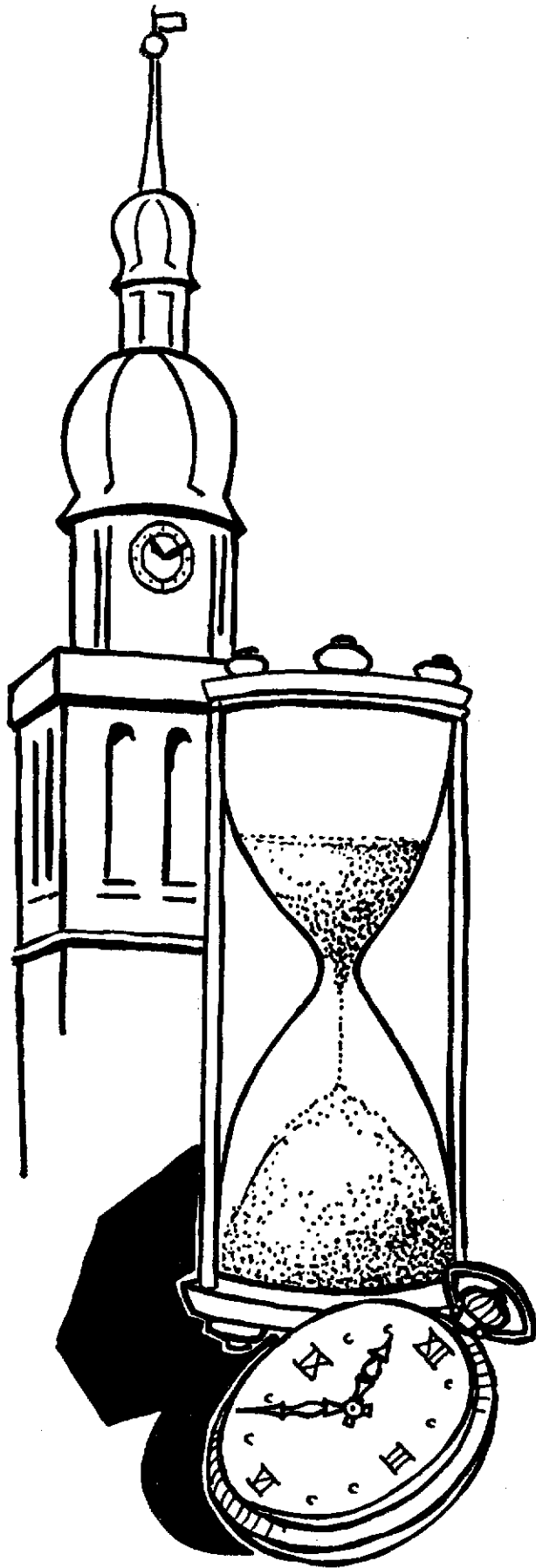

# Die durchschnittliche Geschwindigkeit der Bevölkerungsbewegung

## Dortmund 1984

---

Alle 102 (99) Minuten kam ein Dortmunder zur Welt

---

Alle 67 (66) Minuten starb ein Dortmunder

---

Alle 148 (148) Minuten wurde eine Ehe geschlossen

---

Alle 49 (57) Minuten nahm die Bevölkerung um eine Person ab

---

Alle 33 (33) Minuten zog eine Person zu

---

Alle 21 (23) Minuten zog eine Person fort

---

Alle 9 (9) Minuten war ein Umzug

---

(In Klammern Vorjahreszahlen)

# Bevölkerungsgewinn oder -verlust

Einwohner  
seit 1949

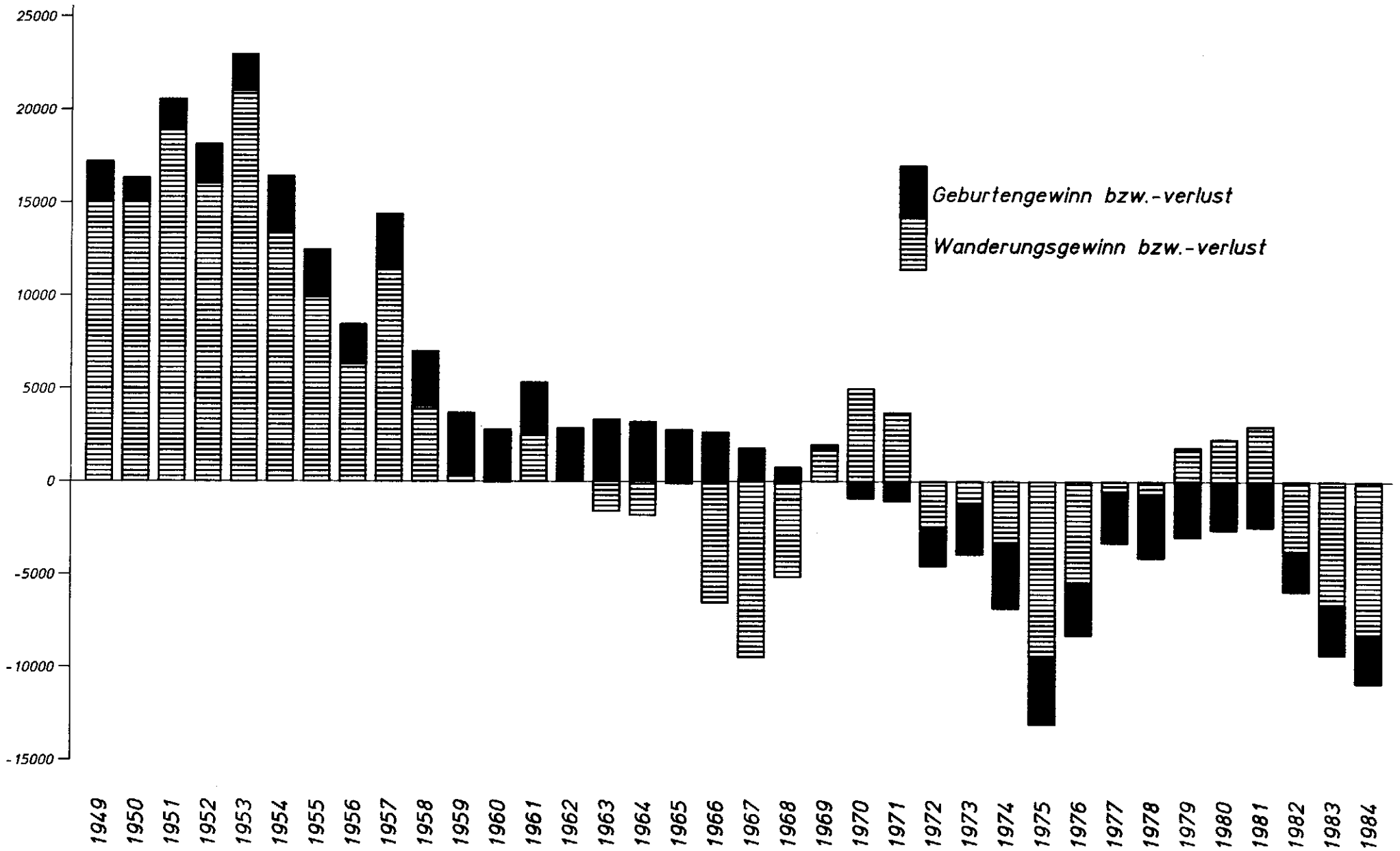



## 4. BEVÖLKERUNGSBEWEGUNG

berechnet auf die mittlere Jahresbevölkerung

	1984		1983		1982	
	absolut	vT	absolut	vT	absolut	vT
Mittlere Jahresbevölkerung	588 470	-	599 831	-	607 076	-
Eheschließungen	3 543	6,02	3 558	5,93	3 795	6,25
Lebendgeborene	5 139	8,73	5 284	8,81	5 744	9,46
Gestorbene	7 771	13,21	7 973	13,29	7 905	13,02
Geburtenüberschuß, -abnahme	- 2 632	- 4,47	- 2 689	- 4,48	- 2 161	- 3,56
Zugezogene	15 943	27,09	16 162	26,94	18 007	29,66
Fortgezogene	24 142	41,03	22 763	37,95	21 738	35,81
Wanderungsgewinn, -verlust	- 8 199	- 13,93	- 6 601	- 11,00	- 3 731	- 6,15
Bevölkerungszunahme, -abnahme	- 10 831	- 18,41	- 9 290	- 15,49	- 5 892	- 9,71
Säuglingssterblichkeit auf 100 Lebendgeborene	1,17		1,12		1,25	

## 5. WANDERUNGEN NACH HERKUNFTS- BZW. ZIELGEBIETEN

Herkunfts- bzw. Zielgebiet	Z u z ü g e			F o r t z ü g e			Wanderungsgewinn oder -verlust		
	m	w	zus.	m	w	zus.	m	w	zus.
Nordrhein-Westfalen	5 955	5 044	10 999	6 392	6 206	12 598	- 437	- 1 162	- 1 599
Baden-Württemberg	186	143	329	339	259	598	- 153	- 116	- 269
Bayern	145	104	249	314	259	573	- 169	- 155	- 324
Hessen	269	160	429	306	269	575	- 37	- 109	- 146
Niedersachsen	342	325	677	424	411	835	- 82	- 76	- 158
Rheinland-Pfalz	110	80	190	197	149	346	- 87	- 69	- 156
Saarland	143	14	157	25	32	57	+ 118	- 18	+ 100
Schleswig-Holstein	66	67	133	120	116	236	- 54	- 49	- 103
Hamburg und Bremen	123	116	189	271	192	463	- 148	- 76	- 224
Bundesgebiet zusammen	7 339	6 063	13 402	8 388	7 893	16 281	- 1 049	- 1 830	- 2 879
Berlin(West)	95	79	174	122	96	218	- 27	- 17	- 44
Berlin (Ost)	7	11	18	0	0	0	+ 7	+ 11	+ 18
DOR	95	104	199	1	5	6	+ 94	+ 99	+ 193
Deutschland zusammen	7 536	6 257	13 793	8 511	7 994	16 505	- 975	- 1 737	- 2 712
Benelux	38	40	78	27	30	57	+ 11	++ 10	+ 21
Frankreich, Monaco	18	25	43	6	16	22	+ 12	+ 9	+ 21
Großbritannien, Irland	60	51	111	38	54	92	+ 22	- 3	+ 19
Skandinavien	14	10	24	6	12	18	+ 8	- 2	+ 6
Schweiz, Liechtenstein	12	7	19	13	15	28	- 1	- 8	- 9
Österreich	18	16	34	17	18	35	+ 1	- 2	- 1
Pyrenäenhalbinsel	20	34	54	164	158	322	- 144	- 124	- 268
Apenninenhalbinsel	128	110	238	177	138	315	- 49	- 28	- 77
Balkanhalbinsel	133	136	269	239	237	476	- 106	- 101	- 207
Osteuropäische Länder	248	266	514	234	171	405	+ 14	+ 95	+ 109
Orientalische Länder	184	186	370	1 248	965	2 213	- 1 064	- 779	- 1 843
Übrige asiatische Länder	73	77	150	82	48	130	- 9	+ 29	+ 20
Nordafrikanische Länder	37	35	72	124	123	247	- 67	- 88	- 175
Übrige afrikanische Länder	34	18	52	55	18	73	- 21	+ 0	- 21
Australien, Ozeanien, Neuseeland	6	6	12	8	9	17	- 2	- 3	- 5
USA, Kanada, Neufundland	33	25	58	29	30	59	+ 4	- 5	- 1
Mittelamerika	6	6	12	4	1	5	+ 2	+ 5	+ 7
Südamerika	20	18	38	12	16	28	+ 8	+ 2	+ 10
Ausland zusammen	1 082	1 066	2 148	2 483	2 059	4 542	- 1 401	- 993	- 2 394
Sonstige	1	1	2	1 713	1 382	3 095	- 1 712	- 1 381	- 3 093
I n s g e s a m t	8 619	7 324	15 943	12 707	11 435	24 142	- 4 088	- 4 111	- 8 199

# Wanderungen ab 1949

Zuzüge und Fortzüge

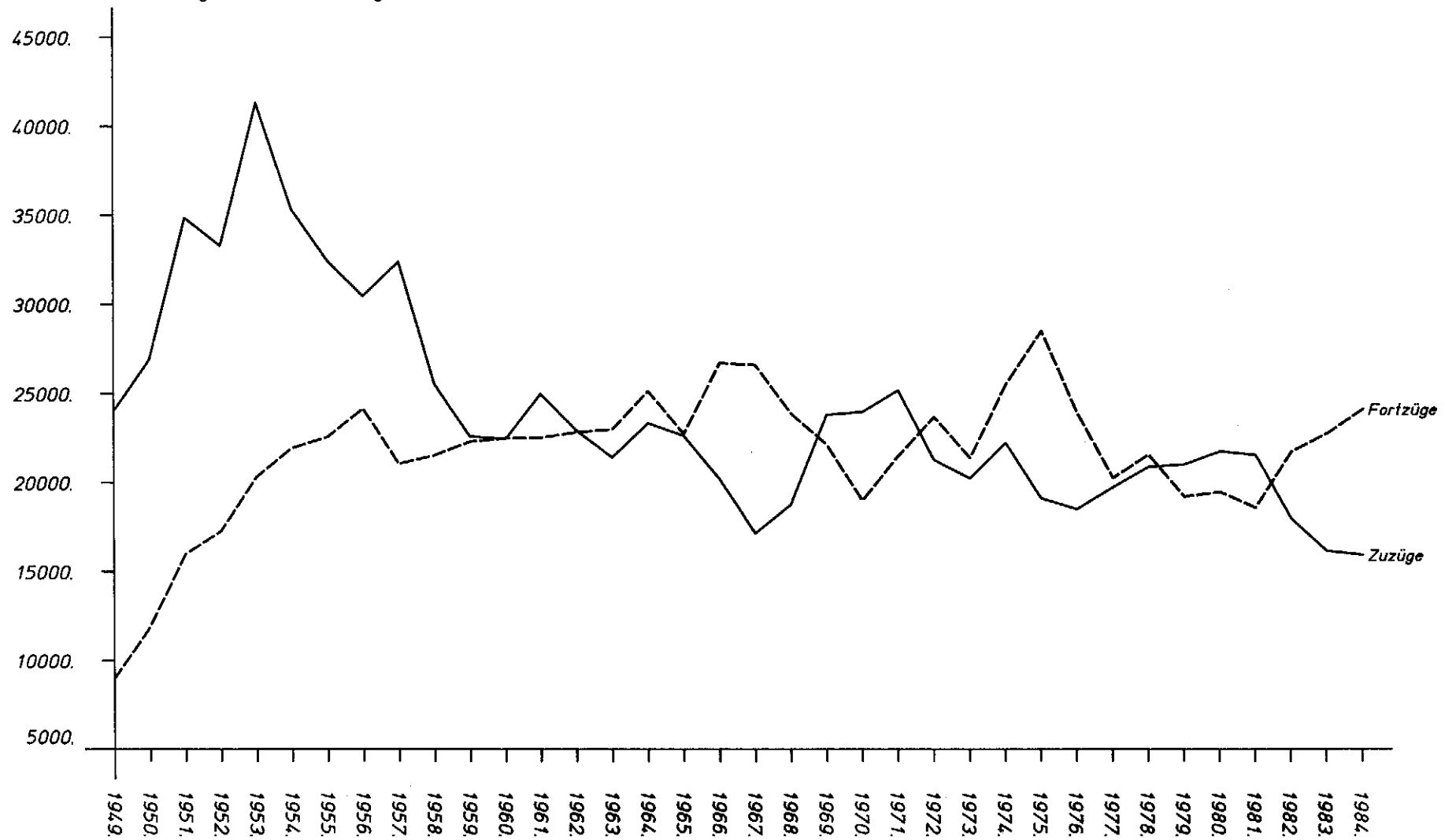

6. UMZÜGE INNERHALB DES STADTGEBIETES

Stadtbezirk. Stat. Bezirk	1.1. - 31.12.1984						darunter Ausländer					
	Zuzug			Fortzug			Zuzug			Fortzug		
	m	w	zus.	m	w	zus.	m	w	zus.	m	w	zus.
1	2	3	4	5	6	7	8	9	10	11	12	13
City	618	629	1 247	591	607	1 198	116	69	185	132	73	205
Westfalenhalle	737	812	1 549	712	827	1 539	81	37	118	80	45	125
Dorstfelder Brücke	962	838	1 800	1 013	894	1 907	278	184	462	268	177	445
Dorstfeld	941	616	1 857	1 036	965	2 001	118	62	180	187	94	281
Innenstadt-West	3 258	3 195	6 453	3 252	3 293	6 645	593	352	445	667	389	1 056
Hafen	1 601	1 420	3 021	1 546	1 426	2 972	531	320	851	469	308	777
Nordmarkt	2 479	2 120	4 599	2 182	1 854	4 036	986	702	1 688	820	582	1 402
Borsigplatz	1 100	810	1 910	1 101	893	1 994	506	361	867	504	353	857
Innenstadt-Nord	5 180	4 350	9 530	4 829	4 173	9 002	2 023	1 383	3 406	1 793	1 243	3 036
Kaiserbrunnen	1 377	1 373	2 750	1 382	1 328	2 710	195	148	343	216	157	373
Westfalendamm	604	664	1 268	590	646	1 236	43	20	63	49	29	78
Ruhrallee	630	625	1 255	630	652	1 282	58	25	83	44	21	65
Innenstadt-Ost	2 611	2 662	5 273	2 602	2 626	5 228	296	193	489	309	207	516
Innenstadt zus.	11 049	10 207	21 256	10 783	10 092	20 875	2 912	1 928	4 840	2 769	1 839	4 608
Brechten	340	366	706	297	334	634	16	6	22	20	10	30
Eving	1 121	1 030	2 151	1 154	1 063	2 217	302	228	530	342	264	606
Holthausen	19	16	35	20	27	47	0	0	0	1	2	3
Lindenhorst	331	283	614	320	289	609	109	82	191	90	62	152
Eving	1 811	1 695	3 506	1 791	1 716	3 507	427	316	743	453	338	791
Derne	308	354	653	281	327	608	72	61	133	61	53	114
Hostedde	120	126	246	96	91	187	1	1	2	5	6	11
Kirchderne	139	162	301	160	146	306	6	4	10	20	10	30
Kurl-Husen	257	236	493	230	218	448	28	7	35	49	24	73
Lanstrop	231	209	440	228	244	472	28	7	35	25	8	33
Scharnhorst-Alt	384	360	744	339	316	655	49	35	84	23	13	36
Scharnhorst-Ost	599	642	1 241	916	992	1 908	38	31	69	55	37	92
Scharnhorst	2 038	2 080	4 118	2 250	2 334	4 584	222	146	368	238	151	389
Asseln	306	303	609	287	269	556	10	8	18	19	11	30
Brackel	842	849	1 691	841	831	1 672	43	28	71	47	33	80
Wambel	258	265	523	231	249	480	22	8	30	18	8	26
Wickede	594	577	1 171	662	636	1 298	27	23	50	33	24	57
Brackel	2 000	1 994	3 994	2 021	1 985	4 006	102	67	169	117	76	193
Aplerbeck	813	814	1 627	745	766	1 511	71	55	126	53	29	82
Berghofen	457	467	924	449	449	898	25	12	37	20	18	38
Schüren	348	367	715	400	372	772	51	53	104	99	79	178
Sölde	231	239	470	231	230	461	11	3	14	12	4	16
Söldeholz	194	220	414	162	157	319	7	4	11	5	3	8
Aplerbeck	2 043	2 107	4 150	1 987	1 974	3 961	165	127	292	189	133	322
Bennighofen	264	289	553	248	253	501	4	5	9	9	6	15
Machenev	61	51	112	53	60	113	2	3	5	2	1	3
Hörde	1 410	1 382	2 792	1 468	1 457	2 925	208	164	372	219	184	403
Holzen	253	251	504	228	245	473	11	14	25	7	11	18
Syburg	46	39	85	46	38	84	7	5	12	6	4	10
Wellinghofen	257	255	512	214	207	421	9	2	11	10	2	12
Wichlinghofen	94	95	189	83	96	179	4	3	7	2	0	2
Hörde	2 385	2 362	4 747	2 340	2 356	4 696	245	196	441	255	208	463

1	2	3	4	5	6	7	8	9	10	11	12	13
Barop	335	317	652	326	303	629	39	20	59	51	19	70
Bittermark	91	82	173	116	80	196	7	5	12	16	8	24
Brünninhausen	126	143	269	122	121	243	4	3	7	2	1	3
Eichlinghofen	396	325	722	405	263	568	90	32	122	91	19	110
Hombruch	522	535	1 057	478	527	1 005	70	38	108	61	43	104
Hombruch-Südwest	107	97	204	99	96	195	12	5	17	8	4	12
Kirchhörde	334	347	681	340	317	657	21	11	32	33	8	41
Lücklemberg	162	223	385	139	136	275	2	4	6	4	2	6
Menglinghausen	102	100	202	112	118	230	12	13	25	9	12	21
<b>Hombruch</b>	<b>2 175</b>	<b>2 170</b>	<b>4 345</b>	<b>2 137</b>	<b>1 961</b>	<b>4 098</b>	<b>257</b>	<b>131</b>	<b>388</b>	<b>275</b>	<b>116</b>	<b>391</b>
Bövinghausen	346	313	659	444	414	858	48	43	91	33	23	56
Kley	125	113	238	123	137	250	10	6	16	5	4	9
Lütgendortmund	1 218	1 201	2 419	1 137	1 113	2 250	133	97	230	139	104	243
Marten	535	459	994	538	487	1 025	73	28	101	79	53	132
Oespel	176	146	322	161	152	313	3	4	7	10	5	15
Westrich	133	145	278	95	104	199	5	1	6	5	2	7
<b>Lütgendortmund</b>	<b>2 533</b>	<b>2 377</b>	<b>4 910</b>	<b>2 498</b>	<b>2 407</b>	<b>4 905</b>	<b>272</b>	<b>179</b>	<b>451</b>	<b>271</b>	<b>191</b>	<b>462</b>
Deusen	60	69	129	55	50	105	3	2	5	7	6	13
Huckarde	853	838	1 691	850	854	1 704	123	81	204	168	124	292
Jungferntal	242	251	493	288	261	549	14	17	31	9	6	15
Kirchlinde	402	392	794	506	492	998	57	36	93	57	47	104
<b>Huckarde</b>	<b>1 557</b>	<b>1 550</b>	<b>3 107</b>	<b>1 699</b>	<b>1 657</b>	<b>3 356</b>	<b>197</b>	<b>136</b>	<b>333</b>	<b>241</b>	<b>183</b>	<b>424</b>
Bodelschwingh	297	268	565	322	310	632	39	14	53	24	8	32
Mengede	536	541	1 077	550	477	1 027	73	54	127	74	41	115
Nette	260	242	502	366	343	709	32	26	58	42	32	74
Oestrich	474	460	934	402	390	792	31	26	57	40	34	74
Schwieringhausen	56	42	98	29	27	56	3	1	4	3	0	3
Westerfilde	391	368	759	430	434	864	79	49	128	65	46	111
<b>Mengede</b>	<b>2 014</b>	<b>1 921</b>	<b>3 935</b>	<b>2 099</b>	<b>1 981</b>	<b>4 080</b>	<b>257</b>	<b>170</b>	<b>427</b>	<b>248</b>	<b>161</b>	<b>409</b>
<b>Außenstadt zusammen</b>	<b>18 556</b>	<b>18 256</b>	<b>36 812</b>	<b>18 822</b>	<b>18 371</b>	<b>37 193</b>	<b>2 144</b>	<b>1 468</b>	<b>3 612</b>	<b>2 287</b>	<b>1 557</b>	<b>3 844</b>
<b>Dortmund insgesamt</b>	<b>29 605</b>	<b>28 463</b>	<b>58 068</b>	<b>29 605</b>	<b>28 463</b>	<b>58 068</b>	<b>5 056</b>	<b>3 396</b>	<b>8 452</b>	<b>5 056</b>	<b>3 390</b>	<b>8 452</b>



B. Stadtbezirke und Statistische Bezirke,  
Fläche, Bevölkerung, Bevölkerungsdichte  
und Bevölkerungsverteilung am 31.12.1984

Stadtbezirke Statistische Bezirke	Lfd. Nr. U-Bez.	Gebietsfläche in ha	Bevölkerung			Auf 1 ha kommen Einwohner	Von 1 000 Einwohnern wohnen in
			männlich	weiblich	zusammen		
1	2	3	4	5	6	7	8
	001	50,7	1 399	1 390	2 789	55,0	4,8
	002	38,6	605	484	1 089	28,2	1,9
	003	57,5	1 601	2 016	3 617	62,9	6,2
	004	31,0	815	1 255	2 070	66,8	3,4
City	000	777,8	4 420	5 145	9 565	53,8	16,4
	011	199,6	3 471	4 372	7 843	39,3	13,4
	012	39,8	1 104	1 467	2 571	64,6	4,4
	013	137,4	2 386	3 323	5 709	41,6	9,8
Westfalenhalle	010	376,8	6 961	9 162	16 123	42,8	27,6
	021	43,5	2 092	2 372	4 464	102,6	7,6
	022	34,5	3 067	3 221	6 288	182,3	10,8
	023	147,9	1 003	950	1 953	13,2	3,3
Dorstfelder Brücke	020	225,9	6 162	6 543	12 705	56,2	21,8
	031	222,9	1 910	2 048	3 958	17,8	6,8
	032	163,9	2 401	2 338	4 739	28,9	8,1
	033	243,1	3 423	3 641	7 064	29,1	12,1
Dorstfeld	030	629,9	7 734	8 027	15 761	25,0	27,0
Stadtbezirk Innenstadt-West	00 -03	1 410,4	25 277	28 877	54 154	38,4	92,8
	041	329,0	3 941	4 056	7 997	24,3	13,7
	042	108,1	2 163	2 285	4 448	41,1	7,6
	043	30,9	2 777	2 989	5 766	186,6	9,9
Hafen	040	468,0	8 881	9 330	18 211	38,9	31,2
	051	62,2	3 702	4 019	7 721	124,1	13,2
	052	15,9	1 890	1 964	3 854	242,4	6,6
	053	104,0	4 073	4 175	8 248	79,3	14,1
	054	140,2	2 719	2 599	5 318	37,9	9,1
Nordmarkt	050	322,3	12 384	12 757	25 141	78,0	43,1
	061	49,8	4 050	3 780	7 830	157,2	13,4
	062	606,9	2 163	1 825	3 988	6,6	6,8
Borstgplatz	060	656,7	6 213	5 605	11 818	18,0	20,2
Stadtbezirk Innenstadt-Nord	04 -06	1 447,0	27 478	27 692	55 170	38,1	94,5
Kaiserbrunnen-West	071	81,6	4 018	4 799	8 817	108,1	15,1
Kaiserbrunnen-Mitte	072	111,6	3 249	3 888	7 137	64,0	12,2
Kaiserbrunnen-Körne	073	180,9	3 802	4 796	8 598	47,5	14,7
Kaiserbrunnen	070	374,1	11 069	13 483	24 552	65,6	42,1
Westfalenamm-Nordwest	081	115,6	1 655	2 008	3 663	31,7	6,3
Westfalenamm-Nordost	082	143,3	3 245	3 935	7 180	50,1	12,3
Westfalenamm-Südwest	083	87,1	1 973	2 495	4 469	51,3	7,7
Westfalenamm-Südost	084	108,3	958	1 226	2 184	20,2	3,7
Westfalenamm	080	454,3	7 831	9 665	17 496	38,5	30,0
Ruhrallee-West	091	125,6	3 445	4 414	7 859	62,6	13,5
Ruhrallee-Ost	092	170,0	2 129	2 843	4 972	29,2	8,5
Ruhrallee	090	295,6	5 574	7 257	12 831	43,4	22,0
Stadtbezirk Innenstadt-Ost	07 -09	1 124,0	24 474	30 405	54 879	48,8	94,0
Innenstadt zusammen	00 -09	3 981,4	77 229	86 974	164 203	41,2	281,3

1	2	3	4	5	6	7	8
	111	473,6	2 213	2 355	4 568	9,6	7,8
	112	271,8	1 713	1 884	3 597	13,2	6,2
Brechten	110	754,4	3 926	4 239	8 165	10,8	14,0
	121	69,2	1 530	1 982	3 812	55,1	6,5
	122	261,6	1 842	1 900	3 742	14,3	6,4
	123	219,4	5 593	5 931	11 524	52,5	19,7
	124	228,8	863	888	1 751	7,7	3,0
Eving	120	779,0	10 128	10 701	20 829	26,7	34,8
Holthausen	130	495,3	308	290	598	1,2	1,0
Lindenhorst	140	328,3	2 133	1 862	3 995	12,2	6,8
Stadtbezirk Eving	1	2 348,0	16 495	17 092	33 587	14,3	57,5
Derne-West	211	122,4	503	505	1 008	8,2	1,7
Derne-Ost	212	206,4	2 918	2 902	5 820	28,2	10,0
Derne	210	328,8	3 421	3 407	6 828	20,8	11,7
Gravel	221	201,4	330	298	628	3,1	1,1
Hostedde	222	227,2	827	903	1 730	7,6	3,0
Hostedde	220	428,6	1 157	1 201	2 358	5,5	4,0
Kirchderne-West	231	124,8	1 238	1 378	2 616	21,0	4,5
Kirchderne-Ost	232	129,9	662	754	1 416	10,9	2,4
Kirchderne	230	254,7	1 900	2 132	4 032	15,8	6,9
Kurl-Nord	241	128,0	621	615	1 236	9,6	2,1
Kurl-Süd	242	292,4	1 191	1 262	2 453	8,4	4,2
Husen-Nord	243	44,9	305	299	604	13,5	1,0
Husen-Süd	244	164,5	1 060	1 120	2 180	13,3	3,7
Kurl-Husen	240	629,8	3 177	3 296	6 473	19,3	11,1
Lanstrop-West	251	256,1	1 936	2 107	4 043	15,8	6,9
Lanstrop-Ost	252	471,5	700	668	1 368	2,9	2,3
Lanstrop	250	727,6	2 636	2 775	5 411	7,4	9,3
Scharnhorst-Nord	261	155,8	1 734	1 819	3 553	22,8	6,1
Scharnhorst-West	262	190,3	1 985	1 980	3 965	20,8	6,8
Scharnhorst-Süd	263	102,8	823	788	1 611	15,7	2,8
Scharnhorst - Alt	260	448,9	4 542	4 587	9 129	20,3	15,6
Scharnhorst - Ost	270	284,6	6 690	7 458	14 148	49,7	24,2
Stadtbezirk Scharnhorst	2	3 103,0	23 523	24 856	48 379	15,6	82,9
Asseln-Nord	311	218,3	1 439	1 607	3 046	14,0	5,2
Asseln-Dorf	312	49,6	603	629	1 232	24,8	2,1
Asseln-Hollweg	313	44,3	543	597	1 140	25,7	1,9
Kolonie Melstein	314	328,8	1 115	1 254	2 369	7,2	4,1
Kolonie Neusseln	315	182,7	453	507	960	5,3	1,6
Asseln	310	823,7	4 153	4 594	8 747	10,6	15,0
Brackeler Feld	321	325,5	1 371	1 581	2 952	9,1	5,1
Westheck	322	146,9	2 121	2 523	4 644	31,6	8,0
Reichshof	323	44,8	1 817	2 044	3 861	86,2	6,6
Dorf	324	68,2	1 199	1 427	2 626	38,5	4,5
Hollweg	325	42,8	559	589	1 148	26,8	2,0
Knappschaftskrankenhaus	326	51,4	1 002	1 109	2 111	41,1	3,6
Bahnhof	327	204,9	859	1 007	1 866	9,1	3,2
Funkturn	328	94,8	1 548	1 828	3 376	35,6	5,8
Brackel	320	979,3	10 476	12 108	22 584	23,1	38,7
Wambel-Nord	331	170,0	1 251	1 414	2 665	15,7	4,6
Wambel-Süd	332	76,2	1 497	1 681	3 178	41,7	5,4
Pfardersbahn	333	110,2	166	225	391	3,5	0,7
Wambel	330	356,4	2 914	3 320	6 234	17,5	10,7
Wickede-Nord	341	331,0	3 028	3 444	6 472	19,6	11,1
Wickede-Dorf	342	84,2	2 011	2 219	4 230	50,2	7,2
Wickede-Ost	343	58,0	1 552	1 758	3 260	56,2	5,6
Wickede-Flughafen	344	406,4	1 228	1 302	2 530	6,2	4,3
Wickede	340	879,6	7 819	8 673	16 492	18,7	28,3
Stadtbezirk Brackel	3	3 039,0	25 362	28 695	54 057	17,8	92,6







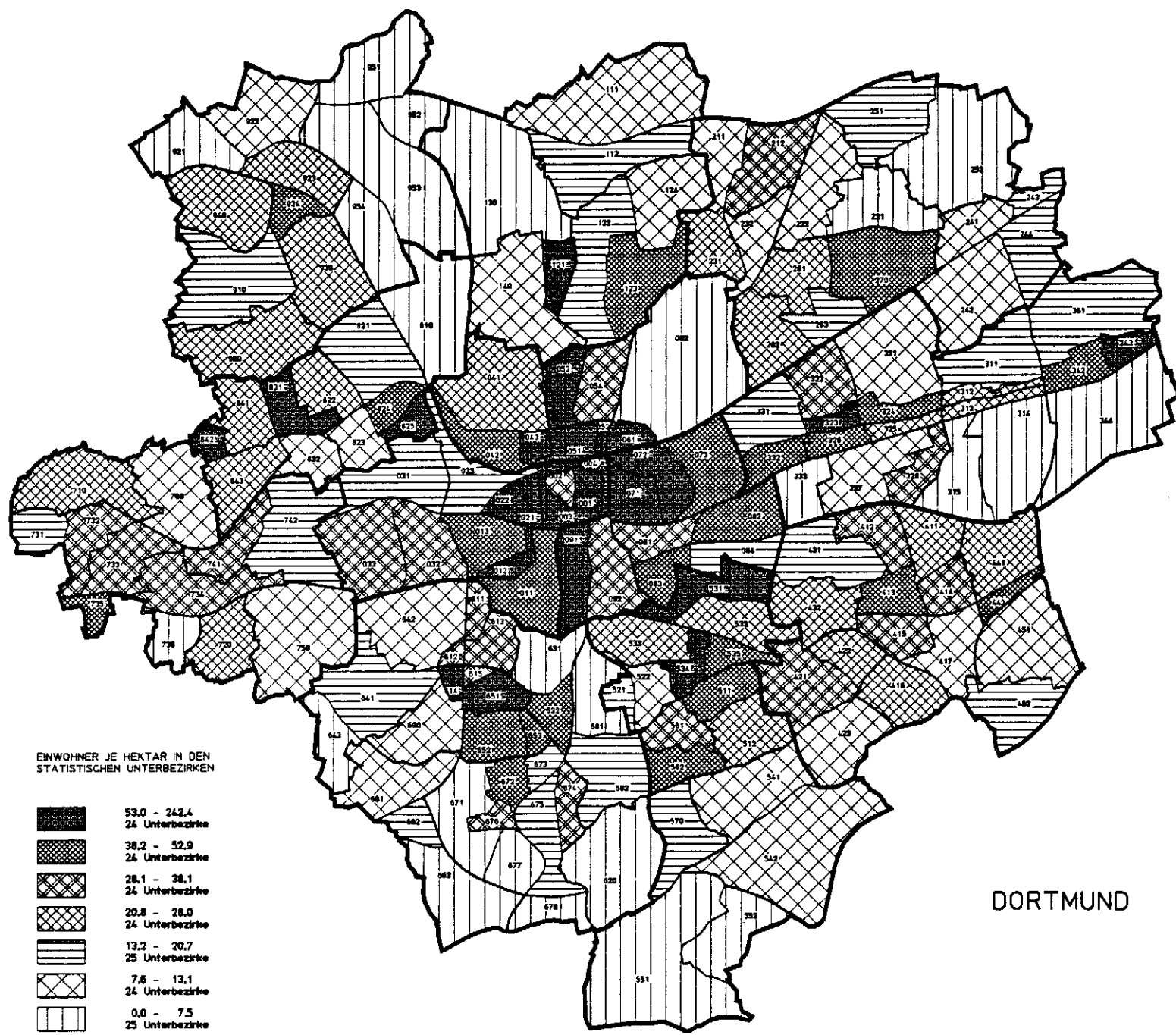

1	2	3	4	5	6	7	8
Aplerbeck-Nord I	411	128,9	2 283	1 426	2 709	21,0	4,6
Aplerbeck-Nord II	412	121,3	1 921	2 041	3 962	32,7	6,8
Aplerbeck I	413	99,4	1 838	1 956	3 794	38,2	6,5
Aplerbeck II	414	91,8	1 255	1 372	2 627	28,6	4,5
Aplerbecker Mark I	415	101,1	1 686	1 966	3 652	36,1	6,3
Aplerbecker Mark II	416	164,7	2 015	2 132	4 147	25,2	7,1
Aplerbecker Mark III	417	165,3	695	749	1 444	8,7	2,5
Aplerbeck	410	872,5	10 693	11 642	22 335	25,6	38,3
Berghofen I	421	199,8	3 249	3 608	6 857	34,3	11,7
Berghofen II	422	101,9	1 357	1 496	2 853	28,0	4,9
Berghofer Mark	423	202,5	998	1 074	2 072	10,2	3,5
Berghofen	420	504,2	5 604	6 178	11 782	23,4	20,2
Schüren I	431	214,6	1 739	1 941	3 680	17,1	6,3
Schüren II	432	171,0	1 926	2 245	4 171	24,4	7,1
Schüren	430	385,6	3 665	4 186	7 851	20,4	13,4
Sölde I	441	190,7	2 096	2 395	4 491	23,6	7,7
Sölde II	442	47,7	1 008	1 093	2 101	44,0	3,6
Sölde	440	238,4	3 104	3 488	6 592	27,7	11,3
Söldeholz	451	315,9	1 523	1 658	3 181	10,1	5,4
Lichtendorf	452	182,4	1 424	1 446	2 870	15,7	4,9
Söldeholz	450	498,3	2 947	3 104	6 051	12,1	10,4
Stadtbezirk Aplerbeck	4	2 499,0	26 013	28 598	54 611	21,9	93,6
Benninghofen	511	78,8	1 727	2 252	3 979	50,5	6,8
Benninghofen-Leh	512	158,8	1 834	2 122	3 956	24,9	6,8
Benninghofen	510	237,6	3 561	4 374	7 935	33,4	13,6
Hacheney-West	521	55,9	596	499	1 095	19,6	1,9
Hacheney-Ost	522	74,2	390	447	837	11,3	1,4
Hacheney	520	130,1	986	946	1 932	14,9	3,3
Hörde-Nord	531	141,0	3 414	4 065	7 479	53,0	12,8
Hörde-Mitte	532	153,6	1 651	1 774	3 425	22,3	5,9
Hörde-West	533	160,2	1 742	2 062	3 804	23,7	6,5
Hörde-Süd	534	82,8	3 245	3 588	6 833	82,5	11,7
Hörde-Südost	535	90,1	1 632	1 984	3 616	40,1	6,2
Hörde	530	627,7	11 684	13 473	25 157	40,1	43,1
Höchaten	541	262,7	1 163	1 163	2 326	8,9	4,0
Holzen	542	536,3	3 017	3 233	6 250	11,7	10,7
Holzen	540	799,0	4 180	4 396	8 576	10,7	14,7
Syburg	551	626,9	451	441	892	1,4	1,5
Buchholz	552	194,6	257	322	579	3,0	1,0
Syburg	550	821,5	708	763	1 471	1,8	2,5
Wellinghofen-Nord	561	96,5	1 426	1 664	3 090	32,0	5,3
Wellinghofen-Süd	562	96,8	1 745	2 114	3 859	39,9	6,6
Wellinghofen	560	193,3	3 171	3 778	6 949	35,9	11,9
Wichlinghofen	570	168,4	1 199	1 401	2 600	15,4	4,5
Stadtbezirk Hörde	5	2 977,6	25 489	29 131	54 620	18,3	93,6

1	2	3	4	5	6	7	8
Schönaa	611	39,0	556	645	1 201	30,8	2,1
Barop-Nordwest	612	20,0	300	308	608	30,4	1,0
Barop-Nordost	613	97,7	1 752	1 974	3 726	38,1	6,4
Barop-Südwest	614	27,5	700	802	1 502	54,6	2,6
Barop-Südost	615	13,5	225	246	471	34,9	0,8
Barop	610	197,7	3 533	3 975	7 508	38,0	22,9
Bittermark	620	364,3	1 065	1 106	2 171	6,0	3,7
Brünninghausen	631	125,0	447	488	935	7,5	1,6
Rennighausen	632	87,3	1 479	1 858	3 337	38,2	5,7
Brünninghausen	630	212,3	1 926	2 346	4 272	20,1	7,3
Eichlinghofen	641	25,8	2 155	2 065	4 220	16,4	7,2
Universität	642	291,1	1 444	897	2 341	8,0	4,0
Saalingen	643	122,2	90	91	181	1,5	0,3
Eichlinghofen	640	666,1	3 689	3 053	6 742	10,1	11,5
Hombbruch-Nord	651	82,5	2 939	3 365	6 304	76,4	10,8
Hombbruch-Süd	652	110,6	2 624	3 079	5 703	51,6	9,8
Kleinholthausen	653	29,7	619	781	1 400	47,1	2,4
Hombbruch-Mitte	650	222,8	6 182	7 225	13 407	60,2	23,0
Parasbeck	661	208,2	1 100	1 173	2 273	10,9	3,9
Kruckel	662	70,7	530	532	1 062	15,0	1,8
Schnee	663	244,7	310	328	638	2,6	1,1
Hombbruch-Südwest	660	523,6	1 940	2 033	3 973	7,6	6,8
Größeithausen	671	219,4	138	129	267	1,2	0,5
Löttringhausen-Nord	672	39,5	819	900	1 719	43,5	2,9
Kirchhörde-West	673	64,0	485	455	940	14,7	1,6
Kirchhörde-Ost	674	77,5	1 160	1 375	2 535	32,7	4,3
Löttringhausen-Ost	675	131,3	1 104	1 054	2 158	16,4	3,7
Löttringhausen-West	676	35,9	533	589	1 122	31,3	1,9
Löttringhausen-Süd	677	101,7	362	373	735	7,2	1,3
Schanze	678	89,5	121	148	269	3,0	0,5
Kirchhörde	670	758,8	4 722	5 023	9 745	12,8	16,7
Rosbergpark	681	146,6	244	515	759	5,2	1,3
Lückelberg	682	213,3	1 836	2 216	4 052	19,0	6,9
Lückelberg	680	359,9	2 080	2 731	4 811	13,4	8,2
Menglinghausen	690	183,9	1 159	1 244	2 403	13,1	4,1
Stadtbezirk Hombbruch	6	3 489,4	26 296	28 736	55 032	15,8	94,3
Bövinghausen	710	249,1	2 979	3 240	6 219	2,1	10,7
Kley	720	160,5	1 726	1 842	3 568	22,2	6,1
Wolte-Krote	731	90,4	698	837	1 535	17,0	2,6
Dalpenbeck	732	134,1	2 167	2 533	4 700	35,0	8,1
Lütgendortmund-Mitte	733	153,9	2 444	2 768	5 212	33,9	8,9
Lütgendortmund-Ost	734	198,7	3 290	3 649	6 939	34,9	11,9
Lütgendortmund-West	735	52,2	987	1 010	1 997	38,3	3,4
Somborn	736	91,0	340	301	641	7,0	1,1
Lütgendortmund	730	720,3	9 926	11 098	21 024	29,2	36,0
Marten-Germakia	741	129,8	1 823	2 088	3 911	30,1	6,7
Marten	742	294,2	2 624	2 835	5 459	18,6	9,4
Marten	740	424,0	4 447	4 923	9 370	22,1	16,1
Gespel	750	415,2	2 127	2 022	4 149	10,0	7,1
Wenrich	760	265,2	1 300	1 321	2 621	9,9	4,5
Stadtbezirk Lütgendortm.	7	2 243,4	22 505	24 446	46 951	20,9	80,4

1	2	3	4	5	6	7	9
Deusen	810	311,7	742	759	1 501	4,8	2,6
Nalloh	821	258,5	2 549	2 811	5 360	20,7	9,2
Erplinghof	822	132,1	1 422	1 489	2 911	22,0	5,0
Wischlingen	823	104,7	646	648	1 294	12,4	2,7
Huckarde-Mitte	824	61,3	1 274	1 403	2 677	43,7	4,6
Huckarde-Ost	825	52,9	1 385	1 508	2 893	54,7	5,0
Huckarde	820	609,5	7 276	7 859	15 135	74,8	25,9
Jungferntal	831	98,5	2 899	3 106	6 005	61,0	10,3
Rehm	832	116,6	788	722	1 510	13,0	2,6
Jungferntal	830	215,1	3 687	3 828	7 515	34,9	12,9
Alt-Kirchlinde	841	137,3	1 687	1 685	3 372	24,5	5,8
Kirchlinde-West	842	48,4	1 329	1 469	2 798	57,8	4,8
Hangenberg	843	152,7	1 874	2 050	3 924	25,7	6,7
Kirchlinde	840	338,8	4 890	5 204	10 094	29,8	17,3
Stadtbezirk Huckarde	8	1 475,1	16 595	17 650	34 245	23,2	58,7
Bodolschwingh	910	355,2	2 810	3 116	5 926	16,7	10,2
Bröninghausen	921	186,7	166	160	326	1,7	0,5
Mengede Heide	922	236,4	1 277	1 450	2 727	11,5	4,7
Mengede	923	174,1	2 035	2 236	4 271	24,5	7,3
Alte Kolonie	924	72,3	1 899	1 896	3 795	52,5	6,5
Mengede	920	669,5	5 377	5 742	11 119	16,6	19,0
Nette	930	272,1	3 352	3 610	6 962	25,6	11,9
Oestrich	940	246,4	2 955	3 195	6 150	25,0	10,5
Gröppenbruch	951	245,5	160	162	322	1,3	0,6
Schwieringhausen	952	113,5	73	83	156	1,4	0,3
Ellinghausen	953	487,6	57	71	128	0,3	0,2
Nieder-Nette	954	177,4	60	51	111	0,6	0,2
Schwieringhausen	950	1 024,9	350	367	717	0,7	1,2
Westerfilde	960	302,9	3 465	3 702	7 167	23,7	12,3
Stadtbezirk Mengede	9	2 870,2	18 309	19 732	38 041	13,3	65,2
Außenstadt zusammen	1-9	24 035,5	200 587	218 936	419 523	17,5	718,7
Dortmund insgesamt	0-9	28 016,9	277 816	305 910	583 726	20,8	1 000,0



EINWOHNER JE HEKTAR IN DEN STATISTISCHEN UNTERBEZIRKEN

	53,0 - 242,4 24 Unterbezirke
	38,2 - 52,9 24 Unterbezirke
	28,1 - 38,1 24 Unterbezirke
	20,8 - 28,0 24 Unterbezirke
	13,2 - 20,7 25 Unterbezirke
	7,6 - 13,1 24 Unterbezirke
	0,0 - 7,5 25 Unterbezirke

DORTMUND

10. BEVÖLKERUNG NACH DEM ALTER  
(31. 12. 1984)

Geburtsjahr	männlich	weiblich	zusammen	Geburtsjahr	männlich	weiblich	zusammen
1984	2 603	2 425	5 028	1934	4 356	4 312	8 668
1983	2 629	2 489	5 118	1933	3 466	3 468	6 934
1982	2 735	2 611	5 346	1932	3 426	3 446	6 872
1981	2 761	2 557	5 318	1931	3 815	3 777	7 592
1980	2 603	2 515	5 118	1930	4 400	4 177	8 577
1979	2 505	2 360	4 865	1929	4 201	4 092	8 293
1978	2 577	2 403	4 980	1928	4 304	4 195	8 499
1977	2 505	2 353	4 858	1927	3 779	4 109	7 888
1976	2 500	2 475	4 975	1926	3 461	4 243	7 704
1975	2 494	2 376	4 870	1925	3 364	4 367	7 731
1974	2 504	2 365	4 869	1924	2 905	4 167	7 072
1973	2 765	2 673	5 438	1923	2 745	4 164	6 909
1972	3 054	2 878	5 932	1922	3 044	4 446	7 490
1971	3 424	3 374	6 798	1921	2 954	4 610	7 564
1970	3 371	3 230	6 601	1920	2 759	4 379	7 138
1969	4 140	4 042	8 182	1919	1 950	3 203	5 153
1968	4 451	4 278	8 729	1918	1 435	2 289	3 724
1967	4 519	4 312	8 831	1917	1 237	2 123	3 360
1966	4 821	4 643	9 464	1916	1 332	2 325	3 657
1965	5 027	4 696	9 723	1915	1 718	3 006	4 724
1964	5 019	4 802	9 821	1914	2 115	3 712	5 827
1963	5 338	4 911	10 249	1913	2 025	3 741	5 766
1962	4 883	4 834	9 717	1912	1 908	3 624	5 532
1961	5 001	4 881	9 882	1911	1 827	3 395	5 222
1960	5 202	4 774	9 976	1910	1 572	3 373	4 945
1959	5 202	4 628	9 830	1909	1 631	3 475	5 106
1958	5 170	4 528	9 698	1908	1 492	3 245	4 737
1957	5 022	4 243	9 265	1907	1 380	3 019	4 399
1956	4 736	4 308	9 044	1906	1 243	2 713	3 956
1955	4 521	4 125	8 646	1905	1 139	2 491	3 630
1954	4 462	4 109	8 571	1904	1 015	2 220	3 235
1953	4 266	4 049	8 315	1903	861	1 931	2 792
1952	4 324	3 978	8 302	1902 u. früher	2 861	8 786	11 647
1951	4 001	3 616	7 617		2 861	8 786	11 647
1950	3 999	3 632	7 631				
1949	3 990	3 684	7 674				
1948	3 850	3 496	7 346				
1947	3 344	3 185	6 529				
1946	3 241	3 093	6 334				
1945	2 916	2 819	5 735				
1944	3 672	3 546	7 218	Insgesamt	277 816	305 910	583 726
1943	3 482	3 564	7 046				
1942	3 697	3 585	7 282				
1941	4 275	4 355	8 630				
1940	4 764	4 715	9 479				
1939	5 028	4 773	9 801				
1938	4 886	4 620	9 506				
1937	4 606	4 547	9 153				
1936	4 666	4 368	9 034				
1935	4 545	4 464	9 009				

11. BEVÖLKERUNG NACH ALTERSGRUPPEN  
(31. 12. 1984)

Altersgruppe	Männer	Frauen	Einwohner insgesamt	Von jeweils 1.000 waren in der Altersgruppe			Von 1.000 jeder Alters- gruppe waren		
				Männer	Frauen	ins.	Männer	Frauen	ins.
bis unter 6 Jahren	15 836	14 957	30 793	57,0	48,9	52,8	514	486	1 000
von 6 bis unter 10 Jahren	10 076	9 604	19 683	36,3	31,4	33,7	512	488	1 000
von 10 bis unter 14 Jahren	11 747	11 290	23 037	42,2	36,9	39,5	510	490	1 000
von 14 bis unter 15 Jahren	3 371	3 230	6 601	12,1	10,6	11,3	511	489	1 000
von 15 bis unter 16 Jahren	4 140	4 042	8 182	14,9	13,2	14,0	506	494	1 000
von 16 bis unter 18 Jahren	8 970	8 590	17 560	32,3	28,1	30,1	511	489	1 000
von 18 bis unter 20 Jahren	9 848	9 339	19 187	35,4	30,5	32,9	513	487	1 000
von 20 bis unter 21 Jahren	5 019	4 802	9 821	18,1	15,7	16,8	511	489	1 000
bis unter 5 Jahren	13 331	12 597	25 928	48,0	41,2	44,4	514	486	1 000
von 5 bis unter 10 Jahren	12 581	11 967	24 548	45,3	39,1	42,1	513	487	1 000
von 10 bis unter 15 Jahren	15 140	14 520	29 660	54,5	47,5	50,8	510	490	1 000
von 15 bis unter 20 Jahren	22 655	21 971	44 626	81,5	71,8	76,5	508	492	1 000
von 20 bis unter 25 Jahren	25 443	24 202	49 645	91,6	79,1	85,0	512	488	1 000
von 25 bis unter 30 Jahren	24 651	21 832	46 483	88,7	71,4	79,6	530	470	1 000
von 30 bis unter 35 Jahren	21 052	19 384	40 436	75,8	63,4	69,3	521	479	1 000
von 35 bis unter 40 Jahren	17 341	16 277	33 618	62,4	53,2	57,6	516	484	1 000
von 40 bis unter 45 Jahren	19 890	19 765	39 655	71,6	64,6	67,9	502	498	1 000
von 45 bis unter 50 Jahren	23 731	22 772	46 503	85,4	74,4	79,7	510	490	1 000
von 50 bis unter 55 Jahren	19 463	19 180	38 643	70,7	62,7	66,2	504	496	1 000
von 55 bis unter 60 Jahren	19 109	21 006	40 115	68,8	68,7	68,7	476	524	1 000
von 60 bis unter 65 Jahren	14 407	21 766	36 173	51,9	71,2	62,0	398	602	1 000
von 65 bis unter 70 Jahren	7 672	12 946	20 618	27,6	42,3	35,3	372	628	1 000
von 70 bis unter 75 Jahren	9 447	17 845	27 292	34,0	58,3	46,8	346	654	1 000
von 75 bis unter 80 Jahren	6 885	14 943	21 828	24,8	48,8	37,4	315	685	1 000
von 80 und älter	4 737	12 937	17 674	17,1	42,3	30,4	268	732	1 000
<b>I n s g e s a m t</b>	<b>277 816</b>	<b>305 910</b>	<b>583 726</b>	<b>1000,0</b>	<b>1000,0</b>	<b>1000,0</b>	<b>476</b>	<b>524</b>	<b>1 000</b>

## 12. BEVÖLKERUNG NACH DEM FAMILIENSTAND

(31.12.1984)

Von der Bevölkerung waren	ledig	verheiratet	verwitwet	geschieden	insgesamt
männlich	115 640	142 978	8 765	10 433	277 816
weiblich	95 765	145 180	51 914	13 051	305 910
insgesamt	211 405	288 158	60 679	23 484	583 726
Von 1.000 Einwohnern waren					
männlich	198	245	15	18	476
weiblich	164	249	89	22	524
insgesamt	362	494	104	40	1 000
Von 1.000 Männern bzw. Frauen waren					
männlich	416	515	31	38	1 000
weiblich	313	474	170	43	1 000
insgesamt	362	494	104	40	1 000

13. BEVÖLKERUNG NACH DEN KONFESSIONEN  
(31. 12. 1984)

Von der Bevölkerung waren	evgl.	röm.-kath.	jüdisch	sonstige u. ohne	zusammen
männlich	126 728	95 337	99	55 652	277 816
weiblich	154 589	111 581	135	39 605	305 910
insgesamt	281 317	206 918	234	95 257	583 726
Von 1.000 Einwohnern waren					
männlich	217	164	-	95	476
weiblich	265	191	-	68	524
insgesamt	482	355	-	163	1 000
Von 1.000 jeder Konf. waren					
männlich	450	461	423	584	476
weiblich	550	539	577	416	524
insgesamt	1 000	1 000	1 000	1 000	1 000

14. EHESchLIessUNGEN NACH DEM FAMILIENSTAND

M ä n n e r	F r a u e n							
	ledig		verwitwet		geschieden		insgesamt	
	absolut	vT	absolut	vT	absolut	vT	absolut	vT
ledig	2 332	658	8	2	329	93	2 669	753
verwitwet	30	9	26	7	70	20	126	36
geschieden	337	95	9	3	402	113	748	211
insgesamt	2 699	762	43	12	801	226	3 543	1 000

15. EHESchLIessUNGEN NACH DEN KONFESSIONEN

Konfession des Mannes	Konfession der Frau									
	evangelisch		katholisch		jüdisch		sonstige		insgesamt	
	absolut	vT	absolut	vT	absolut	vT	absolut	vT	absolut	vT
evangelisch	942	266	549	155	1	-	107	30	1 599	451
katholisch	609	172	553	156	-	-	67	19	1 229	347
jüdisch	1	-	2	1	1	-	1	-	5	1
sonstige	260	73	185	52	-	-	265	75	710	200
insgesamt	1 812	511	1 289	364	2	-	440	124	3 543	1 000



16. EHE SCHLIESSUNGEN NACH DEM ALTER DER EHE SCHLIESSENDEN

Altersgruppe des Mannes	Altersgruppe der Frau										insgesamt	
	bis unter 20 Jahren	von 20 bis unter 25 Jahren	von 25 bis unter 30 Jahren	von 30 bis unter 35 Jahren	von 35 bis unter 40 Jahren	von 40 bis unter 45 Jahren	von 45 bis unter 50 Jahren	von 50 bis unter 55 Jahren	von 55 bis unter 60 Jahren	von 60 und älter		
<u>absolut</u>												
bis unter 20 Jahren	57	30	2	-	-	-	-	-	-	-	-	89
von 20 bis unter 25 Jahren	222	648	85	14	3	1	-	-	-	-	-	973
von 25 bis unter 30 Jahren	61	605	416	62	12	6	1	-	-	-	-	1 163
von 30 bis unter 35 Jahren	18	151	233	118	31	13	7	2	-	-	-	571
von 35 bis unter 40 Jahren	5	35	65	87	51	15	7	-	-	-	-	265
von 40 bis unter 45 Jahren	2	13	34	41	50	36	11	2	3	-	-	190
von 45 bis unter 50 Jahren	-	7	13	23	22	23	32	3	2	-	-	125
von 50 bis unter 55 Jahren	-	-	2	4	6	15	8	12	1	1	-	49
von 55 bis unter 60 Jahren	-	-	1	2	5	7	14	11	4	-	-	44
von 60 und älter	-	-	-	-	1	7	3	14	13	32	-	69
insgesamt	365	1 489	851	351	181	123	83	44	23	33		3 543
<u>in vI der Eheschließenden</u>												
bis unter 20 Jahren	16	8	1	-	-	-	-	-	-	-	-	25
von 20 bis unter 25 Jahren	63	183	24	4	1	-	-	-	-	-	-	275
von 25 bis unter 30 Jahren	17	171	118	18	3	2	-	-	-	-	-	329
von 30 bis unter 35 Jahren	5	43	65	33	9	4	2	-	-	-	-	161
von 35 bis unter 40 Jahren	2	10	18	25	14	4	2	-	-	-	-	75
von 40 bis unter 45 Jahren	1	4	10	11	14	10	3	-	1	-	-	54
von 45 bis unter 50 Jahren	-	2	4	6	6	6	9	1	1	-	-	35
von 50 bis unter 55 Jahren	-	-	1	1	2	4	2	4	-	-	-	14
von 55 bis unter 60 Jahren	-	-	-	2	2	4	3	1	-	-	-	12
von 60 und älter	-	-	-	-	-	2	1	4	4	9	-	20
insgesamt	103	421	241	99	51	34	23	12	7	9		1 000

17. URTEILE IN EHESACHEN SEIT 1948

Jahr	Scheidung	Aufhebung	Nichtigkeit	insgesamt
1948	1 067	14	6	1 087
1949	917	16	5	938
1950	786	12	8	806
1951	572	11	3	586
1952	636	8	4	648
1953	620	11	4	635
1954	688	10	3	701
1955	621	3	2	626
1956	588	3	2	593
1957	614	4	2	620
1958	648	4	3	655
1959	704	4	5	713
1960	698	5	2	705
1961	696	4	2	702
1962	673	2	-	675
1963	637	5	2	644
1964	750	-	-	750
1965	843	1	2	846
1966	842	-	2	844
1967	911	1	-	912
1968	907	3	1	911
1969	973	-	1	974
1970	1 039	2	1	1 042
1971	1 169	1	-	1 170
1972	1 184	-	1	1 185
1973	1 217	1	-	1 218
1974	1 191	-	-	1 191
1975	1 373	1	1	1 375
1976	1 521	1	1	1 523
1977	895	-	1	896
1978	942	1	-	943
1979	1 154	-	1	1 155
1980	1 259	-	1	1 260
1981	1 556	2	-	1 558
1982	1 432	1	-	1 433
1983	1 637	1	-	1 638
1984	1 461	-	-	1 461

18. URTEILE IN EHESACHEN NACH DEM KLÄGER

Urteile	Kläger						insgesamt
	Mann		Frau		von beiden beantragt	vom Staatsanwalt beantragt	
	ohne Zustimmung der Frau	mit Zustimmung der Frau	ohne Zustimmung des Mannes	mit Zustimmung des Mannes			
Scheidung	12	416	36	943	54	-	1 461
Aufhebung	-	-	-	-	-	-	-
Nichtigkeit	-	-	-	-	-	-	-
insgesamt	12	416	36	943	54	-	1 461

## 19. EHELÖSUNGEN NACH DEM ALTER DER GESCHIEDENEN

Alter des geschiedenen Mannes (Jahre)	Alter der geschiedenen Frau (Jahre)									insgesamt
	unter 20	von 20 bis unt. 25	von 25 bis unt. 30	von 30 bis unt. 35	von 35 bis unt. 40	von 40 bis unt. 45	von 45 bis unt. 50	von 50 bis unt. 60	60 und älter	
unter 20	-	-	-	1	-	-	-	-	-	1
von 20 bis unter 25	3	61	15	2	3	2	-	-	-	86
von 25 bis unter 30	1	111	149	37	4	2	-	1	-	305
von 30 bis unter 35	-	24	141	111	13	4	5	1	1	300
von 35 bis unter 40	-	2	18	91	77	13	3	1	-	205
von 40 bis unter 45	-	4	16	28	78	77	16	4	2	225
von 45 bis unter 50	-	1	6	6	29	78	53	12	3	188
von 50 bis unter 60	-	2	2	-	3	12	50	51	4	124
60 und älter	-	-	-	-	1	1	2	11	12	27
<b>I n s g e s a m t</b>	<b>4</b>	<b>205</b>	<b>347</b>	<b>276</b>	<b>208</b>	<b>189</b>	<b>129</b>	<b>81</b>	<b>22</b>	<b>1 461</b>

 20. EHELÖSUNGSGRÜNDE<sup>1)</sup> UND DAUER DER EHEN

	Ehelösungen zus.	J a h r e									25 u. m.
		bis unter 1	1 bis unter 2	2 bis unter 3	3 bis unter 4	4 bis unter 5	5 bis unter 10	10 bis unter 15	15 bis unter 20	20 bis unter 25	
Scheidung	1 461	10	56	101	107	103	399	234	190	157	104
Aufhebung	-	-	-	-	-	-	-	-	-	-	-
Nichtigkeit	-	-	-	-	-	-	-	-	-	-	-
<b>I n s g e s a m t</b>	<b>1 461</b>	<b>10</b>	<b>56</b>	<b>101</b>	<b>107</b>	<b>103</b>	<b>399</b>	<b>234</b>	<b>190</b>	<b>157</b>	<b>104</b>

1) Maßgebend für die Statistik ist der Tag der Rechtskraft des Scheidungsurteils.

21. EHELÖSUNGEN<sup>1)</sup> NACH DER KINDERZAHL UND NACH DEN GRÜNDEN

	Ehe- lösungen zusammen	davon mit ... Kindern									Kinderzahl
		0	1	2	3	4	5	6	7	8 u.mehr	zusammen
Scheidung	1 461	718	486	201	38	10	2	-	-	6	1 100
Aufhebung	-	-	-	-	-	-	-	-	-	-	-
Nichtigkeit	-	-	-	-	-	-	-	-	-	-	-
<b>Insgesamt</b>	<b>1 461</b>	<b>718</b>	<b>486</b>	<b>201</b>	<b>38</b>	<b>10</b>	<b>2</b>	<b>-</b>	<b>-</b>	<b>6</b>	<b>1 100</b>

1) Maßgebend für die Statistik ist der Tag der Rechtskraft des Scheidungsurteils.

22. EHELÖSUNGEN NACH DER HÖHE DES STREITWERTES

	Streitwert in DM						insgesamt
	bis unter 5.000	5.000 - unter 10.000	10.000 - unter 20.000	20.000 - unter 30.000	30.000 - unter 40.000	40.000 und mehr	
Scheidung	816	426	154	65	-	-	1 461
Aufhebung	-	-	-	-	-	-	-
Nichtigkeit	-	-	-	-	-	-	-
<b>Insgesamt</b>	<b>816</b>	<b>426</b>	<b>154</b>	<b>65</b>	<b>-</b>	<b>-</b>	<b>1 461</b>

# Ehelösungen seit 1946

Neues Scheidungsrecht ab 1977

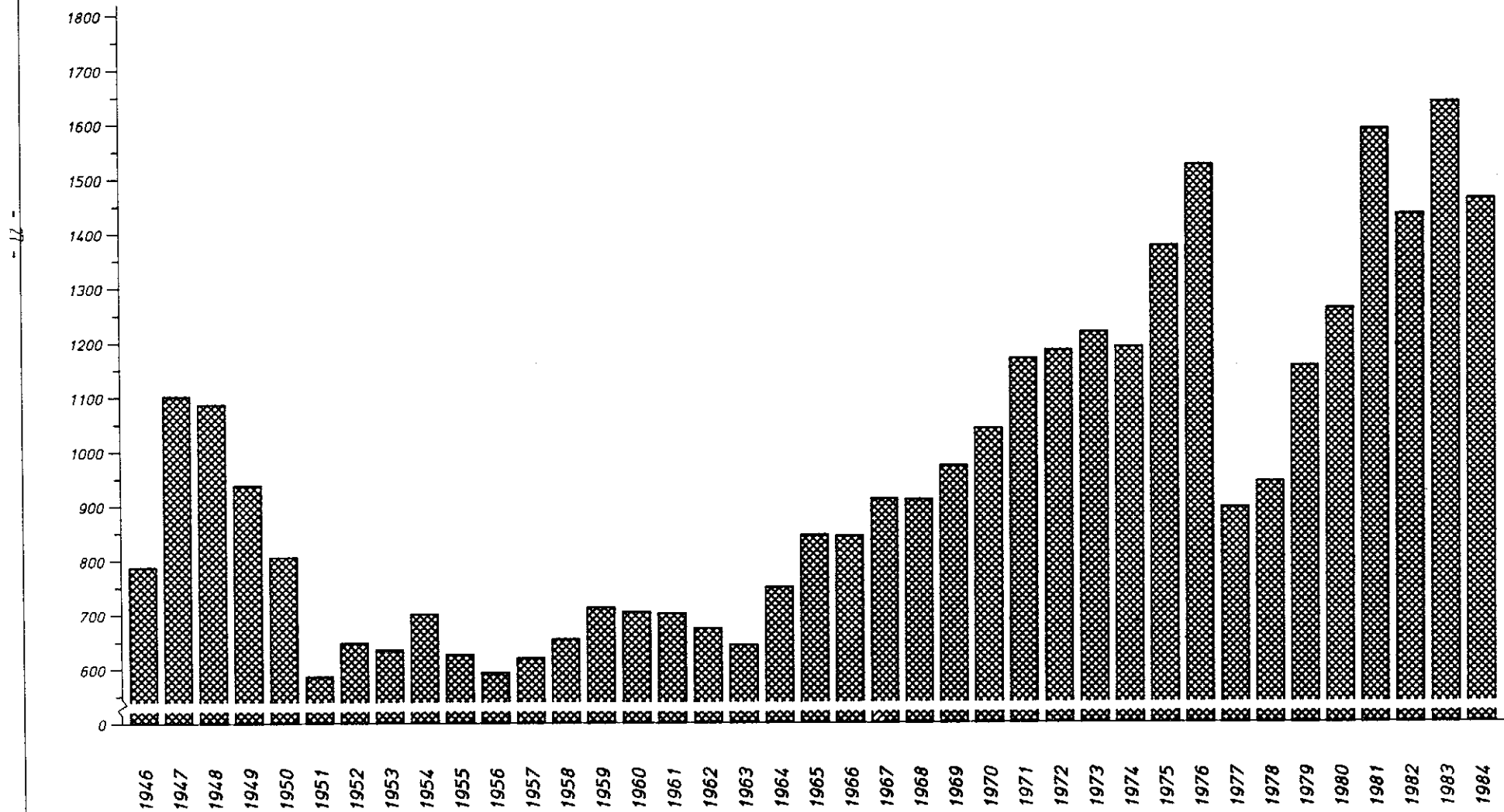

23. Lebend- und Totgeborene ortsansässiger Mütter

	Lebendgeborene			Totgeborene		
	männlich	weiblich	zusammen	männlich	weiblich	zusammen
<u>in Dortmund geborene</u>						
Deutsche	1 492	1 377	2 869	13	6	19
ehelich						
nicht ehelich	213	229	442	5	4	9
zusammen	1 705	1 606	3 311	18	10	28
Ausländer	313	304	617	2	3	5
ehelich						
nicht ehelich	23	20	43	-	1	1
zusammen	336	324	660	2	4	6
<u>auswärts geborene</u>						
Deutsche	516	454	970	-	-	-
ehelich						
nicht ehelich	66	70	136	-	-	-
zusammen	582	524	1 106	-	-	-
Ausländer	32	30	62	-	-	-
ehelich						
nicht ehelich	-	-	-	-	-	-
zusammen	32	30	62	-	-	-
Geborene insgesamt						
ehelich	2 353	2 165	4 518	15	9	24
nicht ehelich	302	319	621	5	5	10
zusammen	2 655	2 484	5 139	20	14	34
Auf 1.000 der mittleren Jahresbevölkerung	9,5	8,1	8,7	0,07	0,05	0,06

24. LEBENDGEBORENE NACH DER KONFESSION DER ELTERN

Konfession des Vaters	Konfession der Mutter				
	evgl.	kath.	jüdisch	sonstige und ohne Bek.	insges.
evangelisch	1 066	590	-	82	1 738
katholisch	588	845	-	68	1 501
jüdisch	-	-	-	-	-
sonstige und ohne Bekenntnis	287	164	-	828	1 279
ehelich zusammen	1 941	1 599	-	978	4 518
nicht ehelich (Religion der Mutter)	343	215	1	62	621
insgesamt	2 284	1 814	1	1 040	5 139

in vT aller ehelich bzw. nicht ehelich Lebendgeborenen

evangelisch	236	131	-	18	385
katholisch	130	187	-	15	332
jüdisch	-	-	-	-	-
sonstige und ohne Bekenntnis	64	36	-	183	283
ehelich zusammen	430	354	-	216	1 000
nicht ehelich (Religion der Mutter)	552	346	2	100	1 000
insgesamt	444	353	1	202	1 000

## 25. EHELICH LEBENDGEBORENE NACH ALTERSGRUPPEN DER MÜTTER UND NACH DER GEBURTENFOLGE

Altersgruppe der Mütter <sup>1)</sup>	Geburten in der Ehe nach dem Steuerrecht								
	1. Kind	2. Kind	3. Kind	4. Kind	5. Kind	6. Kind	7. Kind	8. Kind und mehr	insgesamt
<b>absolut</b>									
bis unter 20 Jahren	132	18	-	-	-	-	-	-	150
von 20 bis unter 25 Jahren	771	348	55	9	4	-	-	-	1 187
von 25 bis unter 30 Jahren	887	663	163	51	13	2	4	-	1 783
von 30 bis unter 40 Jahren	387	517	246	102	48	25	11	4	1 340
von 40 bis unter 45 Jahren	13	10	11	4	7	2	-	2	49
von 45 und älter	1	4	2	1	1	-	-	-	9
<b>insgesamt</b>	<b>2 191</b>	<b>1 560</b>	<b>477</b>	<b>167</b>	<b>73</b>	<b>29</b>	<b>15</b>	<b>6</b>	<b>4 518</b>
<b>in vT aller ehel. Geburten</b>									
bis unter 20 Jahren	29	4	-	-	-	-	-	-	33
von 20 bis unter 25 Jahren	171	77	12	2	1	-	-	-	263
von 25 bis unter 30 Jahren	196	147	36	11	3	-	1	-	394
von 30 bis unter 40 Jahren	86	114	55	23	11	6	3	1	299
von 40 bis unter 45 Jahren	3	2	3	1	1	-	-	-	10
von 45 und älter	-	1	-	-	-	-	-	-	1
<b>insgesamt</b>	<b>485</b>	<b>345</b>	<b>106</b>	<b>37</b>	<b>16</b>	<b>6</b>	<b>4</b>	<b>1</b>	<b>1 000</b>

## 26. EHELICH LEBENDGEBORENE ERSTKINDER NACH DEM TAGE DER EHE SCHLISSUNG DER ELTERN

Monat 1984	Erst- kinder insges.	Die Ehe war geschlossen vor										
		mehr als 9 Monaten	9 Monaten und weniger									
			zus.	davon vor								
				1. Mon.	2. Mon.	3. Mon.	4. Mon.	5. Mon.	6. Mon.	7. Mon.	8. Mon.	9. Mon.
Januar	176	116	60	6	9	8	4	7	10	6	6	4
Februar	185	117	68	4	3	8	14	9	13	7	5	5
März	193	124	69	7	6	6	11	9	17	7	1	5
April	168	111	57	5	4	3	7	8	17	6	3	4
Mai	173	112	61	4	3	8	2	12	16	7	4	5
Juni	165	102	63	8	3	5	5	18	13	4	3	4
Juli	183	121	62	4	12	11	2	10	5	8	3	7
August	190	112	78	9	9	11	12	17	7	6	3	4
September	190	121	69	5	11	5	11	13	13	5	2	4
Oktober	197	126	71	7	9	8	7	19	13	3	2	3
November	170	112	58	5	3	3	10	10	14	5	2	6
Dezember	189	117	72	7	5	10	9	8	21	6	3	3
<b>Insgesamt</b>	<b>2 191</b>	<b>1 403</b>	<b>788</b>	<b>71</b>	<b>77</b>	<b>86</b>	<b>94</b>	<b>140</b>	<b>159</b>	<b>70</b>	<b>37</b>	<b>54</b>
Von 1.000 Erst- kindern waren	1 000	640	360	32	35	39	43	64	73	32	17	25

1) Zugrunde gelegt ist das Geburtsjahr der Mütter (für 1984 sind die bis unter 20 Jahren alten Mütter also 1965 und danach geboren).



## 27. GESTORBENE NACH GESCHLECHT, FAMILIENSTAND UND KONFESSION

M o n a t		Familienstand				Konfession			
		ledig	verh.	verw.	gesch.	evgl.	kath.	sonst.u. ohne Bek.	zusammen
Januar	m	32	204	63	17	151	116	49	316
	w	24	80	201	18	180	107	36	323
Februar	m	26	208	79	13	165	109	52	326
	w	30	76	189	16	187	97	27	311
März	m	31	224	84	24	186	110	67	363
	w	35	83	244	17	199	138	42	379
April	m	26	225	60	15	169	91	66	326
	w	24	73	222	24	183	127	33	343
Mai	m	33	219	65	6	167	103	53	323
	w	29	94	225	10	207	116	35	358
Juni	m	31	188	48	12	133	101	45	279
	w	23	78	196	17	159	125	30	314
Juli	m	34	215	61	21	170	116	45	331
	w	35	76	222	22	193	130	32	355
August	m	30	204	76	14	171	105	48	324
	w	22	75	197	18	180	105	27	312
September	m	24	200	58	18	147	112	41	300
	w	22	79	198	13	169	104	39	312
Oktober	m	23	190	60	17	163	93	34	290
	w	19	86	203	12	181	113	26	320
November	m	24	197	69	11	141	104	56	301
	w	29	85	195	9	162	131	25	318
Dezember	m	19	231	71	13	173	113	48	334
	w	22	72	212	7	179	103	31	313
männlich zusammen		333	2 505	794	181	1 936	1 273	604	3 813
weiblich zusammen		314	957	2 504	183	2 179	1 396	383	3 958
I n s g e s a m t		647	3 462	3 298	364	4 115	2 669	987	7 771

# Natürl. Bevölkerungsbewegung ab 1949

Geburten und Sterbefälle

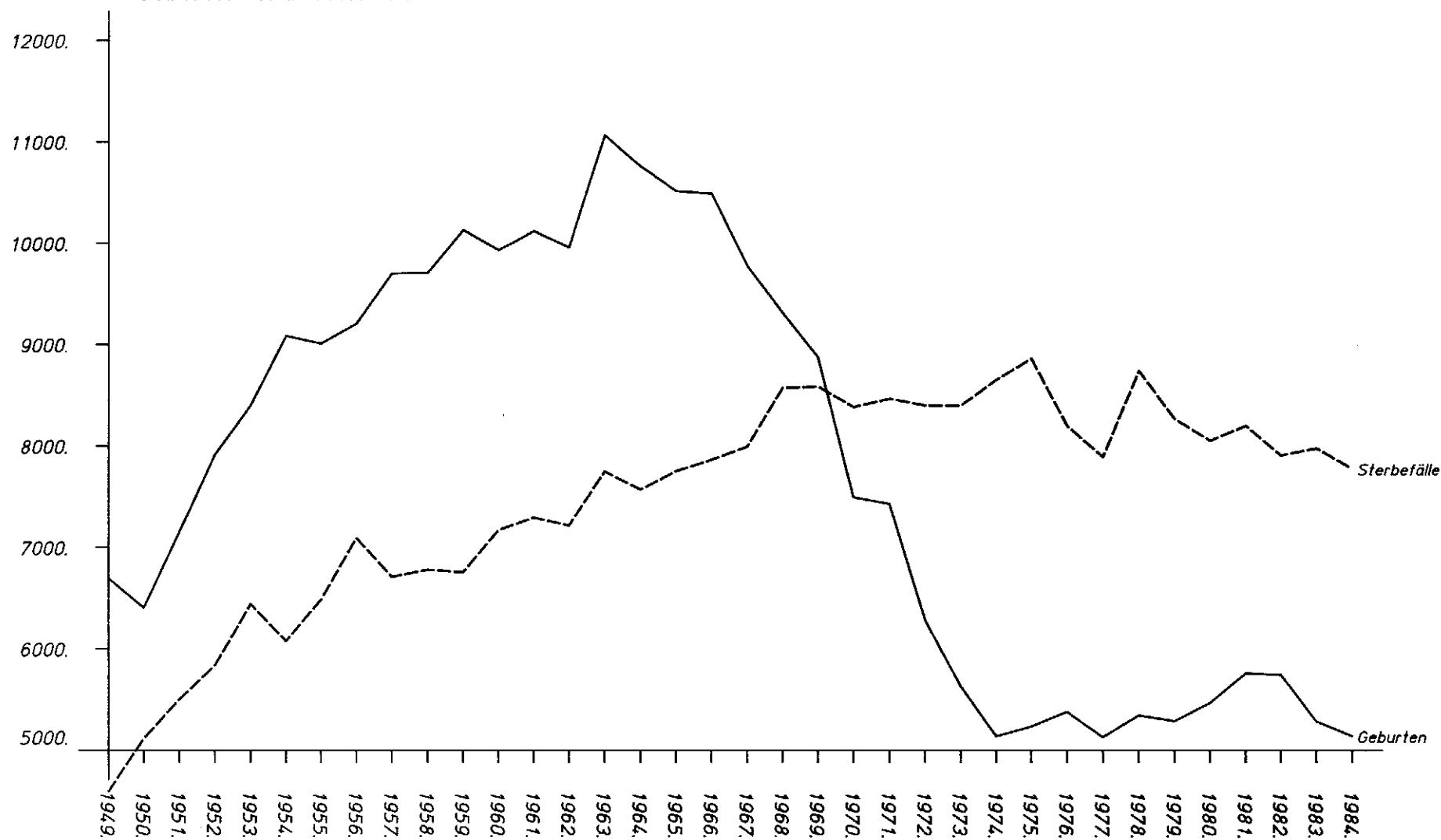

## 28. FORTGESCHRIEBENE EINWOHNERZAHLEN DER STADT DORTMUND

(auf der Basis der Ergebnisse der Volkszählung vom 27. Mai 1970)

Volkszählung 27. Mai 1970	302 749	336 885	639 634
	1 9 8 3		
Monatsende	männlich	weiblich	zusammen
Januar	287 463	316 009	603 472
Februar	287 173	315 758	602 931
März	286 905	315 452	602 357
April	286 510	314 974	601 484
Mai	286 139	314 566	600 705
Juni	285 798	314 152	599 950
Juli	285 352	313 693	599 045
August	284 906	313 307	598 213
September	284 530	312 953	597 483
Oktober	284 174	312 553	596 727
November	283 774	312 148	595 922
Dezember	285 602	314 077	599 679
Mittlere Jahresbevölkerung	285 694	314 137	599 831
	1 9 8 4		
Monatsende	männlich	weiblich	zusammen
Januar	282 700	311 047	593 747
Februar	282 321	310 689	593 010
März	281 907	310 426	592 333
April	281 560	309 984	591 544
Mai	281 008	309 419	590 427
Juni	280 028	308 491	588 519
Juli	279 375	307 877	587 252
August	279 010	307 421	586 431
September	278 520	306 909	585 429
Oktober	278 278	306 590	584 868
November	278 056	306 297	584 353
Dezember	277 816	305 910	583 726
Mittlere Jahresbevölkerung	280 048	308 422	588 470

29. AUSLÄNDER NACH HERKUNFTSLAND IN DEN STATISTISCHEN BEZIRKEN

Stadtbezirke Statistische Bezirke	Griechen- land	Italien	Jugosla- wien	Nieder-	Polen	Portugal	Spanien	Türkei	Groß- britannien	Marokko	staatenlos und ungeklärt	übrige	zusammen
1	2	3	4	5	6	7	8	9	10	11	12	13	14
<b>000 - 030</b>													
<b><u>Innenstadt-West</u></b>	475	526	760	145	173	135	351	1 937	140	117	59	1 151	5 969
<b>000 City</b>	84	198	114	45	49	25	154	121	59	12	16	480	1 357
<b>010 Westfalenhalle</b>	53	58	69	32	13	10	54	153	27	21	10	236	736
<b>020 Dorstfelder Brücke</b>	273	190	466	19	39	87	105	1 249	18	76	19	208	2 749
<b>030 Dorstfeld</b>	65	80	111	49	72	13	38	414	36	8	14	227	1 127
<b>000 - 060</b>													
<b><u>Innenstadt-Nord</u></b>	2 049	1 482	2 712	80	473	703	760	5 715	96	719	96	855	15 740
<b>040 Hafen</b>	549	381	1 036	27	111	124	159	1 182	34	266	35	340	4 244
<b>050 Nordmarkt</b>	768	1 016	1 230	42	268	481	423	2 758	45	376	46	359	7 812
<b>060 Borsigplatz</b>	732	85	446	11	94	98	178	1 775	17	77	15	156	3 684
<b>070 - 090</b>													
<b><u>Innenstadt-Ost</u></b>	238	321	472	81	163	102	224	716	170	65	48	736	3 336
<b>070 Kaiserbrunnen</b>	186	238	383	30	107	87	180	601	81	29	26	386	2 334
<b>080 Westfalendamm</b>	11	20	49	23	22	3	26	49	64	22	9	206	504
<b>090 Ruhrallee</b>	41	63	40	28	34	12	18	66	25	14	13	144	498
<b><u>Innenstadt zusammen</u></b>	2 762	2 329	3 944	306	809	940	1 335	8 368	406	901	203	2 742	25 045

1	2	3	4	5	6	7	8	9	10	11	12	13	14
1 <u>Eving</u>	123	66	312	34	530	12	45	2 635	28	33	89	186	4 093
110 Brechten	2	6	16	14	28	0	0	20	11	1	9	39	146
120 Eving	85	48	157	11	422	10	32	2 093	14	26	71	106	3 075
130 Holthausen	0	0	4	0	0	0	0	0	0	0	1	5	10
140 Lindenhorst	36	12	135	9	80	2	13	522	3	6	8	36	862
2 <u>Scharnhorst</u>	63	113	312	41	171	28	120	1 541	84	195	66	236	2 970
210 Derne	16	11	83	1	20	13	4	832	11	45	7	29	1 072
220 Hostedde	4	1	2	2	0	0	1	64	3	15	1	3	96
230 Kirchderne	9	1	14	0	5	0	0	62	4	15	6	21	137
240 Kurl-Husen	1	25	114	12	8	0	2	117	10	1	3	31	324
250 Lanstrop	1	14	18	5	24	1	2	35	8	21	7	39	175
260 Scharnhorst-Alt	19	10	32	8	12	2	7	394	19	39	18	26	586
270 Scharnhorst-Ost	13	51	49	13	102	12	104	37	29	59	24	87	580
3 <u>Brackel</u>	61	127	174	65	119	21	72	373	134	42	47	248	1 483
310 Assein	16	17	23	4	9	6	9	21	22	0	10	33	170
320 Brackel	27	58	68	16	51	12	28	158	56	32	25	109	640
330 Wambel	0	14	32	8	11	0	9	30	28	2	4	43	181
340 Wickede	18	38	51	37	48	3	26	164	28	8	8	63	492
4 <u>Aplerbeck</u>	61	170	128	75	55	41	220	470	115	245	21	315	1 916
410 Aplerbeck	23	96	74	41	24	9	117	73	62	174	12	166	871
420 Berghofen	9	31	33	16	11	11	12	76	17	15	2	75	308
430 Schüren	5	26	8	4	8	15	75	318	25	11	0	33	528
440 Sölde	20	13	12	9	5	2	13	2	2	45	4	16	143
450 Söldeholz	4	4	1	5	7	4	3	1	9	0	3	25	66
5 <u>Hörde</u>	79	447	602	73	90	16	180	985	102	216	29	417	3 236
510 Benninghofen	2	13	29	19	6	0	6	7	8	1	2	42	135
520 Hachenev	0	2	11	4	2	0	0	0	1	0	0	8	28
530 Hörde	72	361	519	15	63	9	153	924	59	211	21	229	2 636
540 Holzen	2	48	27	17	11	5	1	31	14	2	1	66	225
550 Syburg	0	6	11	0	2	0	1	11	7	0	0	16	54
560 Wellinghofen	2	13	1	12	4	1	15	11	11	0	5	42	117
570 Wichlinghofen	1	4	4	6	2	1	4	1	2	2	0	14	41

1	2	3	4	5	6	7	8	9	10	11	12	13	14
6 <u>Hombruch</u>	109	121	236	72	65	175	76	630	79	36	20	769	2 388
610 Barop	18	28	43	4	5	35	22	87	16	6	5	62	331
620 Bittermark	2	6	2	6	3	1	3	0	6	2	2	34	67
630 Brünninghausen	2	3	5	4	3	0	1	4	4	1	0	26	53
640 Eichlinghofen	44	7	40	10	9	10	9	88	9	2	1	326	555
650 Hombruch	25	36	92	14	21	98	25	357	20	8	3	74	773
660 Hombruch-Südwest	2	12	11	1	1	9	2	47	2	0	3	21	111
670 Kirchhörde	14	25	36	22	14	15	9	29	11	0	3	111	289
680 Lücklemberg	2	3	3	9	2	7	1	3	6	1	2	59	98
690 Menglinghausen	0	1	4	2	7	0	4	15	5	16	1	56	111
7 <u>Lütgendortmund</u>	136	161	276	66	166	70	182	1 053	49	41	104	384	2 688
710 Bövinghausen	10	16	48	3	26	0	58	307	6	21	31	29	555
720 Kley	0	8	11	3	2	0	4	8	4	1	5	29	75
730 Lütgendortmund	76	82	92	44	106	17	55	507	21	18	60	173	1 251
740 Marten	41	35	98	9	19	53	13	218	8	1	7	120	622
750 Oespeil	6	13	4	6	9	0	10	8	7	0	1	23	87
760 Westrich	3	7	23	1	4	0	42	5	3	0	0	10	98
8 <u>Huckarde</u>	84	95	147	37	79	9	32	1 926	19	113	27	156	2 674
810 Deusen	5	13	14	2	3	0	8	15	0	7	0	6	73
820 Huckarde	15	63	108	14	32	8	8	1 473	6	51	15	52	1 845
830 Jungferntal	6	8	11	3	21	0	0	55	8	30	2	31	175
840 Kirchlinde	8	11	14	18	23	1	16	383	5	25	10	67	581
9 <u>Mengede</u>	62	113	154	48	165	2	50	1 722	22	139	27	263	2 767
910 Bodelschwingh	9	21	25	12	33	1	9	92	6	13	3	51	275
920 Mengede	21	30	27	12	16	0	19	607	5	74	8	70	889
930 Nette	8	7	17	7	18	0	7	320	2	10	7	35	438
940 Oestrich	9	32	51	8	11	0	4	334	6	13	2	42	512
950 Schwieringhausen	0	0	0	2	2	0	0	2	0	1	1	4	12
960 Westerfilde	15	23	34	7	85	1	11	367	3	28	6	61	641
Außenstadt zusammen	728	1 413	2 341	511	1 440	374	977	11 335	632	1 060	430	2 974	24 215
Dortmund insgesamt	3 490	3 742	6 285	817	2 249	1 314	2 312	19 703	1 038	1 961	633	5 716	49 260

30. AUSLÄNDER NACH GESCHLECHT, FAMILIENSTAND UND BESCHÄFTIGTENVERHÄLTNIS IN DEN STATISTISCHEN BEZIRKEN

Stadtbezirke Statistische Bezirke	Geschlecht			Familienstand				Beschäftigtenverhältnis		
	männlich	weiblich	zusammen	ledig	verheiratet	verwitwet	geschieden	selbständig	unselbständig	nicht beschäftigt
1	2	3	4	5	6	7	8	9	10	11
000 - 030 Innenstadt-West	3 603	2 366	5 969	2 962	2 916	91	0	156	3 250	2 563
000 City	925	432	1 357	683	647	27	0	71	882	404
010 Westfalenhalle	450	286	736	389	332	15	0	19	392	325
020 Dorstfelder Brücke	1 555	1 194	2 749	1 348	1 366	35	0	30	1 434	1 285
030 Dorstfeld	673	454	1 127	542	571	14	0	36	542	549
040 - 060 Innenstadt-Nord	9 115	6 625	15 740	7 452	8 112	176	0	290	8 104	7 346
040 Hafen	2 437	1 807	4 244	1 900	2 284	60	0	77	2 272	1 895
050 Nordmarkt	4 509	3 303	7 812	3 809	3 921	82	0	180	3 904	3 728
060 Borsigplatz	2 169	1 515	3 684	1 743	1 907	34	0	33	1 928	1 723
070 - 090 Innenstadt-Ost	1 915	1 421	3 336	1 534	1 746	56	0	94	1 974	1 268
070 Kaiserbrunnen	1 332	1 002	2 334	1 080	1 215	39	0	54	1 356	924
080 Westfalendamm	285	219	504	225	270	9	0	22	292	190
090 Ruhrallee	298	200	498	229	261	8	0	18	326	154
Innenstadt zusammen	14 633	10 412	25 045	11 948	12 774	323	0	540	13 328	11 177

1	2	3	4	5	6	7	8	9	10	11
1 <u>Eving</u>	2 324	1 769	4 093	1 992	2 003	98	0	35	2 047	2 011
110 Brechten	78	68	146	48	95	3	0	6	97	43
120 Eving	1 717	1 358	3 075	1 512	1 474	89	0	21	1 473	1 581
130 Holthausen	5	5	10	5	5	0	0	0	6	4
120 Lindenhorst	524	838	862	427	429	6	0	8	471	383
2 <u>Scharnhorst</u>	1 677	1 293	2 970	1 519	1 407	44	0	43	1 361	1 566
210 Derne	593	479	1 072	587	477	8	0	7	391	674
220 Hostedde	56	40	96	56	40	0	0	0	36	60
230 Kirchderne	80	57	137	62	73	2	0	4	69	64
240 Kurt-Husen	211	113	324	135	182	7	0	8	188	128
250 Lanstrop	110	65	175	75	96	4	0	10	96	69
260 Scharnhorst-Alt	323	263	586	324	251	11	0	0	257	329
270 Scharnhorst-Ost	304	276	580	280	288	12	0	14	324	242
3 <u>Brackel</u>	873	610	1 483	616	834	33	0	47	950	486
310 Asseln	102	68	170	71	96	3	0	9	111	50
320 Brackel	371	269	640	259	366	15	0	24	404	212
330 Wambel	114	67	181	76	98	7	0	5	123	53
340 Wickede	286	206	492	210	274	8	0	9	312	171
4 <u>Aplerbeck</u>	1 084	832	1 916	887	994	35	0	40	1 057	819
410 Aplerbeck	499	372	871	406	451	14	0	24	493	354
420 Berghofen	181	127	308	123	179	6	0	5	185	118
430 Schüren	282	246	528	276	242	10	0	5	231	292
440 Sölde	85	58	143	58	82	3	0	2	94	47
450 Sölderholz	37	29	66	24	40	2	0	4	54	8
5 <u>Hörde</u>	1 822	1 414	3 236	1 523	1 674	39	0	76	1 678	1 482
510 Benninghofen	76	59	135	54	79	2	0	3	82	50
520 Hachenev	12	16	28	10	18	0	0	2	17	9
530 Hörde	1 490	1 146	2 636	1 280	1 329	27	0	55	1 317	1 264
540 Holzen	124	101	225	87	133	5	0	9	126	90
550 Syburg	32	22	54	29	24	1	0	2	37	15
560 Wellinghofen	66	51	117	50	65	2	0	2	76	39
570 Wichlinghofen	22	19	41	13	26	2	0	3	23	15



1	2	3	4	5	6	7	8	9	10	11
6 <u>Hombruch</u>	1 458	930	2 388	1 215	1 131	42	0	65	1 080	1 243
610 Barop	205	126	331	135	191	5	0	11	187	133
620 Bittermark	42	25	67	37	30	0	0	4	40	23
630 Brünninghausen	27	26	53	17	33	3	0	2	41	10
640 Eichlinghofen-Universität	407	148	555	380	171	4	0	10	125	420
650 Hombruch	425	348	773	360	401	12	0	13	379	381
660 Hombruch-Südwest	69	42	111	53	56	2	0	3	55	53
670 Kirchhörde	163	126	289	141	139	9	0	15	162	112
680 Lücktemberg	60	38	98	44	49	5	0	3	52	43
690 Menglinghausen	60	51	111	48	61	2	0	4	39	68
7 <u>Lütgendortmund</u>	1 578	1 110	2 688	1 370	1 269	49	0	47	1 334	1 307
710 Bövinghausen	310	245	555	296	255	4	0	7	241	307
720 Kley	49	26	75	36	37	2	0	2	37	36
730 Lütgendortmund	687	564	1 251	616	604	31	0	23	624	604
740 Marten	389	233	622	314	298	10	0	7	330	285
750 Oespel	56	31	87	48	37	2	0	4	58	25
760 Westrich	87	11	98	60	38	0	0	4	44	50
8 <u>Huckarde</u>	1 493	1 181	2 674	1 403	1 254	17	0	21	1 187	1 466
810 Deusen	48	25	73	30	43	0	0	4	42	27
820 Huckarde	1 016	829	1 845	955	878	12	0	9	835	1 001
830 Jungferntal	100	75	175	75	98	2	0	3	80	92
840 Kirchlinde	329	252	581	343	235	3	0	5	230	346
9 <u>Mengede</u>	1 577	1 190	2 767	1 461	1 273	33	0	51	1 141	1 575
910 Bodelschwingh	177	98	275	128	144	3	0	7	150	118
920 Mengede	510	379	889	490	387	12	0	11	334	544
930 Nette	248	190	438	219	213	6	0	7	187	244
940 Oestrich	288	224	512	268	239	5	0	9	216	287
950 Schwierringhausen	8	4	12	4	7	1	0	0	9	1
960 Westerfilde	346	295	641	352	283	6	0	17	245	379
Außenstadt zusammen	13 886	10 329	24 215	11 986	11 839	390	0	425	11 835	11 955
Dortmund insgesamt	28 519	20 741	49 260	23 934	24 613	713	0	965	25 163	23 132

## 31. AUSLÄNDER NACH ALTERSGRUPPEN UND HERKUNFTSLÄNDERN

Herkunftsland	Ausländer im Alter von ... Jahren																ins- ges.
	0	1	2	3	4	5	6	10	15	16	18	20	21	40	60	65	
	bis unter ... Jahren																
	1	2	3	4	5	6	10	15	16	18	20	21	40	60	65	J.älter	
1	2	3	4	5	6	7	8	9	10	11	12	13	14	15	16	17	18
Belgien	1	1	2	1	0	1	4	1	0	1	1	1	57	25	9	8	113
Bulgarien	0	0	0	0	0	0	0	2	1	1	0	0	18	13	1	3	39
Dänemark	1	0	0	0	0	0	1	3	1	0	0	1	15	9	0	1	32
Estland, Lettland, Litauen	0	0	0	0	0	0	0	1	0	1	0	0	7	10	9	3	31
Finnland	0	0	0	1	1	0	1	0	1	0	0	0	31	5	0	0	40
Frankreich	2	3	3	0	3	2	1	9	0	0	6	3	203	57	16	14	322
Griechenland	29	47	42	51	43	45	224	315	60	106	125	46	1 144	1 115	55	43	3 490
Irland	0	0	0	1	0	0	1	2	0	0	2	4	30	4	0	0	44
Island	0	0	0	1	1	0	0	0	0	0	0	0	4	0	0	0	6
Italien	39	56	66	50	60	40	185	254	48	95	119	59	1 626	874	74	97	3 742
Jugoslawien	57	86	92	117	115	92	452	506	68	115	103	43	2 409	1 878	78	74	6 285
Liechtenstein	0	0	0	0	0	0	0	0	0	0	0	0	1	0	0	0	1
Luxemburg	0	0	0	0	0	0	0	1	0	1	1	0	9	6	0	2	20
Niederlande	1	0	2	1	0	1	7	30	6	13	20	18	322	236	38	122	817
Norwegen	1	0	0	0	0	0	0	0	0	0	1	1	10	7	2	2	24
Österreich	2	2	3	1	4	0	9	36	12	18	25	12	289	216	33	46	708
Polen	16	25	30	18	30	22	81	83	19	26	28	21	1 175	352	149	174	2 249
Portugal	11	13	9	16	11	11	79	157	20	75	42	39	385	434	8	4	1 314
Rumänien	0	0	0	1	0	1	1	10	1	2	2	2	42	24	5	8	99
Schweden	0	1	0	0	0	0	0	2	0	0	0	1	19	14	0	4	41
Schweiz	0	0	0	0	1	0	4	3	1	2	3	0	50	37	3	4	108
Sowjetunion	0	0	0	0	0	1	1	1	1	0	0	0	14	6	6	1	31
Spanien	10	18	10	15	23	21	101	171	43	113	91	51	778	787	44	36	2 312
Tschechoslowakei	4	1	0	0	1	3	3	12	3	1	3	2	67	35	2	5	142
Türkei	334	382	438	480	455	454	2 076	2 755	566	870	976	476	5 632	3 720	52	37	19 703
Ukraine	0	0	0	0	0	0	0	0	0	0	0	0	6	2	3	0	11
Ungarn	0	0	1	2	1	1	6	9	3	3	3	0	63	52	8	14	166
Großbritannien	7	6	2	8	5	6	19	38	7	24	24	16	586	219	38	27	1 038
Weißrußland	0	0	0	0	0	0	0	0	0	0	0	0	0	0	0	0	0
Übriges Europa	0	0	0	0	0	0	0	3	1	1	0	0	5	2	0	0	12
Europa insgesamt	515	641	706	764	754	701	3 256	4 404	862	1 468	1 575	796	14 997	10 139	633	729	42 940

1	2	3	4	5	6	7	8	9	10	11	12	13	14	15	16	17	18
Algerien	1	2	2	2	1	0	3	3	0	0	2	0	18	7	1	0	42
Nigeria	1	1	0	0	0	0	0	1	0	0	1	0	21	7	0	0	32
Marokko	71	66	76	86	63	72	227	209	31	59	52	25	570	332	16	6	1 961
Südafrika	0	0	1	1	0	0	0	0	0	0	0	4	14	1	0	0	21
Tunesien	22	14	23	17	16	16	33	21	1	1	11	3	220	54	0	1	453
Verein. Arabische Republik	1	0	0	1	0	0	2	2	0	0	3	2	27	15	1	0	54
Übriges Afrika	11	11	9	4	3	3	5	9	1	2	2	10	396	42	0	0	508
Afrika insgesamt	107	94	111	111	83	91	270	245	33	62	71	44	1266	458	18	7	3 071
Argentinien	0	1	0	1	0	1	1	0	0	0	0	0	14	4	1	0	23
Bolivien	0	0	0	1	0	0	0	0	0	0	0	0	6	2	0	0	9
Brasilien	1	0	0	0	1	0	1	1	0	0	0	0	18	8	0	0	30
Chile	1	3	1	1	1	1	4	9	5	4	1	2	45	25	1	2	106
Kanada	0	0	0	0	0	0	1	5	1	0	2	1	13	15	4	1	43
Kolumbien	0	0	0	0	0	0	0	0	0	0	0	1	7	2	0	0	10
Mexiko	1	0	0	0	0	0	0	1	0	0	0	1	12	1	0	0	16
Paraguay	0	0	0	0	0	0	0	0	0	0	0	0	0	2	0	0	2
Peru	0	0	0	0	0	1	0	1	0	0	0	0	10	4	1	0	17
Uruguay	0	0	0	0	0	0	0	1	0	0	1	0	1	2	0	0	5
Venezuela	0	0	0	0	0	0	0	0	0	0	0	0	3	0	0	0	3
Vereinigte Staaten (USA)	0	0	1	3	4	2	5	11	3	9	6	5	84	43	9	27	212
Übriges Amerika	0	1	0	0	0	0	1	1	0	0	0	00	19	4	0	3	29
Amerika insgesamt	3	5	2	6	6	5	13	30	9	13	10	10	232	112	16	33	505
Nord-Vietnam	2	2	1	0	0	1	3	2	0	2	0	2	36	0	1	1	53
Nord-Korea	2	1	7	1	1	1	4	3	0	0	0	0	25	2	0	0	47
Indien	3	2	1	2	3	1	4	7	1	0	1	0	109	24	1	1	260
Indonesien	1	2	2	1	2	0	1	0	0	0	1	1	76	11	1	0	99
Irak	0	0	0	0	0	0	1	6	1	0	0	0	18	5	0	0	31
Iran	12	3	2	3	1	3	11	14	2	5	6	7	251	72	2	5	399
Israel	0	0	0	0	1	0	4	4	2	0	0	0	27	18	2	10	68
Japan	1	2	0	0	1	0	4	1	0	0	0	0	20	5	0	0	34
Jordanien	4	0	2	3	0	0	8	9	4	7	6	2	63	23	0	0	131
Libanon	1	1	1	1	1	2	3	2	1	2	1	0	40	3	0	0	59
Pakistan	1	0	1	0	1	0	2	1	0	0	0	0	37	5	0	0	48
Philippinien	1	3	1	2	1	1	1	3	0	0	1	3	104	25	0	0	146

1	2	3	4	5	6	7	8	9	10	11	12	13	14	15	16	17	18
Republik China (Taiwan)	2	0	0	0	1	1	0	0	0	0	0	0	26	2	2	2	36
Süd-Korea	6	4	5	5	0	4	10	6	1	0	2	0	76	18	0	3	140
Süd-Vietnam	0	0	0	0	0	0	1	5	1	0	1	1	36	3	1	1	50
Syrien	2	4	5	3	1	2	6	0	0	0	1	0	62	7	0	3	96
Thailand	1	0	0	0	0	0	2	1	1	2	0	1	63	6	1	0	78
Volksrepublik China	0	0	0	0	0	1	0	2	0	1	1	1	25	7	1	0	39
übriges Asien	10	19	7	5	6	4	9	3	2	3	7	5	249	30	1	2	362
Asien insgesamt	49	43	35	26	20	21	74	69	16	22	28	23	1 343	266	13	28	2 076
Australien	0	0	1	0	0	0	0	0	0	0	0	1	16	7	2	2	29
Übriges Ozeanien	0	0	0	0	0	0	0	0	1	0	0	0	2	3	0	0	6
Australien und Ozeanien	0	0	1	0	0	0	0	0	1	0	0	1	18	10	2	2	3
Staatenlos	3	2	3	1	2	5	11	19	2	4	7	2	166	80	52	79	440
Ungeklärt	0	3	4	2	3	4	16	26	2	2	4	1	58	30	8	9	172
ohne Angabe	1	0	0	1	1	1	0	0	1	0	0	0	9	2	3	2	21
übrige Staatsange. insgesamt	4	5	7	4	6	10	27	45	5	6	11	5	233	112	63	90	633
<b>I n s g e s a m t</b>	<b>678</b>	<b>788</b>	<b>862</b>	<b>911</b>	<b>869</b>	<b>828</b>	<b>3 640</b>	<b>4 793</b>	<b>926</b>	<b>1 571</b>	<b>1 695</b>	<b>879</b>	<b>18 089</b>	<b>11 097</b>	<b>745</b>	<b>889</b>	<b>49 260</b>