

Dortmunder Statistik

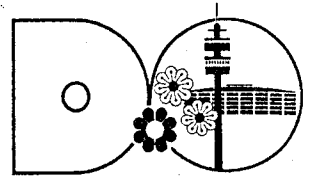

Amt für Statistik und Wahlen

nicht
ausgeben
leber Exemplar!



Die Dortmunder Bevölkerung im Jahre 1986

Juli 1987

Sonderheft 109

D O R T M U N D E R
B E V Ö L K E R U N G

1 9 8 6

Nachdruck mit Quellenangabe gestattet

Herausgegeben vom Amt für Statistik und Wahlen der Stadt Dortmund

Bearbeiter: K. Hufenbach, P. Lenz

Graphische Bearbeitung: B. Schulte

Auflagenhöhe: 6200 Stück

DIE DORTMUNDER BEVÖLKERUNG IM JAHRE 1986

Basis: Volkszählung 1970

	Seite
1. Bevölkerungsstand und Bevölkerungsbewegung	4
2. Die durchschnittliche Geschwindigkeit der Bevölkerungsbewegung (graph. Darstellung)	5
3. Jährlicher Bevölkerungsgewinn bzw. -verlust seit 1949 (graph. Darstellung)	6
4. Bevölkerungsbewegung, berechnet auf die mittlere Jahresbevölkerung	7
5. Wanderungen nach Herkunfts- bzw. Zielgebieten (graph. Darstellung)	8 9
6. Umzüge innerhalb des Stadtgebietes	10
7. Umzüge innerhalb des Stadtgebietes vom alten Wohnbezirk zum neuen Wohnbezirk	12
8. Stadtbezirke und Statistische Bezirke (Fläche, Bevölkerung, Bevölkerungsdichte und Bevölkerungsverteilung am 31.12.1986)	13
9. Einwohnerzahlen von Dortmund (graph. Darstellung)	18
10. Bevölkerung nach dem Alter (31. 12. 1986)	19
11. Bevölkerung nach Altersgruppen	20
12. Bevölkerung nach dem Familienstand (31. 12. 1986)	21
13. Bevölkerung nach den Konfessionen (31. 12. 1986)	21
14. Eheschließungen nach dem Familienstand	22
15. Eheschließungen nach den Konfessionen	22
16. Eheschließungen nach dem Alter der Eheschließenden	23
17. Urteile in Ehesachen seit 1947	24

	Seite
18. Urteile in Ehesachen nach dem Kläger	24
19. Ehelösungen nach dem Alter der Geschiedenen	25
20. Ehelösungsgründe und Dauer der Ehen	25
21. Ehelösungen nach der Kinderzahl und nach den Gründen	26
22. Ehelösungen nach der Höhe des Streitwertes (graph. Darstellung der Ehelösungen)	26 27
23. Lebend- und Totgeborene ortsansässiger Mütter	28
24. Lebendgeborene nach der Konfession der Eltern	29
25. Ehelich Lebendgeborene nach Altersgruppen der Mütter und nach der Geburtenfolge	30
26. Ehelich lebendgeborene Erstkinder nach dem Tage der Eheschließung der Eltern	30
27. Gestorbene nach Geschlecht, Familienstand und Konfession (graph. Darstellung der natürlichen Bevölkerungsbewegung seit 1949)	31 32
28. Fortgeschriebene Einwohnerzahlen der Stadt Dortmund auf der Basis der Ergebnisse der Volkszählung vom 27. Mai 1970	33
29. Ausländer nach Herkunftsland in den Statistischen Bezirken	34
30. Ausländer nach Geschlecht, Familienstand und Beschäftigungsver- hältnis in den Statistischen Bezirken	36
31. Ausländer nach Altersgruppen und Herkunftsländern	38

1. BEVÖLKERUNGSSTAND UND BEVÖLKERUNGSBEWEGUNG 1986

Bevölkerungsstand Ursachen der Veränderung	I.	II.	III.	IV.	Jahr insgesamt
	Q u a r t a l				
Anfang des Berichts- zeitraumes					274 830
männlich	274 830	274 320	274 061	274 089	274 830
weiblich	301 966	301 295	300 764	300 522	301 966
zusammen	576 796	575 615	574 825	574 611	576 796
Lebendgeborene (ohne Ortsfremde)					
männlich	653	699	753	683	2 788
weiblich	623	645	703	661	2 632
zusammen	1 276	1 344	1 456	1 344	5 420
Gestorbene (ohne Ortsfremde)					
männlich	1 021	931	879	925	3 756
weiblich	1 107	948	910	1 012	3 977
zusammen	2 128	1 879	1 789	1 937	7 733
Geburtenüberschuß (+) oder -verlust (-)					
männlich	- 368	- 232	- 126	- 242	- 968
weiblich	- 484	- 303	- 207	- 351	- 1 345
zusammen	- 852	- 535	- 333	- 593	- 2 313
Zugezogene					
männlich	2 342	2 480	3 360	2 947	11 129
weiblich	2 012	2 176	3 168	2 467	9 823
zusammen	4 354	4 656	6 528	5 414	20 952
Fortgezogene					
männlich	2 484	2 507	3 206	3 060	11 257
weiblich	2 199	2 404	3 203	2 834	10 640
zusammen	4 683	4 911	6 409	5 894	21 897
Wanderungsgewinn (+) oder -verlust (-)					
männlich	- 142	- 27	+ 154	- 113	- 128
weiblich	- 187	- 228	- 35	- 367	- 817
zusammen	- 329	- 255	+ 119	- 480	- 945
Bevölkerungszu- (+) oder -abnahme (-)					
männlich	- 510	- 259	+ 28	- 355	- 1 096
weiblich	- 671	- 531	- 242	- 718	- 2 162
zusammen	- 1 181	- 790	- 214	- 1 073	- 3 258
Ende des Berichts- zeitraumes					
männlich	274 320	274 061	274 089	273 734	273 734
weiblich	301 295	300 764	300 522	299 804	299 804
zusammen	575 615	574 825	574 611	573 538	573 538

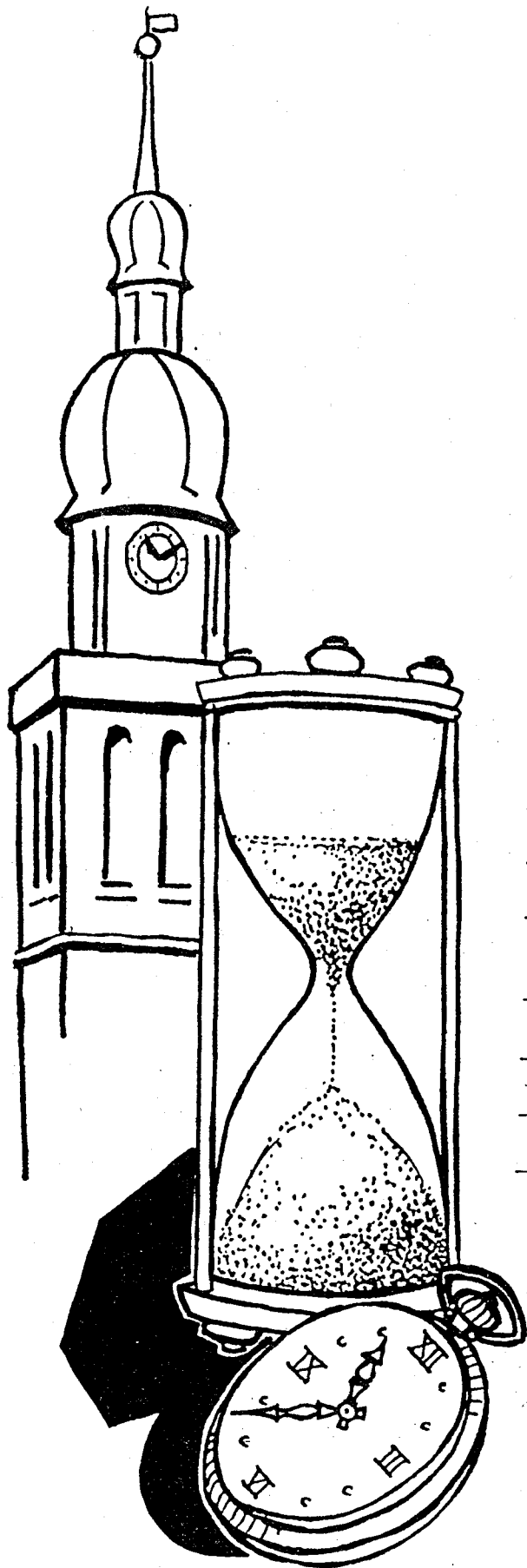

Die durchschnittliche Geschwindigkeit der Bevölkerungsbewegung

Dortmund 1986

Alle 97 (105) Minuten kam ein Dortmunder zur Welt

Alle 68 (68) Minuten starb ein Dortmunder

Alle 114 (154) Minuten wurde eine Ehe geschlossen

Alle 161 (76) Minuten nahm die Bevölkerung um eine Person ab

Alle 25 (32) Minuten zog eine Person zu

Alle 24 (26) Minuten zog eine Person fort

Alle 10 (10) Minuten war ein Umzug

(In Klammern Vorjahreszahlen)

Bevölkerungsgewinn oder -verlust

Einwohner
seit 1949

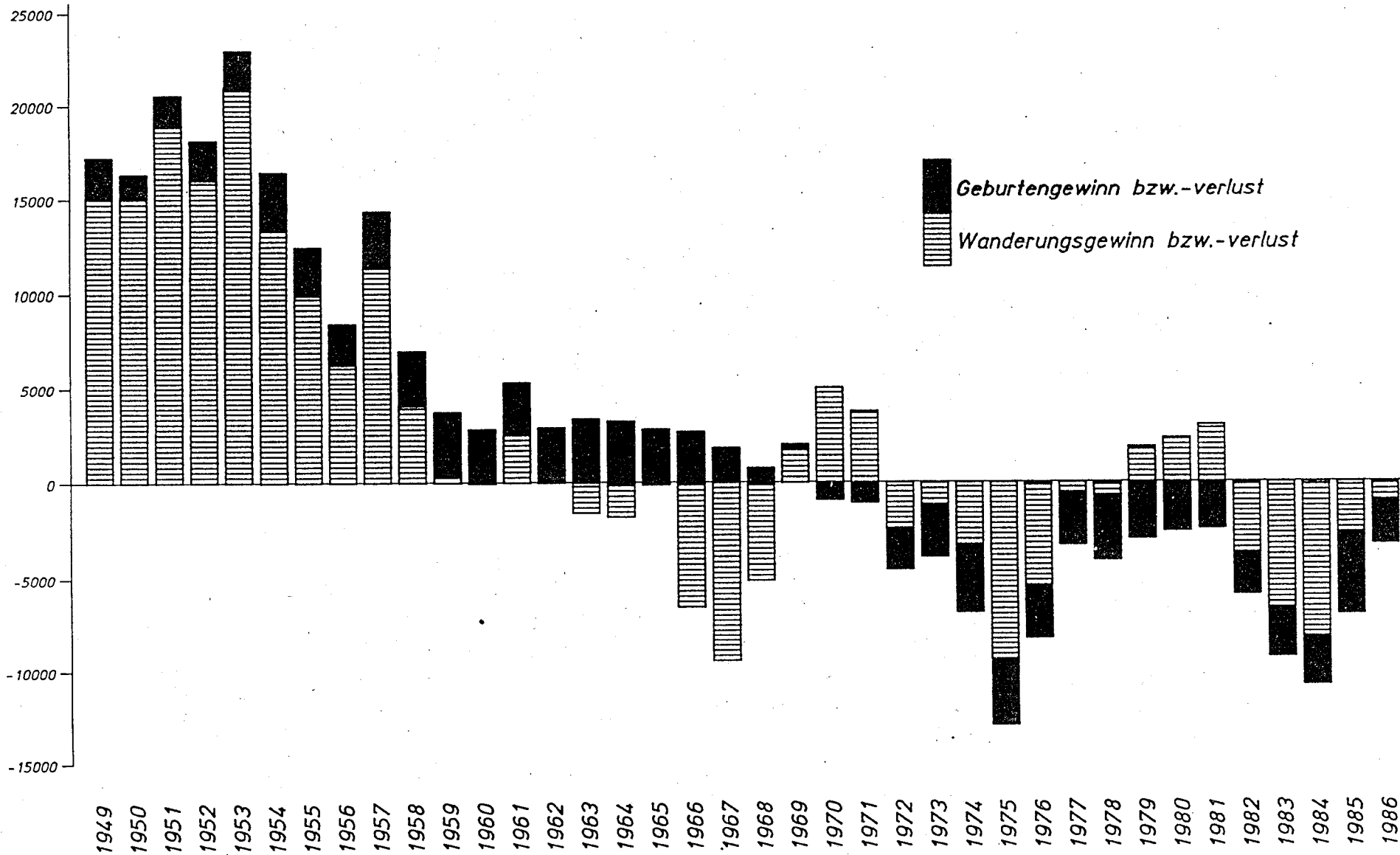

4. BEVÖLKERUNGSBEWEGUNG

berechnet auf die mittlere Jahresbevölkerung

	1986		1985		1984	
	absolut	vT	absolut	vT	absolut	vT
Mittlere Jahresbevölkerung	574 948	-	579 537	-	588 470	-
Eheschließungen	3 538	6,17	3 404	5,87	3 543	6,02
Lebendgeborene	5 420	9,43	4 991	8,61	5 139	8,73
Gestorbene	7 733	13,45	7 681	13,25	7 771	13,21
Geburtenüberschuß (+)						
-abnahme (-)	- 2 313	- 4,02	- 2 690	- 4,64	- 2 632	- 4,47
Zugezogene	20 952	- 36,44	16 347	28,21	15 943	27,09
Fortgezogene	21 897	- 38,09	20 587	35,52	24 142	41,03
Wanderungsgewinn (+)						
-verlust (-)	- 945	- 1,64	- 4 240	- 7,32	- 8 199	- 13,93
Bevölkerungszunahme (+)						
-abnahme (-)	- 3 258	- 5,67	- 6 930	- 11,96	- 10 831	- 18,41
Säuglingssterblichkeit auf 100 Lebendgeborene	1,13		1,08		1,17	

5. WANDERUNGEN NACH HERKUNFTS- BZW. ZIELGEBIETEN

Herkunfts- bzw. Zielgebiet	Zuzüge			Fortzüge			Wanderungsgewinn oder -verlust		
	m	w	zus.	m	w	zus.	m	w	zus.
Nordrhein-Westfalen	6 521	5 401	11 922	5 624	5 405	11 029	+ 897	- 4	+ 893
Baden-Württemberg	175	157	332	388	330	718	- 213	- 173	- 386
Bayern	170	122	292	288	249	537	- 118	- 127	- 245
Hessen	239	201	440	363	313	676	- 124	- 112	- 236
Niedersachsen	351	313	664	461	439	900	- 110	- 126	- 236
Rheinland-Pfalz	124	86	210	137	134	271	- 13	- 48	- 61
Saarland	82	21	103	21	18	39	+ 61	+ 3	+ 64
Schleswig-Holstein	79	79	158	96	101	197	- 17	- 22	- 39
Hamburg und Bremen	122	102	224	255	249	504	- 133	- 147	- 280
Bundesgebiet zusammen	7 863	6 482	14 345	7 633	7 238	14 871	+ 230	- 756	- 526
Berlin (West)	131	106	237	117	99	216	+ 14	+ 7	+ 21
Berlin (Ost)	5	12	17	0	0	0	+ 5	+ 12	+ 17
DDR	62	63	125	1	2	3	+ 61	+ 61	+ 122
Deutschland zusammen	8 061	6 663	14 724	7 751	7 339	15 090	+ 310	- 676	- 366
Benelux	40	38	78	33	39	72	+ 7	- 1	+ 6
Frankreich, Monaco	27	36	63	11	20	31	+ 16	+ 16	+ 32
Großbritannien, Irland	69	66	135	36	40	76	+ 33	+ 26	+ 59
Skandinavien	18	26	44	11	10	21	+ 7	+ 16	+ 23
Schweiz, Liechtenstein	10	11	21	11	14	25	- 1	- 3	- 4
Österreich	21	16	37	58	12	70	- 37	+ 4	- 33
Pyrenäenhalbinsel	50	52	102	30	44	74	+ 20	+ 8	+ 28
Apenninenhalbinsel	126	98	224	84	85	169	+ 42	+ 13	+ 55
Balkanhalbinsel	206	196	402	150	141	291	+ 56	+ 55	+ 111
Osteuropäische Länder	1 267	1 585	2 852	852	1 117	1 969	+ 415	+ 468	+ 883
Orientalische Länder	617	674	1 291	235	275	510	+ 382	+ 399	+ 781
Übrige asiatische Länder	321	141	462	134	63	197	+ 187	+ 78	+ 265
Nordafrikanische Länder	89	70	159	28	20	48	+ 61	+ 50	+ 111
Übrige afrikanische Länder	130	92	222	31	17	48	+ 99	+ 75	+ 174
Australien, Ozeanien, Neuseeland	7	4	11	8	5	13	- 1	- 1	- 2
USA, Kanada, Neufundland	40	24	64	41	27	68	- 1	- 3	- 4
Mittelamerika	1	3	4	4	1	5	- 3	+ 2	- 1
Südamerika	28	25	53	12	13	25	+ 16	+ 12	+ 28
Ausland zusammen	3 067	3 157	6 224	1 769	1 943	3 712	+ 1 298	+ 1 214	+ 2 512
Sonstige	1	3	4	1 737	1 358	3 095	- 1 736	- 1 355	- 3 091
I n s g e s a m t	11 129	9 823	20 952	11 257	10 640	21 897	- 128	- 817	- 945

Wanderungen ab 1949

Zuzüge und Fortzüge

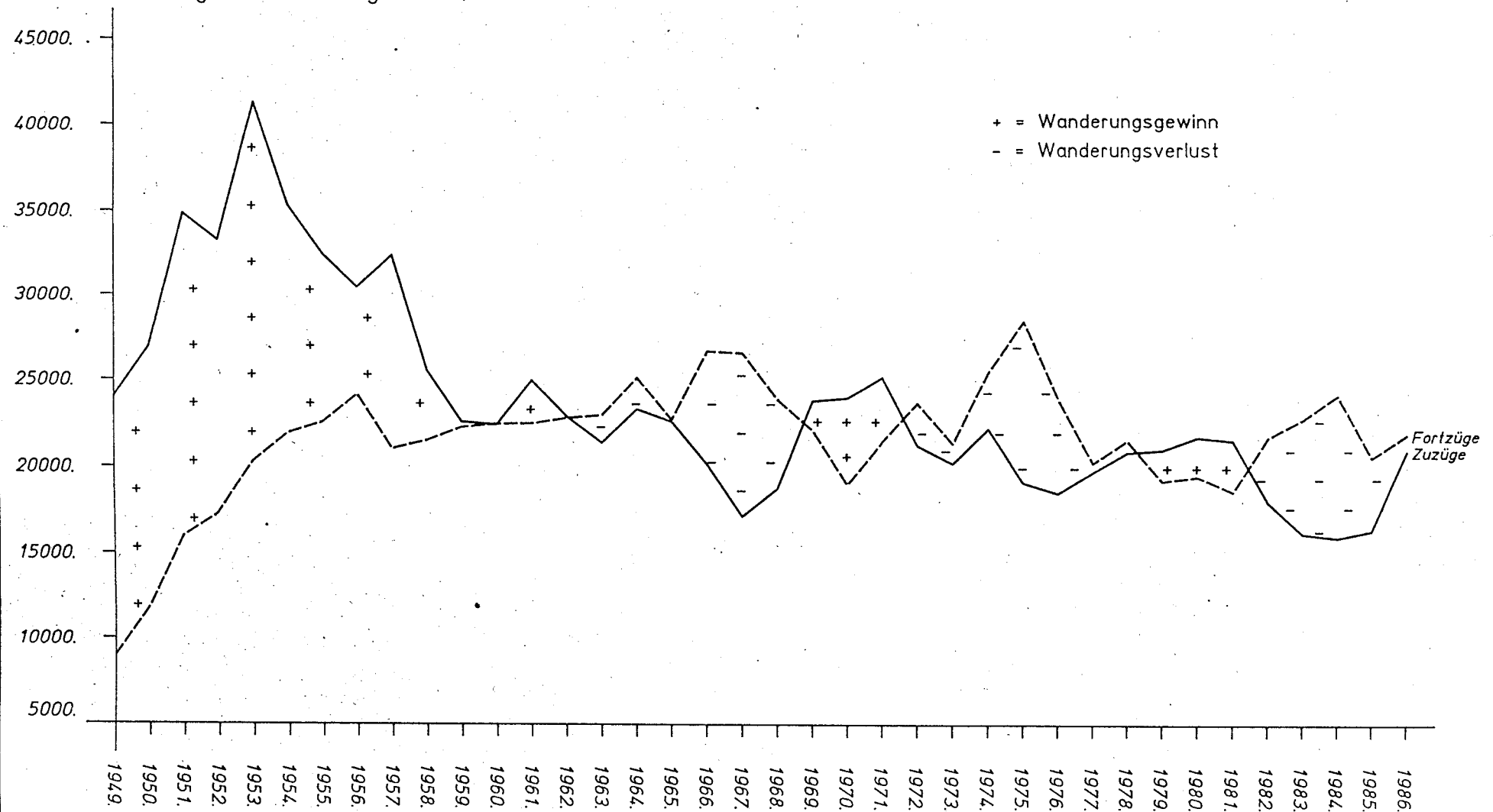

6. UMZÜGE INNERHALB DES STADTGEBIETES

Stadtbezirk Stat. Bezirk	01.01. - 31.12.1986						darunter Ausländer					
	Zuzug			Fortzug			Zuzug			Fortzug		
	m	w	zus.	m	w	zus.	m	w	zus.	m	w	zus.
1	2	3	4	5	6	7	8	9	10	11	12	13
City	636	631	1 267	634	585	1 219	123	60	183	162	77	239
Westfalenhalle	677	780	1 457	669	747	1 416	66	33	99	67	39	106
Dorstfelder Brücke	911	818	1 729	1 010	882	1 892	276	185	461	289	186	475
Dorstfeld	1 023	925	1 948	997	936	1 933	160	91	251	156	105	261
Innenstadt-West	3 247	3 154	6 401	3 310	3 150	6 460	625	369	994	674	407	1 081
Hafen	1 464	1 220	2 684	1 401	1 282	2 683	459	296	755	420	277	697
Nordmarkt	2 097	1 763	3 860	2 192	1 875	4 067	871	609	1 480	803	574	1 377
Borsigplatz	1 004	778	1 782	992	901	1 893	457	317	774	400	309	709
Innenstadt-Nord	4 565	3 761	8 326	4 585	4 058	8 643	1 787	1 222	3 009	1 623	1 160	2 783
Kaiserbrunnen	1 325	1 371	2 696	1 338	1 353	2 691	264	159	423	271	168	439
Westfalendamm	639	674	1 313	630	675	1 305	42	36	78	23	14	37
Ruhrallee	566	629	1 195	551	626	1 177	39	41	80	33	25	58
Innenstadt-Ost	2 530	2 674	5 204	2 519	2 654	5 173	345	236	581	327	207	534
Innenstadt zus.	10 342	9 589	19 931	10 414	9 862	20 276	2 757	1 827	4 584	2 624	1 774	4 398
Brechten	363	376	739	294	313	607	8	7	15	20	23	43
Eving	932	837	1 769	1 036	956	1 992	189	123	312	203	149	352
Holthausen	13	9	22	16	18	34	0	0	0	0	1	1
Lindenhorst	260	236	496	282	257	539	45	39	84	68	50	118
Eving	1 568	1 458	3 026	1 628	1 544	3 172	242	169	411	291	223	514
Derne	263	313	576	284	281	565	76	56	132	69	43	112
Hostedde	65	70	135	84	93	177	2	2	4	3	3	6
Kirchderne	180	178	358	138	155	293	13	7	20	12	6	18
Kurl-Husen	248	238	486	212	200	412	14	11	25	16	14	30
Lanstrop	208	206	414	274	260	534	16	6	22	47	20	67
Scharnhorst-Alt	349	302	651	343	320	663	51	45	96	37	37	74
Scharnhorst-Ost	769	807	1 576	767	782	1 549	91	73	164	50	40	90
Scharnhorst	2 082	2 117	4 196	2 102	2 091	4 193	263	200	463	234	163	364
Asseln	321	338	659	339	314	653	18	6	24	15	8	23
Brackel	901	838	1 739	827	805	1 632	46	39	85	41	35	76
Wambel	229	232	461	208	241	449	11	7	18	13	7	20
Wickede	670	658	1 328	697	677	1 374	33	21	54	32	21	53
Brackel	2 121	2 066	4 187	2 071	2 037	4 108	108	73	181	101	71	172
Aplerbeck	900	928	1 828	814	799	1 613	79	52	131	76	53	129
Berghofen	455	456	911	499	516	1 015	28	20	48	38	29	67
Schüren	296	308	604	280	282	562	18	24	42	22	12	34
Sölde	203	257	460	236	256	492	6	6	12	7	5	12
Sölderholz	231	196	427	187	188	375	9	6	15	1	3	4
Aplerbeck	2 085	2 145	4 230	2 016	2 041	4 057	140	108	248	144	102	246
Benninghofen	274	269	543	250	277	527	8	3	11	8	6	14
Hachenev	49	62	111	70	68	138	0	2	2	1	2	3
Hörde	1 423	1 362	2 790	1 405	1 354	2 759	241	168	409	239	163	402
Holzén	242	247	489	202	193	395	8	10	18	15	11	26
Syburg	36	34	70	40	46	86	2	1	3	1	4	5
Wellinghofen	247	244	491	207	220	427	1	3	4	2	6	8
Wichlinghofen	89	73	162	83	82	165	1	2	3	4	2	6
Hörde	2 365	2 291	4 656	2 257	2 240	4 497	261	189	450	270	194	464

1	2	3	4	5	6	7	8	9	10	11	12	13
Barop	332	352	684	295	265	560	42	18	60	38	12	50
Bittermark	74	65	139	80	71	151	10	4	14	7	4	11
Brünninghausen	124	144	268	116	126	242	4	7	11	2	5	7
Eichlinghofen	307	288	595	354	263	617	38	16	54	69	22	91
Hombruch	506	491	997	515	542	1 057	48	26	74	65	44	109
Hombruch-Südwest	85	82	167	80	85	165	8	5	13	3	1	4
Kirchhörde	337	353	690	305	326	631	22	20	42	11	8	19
Lücklemberg	187	239	426	147	132	279	9	4	13	5	4	9
Menglinghausen	101	85	186	106	87	193	11	8	19	6	4	10
Hombruch	2 053	2 099	4 152	1 998	1 897	3 895	192	108	300	206	104	310
Bövinghausen	295	263	558	407	376	783	53	37	90	51	42	93
Kley	122	110	232	105	104	209	9	1	10	7	1	8
Lütgendortmund	1 092	1 041	2 133	1 055	978	2 033	86	73	159	105	74	179
Marten	508	441	949	507	438	945	41	28	69	59	36	95
Oespeil	147	131	278	146	111	257	9	3	12	13	10	23
Westrich	110	92	202	74	78	152	3	1	4	1	0	1
Lütgendortmund	2 274	2 078	4 352	2 294	2 085	4 379	201	143	344	236	163	399
Deusen	56	50	106	42	29	71	5	0	5	2	0	2
Huckarde	647	642	1 289	679	704	1 383	124	92	216	139	113	252
Jungferntal	203	214	417	228	229	457	16	12	28	9	3	12
Kirchlinde	449	425	874	482	434	916	54	43	97	60	42	102
Huckarde	1 355	1 331	2 686	1 431	1 396	2 827	199	147	346	210	158	368
Bodelschwingh	297	257	554	350	287	637	53	10	63	74	18	92
Mengede	472	491	963	470	450	920	72	61	133	83	63	146
Nette	335	302	637	226	205	431	25	23	48	28	18	46
Oestrich	310	292	602	349	369	718	43	26	69	42	35	77
Schwieringhausen	26	30	56	39	33	72	0	0	0	1	0	1
Westerfilde	337	386	723	377	392	769	58	48	106	70	46	116
Mengede	1 777	1 758	3 535	1 811	1 736	3 547	251	168	419	298	180	478
Außenstadt zusammen	17 680	17 340	35 020	17 608	17 067	23 675	1 857	1 305	3 162	1 990	1 358	3 348
Dortmund insgesamt	28 022	26 929	54 951	28 022	26 929	54 951	4 614	3 132	7 746	4 614	3 132	7 746

7. UMZÜGE INNERHALB DES STADTGEBIETES
VOM ALTEN ZUM NEUEN WOHNBEZIRK
(31.12.1986)

Neue Wohnung. / Alte Wohnung	Statistische Bezirke										Innenstadt	Stadtbezirke								Außenstadt	Dortmund insgesamt	
	City	Westfalenhalle	Dorstfelder Brücke	Dorstfeld	Hafen	Nordmarkt	Borsigplatz	Kaiserbrunnen	Westfalendamm	Ruhrallee		Eving	Scharnhorst	Brackel	Aplerbeck	Hörde	Hombruch	Lütgendortmund	Huckarde			Mengede
City	252	64	84	39	70	79	26	134	60	63	871	30	34	54	43	68	63	20	17	19	348	1219
Westfalenhalle	63	411	102	39	31	56	20	76	51	129	978	16	25	52	53	78	150	25	29	10	438	1416
Dorstfelder Brücke	62	155	590	109	108	138	54	119	29	53	1417	41	51	50	30	75	82	59	44	43	475	1892
Dorstfeld	34	32	82	952	39	63	19	35	22	19	1298	21	42	44	47	43	151	124	101	62	635	1933
Hafen	55	55	122	42	1007	468	126	92	30	40	2037	119	65	69	62	80	70	57	51	73	646	2633
Nordmarkt	97	67	91	60	493	1748	277	160	45	62	3100	170	210	108	60	94	109	52	67	97	967	4057
Borsigplatz	39	25	38	35	87	296	738	113	23	29	1423	70	105	68	43	51	40	17	31	45	470	1893
Kaiserbrunnen	125	72	82	46	82	139	93	818	145	78	1680	69	114	270	128	156	121	66	48	39	1011	2691
Westfalendamm	39	51	18	11	25	42	16	149	313	64	728	18	39	79	124	123	132	29	15	18	577	1935
Ruhrallee	71	86	45	25	37	40	8	95	84	283	774	19	18	51	53	112	91	25	17	17	403	1177
Innenstadt	837	1018	1255	1358	1979	3069	1377	1791	802	820	14306	573	703	845	643	880	1009	474	420	423	5970	20276
Eving	41	23	53	20	108	151	90	51	34	17	588	1957	212	97	51	75	44	33	47	68	2584	3172
Scharnhorst	50	46	53	51	103	111	67	137	43	30	691	175	2445	375	151	95	77	72	46	66	3502	4193
Brackel	57	58	45	40	65	85	32	284	92	47	805	58	303	2252	291	135	97	78	57	32	3303	4108
Aplerbeck	50	47	39	31	38	39	31	82	67	52	476	45	108	258	2197	583	223	75	54	38	3581	4057
Hörde	78	66	64	40	89	96	57	113	139	87	829	41	99	139	543	2379	307	87	40	33	3668	4497
Hombruch	76	135	86	112	53	73	35	71	74	80	795	33	72	80	206	303	2146	187	35	38	3100	3895
Lütgendortmund	23	23	55	160	83	66	24	62	34	29	559	37	109	61	47	122	144	2830	327	143	3820	4379
Huckarde	32	16	54	76	72	81	35	45	17	23	451	45	64	40	41	46	61	375	1469	235	2376	2827
Mengede	23	25	25	60	94	89	34	60	11	10	431	62	81	40	60	38	44	141	191	2459	3116	3547
Außenstadt	430	439	474	590	705	791	405	905	511	375	5625	2453	3493	3342	3587	3776	3143	3878	2266	3112	29050	34675
Dortmund insgesamt	1267	1457	1729	1948	2684	3860	1782	2696	1313	1195	19931	3026	4196	4187	4230	4656	4152	4352	2686	3535	35020	54951

8. STADTBEZIRKE UND STAT. BEZIRKE, FLÄCHE, BEVÖLKERUNG, BEVÖLKERUNGSDICHTE UND BEVÖLKERUNGSVERTEILUNG AM 31.12.1986

STADTBEZIRKE STATISTISCHE BEZIRKE	NR. UBZ	GEBIETS- FLÄCHE IN HA	BEVÖLKERUNG			AUF 1 HA KOMMEN EINWOHNER	VON 1000 EINWOHNERN WOHNEN IN
			WEIBLICH	MÄNNLICH	INSGESAMT		
1	2	3	4	5	6	7	8
	001	50,7	1447	1526	2973	58,6	5,2
	002	38,6	482	649	1131	29,3	2,0
	003	57,5	1907	1640	3547	61,7	6,2
	004	31,0	1241	757	1998	64,5	3,5
CITY	000	177,8	5077	4572	9649	54,3	16,8
	011	199,6	4235	3420	7655	38,4	13,3
	012	39,8	1389	1067	2456	61,7	4,3
	013	137,4	3263	2375	5638	41,0	9,8
WESTFALENHALLE	010	376,8	8887	6862	15749	41,8	27,5
	021	43,5	2301	2009	4310	99,1	7,5
	022	34,5	3058	3028	6086	176,4	10,6
	023	147,9	896	1003	1899	12,8	3,3
DORSTFELDER BRÜCKE	020	225,9	6255	6040	12295	54,4	21,4
	031	222,9	2055	1911	3966	17,8	6,9
	032	163,9	2323	2435	4758	29,0	8,3
	033	243,1	3561	3381	6942	28,6	12,1
DORSTFELD	030	629,9	7939	7727	15666	24,9	27,3
INNENSTADT-WEST		1410,4	28158	25201	53359	37,8	93,0
	041	329,0	4079	3976	8055	24,5	14,0
	042	108,1	2097	2185	4282	39,6	7,5
	043	29,9	2912	2828	5740	192,0	10,0
HAFEN	040	468,0	9088	8989	18077	38,6	31,5
	051	62,2	4196	4009	8205	131,9	14,3
	052	15,9	1965	1993	3958	248,9	6,9
	053	104,0	4023	4043	8066	77,6	14,1
	054	140,2	2498	2659	5157	36,8	9,0
NORDMARKT	050	322,3	12682	12704	25386	78,8	44,3
	061	49,8	3668	4097	7765	155,9	13,5
	062	606,8	1809	2155	3964	6,5	6,9
BÜRSIGPLATZ	060	656,7	5477	6252	11729	17,9	20,5
INNENSTADT-NORD		1447,0	27247	27945	55192	38,1	96,2
KAISERBRUNNEN-WEST	071	81,6	4636	3945	8581	105,2	15,0
KAISERBRUNNEN-MITTE	072	111,6	3743	3125	6868	61,5	12,0
KAISERBRUNNEN-KÖRNE	073	180,9	4826	3707	8533	47,2	14,9
KAISERBRUNNEN	070	374,1	13205	10777	23982	64,1	41,8
WESTFALENDAMM-NORDWEST	081	115,6	1927	1609	3536	30,6	6,2
WESTFALENDAMM-NORDOST	082	143,3	3806	3045	6851	47,8	11,9
WESTFALENDAMM-SÜDWEST	083	87,1	2405	1946	4351	50,0	7,6
WESTFALENDAMM-SÜDOST	084	108,3	1229	1005	2234	20,6	3,9
WESTFALENDAMM	080	454,3	9367	7605	16972	37,4	29,6
RUHRALLEE-WEST	091	125,6	4205	3361	7566	60,2	13,2
RUHRALLEE-OST	092	170,0	2777	2108	4885	28,7	8,5
RUHRALLEE	090	295,6	6982	5469	12451	42,1	21,7
INNENSTADT-OST		1124,0	29554	23851	53405	47,5	93,1
INNENSTADT-GESAMT	0	3981,4	19481	18184	37665	9,5	65,7

8. STADTBZIRKE UND STAT. BEZIRKE, FLÄCHE, BEVÖLKERUNG, BEVÖLKERUNGSDICHTE UND BEVÖLKERUNGSVERTEILUNG AM 31.12.1986

STADTBZIRKE STATISTISCHE BEZIRKE	NR. UBZ	GEBIETS- FLÄCHE IN HA	BEVÖLKERUNG			AUF 1 HA KOMMEN EINWOHNER	VON 1000 EINWOHNERN WOHNEN IN
			WEIBLICH	MÄNNLICH	INSGESAMT		
1	2	3	4	5	6	7	8
	111	463,7	2399	2247	4646	10,0	8,1
	112	250,3	1871	1687	3558	14,2	6,2
BRECHTEN	110	714,0	4270	3934	8204	11,5	14,3
	121	69,2	1946	1820	3766	54,4	6,6
	122	261,6	1859	1805	3664	14,0	6,4
	123	219,4	5705	5329	11034	50,3	19,2
	124	198,7	845	820	1665	8,4	2,9
EVING	120	748,9	10355	9774	20129	26,9	35,1
HOLTHAUSEN	130	495,3	272	296	568	1,1	1,0
LINDENHORST	140	328,3	1784	2060	3844	11,7	6,7
STADTBZIRK EVING	1	2286,6	16681	16064	32745	14,3	57,1
DERNE-WEST	211	187,4	499	518	1017	5,4	1,8
DERNE-OST	212	206,4	2844	2830	5674	27,5	9,9
DERNE	210	393,8	3343	3348	6691	17,0	11,7
GREVEL	221	201,4	282	297	579	2,9	1,0
OSTEDDE	222	227,2	875	809	1684	7,4	2,9
HOSTEDDE	220	428,6	1157	1106	2263	5,3	3,9
KIRCHDERNE-WEST	231	124,8	1344	1235	2579	20,7	4,5
KIRCHDERNE-OST	232	129,9	757	669	1426	11,0	2,5
KIRCHDERNE	230	254,7	2101	1904	4005	15,7	7,0
KURL-NORD	241	128,0	601	552	1153	9,0	2,0
KURL-SÜD	242	292,4	1305	1252	2557	8,7	4,5
HUSEN-NORD	243	44,9	271	297	568	12,7	1,0
HUSEN-SÜD	244	164,5	1140	1085	2225	13,5	3,9
KURL-HUSEN	240	629,8	3317	3186	6503	10,3	11,3
LANSTROP-WEST	251	256,1	2016	1861	3877	15,1	6,8
LANSTROP-OST	252	471,5	664	661	1325	2,8	2,3
LANSTROP	250	727,6	2680	2522	5202	7,1	9,1
SCHARNHORST-NORD	261	155,8	1794	1650	3444	22,1	6,0
SCHARNHORST-WEST	262	190,3	1917	1891	3808	20,0	6,6
SCHARNHORST-SÜD	263	102,8	778	802	1580	15,4	2,8
SCHARNHORST-ALT	260	448,9	4489	4343	8832	19,7	15,4
SCHARNHORST-NEU	270	284,6	7448	6721	14169	49,8	24,7
STADTBZIRK SCHARNHORST	2	3168,0	24535	23130	47665	15,0	83,1
ASSELN-NORD	311	218,3	1581	1383	2964	13,6	5,2
ASSELN-DORF	312	49,6	636	614	1250	25,2	2,2
ASSELN-HELLWEG	313	44,3	585	533	1118	25,2	1,9
KOLONIE HOLSTEIN	314	328,8	1266	1079	2345	7,1	4,1
KOLONIE NEUASSELN	315	182,7	494	423	917	5,0	1,6
ASSELN	310	823,7	4562	4032	8594	10,4	15,0
BRACKELER FELD	321	325,5	1525	1284	2809	8,6	4,9
WESTHECK	322	146,9	2434	2044	4478	30,5	7,8
REICHSHOF	323	44,8	2000	1787	3787	84,5	6,6
DORF	324	68,2	1508	1333	2841	41,7	5,0
HELLWEG	325	42,8	580	563	1143	26,7	2,0
KNAPPSCHAFTSKRANKENHAUS	326	51,4	1093	1005	2098	40,8	3,7
BAHNHOF	327	204,9	970	827	1797	8,8	3,1
FUNKTURM	328	94,8	1753	1475	3228	34,1	5,6
BRACKEL	320	979,3	11863	10318	22181	22,6	38,7
WAMBEL-NORD	331	170,0	1340	1230	2570	15,1	4,5
WAMBEL-SÜD	332	76,2	1649	1457	3106	40,8	5,4
PFERDERENNBahn	333	110,2	241	172	413	3,7	0,7
WAMBEL	330	356,4	3230	2859	6089	17,1	10,6

8. STADTBEZIRKE UND STAT. BEZIRKE, FLÄCHE, BEVÖLKERUNG, BEVÖLKERUNGSDICHTE UND BEVÖLKERUNGSVERTEILUNG AM 31.12.1986

STADTBEZIRKE STATISTISCHE BEZIRKE	NR. UBZ	GEBIETS- FLÄCHE IN HA	BEVÖLKERUNG			AUF 1 HA KOMMEN EINWOHNER	VOM 1000 EINWOHNERN WOHNEN IN
			WEIBLICH	MÄNNLICH	INSGESAMT		
1	2	3	4	5	6	7	8
WICKEDE-NORD	341	331,0	3492	3017	6509	19,7	11,3
WICKEDE-DORF	342	84,2	2111	1971	4082	48,5	7,1
WICKEDE-OST	343	58,0	1645	1506	3151	54,3	5,5
WICKEDE-FLUGHAFEN	344	406,4	1272	1166	2438	6,0	4,3
WICKEDE	340	879,6	8520	7660	16180	18,4	28,2
STADTBEIRK BRACKEL	3	2939,0	28175	24869	53044	18,0	92,5
APLERBECK-NORDI	411	128,9	1399	1270	2669	20,7	4,7
APLERBECK-NORD II	412	121,3	1973	1895	3868	31,9	6,7
APLERBECK I	413	99,4	1967	1749	3716	37,4	6,5
APLERBECK II	414	91,8	1344	1197	2541	27,7	4,4
APLERBECKER MARK I	415	101,1	1892	1610	3502	34,6	6,1
APLERBECKER MARK II	416	164,7	2220	2043	4263	25,9	7,4
APLERBECKER MARK III	417	165,3	756	682	1438	8,7	2,5
APLERBECK	410	872,5	11551	10446	21997	25,2	38,4
BERGHOFEN I	421	199,8	3460	3109	6569	32,9	11,5
BERGHOFEN II	422	101,9	1434	1306	2740	26,9	4,8
BERGHOFER-MARK	423	202,5	1065	960	2025	10,0	3,5
BERGHOFEN	420	504,2	5959	5375	11334	22,5	19,8
SCHÜREN I	431	214,6	1910	1674	3584	16,7	6,2
SCHÜREN II	432	171,0	2116	1848	3964	23,2	6,9
SCHÜREN	430	385,6	4026	3522	7548	19,6	13,2
SÖLDE I	441	190,7	2295	1968	4263	22,4	7,4
SÖLDE II	442	47,7	1072	959	2031	42,6	3,5
SÖLDE	440	238,4	3367	2927	6294	26,4	11,0
SÖLDERHOLZ	451	315,9	1597	1515	3112	9,9	5,4
LICHTENDORF	452	182,4	1418	1390	2808	15,4	4,9
SÖLDERHOLZ	450	498,3	3015	2905	5920	11,9	10,3
STADTBEZIRK APLERBECK	4	2499,0	27918	25175	53093	21,2	92,6
BENNINGHOFEN	511	78,8	2220	1670	3890	49,4	6,8
BENNINGHOFEN-LOH	512	158,8	2024	1830	3854	24,3	6,7
BENNINGHOFEN	510	237,6	4244	3500	7744	32,6	13,5
HACHENEY-WEST	521	55,9	459	487	946	16,9	1,6
HACHENEY-OST	522	74,2	439	368	807	10,9	1,4
HACHENEY	520	129,1	898	855	1753	13,6	3,1
HÖRDE-NORD	531	141,0	3983	3348	7331	52,0	12,8
HÖRDE-MITTE	532	153,6	1818	1693	3511	22,9	6,1
NÖRDE-WEST	533	160,2	2009	1706	3715	23,2	6,5
NÖRDE-SÜD	534	82,8	3459	3143	6602	79,7	11,5
HÖRDE-SÜDOST	535	90,1	1993	1713	3706	41,1	6,5
HÖRDE	530	627,7	13262	11603	24865	39,6	43,4
HÖCHSTEN	541	262,7	1163	1154	2317	8,8	4,0
HOLZEN	542	536,3	3162	2993	6155	11,5	10,7
HOLZEN	540	799,0	4325	4147	8472	10,6	14,8
SYBURG	551	626,9	406	434	840	1,3	1,5
BUCHHOLZ	552	194,6	322	251	573	2,9	1,0
SYBURG	550	821,5	728	685	1413	1,7	2,5
WELLINGHOFEN-NORD	561	96,5	1653	1433	3086	32,0	5,4
WELLINGHOFEN-SÜD	562	96,8	2067	1705	3772	39,0	6,6
WELLINGHOFEN	560	193,3	3720	3138	6858	35,5	12,0
WICHLINGHOFEN	570	168,4	1385	1166	2551	15,1	4,4
STADTBEZIRK HÖRDE	5	2977,6	28562	25094	53656	18,0	93,6

8. STADTBZIRKE UND STAT. BZIRKE, FLÄCHE, BEVÖLKERUNG, BEVÖLKERUNGSDICHTE UND BEVÖLKERUNGSVERTEILUNG AM 31.12.1986

STADTBZIRKE STATISTISCHE BZIRKE	NR. UBZ	GEBIETS- FLÄCHE IN HA	BEVÖLKERUNG			AUF 1 HA KOMMEN EINWOHNER	VON 1000 EINWOHNERN WOHNEN IN
			WEIBLICH	MÄNNLICH	INSGESAMT		
1	2	3	4	5	6	7	8
SCHÖNAU	611	39,0	652	542	1194	30,6	2,1
BAROP-NORDWEST	612	20,0	293	288	581	29,1	1,0
BAROP-NORDÖST	613	97,7	1978	1819	3797	38,9	6,6
BAROP-SÜDWEST	614	27,5	811	666	1477	53,7	2,6
BAROP-SÜDÖST	615	13,5	252	202	454	33,6	0,8
BAROP	610	197,7	3986	3517	7503	38,0	13,1
BITTERMARK	620	364,3	1095	1033	2128	5,8	3,7
BRÜNNINGHAUSEN	631	125,0	487	446	933	7,5	1,6
RENNINGHAUSEN	632	87,3	1782	1418	3200	36,7	5,6
BRÜNNINGHAUSEN	630	212,3	2269	1864	4133	19,5	7,2
EICHLINGHOFEN	641	252,8	2018	2095	4113	16,3	7,2
UNIVERSITÄT	642	291,1	996	1581	2577	8,9	4,5
SALINGEN	643	122,2	78	83	161	1,3	0,3
EICHLINGHOFEN	640	666,1	3092	3759	6851	10,3	11,9
HOMBRUCH-NORD	651	82,5	3187	2863	6050	73,3	10,5
HOMBRUCH-SÜD	652	110,6	2989	2544	5533	50,0	9,6
WEINHOLTHAUSEN	653	29,7	735	575	1310	44,1	2,3
HOMBRUCH-MITTE	650	222,8	6911	5982	12893	57,9	22,5
PERSEBECK	661	208,2	1141	1075	2216	10,6	3,9
KRUCKEL	662	70,7	514	510	1024	14,5	1,8
SCHNEE	663	244,7	305	280	585	2,4	1,0
HOMBRUCH-SÜDWEST	660	523,6	1960	1865	3825	7,3	6,7
GROßHOLTHAUSEN	671	219,4	121	139	260	1,2	0,5
LÖTTRINGHAUSEN-NORD	672	39,5	873	751	1624	41,1	2,8
KIRCHHÖRDE-WEST	673	64,0	426	461	887	13,9	1,5
KIRCHHÖRDE-ÖST	674	77,5	1338	1124	2462	31,8	4,3
LÖTTRINGHAUSEN-ÖST	675	125,3	1029	1096	2125	17,0	3,7
LÖTTRINGHAUSEN-WEST	676	35,9	609	525	1127	31,4	2,0
LÖTTRINGHAUSEN-SÜD	677	101,7	363	319	682	6,7	1,2
SCHANZE	678	89,5	134	129	263	2,9	0,5
KIRCHHÖRDE	670	758,8	4886	4544	9430	12,4	16,4
BERGPARK	681	146,6	507	241	748	5,1	1,3
LÜCKLEMBERG	682	213,3	2181	1763	3944	18,5	6,9
LÜCKLEMBERG	680	359,9	2688	2004	4692	13,0	8,2
MENGLINGHAUSEN	690	183,9	1225	1126	2351	12,8	4,1
STADTBZIRK HOMBRUCH	6	3489,4	28112	25694	53806	15,4	93,8
BÖVINGHAUSEN	710	249,1	3152	2939	6091	24,5	10,6
KLEY	720	160,5	1805	1688	3493	21,8	6,1
HOLTE-KRETA	731	90,4	821	697	1518	16,8	2,6
DEIPENBECK	732	134,1	2464	2138	4602	34,3	8,0
LÜTGENDORTMUND-MITTE	733	153,9	2813	2493	5306	34,5	9,3
LÜTGENDORTMUND-ÖST	734	198,7	3542	3297	6839	34,4	11,9
LÜTGENDORTMUND-WEST	735	52,2	937	922	1859	35,6	3,2
SONBORN	736	91,0	306	329	635	7,0	1,1
LÜTGENDORTMUND	730	720,3	10883	9876	20759	28,8	36,2
MARTEN-GERMANIA	741	129,8	2055	1792	3847	29,6	6,7
MARTEN	742	294,2	2731	2565	5296	18,0	9,2
MARTEN	740	424,0	4786	4357	9143	21,6	15,9
OESPEL	750	415,2	2021	2109	4130	9,9	7,2
WESTRICH	760	265,2	1315	1312	2627	9,9	4,6
STADTBZIRK LÜTGENDORTMUND	7	2234,3	23962	22281	46243	20,7	80,6

8. STADTBZIRKE UND STAT. BEZIRKE, FLÄCHE, BEVÖLKERUNG, BEVÖLKERUNGSDICHTE UND BEVÖLKERUNGSVERTEILUNG AM 31.12.1986

STADTBZIRKE STATISITSCH BEZIRKE	NR. UBZ	GEBIETS- FLÄCHE IN HA	BEVÖLKERUNG			AUF 1 HA KOMMEN EINWOHNER	VON 1000 EINWOHNERN WOHNEN IN
			WEIBLICH	MÄNNLICH	INSGESAMT		
1	2	3	4	5	6	7	8
DEUSEN	810	311,7	782	750	1532	4,9	2,7
MAILOH	821	258,5	2822	2536	5358	20,7	9,3
ERPINGHOF	822	132,1	1453	1373	2826	21,4	4,9
WISCHLINGEN	823	104,7	612	633	1245	11,9	2,2
HUCKARDE-MITTE	824	61,3	1348	1249	2597	42,4	4,5
HUCKARDE-OST	825	52,9	1416	1300	2716	51,3	4,7
HUCKARDE	820	609,5	7651	7091	14742	24,2	25,7
JUNGFERTAL	831	98,5	3042	2758	5800	58,9	10,1
JUNGFERTAL	832	116,6	715	790	1505	12,9	2,6
JUNGFERTAL	830	215,1	3757	3548	7305	34,0	12,7
KIRCHLINDE	841	137,7	1666	1651	3317	24,1	5,8
KIRCHLINDE-WEST	842	48,4	1476	1335	2811	58,1	4,9
HANGENEY	843	152,7	2087	1871	3958	25,9	6,9
KIRCHLINDE	840	338,8	5229	4857	10086	29,8	17,6
STADTBZIRK HUCKARDE	8	1475,1	17419	16246	33665	22,8	58,7
BODELSCHWINGH	910	355,2	2978	2787	5765	16,2	10,1
BRÜNINGHAUSEN	921	186,7	171	161	332	1,8	0,6
MENGEDER HEIDE	922	236,4	1422	1224	2646	11,2	4,6
MENGEDE	923	174,1	2146	2008	4154	23,9	7,2
ALTE KOLONIE	924	72,3	1895	1889	3784	52,3	6,6
MENGEDE	920	669,5	5634	5282	10916	16,3	19,0
NETTE	930	272,1	3613	3368	6981	25,7	12,2
STRICH	940	246,4	3117	2949	6066	24,6	10,6
GROPPENBRUCH	951	245,5	165	137	302	1,2	0,5
WIERINGHAUSEN	952	113,5	77	76	153	1,3	0,3
WIERINGHAUSEN	953	487,6	66	52	118	0,2	0,2
NIEDER-NETTE	954	177,4	48	56	104	0,6	0,2
SCHWIERINGHAUSEN	950	1024,0	356	321	677	0,7	1,2
WESTERFILDE	960	292,9	3783	3477	7260	24,8	12,7
STADTBZIRK MENGEDE	9	2870,1	19481	18184	37665	13,1	65,7
AUßENSTADT ZUSAMMEN		24035,5	214845	196737	411582	17,1	717,6
DORTMUND INSGESAMT		28020,4	299804	273734	573538	20,5	1000,0

Altersaufbau der Dortmünder Bevölkerung 1986 innerer Lebensbaum: Ausländer

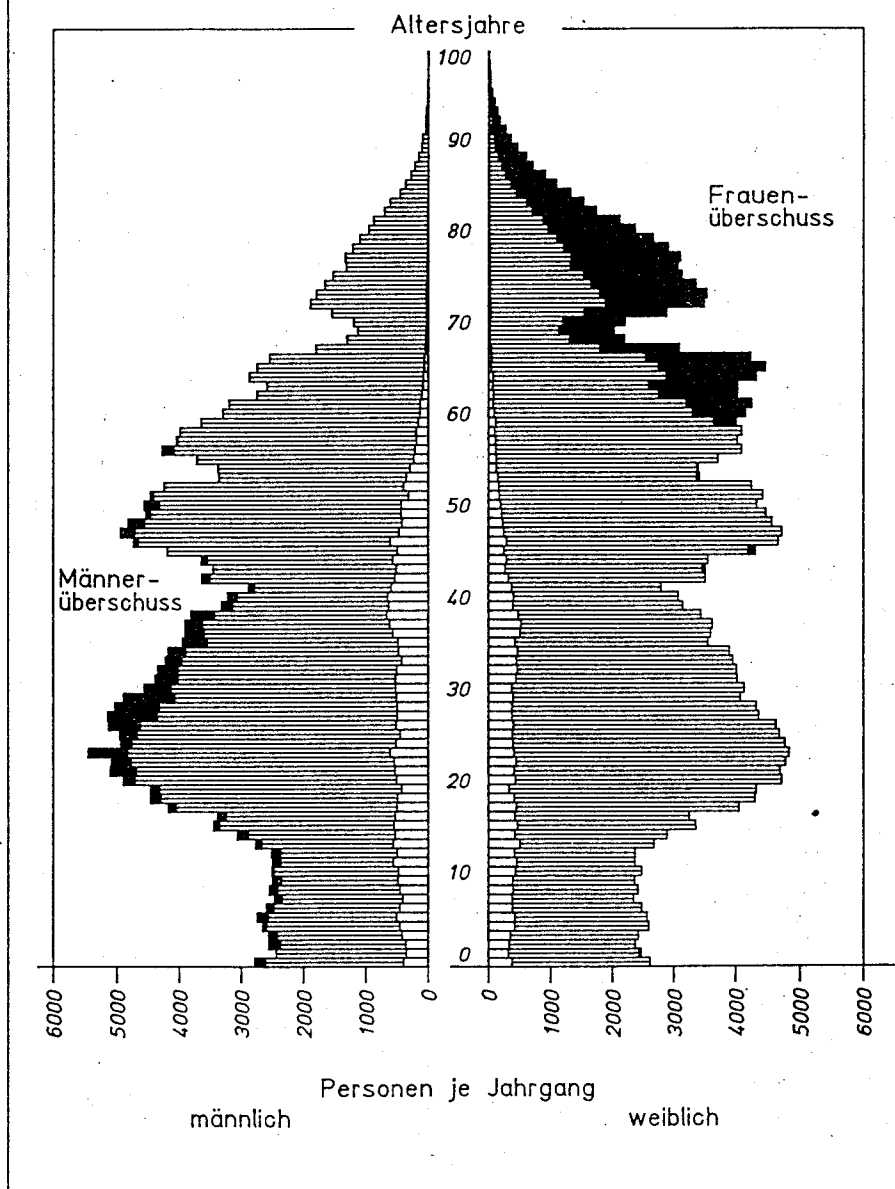

10. BEVÖLKERUNG NACH DEM ALTER
(31.12.1986)

Geburtsjahr	männlich	weiblich	zusammen	Geburtsjahr	männlich	weiblich	zusammen
1986	2 774	2 605	5 379	1936	4 566	4 329	8 895
1985	2 427	2 456	4 883	1935	4 467	4 424	8 891
1984	2 545	2 364	4 909	1934	4 250	4 249	8 499
1983	2 549	2 415	4 964	1933	3 366	3 416	6 782
1982	2 645	2 587	5 232	1932	3 376	3 394	6 770
1981	2 733	2 558	5 291	1931	3 723	3 716	7 439
1980	2 583	2 467	5 050	1930	4 280	4 095	8 375
1979	2 457	2 338	4 795	1929	4 049	4 028	8 077
1978	2 534	2 411	4 945	1928	4 089	4 096	8 185
1977	2 485	2 353	4 838	1927	3 651	4 005	7 656
1976	2 493	2 468	4 961	1926	3 299	4 151	7 450
1975	2 484	2 359	4 843	1925	3 200	4 248	7 448
1974	2 500	2 362	4 862	1924	2 742	4 024	6 766
1973	2 759	2 670	5 429	1923	2 580	4 028	6 608
1972	3 060	2 886	5 946	1922	2 869	4 317	7 186
1971	3 441	3 357	6 798	1921	2 740	4 460	7 200
1970	3 382	3 248	6 630	1920	2 536	4 233	6 769
1969	4 178	4 058	8 236	1919	1 800	3 054	4 884
1968	4 460	4 305	8 765	1918	1 301	2 188	3 489
1967	4 463	4 324	8 787	1917	1 131	2 024	3 155
1966	4 889	4 717	9 606	1916	1 198	2 200	3 398
1965	5 100	4 693	9 793	1915	1 541	2 871	4 412
1964	5 080	4 778	9 858	1914	1 889	3 489	5 378
1963	5 452	4 833	10 285	1913	1 795	3 533	5 328
1962	4 931	4 770	9 701	1912	1 655	3 356	5 011
1961	4 949	4 683	9 632	1911	1 529	3 127	4 656
1960	5 123	4 631	9 754	1910	1 315	3 058	4 373
1959	5 142	4 363	9 505	1909	1 329	3 101	4 430
1958	5 028	4 326	9 354	1908	1 214	2 899	4 113
1957	4 890	4 077	8 967	1907	1 099	2 652	3 751
1956	4 564	4 138	8 702	1906	957	2 358	3 315
1955	4 390	4 026	8 416	1905	878	2 113	2 991
1954	4 348	4 019	8 367	1904 u. früher	3 123	9 494	12 617
1953	4 226	3 961	8 187				
1952	4 183	3 901	8 084				
1951	3 948	3 558	7 506				
1950	3 904	3 604	7 508				
1949	3 906	3 629	7 535				
1948	3 809	3 441	7 250				
1947	3 317	3 144	6 461				
1946	3 219	3 073	6 292	Insgesamt	273 734	299 804	573 538
1945	2 878	2 786	5 664				
1944	3 637	3 513	7 150				
1943	3 459	3 509	6 968				
1942	3 648	3 556	7 204				
1941	4 199	4 306	8 505				
1940	4 732	4 664	9 396				
1939	4 936	4 718	9 654				
1938	4 816	4 565	9 381				
1937	4 542	4 471	9 013				

11. BEVÖLKERUNG NACH ALTERSGRUPPEN
(31. 12. 1986)

Altersgruppe	Männer	Frauen	Einwohner insgesamt	Von jeweils 1.000 waren in der Altersgruppe			Von 1 000 jeder Alters- gruppen waren		
				Männer	Frauen	insges.	Männer	Frauen	insges.
bis unter 6 Jahren	15 673	14 985	30 658	57,3	50,0	53,5	511	489	1 000
von 6 bis unter 10 Jahren	10 059	9 569	19 628	36,7	31,9	34,2	512	488	1 000
von 10 bis unter 14 Jahren	10 236	9 859	20 095	37,4	32,9	35,0	509	491	1 000
von 14 bis unter 15 Jahren	3 060	2 886	5 946	11,2	9,6	10,4	515	485	1 000
von 15 bis unter 16 Jahren	3 441	3 357	6 798	12,6	11,2	11,9	506	494	1 000
von 16 bis unter 18 Jahren	7 560	7 306	14 866	27,6	24,4	25,9	509	491	1 000
von 18 bis unter 20 Jahren	8 923	8 629	17 552	32,6	28,8	30,6	508	492	1 000
von 20 bis unter 21 Jahren	4 889	4 717	9 606	17,9	15,7	16,7	509	491	1 000
bis unter 5 Jahren	12 940	12 427	25 367	47,3	41,5	44,2	510	490	1 000
von 5 bis unter 10 Jahren	12 792	12 127	24 919	46,7	40,4	43,4	513	487	1 000
von 10 bis unter 15 Jahren	13 296	12 745	26 041	48,6	42,5	45,4	511	489	1 000
von 15 bis unter 20 Jahren	19 924	19 292	39 216	72,8	64,3	68,4	508	492	1 000
von 20 bis unter 25 Jahren	25 452	23 791	49 243	93,0	79,4	85,9	517	483	1 000
von 25 bis unter 30 Jahren	25 132	22 080	47 212	91,8	73,6	82,3	532	468	1 000
von 30 bis unter 35 Jahren	21 711	20 045	41 756	79,3	66,9	72,8	520	480	1 000
von 35 bis unter 40 Jahren	18 884	17 376	36 260	69,0	58,0	63,2	521	479	1 000
von 40 bis unter 45 Jahren	16 841	16 437	33 278	61,5	54,8	58,0	506	494	1 000
von 45 bis unter 50 Jahren	23 225	22 724	45 949	84,8	75,8	80,1	505	495	1 000
von 50 bis unter 55 Jahren	20 025	19 812	39 837	73,2	66,1	69,5	502	498	1 000
von 55 bis unter 60 Jahren	19 792	19 940	39 732	72,3	66,5	69,3	498	502	1 000
von 60 bis unter 65 Jahren	14 690	20 768	35 458	53,7	69,3	61,8	414	586	1 000
von 65 bis unter 70 Jahren	9 508	15 989	25 497	34,7	53,3	44,5	373	627	1 000
von 70 bis unter 75 Jahren	8 078	15 449	23 527	29,5	51,5	41,0	343	657	1 000
von 75 bis unter 80 Jahren	6 486	14 837	21 323	23,7	49,5	37,2	304	696	1 000
von 80 und älter	4 958	13 965	18 923	18,1	46,6	33,0	262	738	1 000
I n s g e s a m t	273 734	299 804	573 538	1 000	1 000	1 000	477	523	1 000

12. BEVÖLKERUNG NACH DEM FAMILIENSTAND
(31.12.1986)

Von der Bevölkerung waren	ledig	verheiratet	verwitwet	geschieden	insgesamt
männlich	115 029	138 037	8 863	11 805	273 734
weiblich	93 731	140 764	51 285	14 024	299 804
insgesamt	208 760	278 801	60 148	25 829	573 538
Von 1.000 Einwohnern waren					
männlich	201	241	15	21	478
weiblich	163	245	90	24	522
insgesamt	364	486	105	45	1 000
Von 1.000 Männern bzw. Frauen waren					
männlich	420	504	32	44	1 000
weiblich	313	470	171	46	1 000
insgesamt	364	486	105	45	1 000

13. BEVÖLKERUNG NACH DEN KONFESSIONEN
(31.12.1986)

Von der Bevölkerung waren	evangelisch	röm.-kath.	jüdisch	sonstige und ohne	zusammen
männlich	122 165	93 302	84	58 183	273 734
weiblich	149 191	108 891	130	41 592	299 804
insgesamt	271 356	202 193	214	99 775	573 538
Von 1.000 Einwohnern waren					
männlich	213	163	-	101	477
weiblich	260	190	-	73	523
insgesamt	473	353	-	174	1 000
Von 1.000 jeder Konf. waren					
männlich	450	461	393	583	477
weiblich	550	539	607	417	523
insgesamt	1 000	1 000	1 000	1 000	1 000

14. EHESchLIessUNgEN NACH DEM FAMILIENSTAND

M ä n n e r	F r a u e n							
	ledig		verwitwet		geschieden		insgesamt	
	absolut	vT	absolut	vT	absolut	vT	absolut	vT
ledig	2 307	652	11	3	342	97	2 660	752
verwitwet	34	10	26	7	62	18	122	35
geschieden	358	101	19	6	379	106	756	213
insgesamt	2 699	763	56	16	783	221	3 538	1 000

15. EHESchLIessUNgEN NACH DEN KOnFESSIOnEN

Konfession des Mannes	Konfession der Frau									
	evangelisch		katholisch		jüdisch		sonstige		insgesamt	
	absolut	vT	absolut	vT	absolut	vT	absolut	vT	absolut	vT
evangelisch	934	264	555	157	-	-	112	32	1 601	453
katholisch	529	150	556	157	-	-	76	21	1 161	328
jüdisch	-	-	-	-	1	-	-	-	1	-
sonstige	291	82	200	57	-	-	284	80	775	219
insgesamt	1 754	496	1 311	371	1	-	472	133	3 538	1 000

16. EHESCHLIESSUNGEN NACH DEM ALTER DER EHESCHLIESSENEN

Altersgruppe des Mannes	Altersgruppe der Frau										insgesamt	
	bis unter 20 Jahren	von 20 bis unter 25 Jahren	von 25 bis unter 30 Jahren	von 30 bis unter 35 Jahren	von 35 bis unter 40 Jahren	von 40 bis unter 45 Jahren	von 45 bis unter 50 Jahren	von 50 bis unter 55 Jahren	von 55 bis unter 60 Jahren	von 60 und älter		
<u>absolut</u>												
bis unter 20 Jahren	49	22	5	-	-	-	-	-	-	-	-	76
von 20 bis unter 25 Jahren	158	589	100	6	3	-	-	-	-	-	-	856
von 25 bis unter 30 Jahren	45	542	529	72	12	4	1	1	1	-	-	1 206
von 30 bis unter 35 Jahren	14	121	265	169	26	11	3	1	1	1	-	611
von 35 bis unter 40 Jahren	1	26	101	81	42	16	13	2	2	-	-	282
von 40 bis unter 45 Jahren	1	16	22	50	32	21	20	3	3	-	-	165
von 45 bis unter 50 Jahren	-	3	16	21	28	42	29	8	1	-	-	148
von 50 bis unter 55 Jahren	-	-	1	6	11	17	23	9	4	1	1	72
von 55 bis unter 60 Jahren	-	-	2	2	2	3	12	8	9	8	8	46
von 60 und älter	-	1	1	-	3	4	8	14	13	32	32	76
i n s g e s a m t	268	1 320	1 042	407	159	118	109	46	28	41	3 538	
<u>in vT der Eheschließenden</u>												
bis unter 20 Jahren	14	6	1	-	-	-	-	-	-	-	-	21
von 20 bis unter 25 Jahren	45	166	28	2	1	1	-	-	-	-	-	242
von 25 bis unter 30 Jahren	13	153	150	20	3	3	-	-	-	-	-	341
von 30 bis unter 35 Jahren	4	34	75	48	7	3	1	-	-	-	-	172
von 35 bis unter 40 Jahren	-	7	29	23	12	5	4	1	-	-	-	81
von 40 bis unter 45 Jahren	-	5	6	14	9	6	6	1	-	-	-	47
von 45 bis unter 50 Jahren	-	1	5	6	8	12	8	2	-	-	-	42
von 50 bis unter 55 Jahren	-	-	-	2	3	5	7	3	1	-	-	20
von 55 bis unter 60 Jahren	-	-	1	1	1	1	3	2	3	2	2	13
von 60 und älter	-	-	-	-	1	1	2	4	4	9	9	21
i n s g e s a m t	76	372	295	116	45	34	31	13	8	11	1 000	

17. URTEILE IN EHESACHEN SEIT 1950

Jahr	Scheidung	Aufhebung	Nichtigkeit	insgesamt
1950	786	12	8	806
1951	572	11	3	586
1952	636	8	4	648
1953	620	11	4	635
1954	688	10	3	701
1955	621	3	2	626
1956	588	3	2	593
1957	614	4	2	620
1958	648	4	3	655
1959	704	4	5	713
1960	698	5	2	705
1961	696	4	2	702
1962	673	2	-	675
1963	637	5	2	644
1964	750	-	-	750
1965	843	1	2	846
1966	842	-	2	844
1967	911	1	-	912
1968	907	3	1	911
1969	973	-	1	974
1970	1 039	2	1	1 042
1971	1 169	1	-	1 170
1972	1 184	-	1	1 185
1973	1 217	1	-	1 218
1974	1 191	-	-	1 191
1975	1 373	1	1	1 375
1976	1 521	1	1	1 523
1977	895	-	1	896
1978	942	1	-	943
1979	1 154	-	1	1 155
1980	1 259	-	1	1 260
1981	1 556	2	-	1 558
1982	1 432	1	-	1 433
1983	1 637	1	-	1 638
1984	1 461	-	-	1 461
1985	1 645	1	-	1 646
1986	1 287	-	1	1 288

18. URTEILE IN EHESACHEN NACH DEM KLÄGER

Urteile	Kläger						insgesamt
	Mann		Frau		von beiden beantragt	vom Staatsanwalt beantragt	
	ohne Zustimmung der Frau	mit Zustimmung der Frau	ohne Zustimmung des Mannes	mit Zustimmung des Mannes			
Scheidung	137	265	246	546	93	-	1 287
Aufhebung	-	-	-	-	-	-	-
Nichtigkeit	-	-	-	1	-	-	1
insgesamt	137	265	246	547	93	-	1 288

19. EHELÖSUNGEN NACH DEM ALTER DER GESCHIEDENEN

Alter des geschiedenen Mannes (Jahre)	Alter der geschiedenen Frau (Jahre)									
	unter 20	von 20 bis unt. 25	von 25 bis unt. 30	von 30 bis unt. 35	von 35 bis unt. 40	von 40 bis unt. 45	von 45 bis unt. 50	von 50 bis unt. 60	60 und älter	
unter 20	1	-	2	-	-	-	-	-	-	3
von 20 bis unter 25	-	51	6	1	-	-	1	-	-	59
von 25 bis unter 30	3	73	112	19	7	-	2	-	-	216
von 30 bis unter 35	2	22	141	111	19	7	3	1	1	307
von 35 bis unter 40	-	3	27	113	99	13	2	2	-	259
von 40 bis unter 45	-	-	8	30	65	50	8	6	1	168
von 45 bis unter 50	-	-	4	8	18	48	34	14	-	126
von 50 bis unter 60	-	-	2	6	2	14	45	38	4	111
60 und älter	-	-	-	-	-	1	5	13	20	39
Insgesamt	6	149	302	288	210	133	100	74	26	1 288

20. EHELÖSUNGSGRÜNDE¹⁾ UND DAUER DER EHEN

	Ehelösungen zus.	Jahre									25 u. m.
		bis unter 1	1 bis unter 2	2 bis unter 3	3 bis unter 4	4 bis unter 5	5 bis unter 10	10 bis unter 15	15 bis unter 20	20 bis unter 25	
Scheidung	1 287	21	55	70	94	86	379	218	156	107	101
Aufhebung	-	-	-	-	-	-	-	-	-	-	-
Nichtigkeit	1	-	-	-	-	-	1	-	-	-	-
Insgesamt	1 288	21	55	70	94	86	380	218	156	107	101

1) Maßgebend für die Statistik ist der Tag der Rechtskraft des Scheidungsurteils.

21. EHELÖSUNGEN¹⁾ NACH DER KINDERZAHL UND NACH DEN GRÜNDEN

	Ehe- lösungen zusammen	davon mit ... Kindern									Kinderzahl
		0	1	2	3	4	5	6	7	8 und mehr	zusammen
Scheidung	1 287	656	407	172	46	4	1	-	1	-	917
Aufhebung	-	-	-	-	-	-	-	-	-	-	-
Nichtigkeit	1	1	-	-	-	-	-	-	-	-	-
Insgesamt	1 288	657	407	172	46	4	1	-	1	-	917

1) Maßgebend für die Statistik ist der Tag der Rechtskraft des Scheidungsurteils.

22. EHELÖSUNGEN NACH DER HÖHE DES STREITWERTES

	Streitwert in DM						insgesamt
	bis unter 5.000	5.000 - unter 10.000	10.000 - unter 20.000	20.000 - unter 30.000	30.000 - unter 40.000	40.000 und mehr	
Scheidung	38	665	464	71	17	32	1 287
Aufhebung	-	-	-	-	-	-	-
Nichtigkeit	-	1	-	-	-	-	1
Insgesamt	38	666	464	71	17	32	1 288

Ehelösungen seit 1946

Neues Scheidungsrecht ab 1977

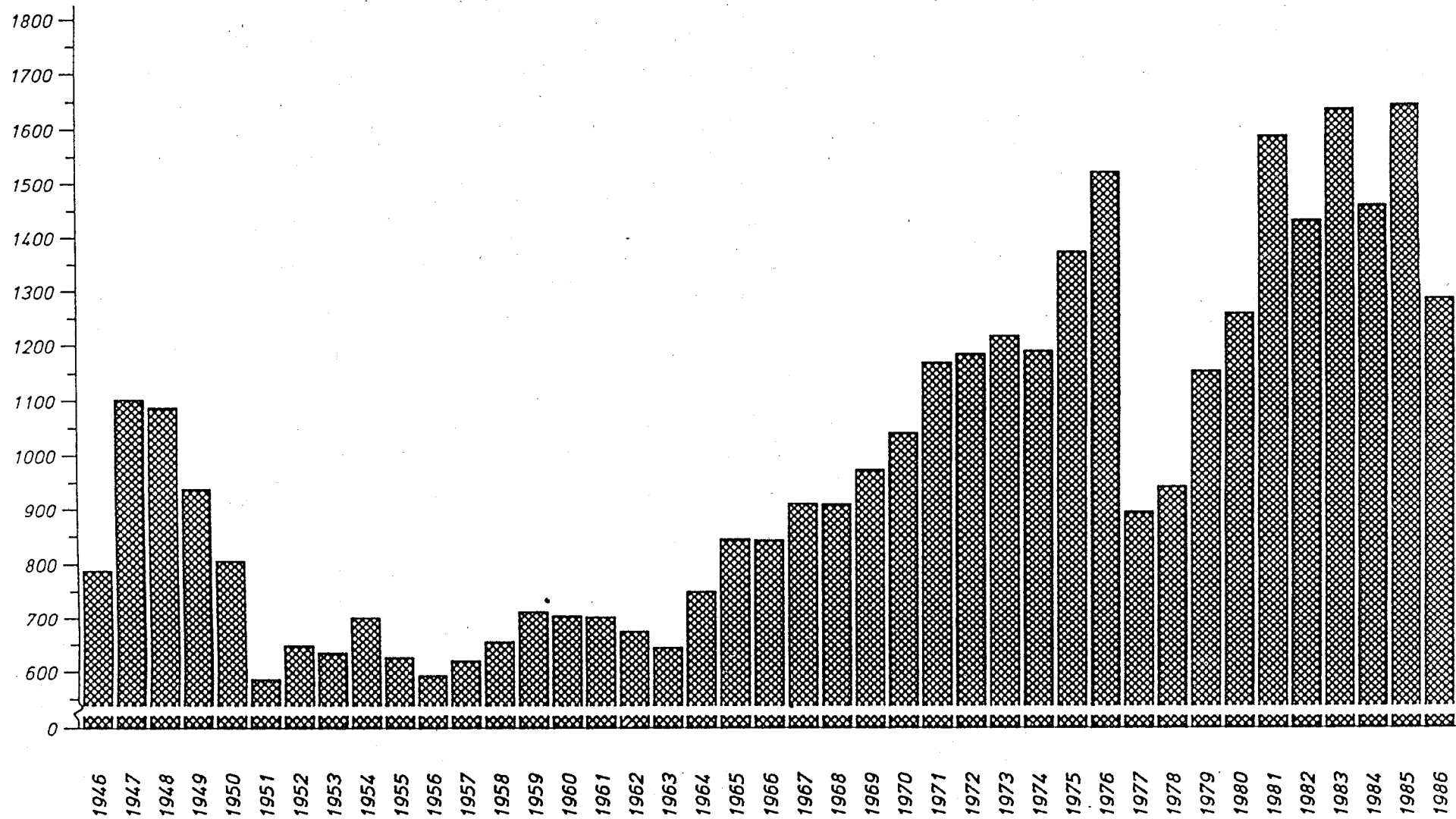

23. LEBEND- UND TOTGEBORENE ORTSANSÄSSIGER MÜTTER

	Lebendgeborene			Totgeborene			
	männlich	weiblich	zusammen	männlich	weiblich	zusammen	
<u>in Dortmund geborene</u>							
Deutsche	ehe- lich	1 596	1 456	3 052	10	3	13
	nicht ehe- lich	274	262	536	3	1	4
	zusammen	1 870	1 718	3 588	13	4	17
Ausländer	ehe- lich	325	336	661	1	1	2
	nicht ehe- lich	17	17	34	-	-	-
	zusammen	342	353	695	1	1	2
<u>auswärts geborene</u>							
Deutsche	ehe- lich	481	471	952	1	-	1
	nicht ehe- lich	60	64	124	-	-	-
	zusammen	541	535	1 076	1	-	1
Ausländer	ehe- lich	34	25	59	-	-	-
	nicht ehe- lich	1	1	2	-	-	-
	zusammen	35	26	61	-	-	-
<u>Geborene insgesamt</u>							
	ehe- lich	2 436	2 288	4 724	12	4	16
	nicht ehe- lich	352	344	696	3	1	4
	zusammen	2 788	2 632	5 420	15	5	20
Auf 1.000 der mittleren Jahresbevölkerung		10,2	8,8	9,4	0,05	0,02	0,03

24. LEBENDGEBORENE NACH DER KONFESSION DER ELTERN

Konfession des Vaters	Konfession der Mutter				
	evangelisch	katholisch	jüdisch	sonstige und ohne Bekenntnis	insgesamt
evangelisch	1 096	621	-	112	1 829
katholisch	657	815	-	100	1 572
jüdisch	-	-	2	-	2
sonstige und ohne Bekenntnis	281	190	-	850	1 321
ehelich zusammen	2 034	1 626	2	1 062	4 724
nicht ehelich (Religion der Mutter)	360	239	-	97	696
insgesamt	2 394	1 865	2	1 159	5 420
in vT aller ehelich bzw. nicht ehelich Lebendgeborenen					
evangelisch	233	131	-	24	388
katholisch	139	173	-	21	333
jüdisch	-	-	-	-	-
sonstige und ohne Bekenntnis	59	40	-	180	279
ehelich zusammen	431	344	-	225	1 000
nicht ehelich (Religion der Mutter)	517	343	-	140	1 000
insgesamt	442	344	-	214	1 000

25. EHELICH LEBENDEBORENE NACH ALTERSGRUPPEN DER MUTTER UND NACH DER GEBURTENFOLGE

Altersgruppe der Mütter ¹⁾	Geburten in der Ehe nach dem Steuerrecht								
	1. Kind	2. Kind	3. Kind	4. Kind	5. Kind	6. Kind	7. Kind	8. Kind und mehr	insgesamt
absolut									
bis unter 20 Jahren	114	16	4	-	-	-	-	-	134
von 20 bis unter 25 Jahren	773	341	50	10	1	-	-	-	1 175
von 25 bis unter 30 Jahren	929	702	203	47	14	4	-	1	1 900
von 30 bis unter 40 Jahren	429	584	265	99	51	20	6	7	1 461
von 40 bis unter 45 Jahren	10	8	15	9	2	5	1	1	51
von 45 und älter	1	1	-	1	-	-	-	-	3
insgesamt	2 256	1 652	537	166	68	29	7	9	4 724
in vT aller ehel. Geburten									
bis unter 20 Jahren	24	3	1	-	-	-	-	-	28
von 20 bis unter 25 Jahren	164	72	11	2	-	-	-	-	249
von 25 bis unter 30 Jahren	197	149	43	10	3	1	-	-	403
von 30 bis unter 40 Jahren	91	124	56	21	11	4	1	1	309
von 40 bis unter 45 Jahren	2	2	3	2	-	1	-	1	11
von 45 und älter	-	-	-	-	-	-	-	-	-
insgesamt	478	350	114	35	14	6	1	2	1 000

26. EHELICH LEBENDEBORENE ERSTKINDER NACH DEM TAGE DER EHE SCHLIESSUNG DER ELTERN

Monat 1986	Erst- kinder insge- samt	Die Ehe war geschlossen vor											
		mehr als 9 Monaten	9 Monaten und weniger										
			zus.	davon vor									
				1. Mon.	2. Mon.	3. Mon.	4. Mon.	5. Mon.	6. Mon.	7. Mon.	8. Mon.	9. Mon.	
Januar	225	128	97	5	7	12	12	18	19	9	7	8	
Februar	176	105	71	7	6	11	12	13	7	5	5	5	
März	166	101	65	9	6	5	11	8	10	5	5	6	
April	197	131	66	8	3	2	14	13	10	5	4	7	
Mai	177	103	74	9	6	5	5	13	12	7	4	13	
Juni	158	100	58	12	8	3	6	8	12	4	3	2	
Juli	189	120	69	8	14	5	15	4	13	6	3	1	
August	197	123	74	7	4	9	8	19	13	8	4	2	
September	216	129	87	11	6	11	9	13	17	5	5	10	
Oktober	208	122	86	8	6	10	16	20	17	5	1	3	
November	160	97	63	6	7	10	11	15	6	3	3	2	
Dezember	187	112	75	5	10	7	8	11	16	6	6	6	
insgesamt	2 256	1 371	885	95	83	90	127	155	152	68	50	65	
Von 1.000 Erst- kindern waren	1 000	608	392	42	37	40	56	69	67	30	22	29	

1) Zugrunde gelegt ist das Geburtsjahr der Mütter (für 1936 sind die bis unter 20 Jahre alten Mütter also 1907 und danach geboren).

27. GESTORBENE NACH GESCHLECHT, FAMILIENSTAND UND KONFESSION

M o n a t		Familienstand				Konfession			
		ledig	verh.	verw.	gesch.	evgl.	kath.	sonst.u. ohne Bek.	zusammen
Januar	m	36	217	75	19	164	120	63	347
	w	36	90	209	17	192	133	27	352
Februar	m	20	193	65	17	140	100	55	295
	w	28	75	229	16	189	134	25	348
März	m	40	233	87	19	190	135	54	379
	w	39	86	266	16	213	159	35	407
April	m	23	205	61	19	159	103	46	308
	w	36	74	184	18	180	106	26	312
Mai	m	29	196	69	14	160	96	52	308
	w	21	70	201	13	167	120	18	305
Juni	m	31	214	58	12	168	88	59	315
	w	29	91	192	19	187	123	21	331
Juli	m	18	191	63	14	146	92	48	286
	w	27	77	204	17	171	129	25	325
August	m	23	205	54	17	149	97	53	299
	w	29	91	183	16	177	107	35	319
September	m	28	193	59	14	140	102	52	294
	w	16	80	166	4	152	93	21	266
Oktober	m	28	211	51	16	161	89	56	306
	w	29	87	225	6	180	139	28	347
November	m	26	184	51	17	138	85	55	278
	w	19	79	218	9	197	99	29	325
Dezember	m	26	223	69	23	173	111	57	341
	w	30	67	220	23	193	118	29	340
männlich zusammen		328	2 465	762	201	1 888	1 218	650	3 756
weiblich zusammen		339	967	2 497	174	2 198	1 460	319	3 977
I n s g e s a m t		667	3 432	3 259	375	4 086	2 678	969	7 733

Natürl. Bevölkerungsbewegung ab 1949

Geburten und Sterbefälle

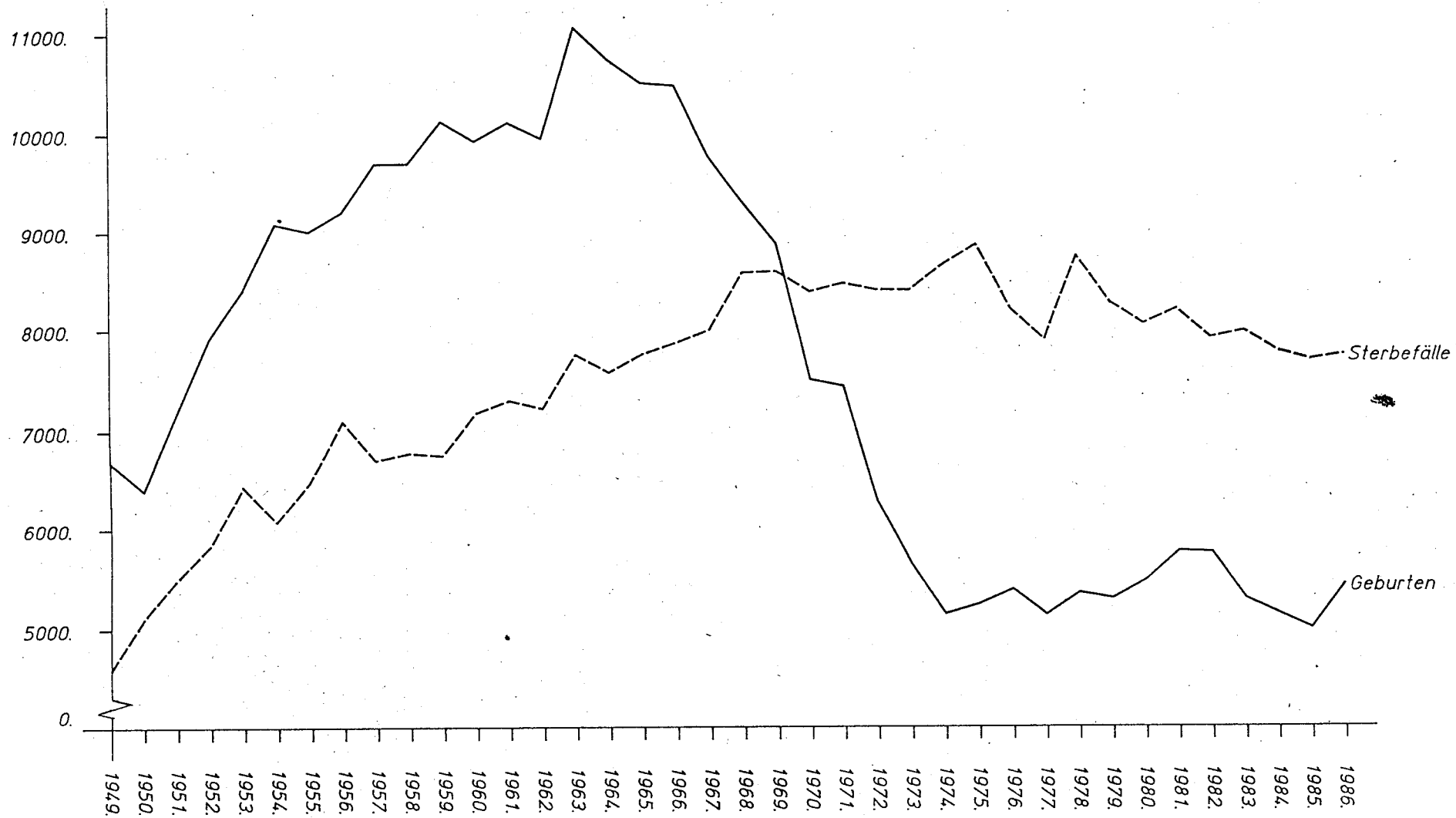

28. FORTGESCHRIEBENE EINWOHNERZAHLEN DER STADT DORTMUND

(auf der Basis der Ergebnisse der Volkszählung vom 27. Mai 1970)

Volkszählung 27. Mai 1970	302 749	336 885	639 634
	1 9 8 5		
Monatsende	männlich	weiblich	zusammen
Januar	277 479	305 523	583 002
Februar	277 229	305 165	582 394
März	276 872	304 682	581 554
April	276 630	304 329	580 959
Mai	276 422	304 063	580 485
Juni	276 034	303 569	579 603
Juli	275 595	303 206	578 801
August	275 390	302 958	578 348
September	275 220	302 656	577 876
Oktober	275 204	302 321	577 525
November	274 982	302 108	577 090
Dezember	274 830	301 966	576 796
Mittlere Jahresbevölkerung	275 991	303 546	579 537
	1 9 8 6		
Monatsende	männlich	weiblich	zusammen
Januar	274 677	301 844	576 521
Februar	274 607	301 582	576 189
März	274 320	301 295	575 615
April	274 258	301 114	575 372
Mai	274 163	300 925	575 088
Juni	274 061	300 764	574 825
Juli	274 009	300 713	574 722
August	273 930	300 551	574 481
September	274 089	300 522	574 611
Oktober	274 056	300 299	574 355
November	273 996	300 062	574 058
Dezember	273 734	299 804	573 538
Mittlere Jahresbevölkerung	274 158	300 789	574 947

29. AUSLÄNDER NACH HERKUNFTSLAND IN DEN STATISTISCHEN BEZIRKEN

STATISTISCHER B E Z I R K	GRIECH. LAND	ITALIEN	JUGOS- LAWIEN	NIEDER- LANDE	POLEN	PORTUG.	SPANIEN	TÜRKEI	GROSS- BRIT.	MAROKKO	O. STAAT UNKLAR	ÜBRIGE	INS- GESAMT
CITY	76	199	112	43	38	39	172	111	49	12	19	630	1.500
WESTFALENHALLE	51	46	72	34	14	17	52	139	21	24	12	256	738
DORSTFELDER BRÜCKE	234	186	444	22	36	73	103	1.199	22	94	21	256	2.690
DORSTFELD	57	58	108	51	114	13	34	404	19	10	18	306	1.192
INNENSTADT-WEST	418	489	736	150	202	142	361	1.853	111	140	70	1.448	6.120
HAFEN	560	356	972	31	130	136	153	1.236	24	347	34	395	4.374
NORDMARKT	712	894	1.300	47	305	497	419	2.973	44	404	33	527	8.155
BORSIGPLATZ	658	65	471	9	97	111	160	1.927	22	72	11	244	3.847
INNENSTADT-NORD	1.930	1.315	2.743	87	532	744	732	6.136	90	823	78	1.166	16.376
KAISERBRUNNEN	185	225	401	31	155	97	159	582	78	43	21	463	2.440
WESTFALENDAMM	28	29	56	29	46	0	37	52	61	29	7	206	580
RUHRALLEE	37	68	49	31	39	15	22	78	20	18	12	152	541
INNENSTADT-OST	250	322	506	91	240	112	218	712	159	90	40	821	3.561
BRECHTEN	2	4	16	14	33	0	2	9	12	5	10	49	256
NG	79	53	153	15	390	12	30	2.133	15	24	59	113	3.076
HOLTHAUSEN	0	0	3	0	0	0	0	0	0	0	1	2	256
LINDENHORST	27	7	123	8	69	2	9	500	6	7	4	38	800
EVING	108	64	295	37	492	14	41	2.642	33	36	74	202	4.038
DERNE	21	6	88	1	12	12	0	842	7	47	14	51	1.101
HOSTEDDE	5	0	0	2	1	0	0	68	3	18	1	4	102
KIRCHDERNE	12	1	23	1	4	0	0	51	4	17	7	23	143
KURL-HUSEN	5	17	47	12	10	0	1	95	7	1	1	31	227
LANSTROP	1	15	18	5	27	0	3	29	9	25	5	35	172
SCHARNHORST-ALT	15	20	40	7	16	2	5	433	15	32	13	36	634
SCHARNHORST-OST	10	53	76	13	222	13	84	51	31	129	31	119	832
SCHARNHORST	69	112	292	41	292	27	93	1.569	76	269	72	299	3.211
ASSELN	18	14	19	6	10	5	11	21	15	0	10	40	259
BRACKEL	26	54	55	15	64	13	22	139	57	39	19	112	615
LAMBEL	0	14	23	9	11	1	10	34	31	2	3	39	257
WICKEDE	21	31	51	30	83	3	22	156	27	16	8	61	509
BRACKEL	65	113	148	60	168	22	65	350	130	57	40	252	1.470
APLERBECK	15	87	70	43	30	9	107	93	67	149	9	165	844
BERGHOFFEN	6	29	26	16	21	8	10	103	16	16	1	88	340
SCHÜREN	1	21	12	6	13	17	67	207	22	18	1	40	425
SÖLDE	17	13	14	6	7	2	13	1	4	44	4	23	148
SÖLDERHOLZ	3	1	0	5	4	5	3	0	7	0	2	24	54
APLERBECK	42	151	122	76	75	41	200	404	116	227	17	340	1.811
BENNINGHOFEN	8	10	25	18	15	0	6	2	5	1	3	38	131
HACHENEY	0	2	8	3	2	0	0	0	0	0	0	8	23
HÖRDE	77	325	493	16	83	9	146	1.003	57	227	21	243	2.700
HOLZEN	3	34	26	24	8	9	1	20	8	4	1	71	209
SYBURG	0	6	11	3	2	0	0	10	3	0	1	12	48
WELLINGHOFEN	3	17	1	13	9	0	15	9	11	0	6	44	128
WICHLINGHOFEN	0	2	5	4	1	1	3	1	2	2	1	14	36
HÖRDE	91	396	569	81	120	19	171	1.045	86	234	33	430	3.275

STATISTISCHER B E Z I R K	GRIECH. LAND	ITALIEN	JUGOS- LAWIEN	NIEDER- LANDE	POLEN	PORTUG.	SPANIEN	TÜRKEI	GROSS- BRIT.	MAROKKO	O. STAAT UNKLAR	ÜBRIGE	INS- GESAMT
BAROP	22	25	40	7	16	41	23	68	20	3	6	91	362
BITTERMARCK	2	3	2	6	5	1	1	3	9	1	1	43	77
BRÜNNINGHAUSEN	2	3	5	4	1	1	0	3	2	1	0	32	54
EICHLINGHOFEN-UNIV	31	2	39	13	17	8	9	86	15	3	2	328	553
HOMBRUCH	22	36	97	21	22	103	24	357	17	2	4	65	770
HOMBRUCH-SÜDWEST	1	12	11	2	1	11	2	58	3	0	2	18	121
KIRCHHÖRDE	9	23	45	18	15	13	8	17	12	0	3	102	265
LÜCKLEMBERG	0	2	4	12	2	7	2	4	2	0	1	75	111
MENGLINGHAUSEN	1	1	6	1	5	2	1	17	4	17	1	61	117
HOMBRUCH	90	107	249	84	84	187	70	613	84	27	20	815	2.430
BÖVINGHAUSEN	14	14	37	2	31	0	52	388	6	23	18	27	612
KLEY	0	7	9	8	4	1	4	8	0	3	5	41	90
LÜTGENDORTMUND	76	57	71	40	110	22	51	514	19	17	64	193	1.234
MARTEN	46	38	90	12	20	41	15	201	7	4	2	109	585
OESPEL	6	14	2	7	3	1	12	6	6	0	0	32	89
WESTRICH	3	6	21	2	4	0	43	5	2	0	1	9	96
LÜTGENDORTM.	145	136	230	71	172	65	177	1.122	40	47	90	411	2.706
DEUSEN	5	7	11	4	3	0	8	16	0	8	0	18	80
HUCKARDE	17	73	99	14	47	9	6	1.421	12	35	12	67	1.812
JONNERTAL	8	9	9	2	24	0	1	85	8	38	2	30	216
KIRCHLINDE	12	9	17	17	41	1	16	342	8	33	12	75	583
HUCKARDE	42	98	136	37	115	10	31	1.864	28	114	26	190	2.691
BODELSCHWINGH	9	20	24	11	31	1	8	75	6	20	4	114	323
MENGEDE	26	32	33	7	18	3	16	635	5	51	5	44	875
NETTE	17	6	16	7	30	0	7	316	4	8	5	51	467
OESTRICH	10	32	49	7	8	0	4	354	5	39	3	40	551
SCHWIERINGHAUSEN	0	1	0	5	0	0	0	0	0	1	1	2	10
WESTERFILDE	13	16	45	8	89	0	14	359	4	8	7	93	656
INNENSTADT ZUSAMME	2.598	2.126	3.985	328	974	998	1.311	8.701	360	1.053	188	3.435	26.057
AUßENSTADT ZUSAMME	727	1.284	2.208	532	1.694	389	897	11.348	617	1.138	397	3.283	24.514
DORTMUND INSGESAM	3.325	3.410	6.193	860	2.668	1.387	2.208	20.049	977	2.191	585	6.718	50.571

30. AUSLÄNDER NACH GESCHLECHT, FAMILIENSTAND UND BESCHÄFTIGUNGSVERHÄLTNIS IN DEN STATISTISCHEN BEZIRKEN

STADTBEZIRKE/ STAT. BEZIRKE	UBZ	GESCHLECHT			FAMILIENSTAND			BESCHÄFTIGUNGSVERHÄLTNIS					
		↔		ZUSAMM.	LEDIG	VERH.	VERW.	GESCH.	SELBST.	ZUSAMM.	UNSELB. WEIBL.	UNSELB. MÄNNL.	NICHT BE- SCHÄFTIGT
		WEIBL.	MÄNNL.										
CITY	000	1.007	493	1.500	753	714	32	1	108	929	257	463	
WESTFALENHALLE	010	441	297	738	388	336	14	0	27	366	118	345	
DORSTFELDER BRÜCKE	020	1.506	1.184	2.690	1.300	1.359	31	0	47	1.331	375	1.312	
DORSTFELD	030	701	491	1.192	561	612	19	0	32	555	162	605	
INNENSTADT-WEST		3.655	2.465	6.120	3.002	3.021	96	1	214	3.181	912	2.725	
HAFEN	040	2.456	1.918	4.374	2.008	2.303	63	0	90	2.205	628	2.079	
NORDMARKT	050	4.637	3.518	8.155	3.928	4.141	84	2	220	3.745	946	4.190	
BORSIGPLATZ	060	2.212	1.635	3.847	1.841	1.969	37	0	58	1.854	470	1.935	
INNENSTADT-NORD		9.305	7.071	16.376	7.777	8.413	184	2	368	7.804	2.044	8.204	
KAISERBRUNNEN	070	1.395	1.045	2.440	1.136	1.264	40	0	85	1.359	423	996	
WESTFALENDAMM	080	322	258	580	254	311	15	0	35	292	93	253	
RUHRALLEE	090	311	230	541	244	289	8	0	28	327	119	186	
INNENSTADT-OST		2.028	1.533	3.561	1.634	1.864	63	0	148	1.978	635	1.443	
BRECHTEN	110	82	74	156	63	87	6	0	10	103	40	103	
EVING	120	1.691	1.385	3.076	1.470	1.524	82	0	27	1.386	365	1.665	
HOLTHAUSEN	130	4	2	6	2	4	0	0	0	4	1	2	
LINDENHORST	140	478	322	800	384	409	7	0	8	414	93	378	
1 EVING		2.255	1.783	4.038	1.919	2.024	95	0	45	1.907	499	2.086	
DERNE	210	587	514	1.101	613	482	6	0	6	379	72	716	
HOSTEDDE	220	53	49	102	57	45	0	0	2	34	11	66	
KIRCHDERNE	230	84	59	143	74	67	2	0	6	60	17	77	
KURL-HUSEN	240	131	96	227	92	128	7	0	9	112	26	106	
LANSTROP	250	103	69	172	72	93	7	0	9	93	24	70	
SCHARNHORST-ALT	260	346	288	634	333	287	14	0	4	264	65	366	
SCHARNHORST-OST	270	422	410	832	410	394	28	0	46	373	141	413	
2 SCHARNHORST		1.726	1.485	3.211	1.651	1.496	64	0	82	1.315	356	1.841	
ASSELN	310	101	68	169	69	98	2	0	15	100	29	129	
BRACKEL	320	349	266	615	241	355	19	0	45	348	113	222	
WAMBEL	330	109	68	177	69	102	6	0	5	115	28	57	
WICKEDE	340	288	221	509	214	286	9	0	33	277	91	199	
3 BRACKEL		847	623	1.470	593	841	36	0	98	840	261	532	
APLERBECK	410	469	375	844	383	446	15	0	25	461	143	358	
BERGHOFEN	420	195	145	340	152	182	6	0	14	177	46	149	
SCHÜREN	430	221	204	425	211	204	10	0	4	209	66	212	
SÖLDE	440	88	60	148	67	78	3	0	5	92	25	51	
SÖLDERHOLZ	450	30	24	54	17	36	1	0	2	41	14	11	
4 APLERBECK		1.003	808	1.811	830	946	35	0	50	980	294	781	
BENNINGHOFEN	510	71	60	131	50	77	4	0	3	83	30	45	
HACHENEY	520	9	14	23	7	16	0	0	2	12	4	9	
HÖRDE	530	1.511	1.189	2.700	1.323	1.345	32	0	44	1.289	348	1.367	
HOLZEN	540	106	103	209	76	127	6	0	10	115	38	84	
SYBURG	550	27	21	48	24	23	1	0	1	34	12	13	
WELLINGHOFEN	560	68	60	128	60	65	3	0	0	84	28	44	
WICHLINGHOFEN	570	18	18	36	14	21	1	0	2	23	10	11	
5 HÖRDE		1.810	1.465	3.275	1.554	1.674	47	0	62	1.640	470	1.573	

STADTBEZIRKE/ STAT. BEZIRKE	UBZ	GESCHLECHT			FAMILIENSTAND			BESCHÄFTIGUNGSVERHÄLTNIS				
		WEIBL.	MÄNNL.	ZUSAMM.	LEDIG	VERH.	VERW.	GESCH.	UNSELB.	UNSELB.	NICHT BE-	
									SELBST.	ZUSAMM.		WEIBL.
BAROP	610	227	135	362	156	200	6	0	10	196	51	156
BITTERMARK	620	47	30	77	47	29	1	0	9	40	17	28
BRÜNNINGHAUSEN	630	30	24	54	19	32	3	0	2	40	17	12
EICHLINGHOFEN-UNIVERSITÄT	640	403	150	553	368	179	6	0	11	126	37	416
HOMBRUCH	650	433	337	770	342	414	14	0	13	400	113	357
HOMBRUCH-SÜDWEST	660	68	53	121	57	62	2	0	1	54	12	66
KIRCHHÖRDE	670	155	110	265	120	134	11	0	16	154	57	95
LÜCKLEMBERG	680	66	45	111	40	67	4	0	5	49	15	57
MENGLINGHAUSEN	690	62	55	117	51	62	4	0	5	37	12	75
6 HOMBRUCH		1.491	939	2.430	1.200	1.179	51	0	72	1.096	331	1.262
BÖVINGHAUSEN	710	351	261	612	329	278	5	0	10	240	43	362
BY	720	54	36	90	45	42	3	0	4	40	10	46
LÜTTENDORTMUND	730	669	565	1.234	590	611	33	0	23	598	177	613
MARTEN	740	361	224	585	294	282	9	0	8	297	70	280
WEL	750	56	33	89	51	37	1	0	4	61	18	24
WELDRICH	760	88	8	96	63	33	0	0	4	43	6	49
7 LÜTTENDORTMUND		1.579	1.127	2.706	1.372	1.283	51	0	53	1.279	324	1.374
DEUSEN	810	50	30	80	35	45	0	0	4	43	6	33
HUCKARDE	820	1.000	812	1.812	928	861	23	0	10	789	202	1.013
JUNGFERTAL	830	120	96	216	95	115	6	0	3	87	21	126
KIRCHLINDE	840	318	265	583	326	250	7	0	3	233	63	347
8 HUCKARDE		1.488	1.203	2.691	1.384	1.271	36	0	20	1.152	292	1.519
BODELSCHWINGH	910	230	93	323	179	140	4	0	15	181	35	127
MENGEDE	920	492	383	875	464	397	14	0	11	323	68	541
NETTE	930	260	207	467	227	231	9	0	10	196	52	261
WELDRICH	940	318	233	551	279	265	7	0	7	198	36	346
SCHMIDTINGHAUSEN	950	8	2	10	4	5	1	0	0	7	0	3
WELDRICH	960	341	315	656	345	304	7	0	18	246	70	392
9 MENGEDE		1.649	1.233	2.882	1.498	1.342	42	0	61	1.151	261	1.670
INNENSTADT ZUSAMMEN		14.988	11.069	26.057	12.413	13.298	343	3	730	12.963	3.591	12.364
AUßENSTADT ZUSAMMEN		13.848	10.666	24.514	12.001	12.056	457	0	543	11.360	3.088	12.611
DORTMUND INSGESAMT		28.836	21.735	50.571	24.414	25.354	800	3	1.273	24.323	6.679	24.975

31. AUSLÄNDER NACH ALTERSGRUPPEN UND HERKUNFTSLÄNDERN

HERKUNFTSLAND	AUSLÄNDER IM ALTER VON ... JAHREN																INS- GE- SAMT
	0	1	2	3	4	5	6	10	15	16	18	20	21	40	60	65 U.	
	BIS UNTER ... JAHREN																
	1	2	3	4	5	6	10	15	16	18	20	21	40	60	65	ÄLTER	
BELGIEN	1	1	1	1	2	1	3	4	0	0	1	3	55	36	7	11	127
BULGARIEN	0	0	0	1	0	1	1	2	1	1	1	0	22	19	0	5	54
DÄNEMARK	1	0	1	0	0	0	0	3	0	2	0	1	20	10	0	1	39
ESTLAND, LETTLAND, LI	0	1	0	1	0	0	0	0	0	0	0	0	6	3	11	5	27
FINNLAND	0	1	1	0	1	1	3	2	0	0	0	0	34	9	0	0	52
FRANKREICH	2	3	2	3	3	1	6	6	2	1	1	6	206	51	13	19	325
GRIECHENLAND	16	26	28	39	41	46	191	317	56	118	109	62	1062	1106	73	35	3325
LAND	0	0	0	0	0	0	0	2	2	1	3	2	27	6	0	0	43
LAND	0	0	0	0	0	1	1	0	0	0	2	0	7	0	0	0	11
ITALIEN	36	30	35	50	59	50	155	215	42	101	109	57	1425	857	86	103	3410
JOSLAWIEN	71	54	59	83	89	120	403	590	95	146	111	63	2054	2071	93	91	193
LIECHTENSTEIN	0	0	0	0	0	0	0	0	0	0	0	0	1	0	0	0	1
LUXEMBURG	0	0	0	0	0	0	0	1	0	0	2	1	7	6	1	1	19
NIEDERLANDE	1	0	2	1	2	2	4	24	6	14	15	16	350	264	38	121	860
NORWEGEN	0	1	1	0	0	0	0	0	0	0	0	0	7	9	0	3	21
ÖSTERREICH	2	3	2	2	5	1	10	25	11	17	17	11	300	228	39	48	721
POLEN	27	20	26	29	37	26	91	113	17	32	27	28	1279	503	200	213	2668
PORTUGAL	17	9	11	15	8	16	60	139	22	64	79	25	395	508	15	4	1387
RUMÄNIEN	0	0	0	1	0	1	2	7	2	3	2	2	39	28	4	14	105
SCHWEDEN	0	1	0	1	0	0	1	1	1	1	0	0	18	16	0	5	45
SCHWEIZ	1	0	0	0	0	0	1	4	1	1	2	2	41	33	5	4	95
SOWJETUNION	0	0	0	0	0	0	1	2	0	1	0	0	13	4	4	5	30
SPANIEN	13	6	10	17	10	15	70	151	35	87	104	49	752	790	65	34	2208
TSCHECHOSLOWAKEI	1	0	1	1	0	0	5	8	5	5	0	3	61	47	4	10	151
TÜRKEI	437	370	337	362	443	471	1802	2700	610	1104	856	479	5676	4292	61	49	20049
RAINE	0	0	0	0	0	0	0	0	0	0	0	0	4	1	4	0	9
UNGARN	0	1	0	0	4	1	4	7	2	4	4	2	72	48	8	9	166
BRITANNIEN	5	5	5	4	6	5	19	26	7	12	25	12	549	211	47	39	977
WEIßRUßLAND	0	1	0	0	0	1	0	0	0	0	0	0	0	0	0	0	2
UEBRIGES EUROPA	0	0	0	0	0	0	0	1	1	2	1	0	5	1	0	0	11
EUROPA INSGESAMT	631	533	522	611	710	760	2833	4350	918	1717	1471	824	14487	11157	778	829	43131
ALGERIEN	1	2	0	2	2	2	3	4	0	0	0	0	23	9	2	0	50
NIGERIA	1	0	0	1	0	0	0	0	0	0	0	1	33	6	1	0	43
MAROKKO	66	65	73	70	74	91	274	259	47	75	62	27	594	383	15	16	2191
SÜDAFRIKA	0	0	0	0	1	1	0	0	0	0	0	0	16	3	0	0	21
TUNESIEN	10	4	22	14	19	15	37	28	4	4	3	4	200	58	0	2	424
VEREIN. ARABISCHE R	0	0	1	0	0	0	1	1	1	2	1	2	41	19	1	0	70
UEBRIGES AFRIKA	7	9	12	8	9	5	9	8	1	4	9	18	483	47	0	0	629
AFRIKA INSGESAMT	85	80	108	95	105	114	324	300	53	85	75	52	1390	525	19	18	3428

HERKUNFTSLAND	AUSLÄNDER IM ALTER VON ... JAHREN																INS- GE- SAMT
	0	1	2	3	4	5	6	10	15	16	18	20	21	40	60	65 U.	
	BIS UNTER ... JAHREN																
	1	2	3	4	5	6	10	15	16	18	20	21	40	60	65	ÄLTER	
ARGENTINIEN	1	0	0	1	0	1	0	1	0	0	0	0	13	7	1	0	25
BOLIVIEN	0	0	0	0	0	1	0	0	0	0	0	0	6	4	0	0	11
BRASILIEN	0	2	1	2	1	1	3	2	0	0	1	0	29	7	0	0	49
CHILE	2	0	0	2	1	1	5	13	0	7	4	1	45	32	1	2	116
KANADA	0	0	0	0	0	0	0	3	0	2	0	3	14	16	1	4	43
KOLUMBIEN	1	0	0	0	0	0	0	1	0	0	0	0	11	3	0	0	16
MEXIKO	0	0	0	0	0	0	0	0	0	1	0	0	7	1	1	0	10
PARAGUAY	0	0	0	0	0	0	0	0	0	0	0	0	0	2	0	0	2
PERU	0	0	0	0	0	0	1	1	0	0	0	1	11	4	0	1	19
PARAGUAY	0	0	0	0	0	0	0	0	0	0	0	0	0	3	2	0	5
PARAGUAY	0	0	0	0	0	0	0	0	0	0	0	0	5	0	0	0	5
PARAGUAY	0	0	0	0	0	1	5	10	0	7	9	1	71	38	6	29	177
VEREINIGTE STAATEN GES AMERIKA	0	1	0	1	1	0	0	1	0	0	1	0	16	5	1	3	30
AMERIKA INSGESAMT	4	3	1	6	3	5	14	32	0	17	15	6	231	121	11	39	508
NORD-VIETNAM	1	2	3	3	1	2	10	7	1	3	4	1	55	10	2	2	107
NORD-KOREA	2	2	3	0	2	1	2	1	0	0	0	0	26	2	0	0	41
INDIEN	2	0	3	2	2	1	4	4	2	3	0	2	124	22	2	3	176
INDONESIEN	1	2	2	3	1	0	2	0	0	0	2	2	79	12	1	0	107
IRAK	0	1	0	1	0	1	1	4	1	5	2	1	26	6	0	0	49
IRAN	9	4	13	5	12	13	24	25	8	9	17	11	404	114	9	9	686
ISRAEL	0	0	0	0	0	0	1	6	2	3	1	0	25	16	2	7	63
JAPAN	1	0	2	1	0	0	2	1	0	1	0	0	23	8	0	0	39
NIEN	3	2	3	1	4	2	8	8	1	4	5	4	59	26	0	0	130
LIBANON	1	3	1	1	2	1	10	8	1	5	9	5	71	4	3	0	125
STAN	0	0	1	0	1	0	2	1	1	0	1	0	41	5	1	0	54
PHILIPPINIEN	0	0	1	3	2	2	2	5	0	2	2	1	111	36	0	0	167
REPUBLIK CHINA (TAI)	1	0	1	2	0	0	0	0	0	0	0	2	27	3	0	4	40
SÜD-KOREA	5	3	6	4	10	5	10	11	0	2	0	1	110	21	0	4	192
SÜD-VIETNAM	0	0	0	0	0	0	1	4	1	2	0	0	31	3	0	3	45
SYRIEN	2	3	3	4	2	5	7	4	0	2	5	2	62	12	0	1	114
THAILAND	0	0	1	0	0	0	1	5	1	1	1	0	61	9	1	0	81
VOLKSREPUBLIK CHINA	0	0	0	0	0	1	1	0	0	1	1	1	79	16	0	1	101
UEBRIGES ASIEN	15	14	11	18	6	9	34	12	5	6	20	10	359	44	2	4	569
ASIEN INSGESAMT	43	36	54	48	45	43	122	106	24	49	70	43	1773	369	23	38	2886

HERKUNFTSLAND	AUSLÄNDER IM ALTER VON ... JAHREN																INS- GE- SAMT
	0	1	2	3	4	5	6	10	15	16	18	20	21	40	60	65 U.	
	BIS UNTER ... JAHREN																
	1	2	3	4	5	6	10	15	16	18	20	21	40	60	65	ÄLTER	
AUSTALIEN	0	0	0	0	1	0	0	0	0	0	0	0	14	7	3	2	27
UEBRIGES OZEANIEN	0	0	0	0	0	0	0	0	0	1	0	0	1	4	0	0	6
AUSTRALIEN UND OZEA	0	0	0	0	1	0	0	0	0	1	0	0	15	11	3	2	33
STAATENLOS	1	4	3	4	2	1	15	18	2	6	5	7	159	72	50	77	426
UNGEKLÄRT	3	1	0	2	1	0	6	8	7	7	4	2	57	25	10	6	139
OHNE ANGABE	0	0	1	0	0	1	2	0	0	0	0	0	7	4	2	3	20
UEBRIGE STAATSANG.	4	5	4	6	3	2	23	26	9	13	9	9	223	101	62	86	585
I N S G E S A M T	767	657	689	766	867	924	3316	4814	1004	1882	1640	934	18119	12284	896	1012	50571

Handels- und Gaststättenzählung 1985

EA

Erläuterungen*) zum Fragebogen

① Mitzuzählen sind auch unbezahlt mithelfende Familienangehörige, Praktikanten, vorübergehend Abwesende (z. B. Kranke, Urlauber) und alle Teilzeitbeschäftigten (ohne Umrechnung auf Vollbeschäftigte).

② Umsatz ist der Gesamtbetrag der abgerechneten Lieferungen und sonstigen Leistungen einschließlich Eigenverbrauch, Verkäufen an Betriebsangehörige sowie einschließlich gesondert in Rechnung gestellter Kosten für Fracht, Porto, Verpackung usw., ohne Rücksicht auf den Zahlungseingang und die Steuerpflicht.

Der Umsatz schließt auch Erlöse aus Kommissions- und Streckengeschäften (Ware geht vom Lieferanten ohne Zwischenlagerung direkt an den Kunden), Provisionen und Kostenvergütungen aus der Vermittlung von Waren (nicht den Wert der vermittelten Waren) sowie Zusatzerlöse ein.

Nicht anzugeben sind jedoch (nicht gewerblich besteuerte) Erlöse aus Land- und Forstwirtschaft sowie außerordentliche Erträge (z. B. aus dem Verkauf von Anlagevermögen) und betriebsfremde Erträge (z. B. Einnahmen aus Vermietung und Verpachtung von betriebsfremd genutzten Gebäuden und Gebäudeteilen, Zinserträge aus nicht betriebsnotwendigem Kapital oder Erträge aus Beteiligungen).

An Kunden gewährte Skonti und Erlösschmälerungen (z. B. Preisnachlässe, Rabatte, Jahresrückvergütungen, Boni) sind bei der Ermittlung des Umsatzes abzusetzen.

Bei Zugehörigkeit zu einer umsatzsteuerlichen Organschaft sind sowohl der auf das Unternehmen entfallene Umsatz mit Dritten als auch die mit den übrigen Tochtergesellschaften bzw. der Muttergesellschaft getätigten Innenumsätze anzugeben.

③ Einzelhandel betreibt, wer Handelsware in eigenem Namen für eigene Rechnung oder für fremde Rechnung (Kommissionshandel) an private Haushalte absetzt. Handelsware = bewegliche Sachgüter, die fertig bezogen und ohne wesentliche, d. h. nicht mehr als handelsübliche Be- oder Verarbeitung weiterveräußert werden ④.

Wird Handelsware an andere Abnehmer als private Haushalte in einer für den Einzelhandel typischen Form und vergleichsweise kleinen geringwertigen Mengen verkauft, so ist dieser Umsatzanteil bei Bruttopreisauszeichnung (= einschließlich Umsatzsteuer) dem Einzelhandel zuzuordnen, bei Nettopreisauszeichnung (= ohne Umsatzsteuer) dem Großhandel.

Der Absatz der Apotheken an private Haushalte ist Einzelhandel, auch wenn über eine gesetzliche Krankenkasse oder eine Ersatzkasse abgerechnet wird.

Der Verkauf von Lebensmitteln, Getränken und Genußmitteln in gastgewerblichen Nebenbetrieben (z. B. in Speisewirtschaften, Cafés, eigenen Kantinen) rechnet zum Umsatz aus Gastgewerbe.

Der Erlös aus dem Verkauf von Eigenerzeugnissen, z. B. selbst hergestellten Back- oder Konditoreiwaren, zählt zum Umsatz aus Herstellung, Reparatur und Verarbeitung. Der Erlös aus dem Verkauf von selbstgezogenen Blumen in einem Blumengeschäft zählt jedoch zum Umsatz aus „Übrige Tätigkeiten“.

④ Großhandel betreibt, wer Handelsware in eigenem Namen für eigene Rechnung oder für fremde Rechnung (Kommissionshandel) an andere Abnehmer als private Haushalte absetzt.

⑤ Handelsvermittlung betreibt, wer den An- oder Verkauf von Handelsware (= bewegliche Sachgüter) in fremdem Namen für fremde Rechnung vermittelt (Fremdgeschäft).

Kommissionshandel ist „Eigengeschäft“ ③ ④.

⑥ Handelsübliches Umfüllen, Sortieren, Verpacken, Zerlegen, Zerteilen, Hemchten, Mischen u. dgl. ist nicht als Bearbeitung anzusehen. Ferner gelten solche Leistungen nicht als Bearbeitung, die üblicherweise eng mit dem Absatz bestimmter Waren verbunden sind (z. B. Schneiden von Eisen und Stahl, Anschließen von Elektrogeräten u. dgl. an vorhandene Leitungen, Beizen und Polieren von Möbeln).

⑦ Beispiele für Warengruppen des Einzelhandels: Fleisch, Fleischwaren – Wein, Spirituosen – Wild, Geflügel – Herrenoberbekleidung – Damenoberbekleidung – Rundfunk-, Fernseh-, phonotechn. Geräte – Lacke, Farben, aber auch „Apotheker“ oder „Drogerie“.

⑧ Betriebsformen:

Stationärer Einzelhandel

Der Verkauf der Waren erfolgt überwiegend direkt innerhalb einer offenen Verkaufsstelle (Ladengeschäft) oder an festem Standort:

– **Kaufhaus**

Ladengeschäft, in dem überwiegend im Wege der Bedienung Waren aus mehreren Branchen angeboten werden, ohne daß ein warenhausähnliches Sortiment, das eine Nahrungsmittelabteilung einschließen würde, vorliegt. Die Verkaufsfläche umfaßt mindestens 1000 qm.

– **Warenhaus**

Ladengeschäft, in dem Waren aus zahlreichen Branchen – Hauptrichtungen: Bekleidung, Textilien, Hausrat, Wohnbedarf sowie Nahrungsmittel und Getränke – angeboten werden. Die Verkaufsmethode reicht von Bedienung, z. B. im Textilbereich, bis zur Selbstbedienung, z. B. bei Lebensmitteln. Überwiegend werden jedoch andere Waren als Nahrungsmittel und Getränke in der Form der herkömmlichen Bedienung abgesetzt. Die Verkaufsfläche umfaßt mindestens 3000 qm.

– **Selbstbedienungs(SB)-Warenhaus**

Ladengeschäft mit überwiegend Selbstbedienung, das ein umfassendes Sortiment von Waren aller Art mit Schwerpunkt bei Nahrungsmitteln und Getränken anbietet. Die Verkaufsfläche umfaßt mindestens 3000 qm.

– **Verbrauchermarkt**

Ladengeschäft mit überwiegend Selbstbedienung, das vorwiegend Nahrungsmittel und Getränke sowie ergänzend als Randsortiment Waren verschiedener Branchen führt, soweit diese für die Selbstbedienung geeignet sind. Die Verkaufsfläche liegt zwischen 1000 und 3000 qm.

– **Supermarkt**

Ladengeschäft, das auf einer Verkaufsfläche von mindestens 400 qm Nahrungsmittel und Getränke einschließlich Frischwaren (Obst, Gemüse, Süßfrüchte, Fleisch u. ä.) und ergänzend problemlose Waren anderer Branchen überwiegend in Selbstbedienung anbietet.

– **Sonstiger SB-Lebensmittelmarkt**

Ladengeschäft, das auf einer Verkaufsfläche von mindestens 400 qm Nahrungsmittel und Getränke, jedoch ohne Frischwaren, und ergänzend problemlose Waren anderer Branchen überwiegend in Selbstbedienung anbietet.

– **Andere Art von Ladengeschäften (Fach-, Spezialgeschäfte)**

Hierzu zählen alle Ladengeschäfte, die den vorher genannten speziellen Formen nicht zugeordnet werden können. Das sind zum einen alle Geschäfte im spezialisierten Nicht-Lebensmittelhandel. Zum anderen sind das aber auch Ladengeschäfte mit Waren verschiedener Art oder überwiegend Nahrungsmitteln und Getränken, soweit Verkaufsfläche oder Bedienungsform den jeweiligen Bedingungen nicht entsprechen.

– **Restlicher stationärer Einzelhandel**

Hierzu zählen eine Reihe anderer Betriebsformen, wie Kiosk, Handel vom Lager oder Tankstelle.

Versandhandel

Die Waren werden mittels Katalog, Prospekt, Anzeige, Muster usw. oder durch Versandhandelsvertreter angeboten und dem Käufer nach Bestellung auf dem Versandwege durch die Post oder auf andere Weise zugestellt.

Markt-, Straßen- und Hausierhandel (ambulanter Handel)

Der Verkauf der Waren ist nicht an einen festen Standort gebunden, sondern erfolgt überwiegend „ambulant“, z. B. auf Märkten, aus Verkaufswagen oder bei Hausbesuchen.

⑨ **Geschäftsfläche** ist die gesamte betrieblich genutzte Fläche aller Verkaufs-, Lager-, Versand-, Büro- und Sozialräume, Werkstätten usw., außer Parkflächen für Kunden. Dabei kann es sich sowohl um überbaute Flächen als auch um nicht überbaute (z. B. Werkstatthof, Lagerplatz) handeln.

⑩ Zur Verkaufsfläche gehören Standflächen für die Ladeneinrichtung, Ausstellungsflächen sowie alle Flächen einschließlich Freiflächen, Gängen und Treppen, zu denen die Kunden Zugang haben.

⑪ In einer Hauptgeschäftsfläche befinden sich in der Regel mehrere Geschäfte, die regelmäßig auch von Käufern aus entfernteren Stadtteilen oder Orten besucht werden (z. B. in Fußgängerzonen, Hauptstraßen in der Innenstadt usw.).

In einer Nebengeschäftsfläche befinden sich in der Regel nur einzelne Geschäfte (z. B. in Wohngebieten, Nebenstraßen in der Innenstadt usw.).

*) Abgestimmt mit dem Katalog E (Begriffsdefinitionen aus der Handels- und Absatzwirtschaft), 3. Ausgabe, Köln 1982.