

# Dortmunder Statistik

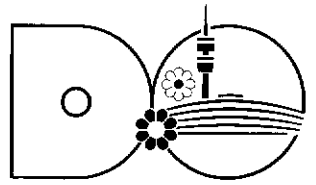

Amt für Statistik und Wahlen

*Alles Exemplar*

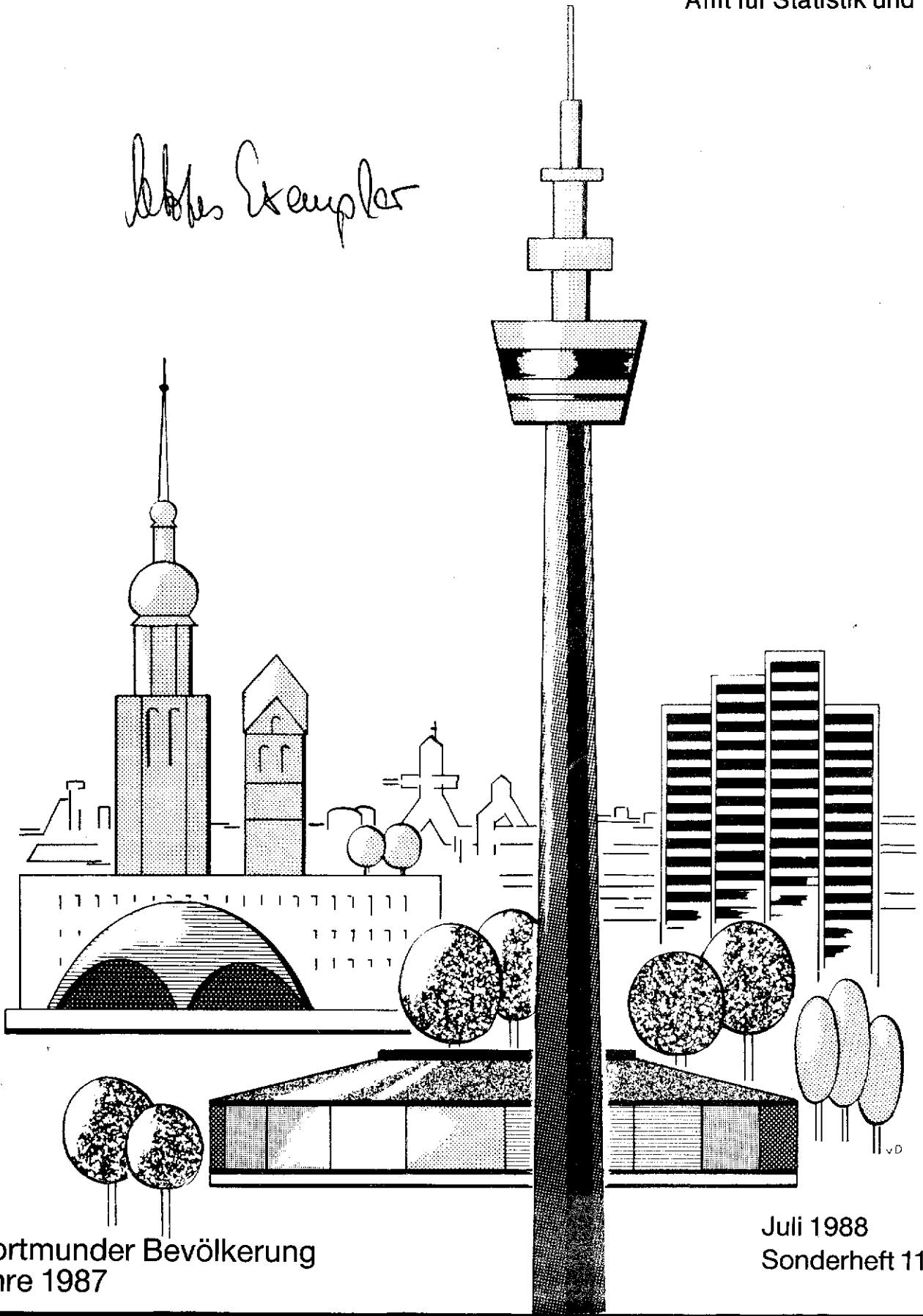

Die Dortmunder Bevölkerung  
im Jahre 1987

Juli 1988  
Sonderheft 115

D O R T M U N D E R  
B E V Ö L K E R U N G

1 9 8 7

---

Nachdruck mit Quellenangabe gestattet

Herausgegeben vom Amt für Statistik und Wahlen der Stadt Dortmund

Bearbeiter: P. Lenz

Graphische Bearbeitung: B. Schulte

Auflagenhöhe: 1.200 Stück

---

---

DIE DORTMUNDER BEVÖLKERUNG IM JAHRE 1987

Basis: Volkszählung 1970

---

	Seite
1. Bevölkerungsstand und Bevölkerungsbewegung	4
2. Die durchschnittliche Geschwindigkeit der Bevölkerungsbewegung (graph. Darstellung)	5
3. Jährlicher Bevölkerungsgewinn bzw. -verlust seit 1949 (graph. Darstellung)	6
4. Bevölkerungsbewegung, berechnet auf die mittlere Jahresbevölkerung	7
5. Wanderungen nach Herkunfts- bzw. Zielgebieten (graph. Darstellung)	8 9
6. Umzüge innerhalb des Stadtgebietes	10
7. Umzüge innerhalb des Stadtgebietes vom alten Wohnbezirk zum neuen Wohnbezirk	13
8. Stadtbezirke und Statistische Bezirke (Fläche, Bevölkerung, Bevölkerungsdichte und Bevölkerungsverteilung am 31.12.1987)	14
9. Bevölkerung nach dem Alter (31.12.1987)	19
10. Bevölkerung nach Altersgruppen (31.12.1987)	20
11. Bevölkerung nach dem Familienstand (31.12.1987)	21
12. Bevölkerung nach den Konfessionen (31.12.1987)	21
13. Eheschließungen nach dem Familienstand	22
14. Eheschließungen nach den Konfessionen	22
15. Eheschließungen nach dem Alter der Eheschließenden	23
16. Urteile in Ehesachen seit 1951	24
17. Urteile in Ehesachen nach dem Kläger	24
18. Ehelösungen nach dem Alter der Geschiedenen	25

---

	Seite
19. Ehelösungsgründe und Dauer der Ehen	25
20. Ehelösungen nach der Kinderzahl und nach den Gründen	26
21. Ehelösungen nach der Höhe des Streitwertes (graph. Darstellung der Ehelösungen)	26 27
22. Lebend- und Totgeborene ortsansässiger Mütter	28
23. Lebendgeborene nach der Konfession der Eltern	29
24. Ehelich Lebendgeborene nach Altersgruppen der Mütter und nach der Geburtenfolge	30
25. Ehelich lebendgeborene Erstkinder nach dem Tage der Eheschließung der Eltern	30
26. Gestorbene nach Geschlecht, Familienstand und Konfession (graph. Darstellung der natürlichen Bevölkerungsbewegung seit 1949)	31 32
27. Fortgeschriebene Einwohnerzahlen der Stadt Dortmund auf der Basis der Ergebnisse der Volkszählung vom 27. Mai 1970	33
28. Ausländer nach Herkunftsland in den Statistischen Bezirken	34
29. Ausländer nach Geschlecht, Familienstand und Beschäftigungsver- hältnis in den Statistischen Bezirken	36
30. Ausländer nach Altersgruppen und Herkunftsländern	38

## 1. BEVÖLKERUNGSSTAND UND BEVÖLKERUNGSBEWEGUNG 1987

Bevölkerungsstand Ursachen der Veränderung	I.	II.	III.	IV.	Jahr insgesamt
	Q u a r t a l				
Anfang des Berichts- zeitraumes					
männlich	273 734	273 648	273 779	273 969	273 734
weiblich	299 804	299 448	299 077	298 960	299 804
zusammen	573 538	573 096	572 856	572 929	573 538
Lebendgeborene (ohne Ortsfremde)					
männlich	731	767	751	669	2 918
weiblich	687	689	756	638	2 770
zusammen	1 418	1 456	1 507	1 307	5 688
Gestorbene (ohne Ortsfremde)					
männlich	921	907	869	954	3 651
weiblich	921	950	935	914	3 720
zusammen	1 842	1 857	1 804	1 868	7 371
Geburtenüberschuß (+) oder -verlust (-)					
männlich	- 190	- 140	- 118	- 285	- 733
weiblich	- 234	- 261	- 179	- 276	- 950
zusammen	- 424	- 401	- 297	- 561	- 1 683
Zugezogene					
männlich	2 621	2 826	3 371	3 368	12 186
weiblich	2 235	2 322	3 179	2 870	10 606
zusammen	4 856	5 148	6 550	6 238	22 792
Fortgezogene					
männlich	2 517	2 555	3 063	2 790	10 925
weiblich	2 357	2 432	3 117	2 528	10 434
zusammen	4 874	4 987	6 180	5 318	21 359
Wanderungsgewinn (+) oder -verlust (-)					
männlich	+ 104	+ 271	+ 308	+ 578	+ 1 261
weiblich	- 122	- 110	+ 62	+ 342	+ 172
zusammen	- 18	+ 161	+ 370	+ 920	+ 1 433
Bevölkerungszu- (+) oder -abnahme (-)					
männlich	- 86	+ 131	+ 190	+ 293	+ 528
weiblich	- 356	- 371	- 117	+ 66	- 778
zusammen	- 442	- 240	+ 73	+ 359	- 250
Ende des Berichts- zeitraumes					
männlich	273 648	273 779	273 969	274 262	274 262
weiblich	299 448	299 077	298 960	299 026	299 026
zusammen	573 096	572 856	572 929	573 288	573 288

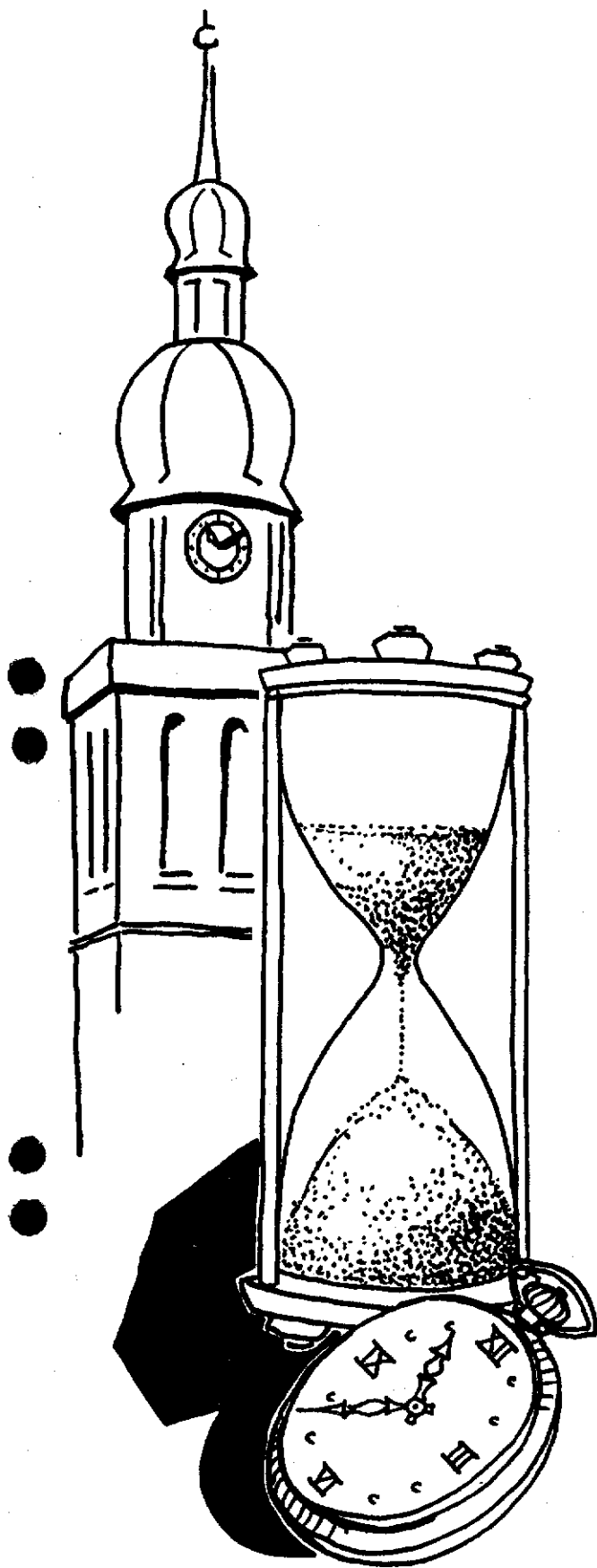

# Die durchschnittliche Geschwindigkeit der Bevölkerungsbewegung

## Dortmund 1987

---

Alle 93 (97) Minuten kam ein Dortmunder zur Welt

---

Alle 72 (68) Minuten starb ein Dortmunder

---

Alle 147 (114) Minuten wurde eine Ehe geschlossen

---

Alle 2108 (161) Minuten nahm die Bevölkerung um eine Person ab

---

Alle 23 (25) Minuten zog eine Person zu

---

Alle 25 (24) Minuten zog eine Person fort

---

Alle 25 (10) Minuten war ein Umzug

---

(In Klammern Vorjahreszahlen)

# Bevölkerungsgewinn oder -verlust

Einwohner  
seit 1949

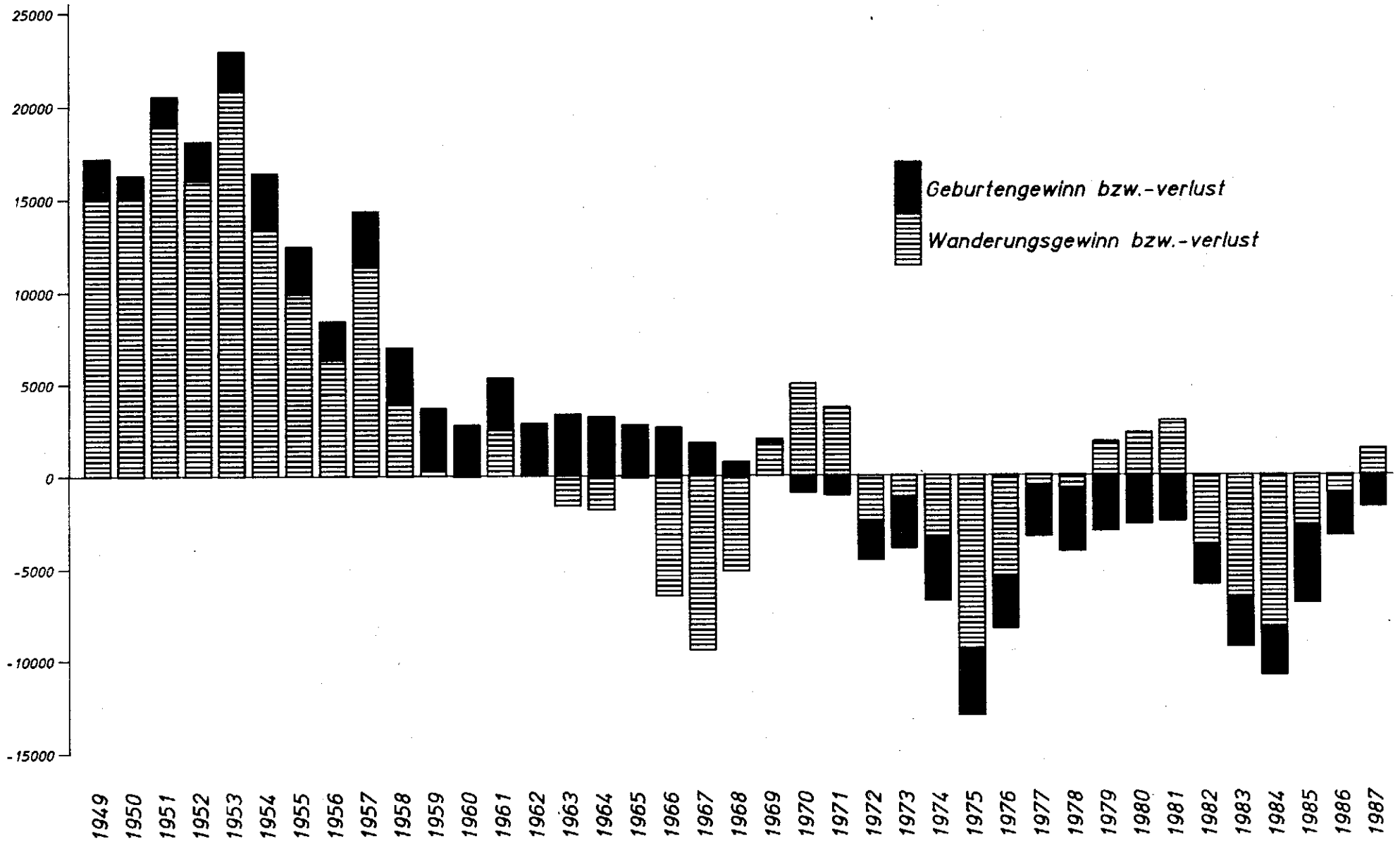

## 4. BEVÖLKERUNGSBEWEGUNG

berechnet auf die mittlere Jahresbevölkerung

	1987		1986		1985	
	absolut	vT	absolut	vT	absolut	vT
Mittlere Jahresbevölkerung	573 042	-	574 948	-	579 537	-
Eheschließungen	3 585	6,26	3 538	6,17	3 404	5,87
Lebendgeborene	5 688	9,93	5 420	9,43	4 991	8,61
Gestorbene	7 371	12,83	7 733	13,45	7 681	13,25
Geburtenüberschuß (+) -abnahme (-)	- 1 683	- 2,94	- 2 313	- 4,02	- 2 690	- 4,64
Zugezogene	22 792	39,77	20 952	36,44	16 347	28,21
Fortgezogene	21 359	37,27	21 897	38,09	20 587	35,52
Wanderungsgewinn (+) -verlust (-)	+ 1 433	+ 2,50	- 945	- 1,64	- 4 240	- 7,32
Bevölkerungszunahme (+) -abnahme (-)	- 250	- 0,44	- 3 258	- 5,67	- 6 930	- 11,96
Säuglingssterblichkeit auf 100 Lebendgeborene	0,98		1,13		1,08	



5. WANDERUNGEN NACH HERKUNFTS- BZW. ZIELGEBIETEN

Herkunfts- bzw. Zielgebiet	Zuzüge			Fortzüge			Wanderungsgewinn oder -verlust		
	m	w	zus.	m	w	zus.	m	w	zus.
Nordrhein-Westfalen	6 738	5 392	12 130	5 323	5 166	10 489	+ 1 415	+ 226	+ 1 641
Baden-Württemberg	216	156	372	312	292	604	- 96	- 136	- 232
Bayern	172	150	322	287	239	526	- 115	- 89	- 204
Hessen	287	213	500	342	311	653	- 55	- 98	- 153
Niedersachsen	342	281	623	379	356	735	- 37	- 75	- 112
Rheinland-Pfalz	123	105	228	146	129	275	- 23	- 24	- 47
Saarland	96	38	134	21	22	43	+ 75	+ 16	+ 91
Schleswig-Holstein	60	74	134	104	110	214	- 44	- 36	- 80
Hamburg und Bremen	141	129	270	246	202	448	- 105	- 73	- 178
Bundesgebiet zusammen	8 175	6 538	14 713	7 160	6 827	13 987	+ 1 015	- 289	+ 726
Berlin (West)	102	87	189	126	93	219	- 24	- 6	- 30
Berlin (Ost)	12	13	25	1	0	1	+ 11	+ 13	+ 24
DDR	33	39	72	2	3	5	+ 31	+ 36	+ 67
Deutschland zusammen	8 322	6 677	14 999	7 289	6 923	14 212	+ 1 033	- 246	+ 787
Benelux	43	26	69	33	37	70	+ 10	- 11	- 1
Frankreich, Monaco	25	36	61	18	30	48	+ 7	+ 6	+ 13
Großbritannien, Irland	75	57	132	26	51	77	+ 49	+ 6	+ 55
Skandinavien	24	20	44	14	13	27	+ 10	+ 7	+ 17
Schweiz, Liechtenstein	9	11	20	14	13	27	- 5	- 2	- 7
Österreich	34	18	52	23	26	49	+ 11	- 8	+ 3
Pyrenäenhalbinsel	50	50	100	44	25	69	+ 6	+ 25	+ 31
Apenninenhalbinsel	120	87	207	89	83	172	+ 31	+ 4	+ 35
Balkanhalbinsel	318	338	656	122	139	261	+ 196	+ 199	+ 395
Osteuropäische Länder	2 193	2 449	4 642	1 182	1 410	2 592	+ 1 011	+ 1 039	+ 2 050
Orientalische Länder	497	493	990	174	196	370	+ 323	+ 297	+ 620
Übrige asiatische Länder	164	123	287	79	60	139	+ 85	+ 63	+ 148
Nordafrikanische Länder	111	72	183	35	24	59	+ 76	+ 48	+ 124
Übrige afrikanische Länder	125	63	188	50	40	90	+ 75	+ 23	+ 98
Australien, Ozeanien, Neuseeland	8	5	13	8	9	17	0	- 4	- 4
USA, Kanada, Neufundland	40	39	79	24	14	38	+ 16	+ 25	+ 41
Mittelamerika	3	12	15	1	8	9	+ 2	+ 4	+ 6
Südamerika	22	29	51	19	17	36	+ 3	+ 12	+ 15
Ausland zusammen	3 861	3 928	7 789	1 955	2 195	4 150	+ 1 906	+ 1 733	+ 3 639
Sonstige	3	1	4	1 681	1 316	2 997	- 1 678	- 1 315	- 2 993
Insgesamt	12 186	10 606	22 792	10 925	10 434	21 359	+ 1 261	+ 172	+ 1 433

# Wanderungen ab 1949

Zuzüge und Fortzüge

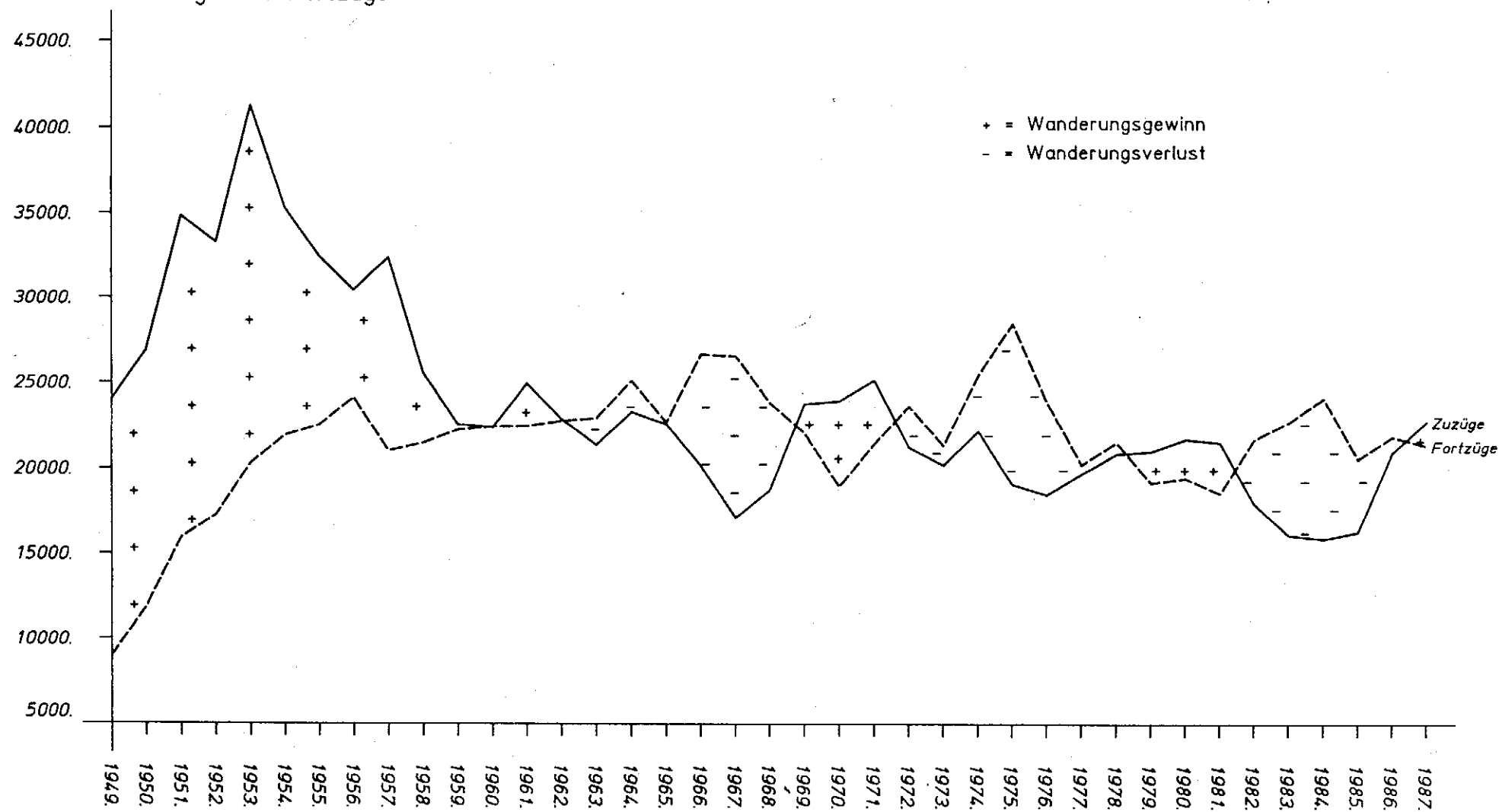

## 6. Umzüge innerhalb des Stadtgebietes

Stadtbezirk Stat. Bezirke	1.1. - 31.12.1987						darunter Ausländer					
	Zuzug			Fortzug			Zuzug			Fortzug		
	w	m	zus.	w	m	zus.	w	m	zus.	w	m	zus.
1	2	3	4	5	6	7	8	9	10	11	12	13
City 000	654	625	1279	606	621	1227	78	118	196	96	137	233
Westfalenhalle 010	682	653	1335	687	663	1350	33	61	94	37	60	97
Dorstfelder Brücke 020	859	990	1849	855	952	1807	217	304	521	231	317	548
Dorstfeld 030	682	768	1450	732	825	1557	84	130	214	89	122	211
Innenstadt-West	2877	3036	5913	2880	3061	5941	412	613	1025	453	636	1089
Hafen 040	1253	1430	2683	1294	1422	2716	376	517	893	326	473	799
Nordmarkt 050	1668	1928	3596	1748	1964	3712	677	925	1602	650	870	1520
Borsigplatz 060	671	891	1562	699	854	1553	270	410	680	237	334	571
Innenstadt-Nord	3592	4249	7841	3741	4240	7981	1323	1852	3175	1213	1677	2890
Kaiserbrunnen 070	1277	1290	2567	1266	1264	2530	146	236	382	170	240	410
Westfalendamm 080	614	610	1224	614	577	1191	17	34	51	22	38	60
Ruhrallee 090	524	505	1029	534	467	1001	27	49	76	26	39	65
Innenstadt-Ost	2415	2405	4820	2414	2308	4722	190	319	509	218	317	535
Innenstadt-Gesamt 0	8884	9690	18574	9035	9609	18644	1925	2784	4709	1884	2630	4514
Brechten 110	301	300	601	255	248	503	9	11	20	10	13	23
Eving 120	1002	1006	2008	1047	1043	2090	196	256	452	221	270	491
Holthausen 130	21	20	41	21	13	34	0	0	0	0	0	0
Lindenhorst 140	293	342	635	285	312	597	45	79	124	62	96	158
Eving 1	1617	1668	3285	1608	1616	3224	250	346	596	293	379	672
Derne 210	307	272	579	262	300	562	59	70	129	62	89	151
Hostedde 220	97	78	175	80	79	159	6	5	11	12	10	22
Kirchderne 230	165	157	322	151	143	294	8	15	23	7	5	12
Kurl-Husen 240	191	195	386	176	178	354	10	14	24	6	18	24
Lanstrop 250	206	180	386	191	187	378	30	33	63	19	29	48
Scharnhorst-Alt 260	273	311	584	309	298	607	30	42	72	28	34	62
Scharnhorst-Ost 270	652	624	1276	738	785	1523	86	114	200	66	137	203
Scharnhorst 2	1891	1817	3708	1907	1970	3877	229	293	522	200	322	522

## 6. Umzüge innerhalb des Stadtgebietes

Stadtbezirk Stat. Bezirke	1.1. - 31.12.1987						darunter Ausländer						
	Zuzug			Fortzug			Zuzug			Fortzug			
	w	m	zus.	w	m	zus.	w	m	zus.	w	m	zus.	
1	2	3	4	5	6	7	8	9	10	11	12	13	
Asseln	310	310	307	617	318	303	621	6	15	21	10	17	27
Brackel	320	736	727	1463	764	740	1504	36	35	71	40	50	90
Wambel	330	195	180	375	184	174	358	6	10	16	4	6	10
Wickede	340	542	580	1122	544	604	1148	11	31	42	14	28	42
Brackel	3	1783	1794	3577	1810	1821	3631	59	91	150	68	101	169
Aplerbeck	410	1031	892	1923	828	785	1613	52	61	113	47	56	103
Berghofen	420	401	423	824	435	373	808	18	28	46	16	26	42
Schüren	430	288	312	600	271	318	589	11	18	29	26	31	57
Sölde	440	230	201	431	226	183	409	8	11	19	10	8	18
Sölderholz	450	132	137	269	133	110	243	2	1	3	0	1	1
Aplerbeck	4	2082	1965	4047	1893	1769	3662	91	119	210	99	122	221
Benninghofen	510	250	244	494	214	205	419	10	11	21	6	4	10
Hachenev	520	52	45	97	51	47	98	0	2	2	3	3	6
Hörde	530	1325	1373	2698	1358	1388	2746	174	235	409	166	241	407
Holzen	540	203	203	406	173	175	348	11	17	28	9	10	19
Syburg	550	32	31	63	34	28	62	2	2	4	3	5	8
Wellinghofen	560	246	208	454	195	187	382	4	5	9	5	5	10
Wichlinghofen	570	84	75	159	89	68	157	3	3	6	5	2	7
Hörde	5	2192	2179	4371	2114	2098	4212	204	275	479	197	270	467
Barop	610	283	291	574	248	320	568	10	32	42	10	49	59
Bittermark	620	82	86	168	89	94	183	5	10	15	1	15	16
Brüninghausen	630	137	101	238	120	106	226	1	2	3	0	1	1
Eichlinghofen	640	261	307	568	242	337	579	21	64	85	20	65	85
Hombruch-Mitte	650	470	511	981	506	525	1031	62	77	139	57	65	122
Hombruch-Südwest	660	88	74	162	83	74	157	5	8	13	13	11	24
Kirchhörde	670	334	323	657	260	248	508	1	11	12	6	13	19
Lücklemberg	680	219	156	375	136	110	246	6	10	16	6	5	11
Menglinghausen	690	83	93	176	92	87	179	8	12	20	12	13	25
Hombruch	6	1957	1942	3899	1776	1901	3677	119	226	345	125	237	362

## 6. Umzüge innerhalb des Stadtgebietes

Stadtbezirk Stat. Bezirke	1.1. - 31.12.1987						darunter Ausländer						
	Zuzug			Fortzug			Zuzug			Fortzug			
	w	m	zus.	w	m	zus.	w	m	zus.	w	m	zus.	
1	2	3	4	5	6	7	8	9	10	11	12	13	
Bövinghausen	710	265	268	533	449	470	919	54	56	110	53	63	116
Kley	720	106	94	200	120	96	216	3	5	8	3	4	7
Lütgendortmund	730	974	923	1897	1076	969	2045	62	71	133	98	104	202
Marten	740	478	503	981	432	492	924	49	62	111	29	53	82
Oespel	750	137	160	297	125	127	252	7	8	15	2	3	5
Westrich	760	66	60	126	75	85	160	0	0	0	1	3	4
Lütgendortmund	7	2026	2008	4034	2277	2239	4516	175	202	377	186	230	41
Deusen	810	52	66	118	48	51	99	5	7	12	8	10	18
Huckarde	820	602	620	1222	672	636	1308	80	109	189	91	114	205
Jungferntal	830	211	242	453	256	287	543	16	23	39	5	16	21
Kirchlinde	840	380	379	759	389	384	773	59	67	126	60	58	118
Huckarde	8	1245	1307	2552	1365	1358	2723	160	206	366	164	198	362
Bodelschwingh	910	343	350	693	268	366	634	18	31	49	14	96	110
Mengede	920	396	377	773	425	419	844	20	39	59	26	41	67
Nette	930	355	332	687	270	257	527	23	28	51	19	27	46
Oestrich	940	287	278	565	301	307	608	25	32	57	28	36	64
Schwieringhausen	950	11	17	28	30	22	52	0	0	0	1	1	
Westerfilde	960	370	401	771	360	373	733	48	76	124	42	58	100
Mengede	9	1762	1755	3517	1654	1744	3398	134	206	340	130	259	389
Außenstadt zusammen		16555	16435	32990	16404	16516	32920	1421	1964	3385	1462	2118	3580
Dortmund insgesamt		25439	26125	51564	25439	26125	51564	3346	4748	8094	3346	4748	8094

7. UMZÜGE INNERHALB DES STADTGEBIETES  
VOM ALTEN ZUM NEUEN WOHNBEZIRK  
(31.12.1987)

Neue Wohnung / Alte Wohnung	Statistische Bezirke										Innenstadt	Stadtbezirke									Außenstadt	Dortmund insgesamt
	City	Westfalenhalle	Dorstfelder Brücke	Dorstfeld	Hafen	Nordmarkt	Borsigplatz	Kaiserbrunnen	Westfalendamm	Ruhrallee		Eving	Scharnhorst	Brackel	Aplerbeck	Hörde	Hombruch	Lütgendortmund	Huckarde	Mengede		
City	223	53	80	12	66	98	119	119	46	85	819	42	21	39	66	88	80	26	27	19	408	1.227
Westfalenhalle	76	381	144	28	48	38	16	82	38	93	944	23	33	41	65	61	112	32	16	23	406	1.350
Dorstfelder Brücke	81	149	587	94	130	121	46	93	16	46	1.363	45	43	40	39	57	84	77	42	17	444	1.807
Dorstfeld	36	31	90	607	28	40	43	49	17	18	959	39	34	42	29	29	135	154	85	51	598	1.557
Hafen	67	55	132	36	1.029	465	89	119	38	41	2.071	129	82	76	43	77	76	44	53	65	645	2.716
Nordmarkt	114	50	97	54	451	1.653	257	137	50	38	2.901	186	130	92	55	93	80	61	54	60	811	3.712
Borsigplatz	40	27	47	13	107	195	595	107	16	18	1.165	56	51	58	42	55	32	29	27	38	388	1.553
Kaiserbrunnen	115	86	97	29	96	115	112	756	158	87	1.651	62	115	246	117	102	111	40	41	45	879	2.530
Westfalendamm	35	27	24	9	34	19	6	147	313	64	678	33	37	82	106	127	97	16	6	9	513	1.191
Ruhrallee	60	86	57	18	41	25	13	100	66	208	674	16	17	30	68	71	84	17	11	13	327	1.001
<b>Innenstadt</b>	<b>847</b>	<b>945</b>	<b>1.355</b>	<b>900</b>	<b>2.030</b>	<b>2.769</b>	<b>1.214</b>	<b>1.709</b>	<b>758</b>	<b>698</b>	<b>13.225</b>	<b>631</b>	<b>563</b>	<b>746</b>	<b>630</b>	<b>760</b>	<b>891</b>	<b>496</b>	<b>362</b>	<b>340</b>	<b>5.419</b>	<b>18.644</b>
Eving	31	20	55	39	118	149	53	57	32	13	567	2.066	176	69	59	74	62	21	42	88	2.657	3.224
Scharnhorst	50	30	58	41	103	134	55	125	24	28	648	210	2.220	268	123	127	84	74	51	72	3.229	3.877
Brackel	47	28	51	41	59	87	31	237	74	36	691	60	316	1.902	304	166	96	36	31	29	2.940	3.631
Aplerbeck	47	45	28	19	38	35	29	91	71	52	455	45	110	229	1.973	528	181	83	35	23	3.207	3.662
Hörde	68	62	60	39	75	111	57	110	129	59	770	47	80	140	519	2.195	314	65	39	43	3.442	4.212
Hombruch	88	131	117	109	50	62	25	84	65	78	809	49	46	64	197	323	1.991	110	43	45	2.868	3.677
Lütgendortmund	27	25	64	145	60	98	39	61	30	28	577	45	95	71	155	116	158	2.697	367	235	3.939	4.516
Huckarde	37	31	37	100	57	69	26	48	28	19	452	65	45	44	33	42	58	337	1.343	304	2.271	2.723
Mengede	37	18	24	17	93	82	33	45	13	18	380	67	57	44	54	40	64	115	239	2.338	3.018	3.398
<b>Außenstadt</b>	<b>432</b>	<b>390</b>	<b>494</b>	<b>550</b>	<b>653</b>	<b>827</b>	<b>348</b>	<b>858</b>	<b>466</b>	<b>331</b>	<b>5.349</b>	<b>2.654</b>	<b>3.145</b>	<b>2.831</b>	<b>3.417</b>	<b>3.611</b>	<b>3.008</b>	<b>3.538</b>	<b>2.190</b>	<b>3.177</b>	<b>27.571</b>	<b>32.920</b>
<b>DORTMUND INSGESAMT</b>	<b>1.279</b>	<b>1.335</b>	<b>1.849</b>	<b>1.450</b>	<b>2.683</b>	<b>3.596</b>	<b>1.562</b>	<b>2.567</b>	<b>1.224</b>	<b>1.029</b>	<b>18.574</b>	<b>3.285</b>	<b>3.708</b>	<b>3.577</b>	<b>4.047</b>	<b>4.371</b>	<b>3.899</b>	<b>4.034</b>	<b>2.552</b>	<b>3.517</b>	<b>32.990</b>	<b>51.564</b>

## 8. Stadtbezirke und stat. Bezirke, Fläche, Bevölkerung, Bevölkerungsdichte und Bevölkerungsverteilung AM 31.12.1987

Stadtbezirke Statistische Bezirke	Nr. UBZ	Gebiets- Fläche in ha	Bevölkerung			auf 1 ha kommen Einwohner	von 1000 Einwohner wohnen in
			weiblich	männlich	insgesamt		
1	2	3	4	5	6	7	8
	001	50,7	1580	1645	3225	63,6	5,6
	002	38,6	479	666	1145	29,7	2,0
	003	57,5	1893	1623	3516	61,1	6,1
	004	31,0	1231	762	1993	64,3	3,5
City	000	177,8	5183	4696	9879	55,6	17,2
	011	199,6	4149	3434	7583	38,0	13,2
	012	39,8	1344	1032	2376	59,7	4,1
	013	137,4	3200	2368	5568	40,5	9,7
Westfalenhalle	010	376,8	8693	6834	15527	41,2	27,1
	021	43,5	2248	2022	4270	98,2	7,4
	022	34,5	3168	3230	6398	185,4	11,2
	023	147,9	910	1046	1956	13,2	3,4
Dorstfelder Brücke	020	225,9	6326	6298	12624	55,9	22,0
	031	222,9	2094	1944	4038	18,1	7,0
	032	163,9	2350	2479	4829	29,5	8,4
	033	243,1	3512	3368	6880	28,3	12,0
Dorstfeld	030	629,9	7956	7791	15747	25,0	27,5
Innenstadt-West		1410,4	28158	25619	53777	38,1	93,8
	041	329,0	4150	4104	8254	25,1	14,4
	042	108,1	2139	2265	4404	40,7	7,7
	043	29,9	2884	2866	5750	192,3	10,0
Hafen	040	468,0	9173	9235	18408	39,3	32,1
	051	62,2	4307	4175	8482	136,4	14,8
	052	15,9	1975	2057	4032	253,6	7,0
	053	104,0	4000	4024	8024	77,2	14,0
	054	140,2	2491	2669	5160	36,8	9,0
Nordmarkt	050	322,3	12773	12925	25698	79,7	44,8
	061	49,8	3732	4211	7943	159,5	13,9
	062	606,8	1804	2229	4033	6,6	7,0
Borsigplatz	060	656,7	5536	6440	11976	18,2	20,9
Innenstadt-Nord		1447,0	27482	28600	56082	38,8	97,8
Kaiserbrunnen-West	071	81,6	4584	3919	8503	104,2	14,8
Kaiserbrunnen-Mitte	072	111,6	3671	3132	6803	61,0	11,9
Kaiserbrunnen-Körne	073	180,9	4819	3702	8521	47,1	14,9
Kaiserbrunnen	070	374,1	13074	10753	23827	63,7	41,6
Westfalendamm-Nordwest	081	115,6	1934	1602	3536	30,6	6,2
Westfalendamm-Nordost	082	143,3	3736	3015	6751	47,1	11,8
Westfalendamm-Südwest	083	87,1	2383	1918	4301	49,4	7,5
Westfalendamm-Südost	084	108,3	1213	999	2212	20,4	3,9
Westfalendamm	080	454,3	9266	7534	16800	37,0	29,3
Ruhrallee-West	091	125,6	4102	3355	7457	59,4	13,0
Ruhrallee-Ost	092	170,0	2761	2101	4862	28,6	8,5
Ruhrallee	090	295,6	6863	5456	12319	41,7	21,5
Innenstadt-Ost		1124,0	29203	23743	52946	47,1	92,4
Innenstadt-Gesamt	0	3981,4	84843	77962	162805	40,9	284,0

## 8. Stadtbezirke und stat. Bezirke, Fläche, Bevölkerung, Bevölkerungsdichte und Bevölkerungsverteilung AM 31.12.1987

Stadtbezirke Statistische Bezirke	Nr. UBZ	Gebiets- Fläche in ha	Bevölkerung			auf 1 ha kommen Einwohner	von 1000 Einwohner wohnen in
			weiblich	männlich	insgesamt		
1	2	3	4	5	6	7	8
	111	463,7	2416	2266	4682	10,1	8,2
	112	250,3	1873	1677	3550	14,2	6,2
Brechten	110	714,0	4289	3943	8232	11,5	14,4
	121	69,2	1955	1802	3757	54,3	6,6
	122	261,6	1829	1775	3604	13,8	6,3
	123	219,4	5683	5332	11015	50,2	19,2
	124	198,7	869	817	1686	8,5	2,9
Eving	120	748,9	10336	9726	20062	26,8	35,0
Holthausen	130	495,3	275	311	586	1,2	1,0
Lindenhorst	140	328,3	1816	2105	3921	11,9	6,8
Stadtbezirk Eving	1	2286,6	16716	16085	32801	14,3	57,2
Derne-West	211	187,4	491	519	1010	5,4	1,8
Derne-Ost	212	206,4	2814	2771	5585	27,1	9,7
Derne	210	393,8	3305	3290	6595	16,7	11,5
Level	221	201,4	283	302	585	2,9	1,0
Hstedde	222	227,2	879	796	1675	7,4	2,9
Hstedde	220	428,6	1162	1098	2260	5,3	3,9
Kirchderne-West	231	124,8	1334	1219	2553	20,5	4,5
Kirchderne-Ost	232	129,9	754	678	1432	11,0	2,5
Kirchderne	230	254,7	2088	1897	3985	15,6	7,0
Kurl-Nord	241	128,0	610	538	1148	9,0	2,0
Kurl-Süd	242	292,4	1297	1239	2536	8,7	4,4
Husen-Nord	243	44,9	262	296	558	12,4	1,0
Husen-Süd	244	164,5	1128	1084	2212	13,4	3,9
Kurl-Husen	240	629,8	3297	3157	6454	10,2	11,3
Lanstrop-West	251	256,1	2050	1878	3928	15,3	6,9
Lanstrop-Ost	252	471,5	692	676	1368	2,9	2,4
Lanstrop	250	727,6	2742	2554	5296	7,3	9,2
Scharnhorst-Nord	261	155,8	1758	1625	3383	21,7	5,9
Scharnhorst-West	262	190,3	1881	1874	3755	19,7	6,5
Scharnhorst-Süd	263	102,8	782	811	1593	15,5	2,8
Scharnhorst-Alt	260	448,9	4421	4310	8731	19,4	15,2
Scharnhorst-Ost	270	284,6	7589	6826	14415	50,7	25,1
Stadtbezirk Scharnhorst	2	3168,0	24604	23132	47736	15,1	83,3
Assein-Nord	311	218,3	1557	1374	2931	13,4	5,1
Assein-Dorf	312	49,6	647	614	1261	25,4	2,2
Assein-Hellweg	313	44,3	580	534	1114	25,1	1,9
Kolonie Holstein	314	328,8	1242	1090	2332	7,1	4,1
Kolonie Neuasseln	315	182,7	486	428	914	5,0	1,6
Assein	310	823,7	4512	4040	8552	10,4	14,9
Brackeler Feld	321	325,5	1484	1257	2741	8,4	4,8
Westheck	322	146,9	2434	2028	4462	30,4	7,8
Reichshof	323	44,8	1990	1772	3762	84,0	6,6
Dorf	324	68,2	1512	1336	2848	41,8	5,0
Hellweg	325	42,8	571	564	1135	26,5	2,0
Knappschafts-Krankenhaus	326	51,4	1073	1007	2080	40,5	3,6
Bahnhof	327	204,9	956	835	1791	8,7	3,1
Funkturm	328	94,8	1752	1431	3183	33,6	5,6
Brackel	320	979,3	11772	10230	22002	22,5	38,4
Wambel-Nord	331	170,0	1332	1235	2567	15,1	4,5
Wambel-Süd	332	76,2	1629	1399	3028	39,7	5,3
Pferderennbahn	333	110,2	239	177	416	3,8	0,7
Wambel	330	356,4	3200	2811	6011	16,9	10,5



8. Stadtbezirke und stat. Bezirke, Fläche, Bevölkerung, Bevölkerungsdichte und Bevölkerungsverteilung AM 31.12.1987							
Stadtbezirke Statistische Bezirke	Nr. UBZ	Gebiets- Fläche in ha	Bevölkerung			auf 1 ha kommen Einwohner	von 1000 Einwohner wohnen in
			weiblich	männlich	insgesamt		
1	2	3	4	5	6	7	8
Wickede-Nord	341	331,0	3566	3100	6666	20,1	11,6
Wickede-Dorf	342	84,2	2072	1921	3993	47,4	7,0
Wickede-Ost	343	58,0	1627	1488	3115	53,7	5,4
Wickede-Flughafen	344	406,4	1262	1160	2422	6,0	4,2
Wickede	340	879,6	8527	7669	16196	18,4	28,3
Stadtbezirk Brackel	3	2939,0	28011	24750	52761	18,0	92,0
Aplerbeck-Nord I	411	128,9	1374	1250	2624	20,4	4,6
Aplerbeck-nord II	412	121,3	2149	1978	4127	34,0	7,2
Aplerbeck I	413	99,4	1929	1722	3651	36,7	6,4
Aplerbeck II	414	91,8	1349	1200	2549	27,8	4,4
Aplerbecker Mark I	415	101,1	1846	1573	3419	33,8	6,0
Aplerbecker Mark II	416	164,7	2257	2076	4333	26,3	7,6
Aplerbecker Mark III	417	165,3	746	670	1416	8,6	2,5
Aplerbeck	410	872,5	11650	10469	22119	25,4	38,6
Berghofen I	421	199,8	3397	3065	6462	32,3	11,3
Berghofen II	422	101,9	1428	1313	2741	26,9	4,8
Berghofer-Mark	423	202,5	1052	984	2036	10,1	3,6
Berghofen	420	504,2	5877	5362	11239	22,3	19,6
Schüren I	431	214,6	1933	1675	3608	16,8	6,3
Schüren II	432	171,0	2058	1793	3851	22,5	6,7
Schüren	430	385,6	3991	3468	7459	19,3	13,0
Sölde I	441	190,7	2234	1945	4179	21,9	7,3
Sölde II	442	47,7	1060	968	2028	42,5	3,5
Sölde	440	238,4	3294	2913	6207	26,0	10,8
Sölderholz	451	315,9	1596	1510	3106	9,8	5,4
Lichtendorf	452	182,4	1381	1380	2761	15,1	4,8
Sölderholz	450	498,3	2977	2890	5867	11,8	10,2
Stadtbezirk Aplerbeck	4	2499,0	27789	25102	52891	21,2	92,3
Benninghofen	511	78,8	2182	1644	3826	48,6	6,7
Benninghofen-Loh	512	158,8	2012	1842	3854	24,3	6,7
Benninghofen	510	237,6	4194	3486	7680	32,3	13,4
Hacheney-West	521	55,9	467	481	948	17,0	1,7
Hacheney-Ost	522	74,2	425	357	782	10,5	1,4
Hacheney	520	129,1	892	838	1730	13,4	3,0
Hörde-Nord	531	141,0	3922	3322	7244	51,4	12,6
Hörde-Mitte	532	153,6	1895	1724	3619	23,6	6,3
Nörde-West	533	160,2	1954	1717	3671	22,9	6,4
Nörde-Süd	534	82,8	3393	3134	6527	78,8	11,4
Hörde-Südost	535	90,1	2049	1756	3805	42,2	6,6
Hörde	530	627,7	13213	11653	24866	39,6	43,4
Höchsten	541	262,7	1159	1145	2304	8,8	4,0
Holzen	542	536,3	3124	2946	6070	11,3	10,6
Holzen	540	799,0	4283	4091	8374	10,5	14,6
Syburg	551	626,9	397	428	825	1,3	1,4
Buchholz	552	194,6	314	240	554	2,8	1,0
Syburg	550	821,5	711	668	1379	1,7	2,4
Wellinghofen-Nord	561	96,5	1661	1444	3105	32,2	5,4
Wellinghofen-Süd	562	96,8	2044	1662	3706	38,3	6,5
Wellinghofen	560	193,3	3705	3106	6811	35,2	11,9
Wichlinghofen	570	168,4	1366	1149	2515	14,9	4,4
Stadtbezirk Hörde	5	2977,6	28364	24991	53355	17,9	93,1

## 8. Stadtbezirke und stat. Bezirke, Fläche, Bevölkerung, Bevölkerungsdichte und Bevölkerungsverteilung AM 31.12.1987

Stadtbezirke Statistische Bezirke	Nr. UBZ	Gebiets- Fläche in ha	Bevölkerung			auf 1 ha kommen Einwohner	von 1000 Einwohner wohnen in
			weiblich	männlich	insgesamt		
1	2	3	4	5	6	7	8
Schönau	611	39,0	620	521	1141	29,3	2,0
Barop-Nordwest	612	20,0	292	294	586	29,3	1,0
Barop-Nordost	613	97,7	1946	1768	3714	38,0	6,5
Barop-Südwest	614	27,5	816	674	1490	54,2	2,6
Barop-Südost	615	13,5	267	185	452	33,5	0,8
Barop	610	197,7	3941	3442	7383	37,3	12,9
Bittermark	620	364,3	1080	1044	2124	5,8	3,7
Brüninghausen	631	125,0	486	447	933	7,5	1,6
Renninghausen	632	87,3	1756	1392	3148	36,1	5,5
Brüninghausen	630	212,3	2242	1839	4081	19,2	7,1
Eichlinghofen	641	252,8	1973	2100	4073	16,1	7,1
Universität	642	291,1	1000	1605	2605	8,9	4,5
Salingen	643	122,2	76	85	161	1,3	0,3
Eichlinghofen	640	666,1	3049	3790	6839	10,3	11,9
Hombruch-Nord	651	82,5	3146	2847	5993	72,6	10,5
Hombruch-Süd	652	110,6	2937	2494	5431	49,1	9,5
Kleinhoithausen	653	29,7	714	560	1274	42,9	2,2
Hombruch-Mitte	650	222,8	6797	5901	12698	57,0	22,1
Persebeck	661	208,2	1126	1046	2172	10,4	3,8
Kruckel	662	70,7	508	506	1014	14,3	1,8
Schnee	663	244,7	315	283	598	2,4	1,0
Hombruch-Südwest	660	523,6	1949	1835	3784	7,2	6,6
Großholthausen	671	219,4	118	123	241	1,1	0,4
Löttringhausen-Nord	672	39,5	876	753	1629	41,2	2,8
Kirchhörde-West	673	64,0	439	455	894	14,0	1,6
Kirchhörde-Ost	674	77,5	1331	1115	2446	31,6	4,3
Löttringhausen-Ost	675	125,3	1041	1114	2155	17,2	3,8
Löttringhausen-West	676	35,9	626	540	1166	32,5	2,0
Löttringhausen-Süd	677	101,7	354	321	675	6,6	1,2
Schanze	678	89,5	129	126	255	2,8	0,4
Kirchhörde	670	758,8	4914	4547	9461	12,5	16,5
Homburgpark	681	146,6	512	248	760	5,2	1,3
Ucklenberg	682	213,3	2159	1759	3918	18,4	6,8
Ucklenberg	680	359,9	2671	2007	4678	13,0	8,2
Menglinghausen	690	183,9	1198	1127	2325	12,6	4,1
Stadtbezirk Hombruch	6	3489,4	27841	25532	53373	15,3	93,1
Bövinghausen	710	249,1	3147	2933	6080	24,4	10,6
Xley	720	160,5	1790	1658	3448	21,5	6,0
Holte-Kreta	731	90,4	814	689	1503	16,6	2,6
Deipenbeck	732	134,1	2459	2127	4586	34,2	8,0
Lütgendortmund-Mitte	733	153,9	2777	2512	5289	34,4	9,2
Lütgendortmund-Ost	734	198,7	3562	3322	6884	34,6	12,0
Lütgendortmund-West	735	52,2	892	911	1803	34,5	3,1
Somborn	736	91,0	302	335	637	7,0	1,1
Lütgendortmund	730	720,3	10806	9896	20702	28,7	36,1
Marten-Germania	741	129,8	2089	1793	3882	29,9	6,8
Marten	742	294,2	2759	2591	5350	18,2	9,3
Marten	740	424,0	4848	4384	9232	21,8	16,1
Oespel	750	415,2	2010	2089	4099	9,9	7,1
Westrich	760	265,2	1297	1231	2528	9,5	4,4
Stadtbezirk Lütgendortmund	7	2234,3	23898	22191	46089	20,6	80,4

8. Stadtbezirke und stat. Bezirke, Fläche, Bevölkerung, Bevölkerungsdichte und Bevölkerungsverteilung AM 31.12.1987

Stadtbezirke Statistische Bezirke	Nr. UBZ	Gebiets- Fläche in ha	Bevölkerung			auf 1 ha kommen Einwohner	von 1000 Einwohner wohnen in
			weiblich	männlich	insgesamt		
1	2	3	4	5	6	7	8
Deusen	810	311,7	792	758	1550	5,0	2,7
Mailoh	821	258,5	2764	2526	5290	20,5	9,2
Erpinghof	822	132,1	1418	1348	2766	20,9	4,8
Wischlingen	823	104,7	629	636	1265	12,1	2,2
Huckarde-Mitte	824	61,3	1344	1232	2576	42,0	4,5
Huckarde-Ost	825	52,9	1388	1261	2649	50,1	4,6
Huckarde	820	609,5	7543	7003	14546	23,9	25,4
Jungferntal	831	98,5	3003	2712	5715	58,0	10,0
Rahn	832	116,6	683	771	1454	12,5	2,5
Jungferntal	830	215,1	3686	3483	7169	33,3	12,5
Alt-Kirchlinde	841	137,7	1648	1626	3274	23,8	5,7
Kirchlinde-West	842	48,4	1489	1349	2838	58,6	5,0
Hangeney	843	152,7	2101	1888	3989	26,1	7,0
Kirchlinde	840	338,8	5238	4863	10101	29,8	17,6
Stadtbezirk Huckarde	8	1475,1	17259	16107	33366	22,6	58,2
Bodelschwingh	910	355,2	3077	2872	5949	16,7	10,4
Brüninghausen	921	186,7	172	165	337	1,8	0,6
Mengeder Heide	922	236,4	1391	1184	2575	10,9	4,5
Mengede	923	174,1	2113	2003	4116	23,6	7,2
Alte Kolonie	924	72,3	1865	1870	3735	51,7	6,5
Mengede	920	669,5	5541	5222	10763	16,1	18,8
Nette	930	272,1	3729	3483	7212	26,5	12,6
Oestrich	940	246,4	3117	2940	6057	24,6	10,6
Groppenbruch	951	245,5	153	126	279	1,1	0,5
Schwieringhausen	952	113,5	78	78	156	1,4	0,3
Ellinghausen	953	487,6	63	55	118	0,2	0,2
Niedernette	954	177,4	46	53	99	0,6	0,2
Schwieringhausen	950	1024,0	340	312	652	0,6	1,1
Westerfilde	960	292,9	3897	3581	7478	25,5	13,0
Stadtbezirk Mengede	9	2870,1	19701	18410	38111	13,3	66,5
Außenstadt zusammen		24035,5	214183	196300	410483	17,1	716,0
Dortmund insgesamt		28020,4	299026	274262	573288	20,5	1000,0

9. BEVÖLKERUNG NACH DEM ALTER  
(31.12.1987)

Geburtsjahr	männlich	weiblich	zusammen	Geburtsjahr	männlich	weiblich	zusammen
1987	2 890	2 765	5 655	1937	4 499	4 458	8 957
1986	2 759	2 614	5 373	1936	4 520	4 311	8 831
1985	2 466	2 466	4 932	1935	4 455	4 405	8 860
1984	2 554	2 411	4 965	1934	4 219	4 215	8 434
1983	2 579	2 467	5 046	1933	3 349	3 412	6 761
1982	2 671	2 599	5 270	1932	3 330	3 386	6 716
1981	2 735	2 567	5 302	1931	3 678	3 698	7 376
1980	2 590	2 485	5 075	1930	4 197	4 094	8 291
1979	2 485	2 386	4 871	1929	3 982	3 998	7 980
1978	2 576	2 457	5 033	1928	3 996	4 076	8 072
1977	2 526	2 366	4 892	1927	3 543	3 935	7 478
1976	2 515	2 494	5 009	1926	3 212	4 093	7 305
1975	2 512	2 386	4 898	1925	3 098	4 196	7 294
1974	2 549	2 387	4 936	1924	2 675	3 985	6 660
1973	2 806	2 715	5 521	1923	2 523	3 993	6 516
1972	3 105	2 919	6 024	1922	2 785	4 250	7 035
1971	3 488	3 388	6 876	1921	2 634	4 390	7 024
1970	3 397	3 277	6 674	1920	2 442	4 151	6 593
1969	4 158	4 096	8 254	1919	1 710	3 014	4 724
1968	4 465	4 366	8 831	1918	1 242	2 134	3 376
1967	4 522	4 404	8 926	1917	1 087	1 995	3 082
1966	5 011	4 768	9 779	1916	1 126	2 138	3 264
1965	5 209	4 686	9 895	1915	1 465	2 788	4 253
1964	5 176	4 742	9 918	1914	1 777	3 381	5 158
1963	5 520	4 801	10 321	1913	1 679	3 428	5 107
1962	4 997	4 685	9 682	1912	1 515	3 223	4 738
1961	4 938	4 597	9 535	1911	1 404	2 986	4 390
1960	5 148	4 605	9 753	1910	1 181	2 962	4 143
1959	5 130	4 323	9 453	1909	1 211	2 921	4 132
1958	5 008	4 305	9 313	1908	1 086	2 706	3 792
1957	4 905	4 047	8 952	1907	972	2 470	3 442
1956	4 597	4 137	8 734	1906	825	2 177	3 002
1955	4 405	4 021	8 426	1905 u. früher	3 248	9 966	13 214
1954	4 351	4 040	8 391				
1953	4 258	3 937	8 195				
1952	4 212	3 896	8 108				
1951	3 937	3 557	7 494				
1950	3 947	3 618	7 565				
1949	3 926	3 614	7 540				
1948	3 803	3 449	7 252				
1947	3 345	3 134	6 479				
1946	3 242	3 087	6 329	Insgesamt	274 262	299 026	573 288
1945	2 905	2 784	5 689				
1944	3 633	3 518	7 151				
1943	3 452	3 532	6 984				
1942	3 630	3 570	7 200				
1941	4 200	4 284	8 484				
1940	4 664	4 671	9 335				
1939	4 919	4 702	9 621				
1938	4 781	4 566	9 347				

10. BEVÖLKERUNG NACH ALTERSGRUPPEN  
(31. 12. 1987)

Altersgruppe	Männer	Frauen	Einwohner insgesamt	Von jeweils 1.000 waren in der Altersgruppe			Von 1.000 jeder Alters- gruppen waren		
				Männer	Frauen	insges.	Männer	Frauen	insges.
bis unter 6 Jahren	15 919	15 322	31 241	58,0	51,2	54,5	510	490	1 000
von 6 bis unter 10 Jahren	10 386	9 895	20 281	37,9	33,1	35,4	512	488	1 000
von 10 bis unter 14 Jahren	10 102	9 633	19 735	36,8	32,2	34,4	512	488	1 000
von 14 bis unter 15 Jahren	2 806	2 715	5 521	10,2	9,0	9,6	508	492	1 000
von 15 bis unter 16 Jahren	3 105	2 919	6 024	11,3	9,8	10,5	515	485	1 000
von 16 bis unter 18 Jahren	6 885	6 665	13 550	25,1	22,3	23,6	508	492	1 000
von 18 bis unter 20 Jahren	8 623	8 462	17 085	31,4	28,3	31,5	505	495	1 000
von 20 bis unter 21 Jahren	4 522	4 404	8 926	16,5	14,7	15,6	507	493	1 000
bis unter 5 Jahren	13 248	12 723	25 971	48,3	42,5	45,3	510	490	1 000
von 5 bis unter 10 Jahren	13 057	12 494	25 551	47,6	41,8	44,6	511	489	1 000
von 10 bis unter 15 Jahren	12 908	12 348	25 256	47,1	41,3	44,1	511	489	1 000
von 15 bis unter 20 Jahren	18 613	18 046	36 659	67,9	60,3	63,9	508	492	1 000
von 20 bis unter 25 Jahren	25 438	23 401	48 839	92,8	78,3	85,2	521	479	1 000
von 25 bis unter 30 Jahren	25 221	22 515	47 736	92,0	75,3	83,3	528	472	1 000
von 30 bis unter 35 Jahren	22 516	20 182	42 698	82,1	67,5	74,5	527	473	1 000
von 35 bis unter 40 Jahren	19 825	18 134	37 959	72,3	60,6	66,2	522	478	1 000
von 40 bis unter 45 Jahren	16 577	16 055	32 632	60,4	53,7	56,9	508	492	1 000
von 45 bis unter 50 Jahren	22 194	21 793	43 987	80,9	72,9	76,7	505	495	1 000
von 50 bis unter 55 Jahren	21 042	20 801	41 843	76,7	69,6	73,0	503	497	1 000
von 55 bis unter 60 Jahren	19 183	19 252	38 435	69,9	64,4	67,0	499	501	1 000
von 60 bis unter 65 Jahren	15 051	20 202	35 253	54,9	67,6	61,5	427	573	1 000
von 65 bis unter 70 Jahren	10 813	17 939	28 752	39,4	60,0	50,2	376	624	1 000
von 70 bis unter 75 Jahren	7 134	13 730	20 864	26,0	45,9	36,4	342	658	1 000
von 75 bis unter 80 Jahren	6 397	14 798	21 195	23,3	49,5	37,0	302	698	1 000
von 80 und älter	5 045	14 613	19 658	18,4	48,8	34,2	257	743	1 000
<b>I n s g e s a m t</b>	<b>274 262</b>	<b>299 026</b>	<b>573 288</b>	<b>1 000</b>	<b>1 000</b>	<b>1 000</b>	<b>478</b>	<b>522</b>	<b>1 000</b>

11. BEVÖLKERUNG NACH DEM FAMILIENSTAND  
(31.12.1987)

Von der Bevölkerung waren	ledig	verheiratet	verwitwet	geschieden	insgesamt
männlich	115 768	137 013	8 924	12 557	274 262
weiblich	93 365	140 055	50 962	14 644	299 026
<b>I n s g e s a m t</b>	<b>209 133</b>	<b>277 068</b>	<b>59 886</b>	<b>27 201</b>	<b>573 288</b>
Von 1.000 Einwohnern waren					
männlich	201	239	16	22	478
weiblich	163	244	89	26	522
<b>I n s g e s a m t</b>	<b>364</b>	<b>483</b>	<b>105</b>	<b>48</b>	<b>1 000</b>
Von 1.000 Männern bzw. Frauen waren					
männlich	421	500	33	46	1 000
weiblich	312	468	171	49	1 000
<b>I n s g e s a m t</b>	<b>365</b>	<b>483</b>	<b>105</b>	<b>47</b>	<b>1 000</b>

12. BEVÖLKERUNG NACH DEN KONFESSIONEN  
(31.12.1987)

Von der Bevölkerung waren	evangelisch	röm.-kath.	jüdisch	sonstige und ohne	zusammen
männlich	120 389	93 753	84	60 036	274 262
weiblich	146 862	108 964	130	43 070	299 026
<b>I n s g e s a m t</b>	<b>267 251</b>	<b>202 717</b>	<b>214</b>	<b>103 106</b>	<b>573 288</b>
Von 1.000 Einwohnern waren					
männlich	210	164	-	105	479
weiblich	256	190	-	75	521
<b>I n s g e s a m t</b>	<b>466</b>	<b>354</b>	<b>-</b>	<b>180</b>	<b>1 000</b>
Von 1.000 jeder Konf. waren					
männlich	450	462	393	582	478
weiblich	550	538	607	418	522
<b>I n s g e s a m t</b>	<b>1 000</b>	<b>1 000</b>	<b>1 000</b>	<b>1 000</b>	<b>1 000</b>

13. EHESCHLIESSUNGEN NACH DEM FAMILIENSTAND

M ä n n e r	F r a u e n							
	ledig		verwitwet		geschieden		insgesamt	
	absolut	vT	absolut	vT	absolut	vT	absolut	vT
ledig	2 388	666	17	5	314	88	2 719	759
verwitwet	17	5	19	5	51	14	87	24
geschieden	338	94	15	4	426	119	779	217
insgesamt	2 743	765	51	14	791	221	3 585	1 000

14. EHESCHLIESSUNGEN NACH DEN KONFESSIONEN

Konfession des Mannes	Konfession der Frau									
	evangelisch		katholisch		jüdisch		sonstige		insgesamt	
	absolut	vT	absolut	vT	absolut	vT	absolut	vT	absolut	vT
evangelisch	859	240	562	156	-	-	103	29	1 524	425
katholisch	579	162	597	166	-	-	89	25	1 265	353
jüdisch	-	-	1	-	-	-	-	-	1	-
sonstige	324	90	197	56	1	-	273	76	795	222
insgesamt	1 762	492	1 357	378	1	-	465	130	3 585	1 000

15. EHESCHLIESSUNGEN NACH DEM ALTER DER EHESCHLIESSENDEN

Altersgruppe des Mannes	Altersgruppe der Frau										insgesamt
	bis unter 20 Jahren	von 20 bis unter 25 Jahren	von 25 bis unter 30 Jahren	von 30 bis unter 35 Jahren	von 35 bis unter 40 Jahren	von 40 bis unter 45 Jahren	von 45 bis unter 50 Jahren	von 50 bis unter 55 Jahren	von 55 bis unter 60 Jahren	von 60 und älter	
<b>absolut</b>											
bis unter 20 Jahren	27	18	1	-	1	-	-	-	-	-	47
von 20 bis unter 25 Jahren	130	604	88	15	2	1	-	-	-	-	840
von 25 bis unter 30 Jahren	41	571	553	88	19	4	1	-	-	-	1 277
von 30 bis unter 35 Jahren	6	133	280	163	48	10	2	-	-	-	642
von 35 bis unter 40 Jahren	2	35	67	89	52	16	15	2	-	-	278
von 40 bis unter 45 Jahren	-	13	23	45	53	30	12	7	-	-	183
von 45 bis unter 50 Jahren	2	5	12	20	21	26	30	6	4	1	127
von 50 bis unter 55 Jahren	-	4	5	5	9	17	20	17	6	1	84
von 55 bis unter 60 Jahren	-	1	2	2	1	3	8	11	7	2	37
von 60 und älter	-	-	1	1	3	3	10	18	10	24	70
<b>insgesamt</b>	208	1 384	1 032	428	209	110	98	61	27	28	3 585
<b>in vT der Eheschließenden</b>											
bis unter 20 Jahren	8	5	-	-	-	-	-	-	-	-	13
von 20 bis unter 25 Jahren	36	168	25	4	1	-	-	-	-	-	234
von 25 bis unter 30 Jahren	11	159	154	25	5	1	-	-	-	-	356
von 30 bis unter 35 Jahren	2	37	78	45	13	3	1	-	-	-	179
von 35 bis unter 40 Jahren	1	10	19	25	15	4	4	1	-	-	78
von 40 bis unter 45 Jahren	-	4	6	13	15	8	3	2	-	-	51
von 45 bis unter 50 Jahren	1	1	3	6	6	7	8	2	1	-	35
von 50 bis unter 55 Jahren	-	1	1	1	3	5	6	5	2	-	24
von 55 bis unter 60 Jahren	-	-	1	1	-	1	2	3	2	1	10
von 60 und älter	-	-	-	-	1	1	3	5	3	7	20
<b>insgesamt</b>	58	386	288	119	58	31	27	17	8	8	1 000



16. URTEILE IN EHE SACHEN SEIT 1951

Jahr	Scheidung	Aufhebung	Nichtigkeit	insgesamt
1951	572	11	3	586
1952	636	8	4	648
1953	620	11	4	635
1954	688	10	3	701
1955	621	3	2	626
1956	588	3	2	593
1957	614	4	2	620
1958	648	4	3	655
1959	704	4	5	713
1960	698	5	2	705
1961	696	4	2	702
1962	673	2	-	675
1963	637	5	2	644
1964	750	-	-	750
1965	843	1	2	846
1966	842	-	2	844
1967	911	1	-	912
1968	907	3	1	911
1969	973	-	1	974
1970	1 039	2	1	1 042
1971	1 169	1	-	1 170
1972	1 184	-	1	1 185
1973	1 217	1	-	1 218
1974	1 191	-	-	1 191
1975	1 373	1	1	1 375
1976	1 521	1	1	1 523
1977	895	-	1	896
1978	942	1	-	943
1979	1 154	-	1	1 155
1980	1 259	-	1	1 260
1981	1 556	2	-	1 558
1982	1 432	1	-	1 433
1983	1 637	1	-	1 638
1984	1 461	-	-	1 461
1985	1 645	1	-	1 646
1986	1 287	-	1	1 288
1987	1 578	-	-	1 578

17. URTEILE IN EHE SACHEN NACH DEM KLÄGER

Urteile	K l ä g e r						insgesamt
	M a n n		F r a u		von beiden beantragt	vom Staatsanwalt beantragt	
	ohne Zustimmung der Frau	mit Zustimmung der Frau	ohne Zustimmung des Mannes	mit Zustimmung des Mannes			
Scheidung	77	413	179	774	134	1	1 578
Aufhebung	-	-	-	-	-	-	-
Nichtigkeit	-	-	-	-	-	-	-
<b>I n s g e s a m t</b>	<b>77</b>	<b>413</b>	<b>179</b>	<b>774</b>	<b>134</b>	<b>1</b>	<b>1 578</b>

18. EHELÖSUNGEN NACH DEM ALTER DER GESCHIEDENEN

Alter des geschiedenen Mannes (Jahre)	Alter der geschiedenen Frau (Jahre)									Insgesamt
	unter 20	von 20 bis unt. 25	von 25 bis unt. 30	von 30 bis unt. 35	von 35 bis unt. 40	von 40 bis unt. 45	von 45 bis unt. 50	von 50 bis unt. 60	60 und älter	
unter 20	-	1	1	-	-	-	-	-	-	2
von 20 bis unter 25	2	45	18	3	1	-	-	-	-	69
von 25 bis unter 30	2	86	153	30	8	4	1	2	1	287
von 30 bis unter 35	1	26	141	148	19	4	2	1	1	343
von 35 bis unter 40	-	4	34	124	93	26	3	-	-	284
von 40 bis unter 45	1	1	7	19	86	55	9	7	-	185
von 45 bis unter 50	-	2	3	12	29	72	75	19	4	216
von 50 bis unter 60	-	1	-	6	8	15	61	55	5	151
60 und älter	-	-	-	1	1	2	6	17	14	41
<b>Insgesamt</b>	<b>6</b>	<b>166</b>	<b>357</b>	<b>343</b>	<b>245</b>	<b>178</b>	<b>157</b>	<b>101</b>	<b>25</b>	<b>1 578</b>

19. EHELÖSUNGSGRÜNDE<sup>1)</sup> UND DAUER DER EHEN

	Ehelösungen zus.	Jahre									25 u. m.
		bis unter 1	1 bis unter 2	2 bis unter 3	3 bis unter 4	4 bis unter 5	5 bis unter 10	10 bis unter 15	15 bis unter 20	20 bis unter 25	
Scheidung	1 578	12	58	97	108	133	394	275	197	147	157
Aufhebung	-	-	-	-	-	-	-	-	-	-	-
Nichtigkeit	-	-	-	-	-	-	-	-	-	-	-
<b>Insgesamt</b>	<b>1 578</b>	<b>12</b>	<b>58</b>	<b>97</b>	<b>108</b>	<b>133</b>	<b>394</b>	<b>275</b>	<b>197</b>	<b>147</b>	<b>157</b>

1) Maßgebend für die Statistik ist der Tag der Rechtskraft des Scheidungsurteils.

20. EHELÖSUNGEN<sup>1)</sup> NACH DER KINDERZAHL UND NACH DEN GRÜNDEN

	Ehe- lösungen zusammen	davon mit ... Kindern									Kinderzahl zusammen
		0	1	2	3	4	5	6	7	8 und mehr	
Scheidung	1 578	769	531	230	35	8	3	1	-	1	1 157
Aufhebung	-	-	-	-	-	-	-	-	-	-	-
Nichtigkeit	-	-	-	-	-	-	-	-	-	-	-
<b>Insgesamt</b>	<b>1 578</b>	<b>769</b>	<b>531</b>	<b>230</b>	<b>35</b>	<b>8</b>	<b>3</b>	<b>1</b>	<b>-</b>	<b>1</b>	<b>1 157</b>

1) Maßgebend für die Statistik ist der Tag der Rechtskraft des Scheidungsurteils.

21. EHELÖSUNGEN NACH DER HÖHE DES STREITWERTES

	Streitwert in DM						insgesamt
	bis unter 5,000	5.000 - unter 10,000	10.000 - unter 20,000	20.000 - unter 30,000	30.000 - unter 40,000	40.000 und mehr	
Scheidung	40	822	586	75	22	33	1 578
Aufhebung	-	-	-	-	-	-	-
Nichtigkeit	-	-	-	-	-	-	-
<b>Insgesamt</b>	<b>40</b>	<b>822</b>	<b>586</b>	<b>75</b>	<b>22</b>	<b>33</b>	<b>1 578</b>

# Ehelösungen seit 1946

*Neues Scheidungsrecht ab 1977*

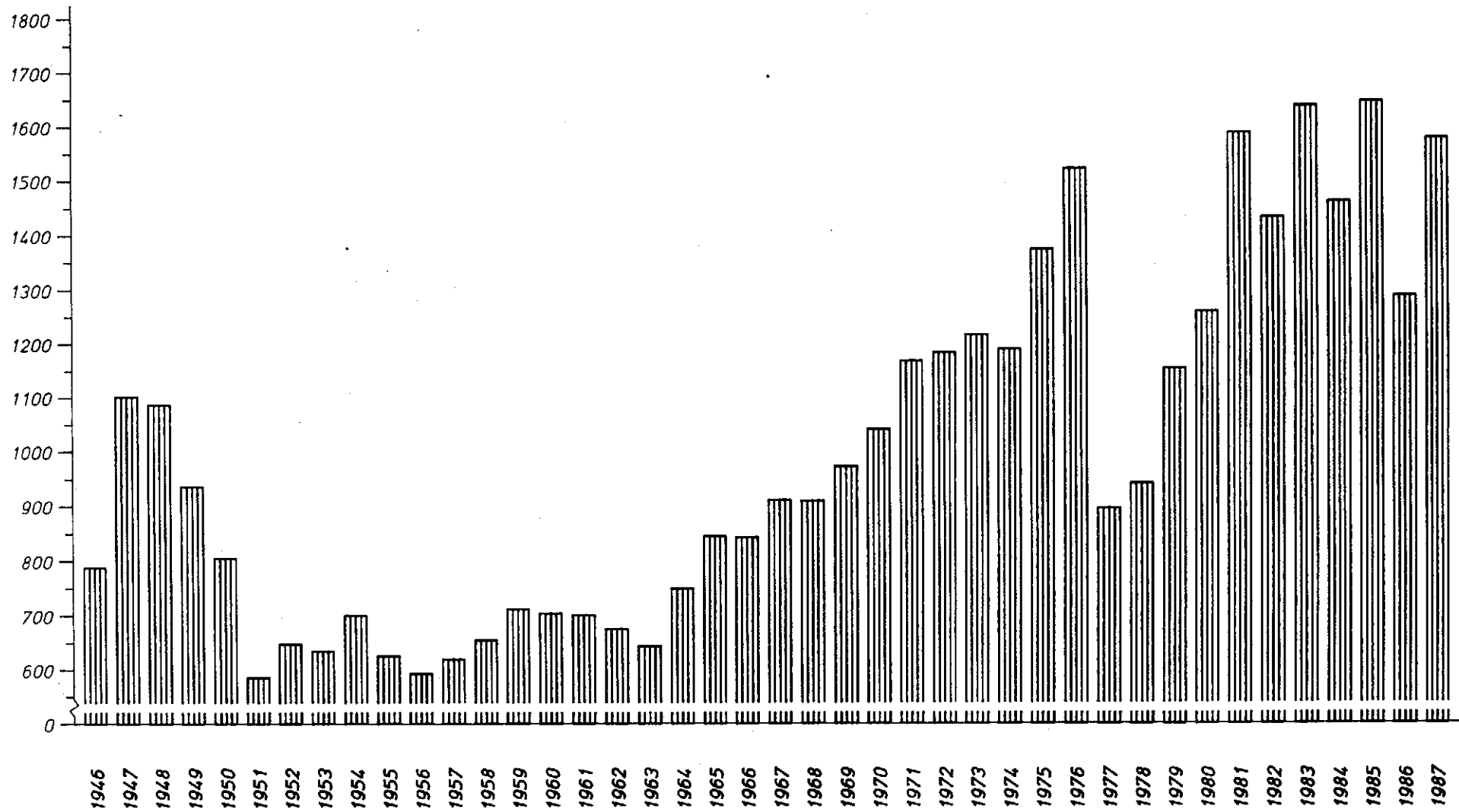

22. LEBEND- UND TOTGEBORENE ORTSANSÄSSIGER MÜTTER

	Lebendgeborene			Totgeborene			
	männlich	weiblich	zusammen	männlich	weiblich	zusammen	
<b><u>in Dortmund geborene</u></b>							
Deutsche	ehe-lich	1 580	1 505	3 085	5	6	11
	nicht ehe-lich	282	283	565	1	-	1
	zusammen	1 862	1 788	3 650	6	6	12
Ausländer	ehe-lich	367	353	720	1	2	3
	nicht ehe-lich	29	26	55	-	-	-
	zusammen	396	379	775	1	2	3
<b><u>auswärts geborene</u></b>							
Deutsche	ehe-lich	531	496	1 027	-	-	-
	nicht ehe-lich	88	67	155	1	-	1
	zusammen	619	563	1 182	1	-	1
Ausländer	ehe-lich	41	38	79	-	-	-
	nicht ehe-lich	-	2	2	-	-	-
	zusammen	41	40	81	-	-	-
<b><u>Geborene insgesamt</u></b>							
	ehe-lich	2 519	2 392	4 911	6	8	14
	nicht ehe-lich	399	378	777	2	-	2
	zusammen	2 918	2 770	5 688	8	8	16
<b>Auf 1.000 der mittleren Jahresbevölkerung</b>		10,7	9,3	9,9	0,02	0,02	0,03

## 23. LEBENDGEBORENE NACH DER KONFESSION DER ELTERN

Konfession des Vaters	Konfession der Mutter				insgesamt
	evangelisch	katholisch	jüdisch	sonstige und ohne Bekenntnis	
evangelisch	1 172	654	-	103	1 929
katholisch	612	848	-	58	1 518
jüdisch	-	-	1	-	1
sonstige und ohne Bekenntnis	304	209	-	950	1 463
ehehlich zusammen	2 088	1 711	1	1 111	4 911
nicht ehehlich (Religion der Mutter)	408	268	-	101	777
insgesamt	2 496	1 979	1	1 212	5 688
in vT aller ehehlich bzw. nicht ehehlich Lebendgeborenen					
evangelisch	239	133	-	21	393
katholisch	125	172	-	12	309
jüdisch	-	-	-	-	-
sonstige und ohne Bekenntnis	62	43	-	193	298
ehehlich zusammen	426	348	-	226	1 000
nicht ehehlich (Religion der Mutter)	525	345	-	130	1 000
insgesamt	439	348	-	213	1 000

24. EHELICH LEBENDGEBORENE NACH ALTERSGRUPPEN DER MUTTER UND NACH DER GEBURTENFOLGE

Altersgruppe der Mütter <sup>1)</sup>	Geburten in der Ehe nach dem Steuerrecht								
	1. Kind	2. Kind	3. Kind	4. Kind	5. Kind	6. Kind	7. Kind	8. Kind und mehr	insgesamt
<b>absolut</b>									
bis unter 20 Jahren	124	18	-	1	-	-	-	-	143
von 20 bis unter 25 Jahren	781	358	59	12	-	1	1	-	1 212
von 25 bis unter 30 Jahren	966	715	205	50	11	3	-	1	1 951
von 30 bis unter 40 Jahren	455	593	286	118	59	21	10	4	1 546
von 40 bis unter 45 Jahren	11	18	14	6	-	4	1	1	55
von 45 und älter	3	1	-	-	-	-	-	-	4
<b>insgesamt</b>	<b>2 340</b>	<b>1 703</b>	<b>564</b>	<b>187</b>	<b>70</b>	<b>29</b>	<b>12</b>	<b>6</b>	<b>4 911</b>
<b>in vT aller ehel. Geburten</b>									
bis unter 20 Jahren	25	4	-	-	-	-	-	-	29
von 20 bis unter 25 Jahren	159	73	12	2	-	-	-	-	247
von 25 bis unter 30 Jahren	197	146	42	10	2	1	-	-	397
von 30 bis unter 40 Jahren	93	121	58	24	12	4	2	1	314
von 40 bis unter 45 Jahren	2	4	3	1	-	1	-	-	11
von 45 und älter	1	-	-	-	-	-	-	-	1
<b>insgesamt</b>	<b>476</b>	<b>347</b>	<b>115</b>	<b>38</b>	<b>14</b>	<b>6</b>	<b>2</b>	<b>1</b>	<b>1 000</b>

25. EHELICH LEBENDGEBORENE ERSTKINDER NACH DEM TAGE DER EHESCHLIESSUNG DER ELTERN

Monat 1987	Erst- kinder insge- samt	Die Ehe war geschlossen vor										
		mehr als 9 Monaten	9 Monaten und weniger									
			zus.	davon vor								
				1. Mon.	2. Mon.	3. Mon.	4. Mon.	5. Mon.	6. Mon.	7. Mon.	8. Mon.	9. Mon.
Januar	176	108	68	6	10	6	8	11	14	4	4	5
Februar	217	128	89	4	8	10	8	21	13	7	5	13
März	220	140	80	8	3	11	14	12	14	9	3	6
April	181	120	61	12	4	6	10	10	6	6	3	4
Mai	223	137	86	7	2	6	9	19	18	5	6	14
Juni	212	123	89	18	3	10	16	11	13	6	5	7
Juli	185	114	71	7	9	9	11	17	8	6	2	2
August	189	118	71	5	6	13	13	19	7	6	2	0
September	206	127	79	3	13	5	10	15	14	5	5	9
Oktober	179	104	75	6	4	6	14	20	18	3	3	1
November	182	113	69	6	11	10	9	14	12	4	2	1
Dezember	170	99	71	7	8	8	5	11	15	7	2	8
<b>insgesamt</b>	<b>2 340</b>	<b>1 431</b>	<b>909</b>	<b>89</b>	<b>81</b>	<b>100</b>	<b>127</b>	<b>180</b>	<b>152</b>	<b>68</b>	<b>42</b>	<b>70</b>
Von 1.000 Erst- kindern waren	1 000	612	388	38	35	43	54	77	65	29	18	30

1) Zugrunde gelegt ist das Geburtsjahr der Mütter (für 1987 sind die bis unter 20 Jahre alten Mütter also 1968 und danach geboren).

## 26. GESTORBENE NACH GESCHLECHT, FAMILIENSTAND UND KONFESSION

M o n a t		Familienstand				Konfession			
		ledig	verh.	verw.	gesch.	evgl.	kath.	sonst.u. ohne Bek.	zusammen
Januar	m	26	202	68	17	154	109	50	313
	w	26	66	213	15	163	117	40	320
Februar	m	21	181	71	20	147	102	44	293
	w	26	58	201	14	161	108	30	299
März	m	21	218	59	17	156	93	66	315
	w	24	70	192	16	166	113	23	302
April	m	28	213	64	12	162	99	56	317
	w	22	77	185	12	160	110	26	296
Mai	m	31	184	67	19	158	101	42	301
	w	31	73	201	15	177	123	20	320
Juni	m	24	203	50	12	140	98	51	289
	w	26	71	215	22	199	106	29	334
Juli	m	24	198	60	16	149	98	51	298
	w	35	66	188	16	167	117	21	305
August	m	27	195	52	16	146	96	48	290
	w	21	88	208	18	187	121	27	335
September	m	38	180	41	22	145	86	50	281
	w	20	78	187	10	168	101	26	295
Oktober	m	22	217	67	11	158	109	50	317
	w	20	74	190	12	159	107	30	296
November	m	28	173	55	18	139	91	44	274
	w	23	67	187	9	151	106	29	286
Dezember	m	32	240	72	19	180	108	75	363
	w	30	66	226	10	179	124	29	332
männlich zusammen		322	2 404	726	199	1 834	1 190	627	3 651
weiblich zusammen		304	854	2 393	169	2 037	1 353	330	3 720
Insgesamt		626	3 258	3 119	368	3 871	2 543	957	7 371



# Natürl. Bevölkerungsbewegung ab 1949

## Geburten und Sterbefälle

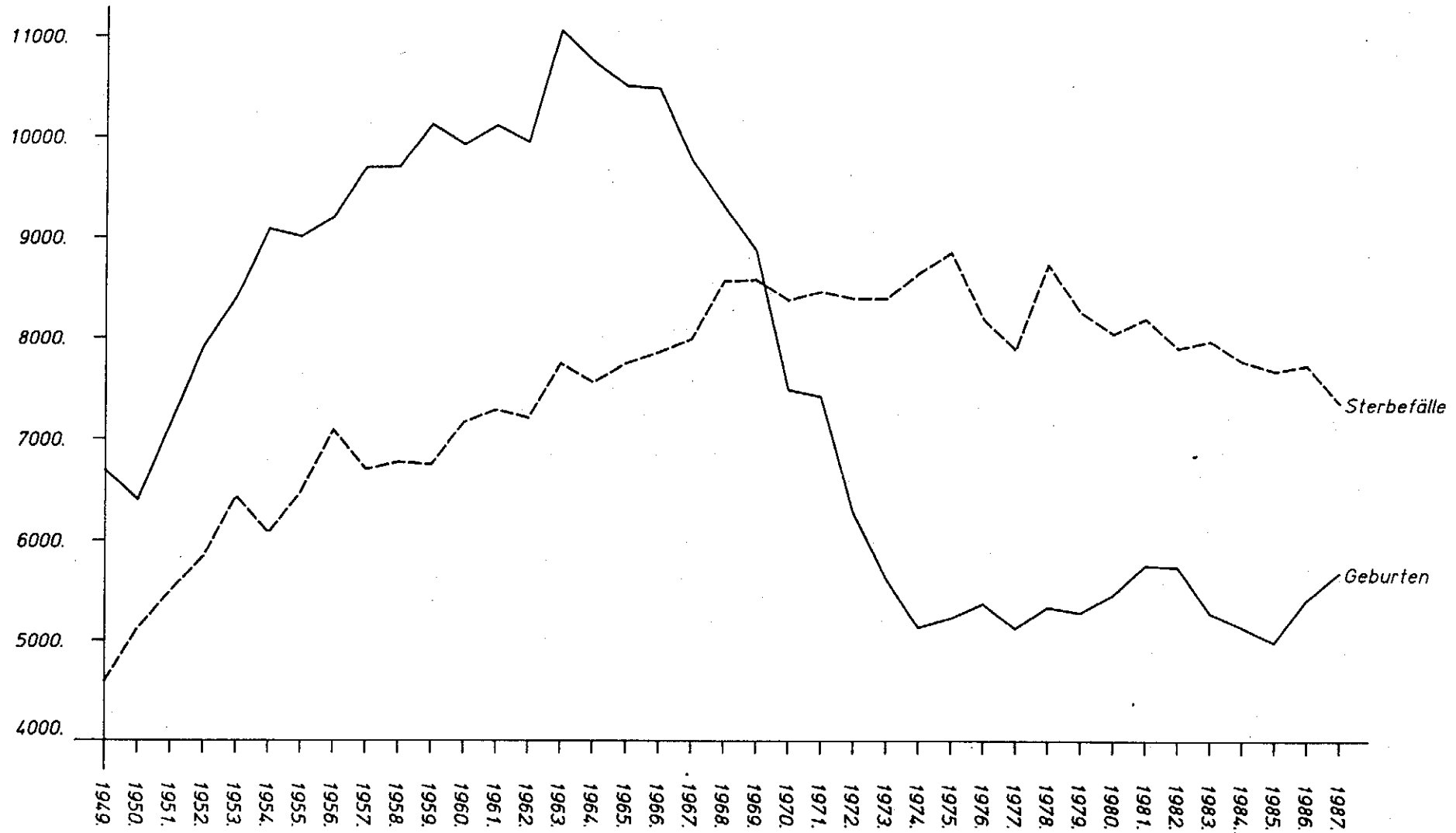

## 27. FORTGESCHRIEBENE EINWOHNERZAHLEN DER STADT DORTMUND

(auf der Basis der Ergebnisse der Volkszählung vom 27. Mai 1970)

Volkszählung 27. Mai 1970	302 749	336 885	639 634
	1 9 8 6		
Monatsende	männlich	weiblich	zusammen
Januar	274 677	301 844	576 521
Februar	274 607	301 582	576 189
März	274 320	301 295	575 615
April	274 258	301 114	575 372
Mai	274 163	300 925	575 088
Juni	274 061	300 764	574 825
Juli	274 009	300 713	574 722
August	273 930	300 551	574 481
September	274 089	300 522	574 611
Oktober	274 056	300 299	574 355
November	273 996	300 062	574 058
Dezember	273 734	299 804	573 538
Mittlere Jahresbevölkerung	274 158	300 789	574 947
	1 9 8 7		
Monatsende	männlich	weiblich	zusammen
Januar	273 670	299 615	573 285
Februar	273 631	299 518	573 149
März	273 648	299 448	573 096
April	273 668	299 305	572 973
Mai	273 721	299 196	572 917
Juni	273 779	299 077	572 856
Juli	273 902	299 067	572 969
August	273 865	299 001	572 866
September	273 969	298 960	572 929
Oktober	274 097	298 995	573 092
November	274 127	298 954	573 081
Dezember	274 262	299 026	573 288
Mittlere Jahresbevölkerung	273 862	299 180	573 042

## AUSLÄNDER NACH STAATSANGEHÖRIGKEITEN IN DEN STATISTISCHEN BEZIRKEN

STATISTISCHER B E Z I R K	GRIECH. LAND	ITALIEN	JUGOS- LAWIEN	NIEDER- LANDE	POLEN	PORTUG.	SPANIEN	TÜRKEI	GROSS- BRIT.	MAROKKO	O. STAAT UNKLAR	ÜBRIGE	INS- GESAMT
CITY	76	187	117	41	87	47	164	112	55	11	18	616	1.531
WESTFALENHALLE	60	57	71	32	37	18	50	125	23	27	9	268	777
DORSTFELDER BRÜCKE	233	171	454	25	180	76	106	1.221	23	93	22	279	2.883
DORSTFELD	56	56	100	21	172	15	34	463	23	3	19	325	1.287
INNENSTADT-WEST	425	471	742	119	476	156	354	1.921	124	134	68	1.488	6.478
HAFEN	580	346	999	28	270	136	163	1.408	27	365	38	421	4.781
NORDMARKT	717	881	1.361	46	517	495	430	3.094	36	471	36	578	8.662
BORSIGPLATZ	662	54	501	8	200	96	143	2.049	19	77	15	303	4.127
INNENSTADT-NORD	1.959	1.281	2.861	82	987	727	736	6.551	82	913	89	1.302	17.570
KAISERBRUNNEN	177	237	400	36	197	109	157	589	79	41	18	474	2.514
WESTFALENDAMM	18	30	49	30	69	2	35	75	66	25	7	209	615
RUHRALLEE	41	72	60	30	54	11	25	76	20	19	11	157	576
INNENSTADT-OST	236	339	509	96	320	122	217	740	165	85	36	840	3.705
BRECHTEN	1	6	17	15	32	0	2	11	11	2	8	47	111
EVING	84	55	162	14	418	9	30	2.136	14	36	58	119	3.135
HOLTHAUSEN	0	0	3	0	0	0	0	0	0	0	1	3	4
LINDENHORST	23	7	114	8	35	1	9	519	6	9	10	40	781
1 EVING	108	68	296	37	485	10	41	2.666	31	47	77	209	4.075
DERNE	21	5	59	0	15	12	0	857	6	33	2	54	1.064
HOSTEDDE	4	1	0	2	3	0	1	63	2	10	1	5	92
KIRCHDERNE	12	1	26	0	3	0	0	43	4	14	7	27	137
KURL-HUSEN	5	17	26	12	15	0	2	78	7	7	2	44	215
LANSTROP	1	13	40	5	84	0	2	28	11	27	6	55	272
SCHARNHORST-ALT	18	17	43	6	25	2	5	456	17	23	11	37	660
SCHARNHORST-OST	10	57	103	11	324	13	78	82	36	199	13	153	1.079
2 SCHARNHORST	71	111	297	36	469	27	88	1.607	83	313	42	375	3.519
ASSELN	18	17	14	7	19	5	8	15	21	0	6	47	111
BRACKEL	41	61	50	16	60	12	25	121	62	37	19	110	614
WAMBEL	0	22	25	9	13	1	10	37	29	0	3	46	195
WICKEDE	17	26	46	27	110	3	17	162	30	22	7	85	414
3 BRACKEL	76	126	135	59	202	21	60	335	142	59	35	288	1.538
APLERBECK	14	101	73	42	35	8	98	95	66	156	6	161	855
BERGHOFEN	4	20	21	17	24	8	8	116	14	16	1	90	339
SCHÜREN	1	15	13	6	13	17	62	180	25	18	1	41	392
SÖLDE	17	14	14	6	6	1	16	6	4	45	4	27	160
SÖLDERHOLZ	4	1	0	6	7	5	4	0	7	0	2	26	62
4 APLERBECK	40	151	121	77	85	39	188	397	116	235	14	345	1.808
BENNINGHOFEN	5	10	28	21	12	1	8	4	4	1	3	48	145
HACHENEY	0	2	7	5	3	0	0	0	0	0	0	7	24
HÖRDE	96	315	538	21	154	8	148	1.018	54	259	25	238	2.874
HOLZEN	3	33	34	21	11	8	2	17	11	3	1	68	212
SYBURG	0	6	8	2	4	0	0	5	3	0	1	13	42
WELLINGHOFEN	3	16	1	15	12	0	15	9	11	0	6	41	129
WICHLINGHOFEN	0	2	5	3	2	1	3	1	4	2	1	12	36
5 HÖRDE	107	384	621	88	198	18	176	1.054	87	265	37	427	3.462

AUSLÄNDER NACH STAATSANGEHÖRIGKEITEN IN DEN STATISTISCHEN BEZIRKEN

STATISTISCHER B E Z I R K	GRIECH. LAND	ITALIEN	JUGOS- LAWIEN	NIEDER- LANDE	POLEN	PORTUG.	SPANIEN	TÜRKEI	GROSS- BRIT.	MAROKKO	O. STAAT UNKLAR	ÜBRIGE	INS- GESAMT
BAROP	28	28	22	7	12	44	21	55	19	3	5	97	341
BITTERMARK	4	1	4	6	9	2	1	2	8	1	1	51	90
BRÜNNINGHAUSEN	2	2	4	4	0	1	3	6	1	1	0	33	57
EICHLINGHOFEN-UNIV	25	7	39	15	15	10	9	94	14	4	2	350	584
HOMBRUCH	19	41	110	20	20	103	25	396	11	3	2	64	814
HOMBRUCH-SÜDWEST	1	17	9	2	1	10	2	49	3	0	2	13	109
KIRCHHÖRDE	9	22	48	16	12	8	8	10	11	0	1	111	256
LÜCKLENBERG	2	1	2	12	5	7	1	8	3	0	1	77	119
MENGLINGHAUSEN	1	1	6	1	4	7	1	17	4	19	1	47	109
<b>6 HOMBRUCH</b>	<b>91</b>	<b>120</b>	<b>244</b>	<b>83</b>	<b>78</b>	<b>192</b>	<b>71</b>	<b>637</b>	<b>74</b>	<b>31</b>	<b>15</b>	<b>843</b>	<b>2.479</b>
BÖVINGHAUSEN	12	14	33	0	32	0	40	444	5	28	18	25	651
KLEY	0	9	9	7	1	2	4	8	1	2	4	37	84
LÜTGENDORTMUND	73	62	65	40	126	19	51	531	18	15	56	192	1.248
MARTEN	40	35	87	11	48	39	14	250	8	10	3	105	650
OFBEL	13	15	2	7	7	1	12	3	6	0	0	42	108
W. RICH	3	6	21	2	3	0	39	5	2	0	2	8	91
<b>7 LÜTGENDORTM</b>	<b>141</b>	<b>141</b>	<b>217</b>	<b>67</b>	<b>217</b>	<b>61</b>	<b>160</b>	<b>1.241</b>	<b>40</b>	<b>55</b>	<b>83</b>	<b>409</b>	<b>2.832</b>
DEUSEN	5	5	10	4	1	0	8	16	0	8	0	22	79
HUCKARDE	20	72	108	13	78	7	6	1.390	12	40	11	52	1.809
JUNGFERTAL	7	7	13	2	30	0	1	109	6	37	2	34	248
KIRCHLINDE	13	7	23	16	64	1	14	355	4	36	8	72	613
<b>8 HUCKARDE</b>	<b>45</b>	<b>91</b>	<b>154</b>	<b>35</b>	<b>173</b>	<b>8</b>	<b>29</b>	<b>1.870</b>	<b>22</b>	<b>121</b>	<b>21</b>	<b>180</b>	<b>2.749</b>
BODELSCHWINGH	14	14	22	11	42	3	8	82	5	19	4	109	333
MENGEDE	16	36	32	6	23	3	26	659	9	37	5	53	905
NETTE	22	10	11	7	55	0	13	322	2	9	4	57	512
OESTRICH	17	29	46	8	26	0	4	356	5	39	3	43	576
SCHWIERINGHAUSEN	0	1	0	5	0	0	0	3	0	0	1	2	12
WESTERFILDE	13	14	45	7	160	0	11	342	3	15	7	104	721
<b>INNENSTADT ZUSAMME</b>	<b>2.620</b>	<b>2.091</b>	<b>4.112</b>	<b>297</b>	<b>1.783</b>	<b>1.005</b>	<b>1.307</b>	<b>9.212</b>	<b>371</b>	<b>1.132</b>	<b>193</b>	<b>3.630</b>	<b>27.753</b>
<b>AUßENSTADT ZUSAMME</b>	<b>761</b>	<b>1.296</b>	<b>2.241</b>	<b>526</b>	<b>2.213</b>	<b>382</b>	<b>875</b>	<b>11.571</b>	<b>619</b>	<b>1.245</b>	<b>348</b>	<b>3.444</b>	<b>25.521</b>
<b>DORTMUND INSGESAM</b>	<b>3.381</b>	<b>3.387</b>	<b>6.353</b>	<b>823</b>	<b>3.996</b>	<b>1.387</b>	<b>2.182</b>	<b>20.783</b>	<b>990</b>	<b>2.377</b>	<b>541</b>	<b>7.074</b>	<b>53.274</b>
<b>9 Mengede</b>	<b>82</b>	<b>104</b>	<b>156</b>	<b>44</b>	<b>306</b>	<b>6</b>	<b>62</b>	<b>1.764</b>	<b>24</b>	<b>119</b>	<b>24</b>	<b>368</b>	<b>3.059</b>

## AUSLÄNDER NACH STATISTISCHEN- /STADTBZIRKEN, GESCHLECHT UND FAMILIENSTAND

STADTBZIRKE/ STAT. BEZIRKE	UBZ	GESCHLECHT			FAMILIENSTAND				BESCHÄFTIGUNGSVERHÄLTNIS			
		WEIBL.	MÄNNL.	ZUSAMM.	LEDIG	VERR.	VERW.	GESCH.	SELBST.	UNSELB. ZUSAMM.	UNSELB. WEIBL.	NICHT BE- SCHAFTIGT
CITY	000	1.020	511	1.531	772	724	35	0	131	922	254	478
WESTFALENHALLE	010	462	315	777	401	362	14	0	33	386	126	358
DORSTFELDER BRÜCKE	020	1.606	1.277	2.883	1.425	1.426	32	0	89	1.342	392	1.452
DORSTFELD	030	749	538	1.287	606	658	23	0	49	552	173	686
<b>INNENSTADT-WEST</b>		<b>3.837</b>	<b>2.641</b>	<b>6.478</b>	<b>3.204</b>	<b>3.170</b>	<b>104</b>	<b>0</b>	<b>302</b>	<b>3.202</b>	<b>945</b>	<b>2.974</b>
HAFEN	040	2.665	2.116	4.781	2.270	2.433	74	4	144	2.303	667	2.334
NORDMARKT	050	4.894	3.768	8.662	4.228	4.348	85	1	277	3.800	959	4.585
BORSIGPLATZ	060	2.373	1.754	4.127	1.990	2.093	42	2	106	1.913	490	2.108
<b>INNENSTADT-NORD</b>		<b>9.932</b>	<b>7.638</b>	<b>17.570</b>	<b>8.488</b>	<b>8.874</b>	<b>201</b>	<b>7</b>	<b>527</b>	<b>8.016</b>	<b>2.116</b>	<b>9.027</b>
KAISERBRUNNEN	070	1.430	1.084	2.514	1.177	1.294	43	0	116	1.343	442	1.055
WESTFALENDAMM	080	343	272	615	269	325	21	0	50	314	99	251
RUHRALLEE	090	330	246	576	275	290	11	0	34	337	127	205
<b>INNENSTADT-OST</b>		<b>2.103</b>	<b>1.602</b>	<b>3.705</b>	<b>1.721</b>	<b>1.909</b>	<b>75</b>	<b>0</b>	<b>200</b>	<b>1.994</b>	<b>668</b>	<b>1.511</b>
BRECHTEN	110	75	77	152	54	94	4	0	10	93	37	49
EVING	120	1.709	1.426	3.135	1.502	1.546	87	0	47	1.350	346	1.738
HOLTHAUSEN	130	4	3	7	3	4	0	0	1	4	1	2
LINDENHORST	140	460	321	781	372	403	6	0	13	365	81	403
<b>1 EVING</b>		<b>2.248</b>	<b>1.827</b>	<b>4.075</b>	<b>1.931</b>	<b>2.047</b>	<b>97</b>	<b>0</b>	<b>71</b>	<b>1.812</b>	<b>465</b>	<b>2.192</b>
DERNE	210	558	506	1.064	571	486	5	2	7	356	65	701
HOSTEDDE	220	49	43	92	53	39	0	0	1	30	9	61
KIRCHDERNE	230	84	53	137	72	63	2	0	7	60	17	70
KURL-HUSEN	240	121	94	215	85	122	8	0	10	104	30	101
LANSTROP	250	148	124	272	143	124	5	0	10	142	50	120
SCHARNHORST-ALT	260	357	303	660	345	303	12	0	4	273	69	383
SCHARNHORST-OST	270	561	518	1.079	532	515	32	0	48	454	149	577
<b>2 SCHARNHORST</b>		<b>1.878</b>	<b>1.641</b>	<b>3.519</b>	<b>1.801</b>	<b>1.652</b>	<b>64</b>	<b>2</b>	<b>87</b>	<b>1.419</b>	<b>389</b>	<b>2.013</b>
ASSELN	310	110	67	177	75	98	4	0	22	106	30	49
BRACKEL	320	341	273	614	240	357	17	0	51	341	110	222
WAMBEL	330	115	80	195	86	104	5	0	12	116	35	67
WICKEDE	340	304	248	552	221	315	16	0	44	287	101	221
<b>3 BRACKEL</b>		<b>870</b>	<b>668</b>	<b>1.538</b>	<b>622</b>	<b>874</b>	<b>42</b>	<b>0</b>	<b>129</b>	<b>850</b>	<b>276</b>	<b>559</b>
APLERBECK	410	481	374	855	376	463	16	0	26	468	144	361
BERGHOFEN	420	188	151	339	160	172	7	0	16	165	46	158
SCHÜREN	430	204	188	392	194	187	11	0	4	196	64	192
SÖLDE	440	96	64	160	72	85	3	0	5	98	28	57
SÖLDERHOLZ	450	33	29	62	19	41	2	0	2	46	16	14
<b>4 APLERBECK</b>		<b>1.002</b>	<b>806</b>	<b>1.808</b>	<b>821</b>	<b>948</b>	<b>39</b>	<b>0</b>	<b>53</b>	<b>973</b>	<b>298</b>	<b>782</b>
BENNINGHOFEN	510	77	68	145	51	89	5	0	6	90	33	49
HACHENEY	520	10	14	24	7	17	0	0	3	11	4	10
HÖRDE	530	1.586	1.288	2.874	1.400	1.441	33	0	50	1.341	365	1.483
HOLZEN	540	110	102	212	83	122	7	0	7	119	43	86
SYBURG	550	22	20	42	16	24	2	0	1	30	10	11
WELLINGHOFEN	560	70	59	129	60	68	1	0	1	76	24	52
WICHLINGHOFEN	570	20	16	36	12	24	0	0	2	23	8	11
<b>5 HÖRDE</b>		<b>1.895</b>	<b>1.567</b>	<b>3.462</b>	<b>1.629</b>	<b>1.785</b>	<b>48</b>	<b>0</b>	<b>70</b>	<b>1.690</b>	<b>487</b>	<b>1.702</b>

## AUSLÄNDER NACH STATISTISCHEN- /STADTBZIRKEN, GESCHLECHT UND FAMILIENSTAND

STADTBZIRKE/ STAT. BEZIRKE	UBZ	GESCHLECHT			FAMILIENSTAND			BESCHÄFTIGUNGSVERHÄLTNIS				
		WEIBL.	MÄNNL.	ZUSAMM.	LEDIG	VERH.	VERW.	GESCH.	SELBST.	UNSELB. ZUSAMM.	UNSELB. WEIBL.	NICHT BE-SCHÄFTIGT
BAROP	610	209	132	341	156	180	5	0	10	180	49	151
BITTERMARK	620	56	34	90	59	31	0	0	8	52	20	30
BRÜNNINGHAUSEN	630	32	25	57	20	34	3	0	4	39	17	14
EICHLINGHOFEN-UNIVERSITÄT	640	419	165	584	397	184	3	0	12	128	38	444
HOMBRUCH	650	451	363	814	365	433	16	0	13	409	116	392
HOMBRUCH-SÜDWEST	660	65	44	109	53	54	2	0	1	52	11	56
KIRCHHÖRDE	670	147	109	256	115	133	8	0	15	155	58	86
LÜCKLEMBERG	680	75	44	119	45	69	5	0	6	55	17	58
MENGLINGHAUSEN	690	64	45	109	55	50	4	0	5	37	11	67
<b>6 HOMBRUCH</b>		<b>1.518</b>	<b>961</b>	<b>2.479</b>	<b>1.265</b>	<b>1.168</b>	<b>46</b>	<b>0</b>	<b>74</b>	<b>1.107</b>	<b>337</b>	<b>1.298</b>
BÖVINGHAUSEN	710	365	286	651	328	315	8	0	10	252	46	389
KLEY	720	54	30	84	42	39	3	0	5	39	8	40
LÜTGENDORTMUND	730	672	576	1.248	592	624	31	1	20	587	167	641
WITTEN	740	381	269	650	326	315	9	0	11	310	79	329
WESPEL	750	63	45	108	59	47	2	0	6	64	20	38
WESTRICH	760	82	9	91	58	33	0	0	3	42	7	46
<b>7 LÜTGENDORTMUND</b>		<b>1.617</b>	<b>1.215</b>	<b>2.832</b>	<b>1.405</b>	<b>1.373</b>	<b>53</b>	<b>1</b>	<b>55</b>	<b>1.294</b>	<b>327</b>	<b>1.483</b>
DEUSEN	810	49	30	79	34	45	0	0	3	41	8	35
HUCKARDE	820	985	824	1.809	900	885	23	1	13	787	200	1.009
JUNGFERTAL	830	133	115	248	114	126	8	0	2	96	26	150
KIRCHLINDE	840	335	278	613	319	286	8	0	3	247	64	363
<b>8 HUCKARDE</b>		<b>1.502</b>	<b>1.247</b>	<b>2.749</b>	<b>1.367</b>	<b>1.342</b>	<b>39</b>	<b>1</b>	<b>21</b>	<b>1.171</b>	<b>298</b>	<b>1.557</b>
BODELSCHWINGH	910	224	109	333	168	162	3	0	10	185	38	138
MENGEDE	920	511	394	905	478	412	15	0	9	324	65	572
NETTE	930	283	229	512	241	262	9	0	10	205	52	297
OESTRICH	940	318	258	576	287	277	12	0	9	205	41	362
SCHWIERINGHAUSEN	950	9	3	12	5	6	1	0	0	7	0	5
WESTERFILDE	960	380	341	721	364	344	13	0	17	274	78	430
<b>9 MENGEDE</b>		<b>1.725</b>	<b>1.334</b>	<b>3.059</b>	<b>1.543</b>	<b>1.463</b>	<b>53</b>	<b>0</b>	<b>55</b>	<b>1.200</b>	<b>274</b>	<b>1.804</b>
<b>INNENSTADT ZUSAMME</b>		<b>15.872</b>	<b>11.881</b>	<b>27.753</b>	<b>13.413</b>	<b>13.953</b>	<b>380</b>	<b>7</b>	<b>1.029</b>	<b>13.212</b>	<b>3.729</b>	<b>13.512</b>
<b>AUßENSTADT ZUSAMME</b>		<b>14.255</b>	<b>11.266</b>	<b>25.521</b>	<b>12.384</b>	<b>12.652</b>	<b>481</b>	<b>4</b>	<b>615</b>	<b>11.516</b>	<b>3.151</b>	<b>13.390</b>
<b>DORTMUND INSGESANT</b>		<b>30.127</b>	<b>23.147</b>	<b>53.274</b>	<b>25.797</b>	<b>26.605</b>	<b>861</b>	<b>11</b>	<b>1.644</b>	<b>24.728</b>	<b>6.880</b>	<b>26.902</b>

HERKUNFTSLAND	Ausländer im Alter von ... Jahren																insgesamt
	0	1	2	3	4	5	6	10	15	16	18	20	21	40	60	65 u.	
	bis unter ... Jahren																
	1	2	3	4	5	6	10	15	16	18	20	21	40	60	65	älter	
BELGIEN	1	1	2	1	2	2	4	5	1	0	2	0	60	33	8	14	136
BULGARIEN	0	0	0	0	1	0	2	3	2	1	1	1	17	20	1	4	53
DÄNEMARK	0	1	0	1	0	0	0	1	2	1	2	0	15	11	0	1	35
ESTLAND, LETTLAND, LI	0	0	1	0	1	0	0	0	0	0	0	0	5	0	12	6	26
FINNLAND	0	0	1	0	1	0	1	2	0	0	0	0	27	9	0	0	41
FRANKREICH	2	2	3	2	2	3	5	5	2	3	2	1	207	62	15	19	335
GRIECHENLAND	31	19	25	26	39	41	187	308	68	111	121	59	1099	1121	85	41	3381
IRLAND	0	0	0	0	0	0	0	3	0	1	1	3	24	6	0	0	38
ISLAND	0	0	0	0	0	0	2	0	0	0	0	1	6	0	0	0	9
ITALIEN	51	36	30	33	55	54	149	214	41	91	111	51	1405	861	96	109	3387
JUGOSLAWIEN	72	70	62	63	87	91	416	626	125	188	132	57	1947	2208	113	96	6353
LIECHTENSTEIN	0	0	0	0	0	0	0	0	0	0	0	0	0	1	0	0	1
LUXEMBURG	0	0	0	0	0	0	0	1	0	0	1	1	6	7	2	0	18
NIEDERLANDE	1	1	0	3	1	2	6	17	8	12	17	5	343	248	36	123	883
NORWEGEN	0	0	1	1	0	0	0	0	0	0	0	0	6	8	0	3	3
ÖSTERREICH	2	2	2	2	1	5	11	17	8	19	18	10	292	248	33	54	724
POLEN	39	57	48	59	62	63	175	186	37	54	56	39	1938	722	220	241	3
PORTUGAL	11	17	8	11	16	9	55	126	36	69	64	41	384	511	24	5	1387
RUMÄNIEN	0	1	0	0	1	1	5	4	2	3	3	1	57	45	5	15	143
SCHWEDEN	0	0	1	0	1	0	1	1	0	1	0	0	18	16	0	5	44
SCHWEIZ	0	1	0	0	0	0	1	4	0	3	1	2	50	38	3	6	109
SOWJETUNION	0	0	0	0	0	0	0	4	0	0	1	0	20	4	2	5	36
SPANIEN	13	14	6	11	16	10	63	133	32	71	107	51	745	796	75	39	2182
TSCHECHOSLOWAKEI	1	0	2	2	1	0	6	8	3	8	3	3	66	53	5	9	170
TÜRKEI	499	449	370	339	368	436	1804	2767	542	1187	1073	376	5840	4593	84	56	20783
UKRAINE	0	0	0	0	0	0	0	0	0	0	0	0	4	1	3	1	9
UNGARN	1	1	1	1	1	6	7	7	2	3	7	6	102	52	7	10	214
GROßBRITANNIEN	7	5	5	5	4	5	20	23	6	11	21	17	552	206	58	45	990
WEIßRUßLAND	0	0	0	0	0	0	0	0	0	0	0	0	0	0	0	0	0
UEBRIGES EUROPA	0	0	0	0	0	0	0	1	0	1	1	1	5	1	0	0	10
<b>EUROPA INSGESANT</b>	<b>731</b>	<b>677</b>	<b>568</b>	<b>560</b>	<b>660</b>	<b>728</b>	<b>2920</b>	<b>4466</b>	<b>917</b>	<b>1838</b>	<b>1745</b>	<b>726</b>	<b>15241</b>	<b>11881</b>	<b>887</b>	<b>907</b>	<b>45</b>
ALGERIEN	2	1	2	0	2	2	4	3	2	0	0	0	25	11	1	1	56
NIGERIA	0	1	0	0	0	0	0	0	0	0	0	0	49	5	1	0	56
MAROKKO	68	64	72	75	77	78	325	286	54	92	75	28	617	431	12	23	2377
SÜDAFRIKA	0	0	0	0	0	1	0	0	0	0	0	0	15	3	0	0	19
TUNESIEN	8	10	4	16	14	19	38	33	5	6	4	2	191	67	0	2	419
VEREIN. ARABISCHE R	1	0	0	1	0	0	0	4	0	2	1	1	62	15	1	1	89
UEBRIGES AFRIKA	15	5	8	8	5	8	8	7	6	4	8	7	547	41	0	0	677
<b>AFRIKA INSGESANT</b>	<b>94</b>	<b>81</b>	<b>86</b>	<b>100</b>	<b>98</b>	<b>108</b>	<b>375</b>	<b>333</b>	<b>67</b>	<b>104</b>	<b>88</b>	<b>38</b>	<b>1506</b>	<b>573</b>	<b>15</b>	<b>27</b>	<b>3693</b>

HERKUNFTSLAND	Ausländer im Alter von ... Jahren																	insgesamt
	0	1	2	3	4	5	6	10	15	16	18	20	21	40	60	65 u.		
	bis unter ... Jahren																	
	1	2	3	4	5	6	10	15	16	18	20	21	40	60	65	älter		
ARGENTINIEN	0	0	0	0	0	1	0	1	1	2	0	0	10	5	2	1	23	
BOLIVIEN	0	0	0	0	0	0	1	0	0	0	1	0	6	5	0	0	13	
BRASILIEN	1	1	0	1	0	0	0	2	0	0	0	0	24	7	0	0	36	
CHILE	0	1	0	0	2	1	9	8	5	2	7	2	44	32	3	2	118	
KANADA	0	0	0	0	0	0	0	1	2	2	2	0	24	18	3	3	55	
KOLUMBIEN	0	0	0	0	0	0	3	0	0	0	0	0	13	3	0	0	19	
MEXIKO	0	0	0	0	0	0	0	0	0	1	0	0	7	2	0	0	10	
PARAGUAY	0	0	0	0	0	0	0	0	0	0	0	0	0	2	0	0	2	
PERU	0	0	0	0	0	0	1	1	0	0	0	0	11	5	0	1	19	
URUGUAY	0	0	0	0	0	0	0	0	0	0	0	0	3	2	0	0	5	
VENEZUELA	0	0	0	0	0	0	0	0	0	0	0	0	4	0	0	0	4	
VEREINIGTE STAATEN	1	0	0	0	0	0	5	6	2	10	8	7	74	41	9	27	190	
UEBRIGES AMERIKA	1	1	1	0	1	2	2	0	1	0	0	2	25	4	1	2	43	
<b>AMERIKA INSGESAMT</b>	<b>3</b>	<b>3</b>	<b>1</b>	<b>1</b>	<b>3</b>	<b>4</b>	<b>21</b>	<b>19</b>	<b>11</b>	<b>17</b>	<b>18</b>	<b>11</b>	<b>245</b>	<b>126</b>	<b>18</b>	<b>36</b>	<b>537</b>	
NORD-VIETNAM	6	2	2	3	4	1	13	11	3	2	6	5	71	13	2	2	146	
NORD-KOREA	0	3	2	3	1	2	3	1	0	0	0	0	27	2	0	0	44	
INDIEN	1	1	0	3	2	2	6	5	0	4	1	1	131	22	1	3	183	
INDONESIEN	0	0	1	0	2	1	2	0	0	0	1	1	61	9	1	0	79	
IRAK	0	0	0	0	0	0	0	0	0	2	0	2	21	5	0	0	30	
IRAN	9	9	7	14	5	14	35	27	7	17	21	11	452	114	9	9	760	
ISRAEL	1	0	0	0	0	0	1	4	1	1	5	2	26	15	3	8	67	
JAPAN	0	2	1	1	0	0	2	2	0	0	0	0	24	9	0	0	41	
JORDANIEN	0	2	2	2	1	2	6	10	2	2	6	4	58	25	0	0	122	
LIBANON	6	2	3	1	1	2	9	3	2	1	10	9	81	3	2	0	135	
PAKISTAN	0	0	0	1	0	2	1	2	0	1	1	1	48	2	0	0	59	
PHILIPPINIEN	0	0	0	1	3	1	4	6	2	1	2	0	108	41	1	0	170	
REPUBLIK CHINA (TAIPEI)	0	1	0	1	1	0	0	0	0	0	0	0	22	5	0	3	33	
SÜD-KOREA	4	4	2	5	3	8	9	14	1	1	1	0	108	26	0	4	190	
SÜD-VIETNAM	0	0	0	0	0	0	1	3	1	2	1	0	28	4	0	3	43	
ASIEN	0	2	3	2	3	0	7	6	0	2	2	4	49	12	1	1	94	
THAILAND	0	0	0	1	2	0	0	8	0	1	1	1	79	14	1	0	108	
VOLKSREPUBLIK CHINA	0	0	0	0	0	0	1	0	0	1	0	1	98	15	1	1	118	
UEBRIGES ASIEN	17	14	13	12	18	6	38	16	3	8	12	11	378	46	3	4	599	
<b>ASIEN INSGESAMT</b>	<b>44</b>	<b>42</b>	<b>36</b>	<b>50</b>	<b>46</b>	<b>41</b>	<b>138</b>	<b>118</b>	<b>22</b>	<b>46</b>	<b>70</b>	<b>53</b>	<b>1870</b>	<b>382</b>	<b>25</b>	<b>38</b>	<b>3021</b>	



HERKUNFTSLAND	Ausländer im Alter von ... Jahren																insgesamt
	0	1	2	3	4	5	6	10	15	16	18	20	21	40	60	65 u.	
	bis unter ... Jahren																
	1	2	3	4	5	6	10	15	16	18	20	21	40	60	65	älter	
AUSTALIEN	0	0	0	0	0	1	0	0	0	0	0	0	14	6	3	1	25
UEBRIGES OZEANIEN	0	0	0	0	0	0	0	0	0	0	1	0	1	2	1	0	5
AUSTRALIEN UND OZEA	0	0	0	0	0	1	0	0	0	0	1	0	15	8	4	1	30
STAATENLOS	0	4	4	3	2	2	12	12	0	5	5	2	147	72	41	82	393
UNGEKLÄRT	1	3	0	0	4	1	3	6	2	8	5	2	54	23	10	8	130
OHNE ANGABE	1	0	0	1	0	0	2	0	0	0	1	0	5	4	2	2	18
UEBRIGE STAATSANG.	2	7	4	4	6	3	17	18	2	13	11	4	206	99	53	92	391
<b>I N S G E S A M T</b>	<b>874</b>	<b>810</b>	<b>695</b>	<b>715</b>	<b>813</b>	<b>885</b>	<b>3471</b>	<b>4954</b>	<b>1019</b>	<b>2018</b>	<b>1933</b>	<b>832</b>	<b>19083</b>	<b>13069</b>	<b>1002</b>	<b>1101</b>	<b>53274</b>