

Bestes Exemplar

Dortmunder

Statistik

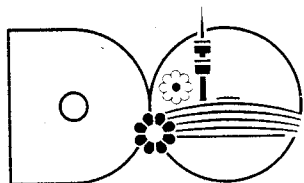
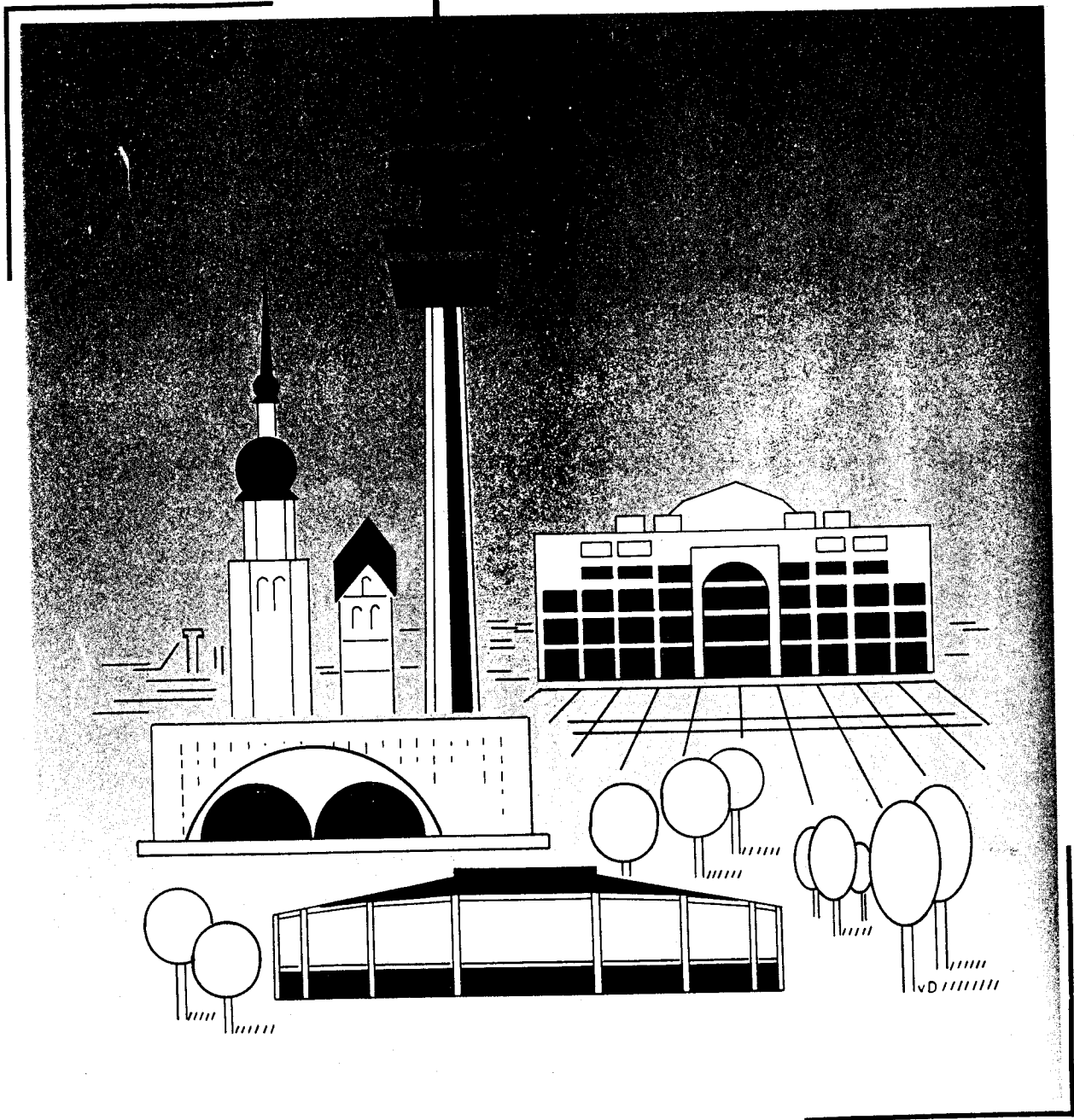

**Amt für Statistik
und Wahlen
Stadt Dortmund**

Die Dortmunder Bevölkerung
im Jahre 1990

September 1991
Sonderheft 129

DORTMUNDER STATISTIK

Sonderheft 129

Die Dortmunder Bevölkerung im Jahre 1990

Herausgeber:

**Stadt Dortmund, Amt für Statistik und Wahlen
Königswall 25 - 27, 4600 Dortmund 1, F 542 - 2 21 22**

Bearbeitung:

G. Schulte

Grafische Darstellungen:

B. Schulte

APL-Unterstützung:

H.-G. Felinks

Druck:

Stadt Dortmund, Verwaltungsamt

**Nachdruck mit Quellenangabe gestattet
Auflagenhöhe 1.200**

Inhaltsübersicht

	Seite
Inhaltsübersicht / Erläuterungen	I/II
Bevölkerungsstand und Bevölkerungsbewegung	1
Die durchschnittliche Geschwindigkeit der Bevölkerungsbewegung	2
Bevölkerungsbewegung, berechnet auf die mittlere Jahresbevölkerung	2
Bevölkerungsgewinn bzw. -verlust seit 1949 (graph. Darstellung)	3
Wanderungen nach Herkunfts- bzw. Zielgebieten	4
Wanderungen ab 1949 (graph. Darstellung)	5
Umzüge innerhalb des Stadtgebietes	6
Umzüge innerhalb des Stadtgebietes vom alten zum neuen Wohnbezirk	8
Stadtbezirke und Statistische Bezirke, Fläche, Bevölkerung, Bevölkerungsdichte und Bevölkerungsverteilung	9
Altersauf der Dortmunder Bevölkerung (graph. Darstellung)	16
Bevölkerung nach dem Alter	17
Bevölkerung nach Altersgruppen	17
Bevölkerung nach Geschlecht und Familienstand	18
Bevölkerung nach Geschlecht und Konfession	19
Eheschließungen nach dem Familienstand	19
Eheschließungen nach der Konfession	19
Eheschließungen nach dem Alter der Eheschließenden	20
Urteile in Ehesachen - 1949 bis 1990 -	21
Urteile in Ehesachen nach dem Kläger	21
Ehelösungen seit 1946 (graph. Darstellung)	22
Ehelösungen nach dem Alter der Geschiedenen	23
Ehelösungsgründe und Dauer der Ehen	23
Ehelösungen nach der Kinderzahl und nach den Gründen	23
Ehelösungen nach der Höhe des Streitwertes	24
Lebend- und Totgeborene ortsansässiger Mütter	24

Inhaltsübersicht

	Seite
Lebendgeborene nach der Konfession der Eltern	25
Ehelich Lebendgeborene nach Altersgruppen der Mütter und nach der Geburtenfolge	25
Ehelich lebendgeborene Erstkinder nach dem Tage der Eheschließung der Eltern	26
Gestorbene nach Geschlecht, Familienstand und Konfession	26
Natürliche Bevölkerungsbewegung ab 1949 (graph. Darstellung)	27
Ausländer nach Staatsangehörigkeit in den Statistischen Bezirken und Stadtbezirken	28
Ausländer nach Geschlecht, Familienstand und Beschäftigungsverhältnis in den Statistischen Bezirken und Stadtbezirken	30
Ausländer nach Altersgruppen und Herkunftsländern in den Statistischen Bezirken und Stadtbezirken	32
Fortgeschriebene Einwohnerzahlen der Stadt Dortmund auf der Basis der Ergebnisse der Volkszählung vom 25. Mai 1987	34

Erläuterungen

Basis aller Daten ist das Ergebnis der Volkszählung vom 25. Mai 1987.

0 = weniger als die Hälfte von 1 in der letzten besetzten Stelle, jedoch mehr als nichts

- = nichts vorhanden (genau null)

Abweichungen in den Summen erklären sich aus dem Runden der Einzelwerte.

Bevölkerungsstand und Bevölkerungsbewegung - 1990 -					
Bevölkerungsstand Ursachen der Veränderung	Quartal				Jahr ins- gesamt
	I.	II.	III.	IV.	
Anf. des Berichtszeitraumes					
männlich	287809	289784	290745	291996	287809
weiblich	311419	312460	312720	313445	311419
zusammen	599228	602244	603465	605441	599228
Lebendgeborene (ohne Ortsfremde)					
männlich	720	784	859	822	3185
weiblich	689	722	873	721	3005
zusammen	1409	1506	1732	1543	6190
Gestorbene (ohne Ortsfremde)					
männlich	903	809	848	930	3490
weiblich	1073	918	907	947	3845
zusammen	1976	1727	1755	1877	7335
Geburtenüberschuß (+) oder Verlust (-)					
männlich	-183	- 25	+11	-108	- 305
weiblich	-384	-196	-34	-226	- 840
zusammen	-567	-221	-23	-334	-1145
Zugezogene					
männlich	4708	3303	4081	3414	15506
weiblich	3873	2730	3661	2832	13096
zusammen	8581	6033	7742	6246	28602
Fortgezogene					
männlich	2550	2317	2841	2727	10435
weiblich	2448	2274	2902	2506	10130
zusammen	4998	4591	5743	5233	20565
Wanderungsgewinn (+) oder Verlust (-)					
männlich	+2158	+ 986	+1240	+ 687	+5071
weiblich	+1425	+ 456	+ 759	+ 326	+2966
zusammen	+3583	+1442	+1999	+1013	+8037
Bevölkerungszu- (+) oder -abnahme (-)					
männlich	+1975	+ 961	+1251	+ 579	+4766
weiblich	+1041	+ 260	+ 725	+ 100	+2126
zusammen	+3016	+1221	+1976	+ 679	+6892
Ende des Berichtszeitraumes					
männlich	289784	290745	291996	292575	292575
weiblich	312460	312720	313445	313545	313545
zusammen	602244	603465	605441	606120	606120

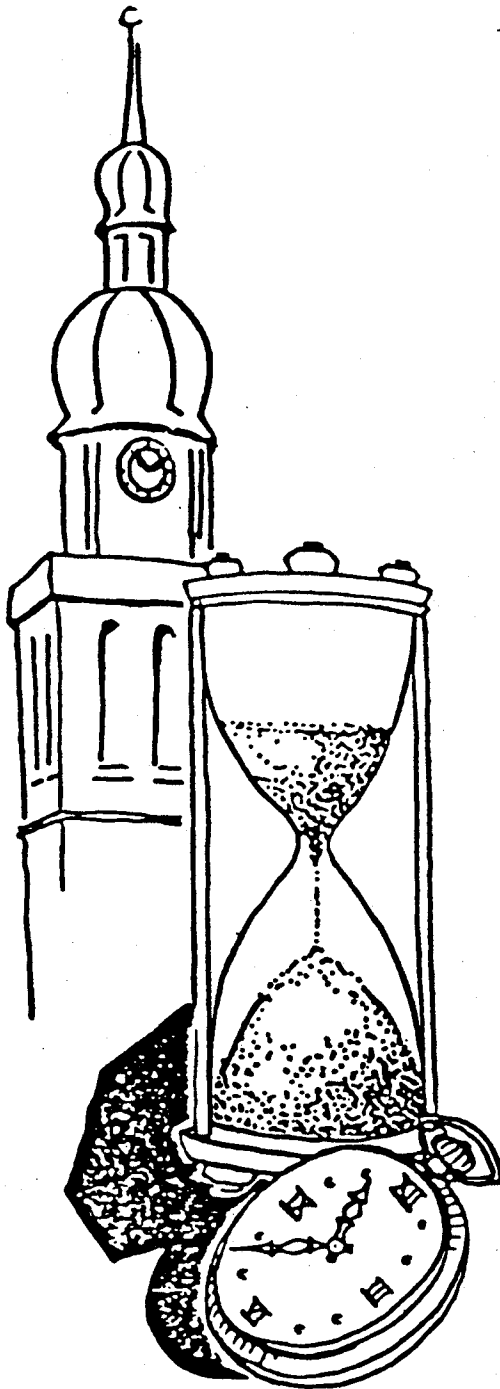

Die durchschnittliche Geschwindigkeit der Bevölkerungsbewegung

Dortmund 1990

Alle 85 (89) Minuten kam ein Dortmunder zur Welt

Alle 72 (71) Minuten starb ein Dortmunder

Alle 148 (147) Minuten wurde eine Ehe geschlossen

Alle 76 (58) Minuten nahm die Bevölkerung um eine Person zu

Alle 18 (17) Minuten zog eine Person zu

Alle 26 (25) Minuten zog eine Person fort

Alle 13 (13) Minuten war ein Umzug

(In Klammern Vorjahreszahlen)

Bevölkerungsbewegung berechnet auf die mittlere Jahresbevölkerung						
Merkmale	1990		1989		1988	
	abs.	v. T.	abs.	v. T.	abs.	v. T.
Mittlere Jahresbevölkerung	603855	-	594211	-	587499	-
Eheschließungen	4688	7,76	4523	7,61	4329	7,37
Eheschließungen ¹⁾	3555	5,89	3570	6,01	3459	5,89
Lebendgeborene	6190	10,25	5885	9,90	5751	9,79
Gestorbene	7335	12,15	7378	12,42	7366	12,54
Geburtenüberschuß/-abnahme	- 1145	-1,90	- 1493	-2,51	- 1615	-2,75
Zugezogene	28602	47,37	31772	53,47	26569	45,22
Fortgezogene	20565	34,06	21235	35,74	20074	34,17
Wanderungsgewinn/-verlust	8037	13,31	10537	17,73	6495	11,06
Bevölkerungszunahme/-abnahme	6892	11,41	9044	15,22	4880	8,31
Säuglingssterblichkeit	0,81		0,71		0,78	

¹⁾ Beide Ehepartner wohnhaft in Dortmund

Einwohner

Bevölkerungsgewinn oder -verlust Seit 1949

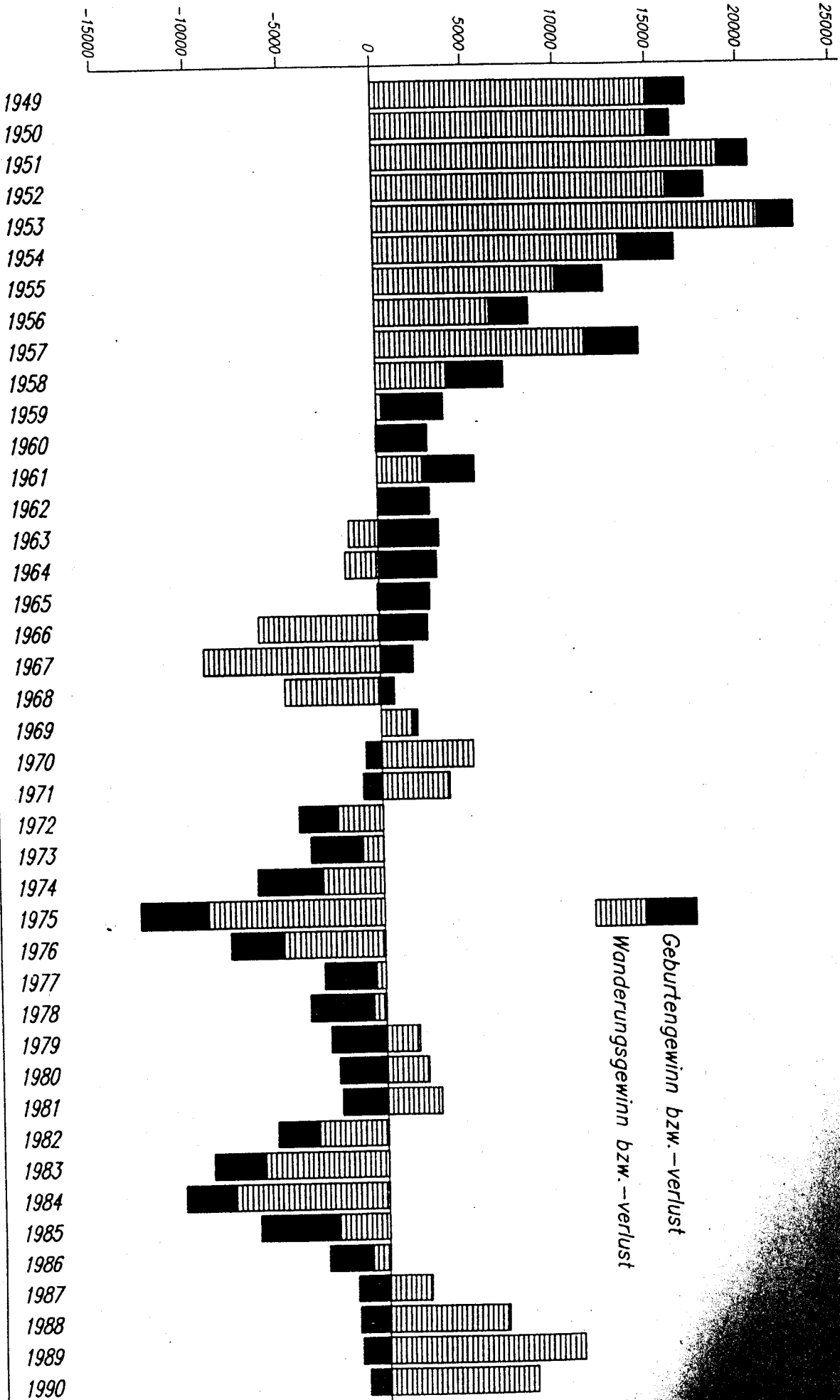

Wanderung nach Herkunfts- bzw. Zielgebieten 1.1. - 31.12.1990

Zielgebiet	Zuzüge			Fortzüge			Wanderungsgewinn oder -verlust		
	männlich	weiblich	zusammen	männlich	weiblich	zusammen	männlich	weiblich	zusammen
Nordrhein-Westfalen	6350	5129	11479	4477	4615	9092	+1873	+ 514	+2387
Baden-Württemberg	292	207	499	204	174	378	+ 88	+ 33	+ 121
Bayern	258	186	444	134	134	268	+ 124	+ 52	+ 176
Bremen	27	25	52	41	37	78	- 14	- 12	- 26
Hamburg	61	46	107	146	124	270	- 85	- 78	- 163
Hessen	205	177	382	208	200	408	- 3	- 23	- 26
Niedersachsen	447	391	838	245	218	463	+ 202	+ 173	+ 375
Rheinland-Pfalz	119	106	225	133	121	254	- 14	- 15	- 29
Saarland	100	22	122	12	12	24	+ 88	+ 10	+ 98
Schleswig-Holstein	93	95	188	55	51	106	+ 38	+ 44	+ 82
Berlin	202	169	371	113	110	223	+ 89	+ 59	+ 148
Brandenburg	158	146	304	13	9	22	+ 145	+ 137	+ 282
Mecklenburg-Vorpommern	91	81	172	10	10	20	+ 81	+ 71	+ 152
Sachsen	310	269	579	33	27	60	+ 277	+ 242	+ 519
Sachsen-Anhalt	286	246	532	32	15	47	+ 254	+ 231	+ 485
Thüringen	175	166	341	27	18	45	+ 148	+ 148	+ 296
Deutschland zusammen	9174	7461	16635	5883	5875	11758	+3291	+1586	+4877
Belgien, Niederlande, Luxemburg	48	24	72	44	23	67	+ 4	+ 1	+ 5
Frankreich, Monaco	31	34	65	20	8	28	+ 11	+ 26	+ 37
Großbritannien, Irland	69	48	117	28	44	72	+ 41	+ 4	+ 45
Skandinavien	14	13	27	11	8	19	+ 3	+ 5	+ 8
Schweiz, Lichtenstein	8	11	19	16	9	25	- 8	+ 2	- 6
österreich	45	18	63	16	14	30	+ 29	+ 4	+ 33
Spanien, Portugal, Gibraltar	47	40	87	43	19	62	+ 4	+ 21	+ 25
Italien	112	63	175	48	47	95	+ 64	+ 16	+ 80
Balkanhalbinsel	615	453	1068	191	159	350	+ 424	+ 294	+ 718
Osteuropäische Länder	2735	3041	5776	2141	2409	4550	+ 594	+ 632	+1226
Orientalische Länder	948	735	1683	166	167	333	+ 782	+ 568	+1350
Übrige asiatische Länder	235	181	416	99	54	153	+ 136	+ 127	+ 263
Nordafrikanische Länder	185	77	262	34	20	54	+ 151	+ 57	+ 208
Übrige afrikanische Länder	193	58	251	32	16	48	+ 161	+ 42	+ 203
Australien, Ozeanien, Neuseeland	14	8	22	10	6	16	+ 4	+ 2	+ 6
USA, Kanada, Neufundland	40	31	71	51	45	96	- 11	- 14	- 25
Mittelamerika	10	6	16	10	11	21	+ 0	- 5	- 5
Südamerika	12	19	31	8	3	11	+ 4	+ 16	+ 20
Ausland zusammen	5361	4860	10221	2968	3062	6030	+2393	+1798	+4191
sonstige	971	775	1746	1584	1193	2777	- 613	- 418	-1031
Gesamt	15506	13096	28602	10435	10130	20565	+5071	+2966	+8037

Wanderungen ab 1949

Zuzüge und Fortzüge

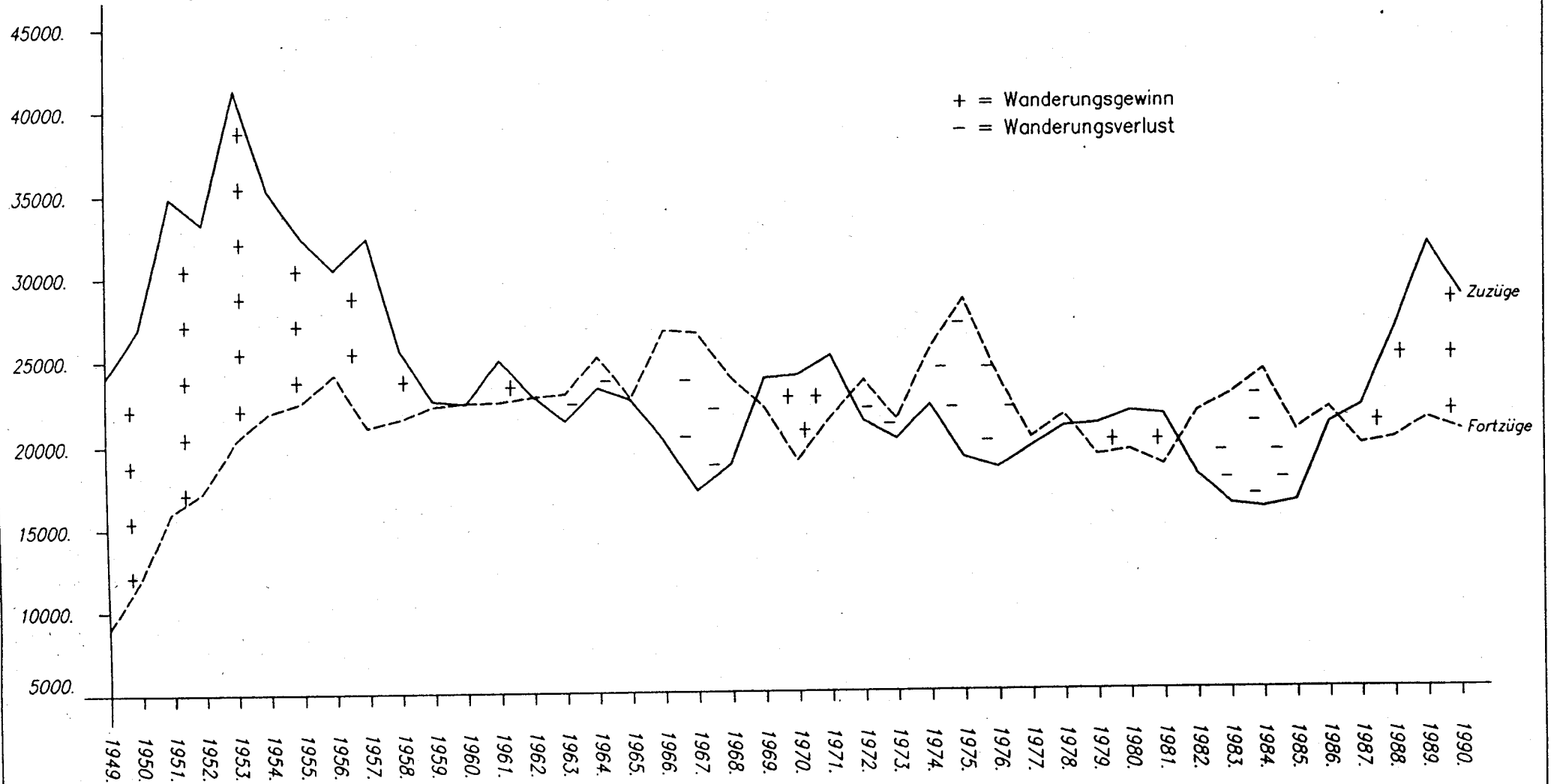

Umzüge innerhalb des Stadtgebietes 1.1. - 31.12.90

Statistischer Bezirk Stadtbezirk	Insgesamt						darunter Ausländer					
	Zuzug			Fortzug			Zuzug			Fortzug		
	männl.	weibl.	zus.	männl.	weibl.	zus.	männl.	weibl.	zus.	männl.	weibl.	zus.
City 000	523	475	998	616	541	1157	138	92	230	153	81	234
Westfalenhalle 010	507	514	1021	423	456	879	48	42	90	38	24	62
Dorstfelder Brücke 020	702	576	1278	669	572	1241	201	161	362	189	149	338
Dorstfeld 030	634	554	1188	683	579	1262	100	56	156	134	78	212
Innenstadt-West	2366	2119	4485	2391	2148	4539	487	351	838	514	332	846
Hafen 040	948	751	1699	929	922	1851	302	179	481	305	223	528
Nordmarkt 050	1405	1256	2661	1384	1242	2626	529	383	912	503	379	882
Borsigplatz 060	685	513	1198	666	555	1221	290	203	493	279	190	469
Innenstadt-Nord	3038	2520	5558	2979	2719	5698	1121	765	1886	1087	792	1879
Kaiserbrunnen 070	821	807	1628	860	897	1757	131	99	230	131	88	219
Westfalendamm 080	419	435	854	402	418	820	35	30	65	25	9	34
Ruhrallee 090	399	403	802	436	416	852	41	34	75	34	28	62
Innenstadt-Ost	1639	1645	3284	1698	1731	3429	207	163	370	190	125	315
Innenstadt zusammen	7043	6284	13327	7068	6598	13666	1815	1279	3094	1791	1249	3040
Brechten 110	200	217	417	190	210	400	7	5	12	9	9	18
Eving 120	753	734	1487	712	701	1413	164	144	308	141	132	273
Holthausen 130	13	18	31	12	14	26	0	1	1	1	1	2
Lindenhorst 140	274	240	514	222	200	422	72	59	131	74	61	135
Stadtbezirk Eving	1240	1209	2449	1136	1125	2261	243	209	452	225	203	428
Derne 210	179	281	460	172	182	354	28	27	55	35	35	70
Hostedde 220	62	72	134	51	68	119	4	5	9	10	11	21
Kirchderne 230	103	109	212	111	106	217	12	8	20	9	9	18
Kurl-Husen 240	193	192	385	157	147	304	6	6	12	11	5	16
Lanstrop 250	168	142	310	247	217	464	21	15	36	30	28	58
Scharnhorst-Alt 260	170	174	344	244	236	480	25	25	50	39	30	69
Scharnhorst-Ost 270	388	404	792	468	464	932	62	50	112	62	46	108
Stadtbezirk Scharnhorst	1263	1374	2637	1450	1420	2870	158	136	294	196	164	360
Asseln 310	297	298	595	258	259	517	22	12	34	11	8	19
Brackel 320	653	613	1266	569	591	1160	32	29	61	25	26	51
Wambel 330	214	229	443	279	276	555	32	26	58	28	18	46
Wickede 340	459	443	902	417	424	841	22	24	46	18	21	39
Stadtbezirk Brackel	1623	1583	3206	1523	1550	3073	108	91	199	82	73	155
Aplerbeck 410	613	720	1333	623	637	1260	50	43	93	51	46	97
Berghofen 420	287	317	604	281	303	584	19	17	36	15	15	30
Schüren 430	187	214	401	306	318	624	9	12	21	28	27	55
Sölde 440	202	209	411	272	266	538	5	2	7	9	7	16
Sölderholz 450	107	103	210	106	103	209	1	0	1	1	0	1
Stadtbezirk Aplerbeck	1396	1563	2959	1588	1627	3215	84	74	158	104	95	199

noch Umzüge innerhalb des Stadtgebietes 1.1. - 31.12.90

Statistischer Bezirk Stadtbezirk	Insgesamt						darunter Ausländer					
	Zuzug			Fortzug			Zuzug			Fortzug		
	männl.	weibl.	zus.	männl.	weibl.	zus.	männl.	weibl.	zus.	männl.	weibl.	zus.
Bemminghofen 510	228	247	475	172	211	383	5	6	11	9	10	19
Hacheney 520	46	39	85	60	76	136	3	1	4	4	2	6
Hörde 530	970	908	1878	871	875	1746	154	126	280	141	121	262
Holzen 540	266	235	501	202	186	388	18	18	36	17	4	21
Syburg 550	23	23	46	27	30	57	3	2	5	1	1	2
Wellinghofen 560	206	198	404	152	190	342	16	13	29	3	9	12
Wichlinghofen 570	46	61	107	55	70	125	2	1	3	2	2	4
Stadtbezirk Hörde	1785	1711	3496	1539	1638	3177	201	167	368	177	149	326
Barop 610	229	234	463	234	273	507	21	5	26	22	18	40
Bittermark 620	59	68	127	87	88	175	3	2	5	1	4	5
Brüninghausen 630	89	108	197	104	110	214	2	3	5	2	3	5
Eichlinghofen 640	210	177	387	198	139	337	42	24	66	41	19	60
Hombruch-Mitte 650	475	522	997	627	565	1192	43	44	87	78	65	143
Hombruch-Südwest 660	60	46	106	59	49	108	5	2	7	5	2	7
Kirchhörde 670	257	293	550	250	242	492	26	18	44	21	12	33
Lücklönberg 680	161	217	378	96	109	205	11	5	16	4	3	7
Menglinghausen 690	46	59	105	48	66	114	8	3	11	6	6	12
Stadtbezirk Hombruch	1586	1724	3310	1703	1641	3344	161	106	267	180	132	312
Bövinghausen 710	269	243	512	362	377	739	53	39	92	52	32	84
Kley 720	68	79	147	76	61	137	6	2	8	10	4	14
Lütgendortmund 730	751	771	1522	720	725	1445	76	53	129	86	67	153
Marten 740	362	334	696	325	279	604	34	16	50	23	10	33
Oespel 750	134	134	268	131	132	263	3	3	6	5	2	7
Westrich 760	72	71	143	57	55	112	1	0	1	1	2	3
Stadtbezirk Lütgendortmund	1656	1632	3288	1671	1629	3300	173	113	286	177	117	294
Deusen 810	47	49	96	41	49	90	9	11	20	8	3	11
Huckarde 820	698	711	1409	557	544	1101	106	82	188	95	80	175
Jungferntal 830	157	112	269	155	139	294	14	16	30	5	3	8
Kirchlinde 840	270	247	517	290	259	549	45	29	74	38	35	73
Stadtbezirk Huckarde	1172	1119	2291	1043	991	2034	174	138	312	146	121	267
Bodelschwingh 910	225	202	427	266	214	480	20	10	30	66	14	80
Mengede 920	316	317	633	347	316	663	34	27	61	32	28	60
Nette 930	202	184	386	188	185	373	28	20	48	31	27	58
Oestrich 940	219	200	419	214	202	416	34	18	52	23	21	44
Schwiepinghausen 950	22	26	48	19	20	39	0	1	1	1	0	1
Westerfilde 960	226	243	469	219	215	434	28	26	54	30	22	52
Stadtbezirk Mengede	1210	1172	2382	1253	1152	2405	144	102	246	183	112	295
Außenstadt zusammen	12931	13087	26018	12906	12773	25679	1446	1136	2582	1470	1166	2636
Dortmund insgesamt	19974	19371	39345	19974	19371	39345	3261	2415	5676	3261	2415	5676

Umzüge innerhalb des Stadtgebietes vom alten zum neuen Wohnbezirk 31.12.1990

Neue Wohnung \ Alte Wohnung	Statistische Bezirke										Innenstadt	Stadtbezirke										Außenstadt	Dortmund insges.
	City	Westfalenhalle	Dorstf. Brücke	Dorstfeld	Hafen	Nordmarkt	Borsigplatz	Kaiserbrunnen	Westfalendamm	Ruhrallee		Eving	Scharnhorst	Brackel	Aplerbeck	Hörde	Hombruch	Lütgendortmund	Huckarde	Mengede			
City	160	52	71	30	66	99	18	67	34	69	666	34	56	60	36	87	120	38	48	12	491	1157	
Westfalenhalle	38	279	63	13	26	23	12	40	22	50	566	15	11	55	54	48	77	23	21	9	313	879	
Dorstf. Brücke	52	76	374	45	73	77	29	52	30	28	836	42	38	49	35	62	60	47	39	33	405	1241	
Dorstfeld	36	17	44	427	49	50	9	39	15	23	709	32	40	43	17	47	138	128	75	33	553	1262	
Hafen	48	31	98	64	442	263	59	68	31	30	1134	124	110	102	82	85	45	50	58	61	717	1851	
Nordmarkt	88	49	78	48	282	1016	168	71	46	37	1883	132	112	99	55	80	69	67	69	60	743	2626	
Borsigplatz	12	21	36	6	76	170	451	51	38	21	882	59	53	43	24	47	33	30	28	22	339	1221	
Kaiserbrunnen	56	50	51	36	68	136	44	446	75	64	1026	48	74	163	106	83	101	63	41	52	731	1757	
Westfalendamm	28	21	20	19	29	22	13	68	117	43	380	22	16	66	87	115	89	18	20	7	440	820	
Ruhrallee	37	67	38	23	27	43	22	61	28	124	470	14	56	49	49	50	80	28	36	20	382	852	
Innenstadt	555	663	873	711	1138	1899	825	963	436	489	8552	522	566	729	545	704	812	492	435	309	5114	13666	
Eving	28	20	35	33	53	100	49	46	17	19	400	1330	171	60	38	50	55	41	64	52	1861	2261	
Scharnhorst	46	34	40	27	97	138	62	96	43	21	604	185	1233	312	137	131	76	90	64	38	2266	2870	
Brackel	69	45	46	43	62	61	41	159	52	48	626	64	256	1469	164	178	98	79	102	37	2447	3073	
Aplerbeck	76	51	49	37	46	73	36	91	81	44	584	49	120	275	1452	408	148	75	46	58	2631	3215	
Hörde	63	56	43	41	51	100	53	87	112	51	657	63	63	136	349	1436	286	88	48	51	2520	3177	
Hombruch	83	71	69	82	77	91	59	87	54	78	751	55	96	80	136	338	1584	162	101	41	2593	3344	
Lütgendortmund	26	39	51	106	57	69	25	42	31	22	468	58	69	50	56	143	144	1838	293	181	2832	3300	
Huckarde	24	30	30	85	61	52	24	32	15	14	367	69	35	57	34	56	65	259	926	166	1667	2034	
Mengede	28	12	42	23	57	78	24	25	13	16	318	54	28	38	48	52	42	164	212	1449	2087	2405	
Außenstadt	443	358	405	477	561	762	373	665	418	313	4775	1927	2071	2477	2414	2792	2498	2796	1856	2073	20904	25679	
Dortmund insges.	998	1021	1278	1188	1699	2661	1198	1628	854	802	13327	2449	2637	3206	2959	3496	3310	3288	2291	2382	26018	39345	

Stadtbezirke und Statistische Bezirke, Fläche, Bevölkerung, Bevölkerungsdichte und Bevölkerungsverteilung am 31.12.1990

Statistischer Unterbezirk Statistischer Bezirk Stadtbezirk	Gebietsfläche in ha	Bevölkerung			Auf 1 ha kommen Einwohner	Von 1000 Einwohnern wohnen in	
		männlich	weiblich	zusammen			
001	51,1	1890	1628	3518	68,8	5,8	
002	38,2	557	572	1129	29,6	1,9	
003	58,5	1739	2160	3899	66,6	6,4	
004	30,3	1134	1163	2297	75,8	3,8	
City	000	178,1	5320	5523	10843	60,9	17,9
011	198,0	3541	4113	7654	38,7	12,6	
012	41,0	1252	1474	2726	66,5	4,5	
013	133,8	2261	3101	5362	40,1	8,8	
Westfalenhalle	010	372,8	7054	8688	15742	42,2	25,9
021	42,9	2166	2471	4637	108,1	7,7	
022	33,3	3931	3709	7640	229,4	12,6	
023	150,4	1244	950	2194	14,6	3,6	
Dorstfelder Brücke	020	226,6	7341	7130	14471	63,9	23,9
031	219,6	2128	2222	4350	19,8	7,2	
032	165,1	2831	2853	5684	34,4	9,4	
033	244,2	3510	3668	7178	29,4	11,8	
Dorstfeld	030	628,9	8469	8743	17212	27,4	28,4
Innenstadt-West		1406,4	28184	30084	58268	41,4	96,1
041	327,2	4495	4423	8918	27,3	14,7	
042	108,3	2574	2395	4969	45,9	8,2	
043	30,7	3080	2997	6077	197,9	10,0	
Hafen	040	466,2	10149	9815	19964	42,8	32,9
051	62,2	4431	4225	8656	139,2	14,3	
052	16,0	2618	2357	4975	310,9	8,2	
053	104,6	4070	4338	8408	80,4	13,9	
054	141,4	2968	2610	5578	39,4	9,2	
Nordmarkt	050	324,2	14087	13530	27617	85,2	45,6
061	49,8	4469	4038	8507	170,8	14,0	
062	604,7	2273	2033	4306	7,1	7,1	
Borsigplatz	060	654,5	6742	6071	12813	19,6	21,1
Innenstadt-Nord		1444,9	30978	29416	60394	41,8	99,6
Kaiserbrunnen-West	071	80,0	4235	4690	8925	111,6	14,7
Kaiserbrunnen-Mitte	072	111,6	3478	3942	7420	66,5	12,2
Kaiserbrunnen-Körne	073	180,3	4106	5109	9215	51,1	15,2
Kaiserbrunnen	070	371,9	11819	13741	25560	68,7	42,1

noch Stadtbezirke und Statistische Bezirke, Fläche, Bevölkerung, Bevölkerungsdichte und Bevölkerungsverteilung am 31.12.1990

Statistischer Unterbezirk Statistischer Bezirk Stadtbezirk	Gebietsfläche in ha	Bevölkerung			Auf 1 ha kommen Einwohner	Von 1000 Einwohnern wohnen in	
		männlich	weiblich	zusammen			
Westfalendamm-Nordwest 081	117,5	1645	1966	3611	30,7	6,0	
Westfalendamm-Nordost 082	143,2	3264	3968	7232	50,5	11,9	
Westfalendamm-Südwest 083	87,7	2028	2492	4520	51,5	7,5	
Westfalendamm-Südost 084	108,9	1033	1190	2223	20,4	3,7	
Westfalendamm 080	457,3	7970	9616	17586	38,5	29,1	
Ruhrallee-West 091	127,3	3611	4495	8106	63,7	13,4	
Ruhrallee-Ost 092	170,2	2265	2925	5190	30,5	8,6	
Ruhrallee 090	297,5	5876	7420	13296	44,7	22,0	
Innenstadt-Ost	1126,7	25665	30777	56442	50,1	93,2	
Innenstadt-Gesamt	3978,0	84827	90277	175104	44,0	288,9	
	111	466,8	2487	2617	5104	10,9	8,4
	112	250,1	1791	1989	3780	15,1	6,2
Brechten 110	716,9	4278	4606	8884	12,4	14,6	
	121	68,7	1966	2034	4000	58,2	6,6
	122	261,4	1921	2035	3956	15,1	6,5
	123	220,6	5419	5793	11212	50,8	18,5
	124	192,5	935	932	1867	9,7	3,1
Eving 120	743,2	10241	10794	21035	28,3	34,7	
Holthausen 130	497,4	237	247	484	1,0	0,8	
Lindenhorst 140	330,5	2569	2454	5023	15,2	8,3	
Stadtbezirk Eving	2288,0	17325	18101	35426	15,5	58,4	
Derne-West 211	184,1	507	502	1009	5,5	1,7	
Derne-Ost 212	208,6	2729	2924	5653	27,1	9,3	
Derne 210	392,7	3236	3426	6662	17,0	11,0	
Grevel 221	206,8	259	269	528	2,6	0,9	
Hostedde 222	224,3	849	935	1784	8,0	2,9	
Hostedde 220	431,1	1108	1204	2312	5,4	3,8	
Kirchderne-West 231	124,8	1221	1334	2555	20,5	4,2	
Kirchderne-Ost 232	130,2	727	733	1460	11,2	2,4	
Kirchderne 230	255,0	1948	2067	4015	15,7	6,6	

noch Stadtbezirke und Statistische Bezirke, Fläche, Bevölkerung, Bevölkerungsdichte und Bevölkerungsverteilung am 31.12.1990

Statistischer Unterbezirk Statistischer Bezirk Stadtbezirk	Gebietsfläche in ha	Bevölkerung			Auf 1 ha kommen Einwohner	Von 1000 Einwohnern wohnen in	
		männlich	weiblich	zusammen			
Kurl-Nord	241	131,3	598	591	1189	9,1	2,0
Kurl-Süd	242	290,9	1374	1371	2745	9,4	4,5
Husen-Nord	243	44,9	336	304	640	14,3	1,1
Husen-Süd	244	164,4	1138	1109	2247	13,7	3,7
Kurl-Husen	240	631,5	3446	3375	6821	10,8	11,3
Lanstrop-West	251	255,7	2060	2182	4242	16,6	7,0
Lanstrop-Ost	252	469,1	694	726	1420	3,0	2,3
Lanstrop	250	724,8	2754	2908	5662	7,8	9,3
Scharnhorst-Nord	261	156,1	1791	1893	3684	23,6	6,1
Scharnhorst-West	262	191,1	1853	1860	3713	19,4	6,1
Scharnhorst-Süd	263	97,2	778	795	1573	16,2	2,6
Scharnhorst-Alt	260	444,4	4422	4548	8970	20,2	14,8
Scharnhorst-Ost	270	289,7	7486	8067	15553	53,7	25,7
Stadtbezirk Scharnhorst		3169,2	24400	25595	49995	15,8	82,5
Asseln-Nord	311	218,7	1448	1684	3132	14,3	5,2
Asseln-Dorf	312	49,6	691	721	1412	28,5	2,3
Asseln-Hellweg	313	44,7	541	610	1151	25,7	1,9
Kolonie Holstein	314	333,7	1134	1250	2384	7,1	3,9
Kolonie Neuasseln	315	183,9	437	478	915	5,0	1,5
Asseln	310	830,6	4251	4743	8994	10,8	14,8
Brackeler Feld	321	324,6	1362	1518	2880	8,9	4,8
Westheck	322	147,6	2151	2439	4590	31,1	7,6
Reichshof	323	44,9	1881	2005	3886	86,5	6,4
Dorf	324	68,4	1391	1524	2915	42,6	4,8
Hellweg	325	42,9	520	553	1073	25,0	1,8
Knappschaftskrankenhaus	326	50,9	966	1078	2044	40,2	3,4
Bahnhof	327	204,9	880	1001	1881	9,2	3,1
Funkturm	328	94,8	1526	1831	3357	35,4	5,5
Brackel	320	979,0	10677	11949	22626	23,1	37,4
Wambel-Nord	331	170,6	1358	1476	2834	16,6	4,7
Wambel-Süd	332	76,9	1505	1790	3295	42,8	5,4
Pferderennbahn	333	110,2	131	143	274	2,5	0,5
Wambel	330	357,7	2994	3409	6403	17,9	10,6
Wickede-Nord	341	332,0	3429	3689	7118	21,4	11,7
Wickede-Dorf	342	84,6	2070	2194	4264	50,4	7,0
Wickede-Ost	343	57,7	1572	1629	3201	55,5	5,3
Wickede-Flughafen	344	417,5	1202	1277	2479	5,9	4,1
Wickede	340	891,8	8273	8789	17062	19,1	28,1

noch Stadtbezirke und Statistische Bezirke, Fläche, Bevölkerung, Bevölkerungsdichte und Bevölkerungsverteilung am 31.12.1990							
Statistischer Unterbezirk Statistischer Bezirk Stadtbezirk	Gebietsfläche in ha	Bevölkerung			Auf 1 ha kommen Einwohner	Von 1000 Einwohnern wohnen in	
		männlich	weiblich	zusammen			
Stadtbezirk Brackel	3059,1	26195	28890	55085	18,0	90,9	
Aplerbeck-Nord I	411	128,8	1258	1400	2658	20,6	4,4
Aplerbeck-nord II	412	120,7	1871	2021	3892	32,2	6,4
Aplerbeck I	413	99,4	1720	1868	3588	36,1	5,9
Aplerbeck II	414	91,8	1224	1351	2575	28,1	4,2
Aplerbecker Mark I	415	101,3	1635	1890	3525	34,8	5,8
Aplerbecker Mark II	416	164,6	2288	2464	4752	28,9	7,8
Aplerbecker Mark III	417	166,8	675	733	1408	8,4	2,3
Aplerbeck	410	873,4	10671	11727	22398	25,6	36,8
Berghofen I	421	199,5	3449	3617	7066	35,4	11,7
Berghofen II	422	101,4	1336	1454	2790	27,5	4,6
Berghofer-Mark	423	202,7	1100	1138	2238	11,0	3,7
Berghofer	420	503,6	5885	6209	12094	24,0	20,0
Schüren I	431	214,6	1760	1984	3744	17,4	6,2
Schüren II	432	172,3	1781	2015	3796	22,0	6,3
Schüren	430	386,9	3541	3999	7540	19,5	12,5
Sölde I	441	191,7	2025	2301	4326	22,6	7,1
Sölde II	442	48,5	901	1023	1924	39,7	3,2
Sölde	440	240,2	2926	3324	6250	26,0	10,3
Sölderholz	451	306,6	1568	1627	3195	10,4	5,3
Lichtendorf	452	182,5	1350	1327	2677	14,7	4,4
Sölderholz	450	489,1	2918	2954	5872	12,0	9,7
Stadtbezirk Aplerbeck	2493,2	25941	28213	54154	21,7	89,3	
Benninghofen	511	115,3	2019	2575	4594	39,8	7,6
Benninghofen-Loh	512	159,6	1949	2026	3975	24,9	6,6
Benninghofen	510	274,9	3968	4601	8569	31,2	14,2
Hachenev-West	521	55,5	680	499	1179	21,2	1,9
Hachenev-Ost	522	74,6	391	472	863	11,6	1,4
Hachenev	520	130,1	1071	971	2042	15,7	3,3
Hörde-Nord	531	141,1	4016	4278	8294	58,8	13,7
Hörde-Mitte	532	153,0	1822	1931	3753	24,5	6,2
Hörde-West	533	160,7	1824	2013	3837	23,9	6,3
Hörde-Süd	534	67,5	3089	3540	6629	98,2	10,9
Hörde-Südost	535	68,4	1623	1841	3464	50,6	5,7
Hörde	530	590,7	12374	13603	25977	44,0	42,8

noch Stadtbezirke und Statistische Bezirke, Fläche, Bevölkerung, Bevölkerungsdichte und Bevölkerungsverteilung am 31.12.1990

Statistischer Unterbezirk Statistischer Bezirk Stadtbezirk	Gebietsfläche in ha	Bevölkerung			Auf 1 ha kommen Einwohner	Von 1000 Einwohnern wohnen in
		männlich	weiblich	zusammen		
Höchsten	541	1238	1251	2489	9,5	4,1
Holzen	542	3100	3184	6284	11,6	10,4
Holzen	540	4338	4435	8773	10,9	14,5
Syburg	551	481	500	981	1,6	1,6
Buchholz	552	273	307	580	3,0	1,0
Syburg	550	754	807	1561	1,9	2,6
Wellinghofen-Nord	561	1563	1758	3321	34,5	5,5
Wellinghofen-Süd	562	1744	2022	3766	38,9	6,2
Wellinghofen	560	3307	3780	7087	36,7	11,7
Wichlinghofer	570	1209	1306	2515	14,9	4,1
Stadtbezirk Hörde	2974,6	27021	29503	56524	19,0	93,2
Schönau	611	542	604	1146	29,2	1,9
Barop-Nordwest	612	273	284	557	27,7	0,9
Barop-Nordost	613	1797	1940	3737	38,9	6,2
Barop-Südwest	614	708	826	1534	56,0	2,5
Barop-Südost	615	183	238	421	32,1	0,7
Barop	610	3503	3892	7395	37,7	12,2
Bittermark	620	1133	1157	2290	6,3	3,8
Brünninghausen	631	424	499	923	7,2	1,5
Renninghausen	632	1413	1785	3198	36,6	5,3
Brünninghausen	630	1837	2284	4121	19,1	6,8
Eichlinghofen	641	1878	2040	3918	16,1	6,5
Universität	642	1247	852	2099	7,2	3,5
Salingen	643	83	82	165	1,3	0,3
Eichlinghofen	640	3208	2974	6182	9,4	10,3
Hombruch-Nord	651	2859	3075	5934	71,6	9,8
Hombruch-Süd	652	2640	2983	5623	50,7	9,3
Kleinholthausen	653	600	652	1252	42,0	2,1
Hombruch-Mitte	650	6099	6710	12809	57,3	21,2
Persebeck	661	1092	1147	2239	10,9	3,7
Kruckel	662	386	399	785	11,3	1,3
Schnee	663	308	346	654	2,7	1,1
Hombruch-Südwest	660	1786	1892	3678	7,1	6,1

noch Stadtbezirke und Statistische Bezirke, Fläche, Bevölkerung, Bevölkerungsdichte und Bevölkerungsverteilung am 31.12.1990

Statistischer Unterbezirk Statistischer Bezirk Stadtbezirk	Gebietsfläche in ha	Bevölkerung			Auf 1 ha kommen Einwohner	Von 1000 Einwohnern wohnen in	
		männlich	weiblich	zusammen			
Großholthausen	671	220,7	143	133	276	1,3	0,5
Löttringhausen-Nord	672	62,7	846	881	1727	27,5	2,8
Kirchhörde-West	673	39,4	421	501	922	23,4	1,5
Kirchhörde-Ost	674	77,5	1223	1411	2634	34,0	4,3
Löttringhausen-Ost	675	132,4	1029	1131	2160	16,3	3,6
Löttringhausen-West	676	36,4	583	647	1230	33,8	2,0
Löttringhausen-Süd	677	102,3	324	370	694	6,8	1,1
Schanze	678	88,8	110	125	235	2,6	0,4
Kirchhörde	670	760,2	4679	5199	9878	13,0	16,2
Rombergpark	681	146,9	196	559	755	5,1	1,2
Lücklemberg	682	213,9	1924	2341	4265	19,9	7,0
Lücklemberg	680	360,8	2120	2900	5020	13,9	8,2
Menglinghauser	690	195,1	1210	1265	2475	12,7	4,1
Stadtbezirk Hombruch		3491,6	25575	28273	53848	15,4	88,9
Bövinghausen	710	249,8	3169	3285	6454	25,8	10,6
Kley	720	159,4	1672	1893	3565	22,4	5,9
Holte-Kreta	731	89,4	704	807	1511	16,9	2,5
Deipenbeck	732	134,2	2377	2764	5141	38,3	8,5
Lütgendortmund-Mitte	733	154,3	2926	3113	6039	39,1	10,0
Lütgendortmund-Ost	734	197,7	3656	3868	7524	38,1	12,4
Lütgendortmund-West	735	52,3	1004	940	1944	37,2	3,2
Somborn	736	92,0	311	331	642	7,0	1,1
Lütgendortmund	730	719,9	10978	11823	22801	31,7	37,7
Marten-Germania	741	128,5	1939	2138	4077	31,7	6,7
Marten	742	302,9	2775	2847	5622	18,6	9,3
Marten	740	431,4	4714	4985	9699	22,5	16,0
Oespel	750	413,5	2318	2257	4575	11,1	7,5
Westrich	760	263,4	1319	1348	2667	10,1	4,4
Stadtbezirk Lütgendortmund		2237,4	24170	25591	49761	22,2	82,1
Deusen	810	309,9	742	784	1526	4,9	2,5

noch Stadtbezirke und Statistische Bezirke, Fläche, Bevölkerung, Bevölkerungsdichte und Bevölkerungsverteilung am 31.12.1990

Statistischer Unterbezirk Statistischer Bezirk Stadtbezirk	Gebietsfläche in ha	Bevölkerung			Auf 1 ha kommen Einwohner	Von 1000 Einwohnern wohnen in	
		männlich	weiblich	zusammen			
Mailoh	821	260,0	3107	3197	6304	24,2	10,4
Erpinghof	822	130,3	1480	1499	2979	22,9	4,9
Wischlingen	823	105,7	720	766	1486	14,1	2,5
Huckarde-Mitte	824	61,3	1115	1395	2510	40,9	4,1
Huckarde-Ost	825	51,7	1374	1448	2822	54,6	4,7
Huckarde	820	609,0	7796	8305	16101	26,4	26,6
Jungferntal	831	95,6	2994	2999	5993	62,7	9,9
Rahm	832	104,8	652	605	1257	12,0	2,1
Jungferntal	830	200,4	3646	3604	7250	36,2	12,0
Alt-Kirchlinde	841	140,8	1635	1764	3399	24,1	5,6
Kirchlinde-West	842	47,9	1447	1534	2981	62,2	4,9
Hangeney	843	158,4	1984	2133	4117	26,0	6,8
Kirchlinde	840	347,1	5066	5431	10497	30,2	17,3
Stadtbezirk Huckarde		1466,4	17250	18124	35374	24,1	58,4
Bodelschwingh	910	330,5	3494	3649	7143	21,6	11,8
Brüninghausen	921	187,9	153	148	301	1,6	0,5
Mengeder Heide	922	235,0	1277	1373	2650	11,3	4,4
Mengede	923	175,2	2047	2345	4392	25,1	7,2
Alte Kolonie	924	71,7	1826	1813	3639	50,8	6,0
Mengede	920	669,8	5303	5679	10982	16,4	18,1
Nette	930	272,1	3611	3822	7433	27,3	12,3
Oestrich	940	269,5	3214	3322	6536	24,3	10,8
Groppenbruch	951	245,1	135	131	266	1,1	0,4
Schwieringhausen	952	113,0	100	98	198	1,8	0,3
Ellinghausen	953	486,1	71	82	153	0,3	0,3
Niedernette	954	176,4	48	50	98	0,6	0,2
Schwieringhausen	950	1020,6	354	361	715	0,7	1,2
Westerfilde	960	302,8	3895	4145	8040	26,6	13,3
Stadtbezirk Mengede		2865,3	19871	20978	40849	14,3	67,5
Außenstadt zusammen		24044,8	207748	223268	431016	17,9	711,2
Dortmund insgesamt		28022,8	292575	313545	606120	21,6	1000,1

Altersaufbau der Dortmunder Bevölkerung 1990 innerer Lebensbaum: Ausländer

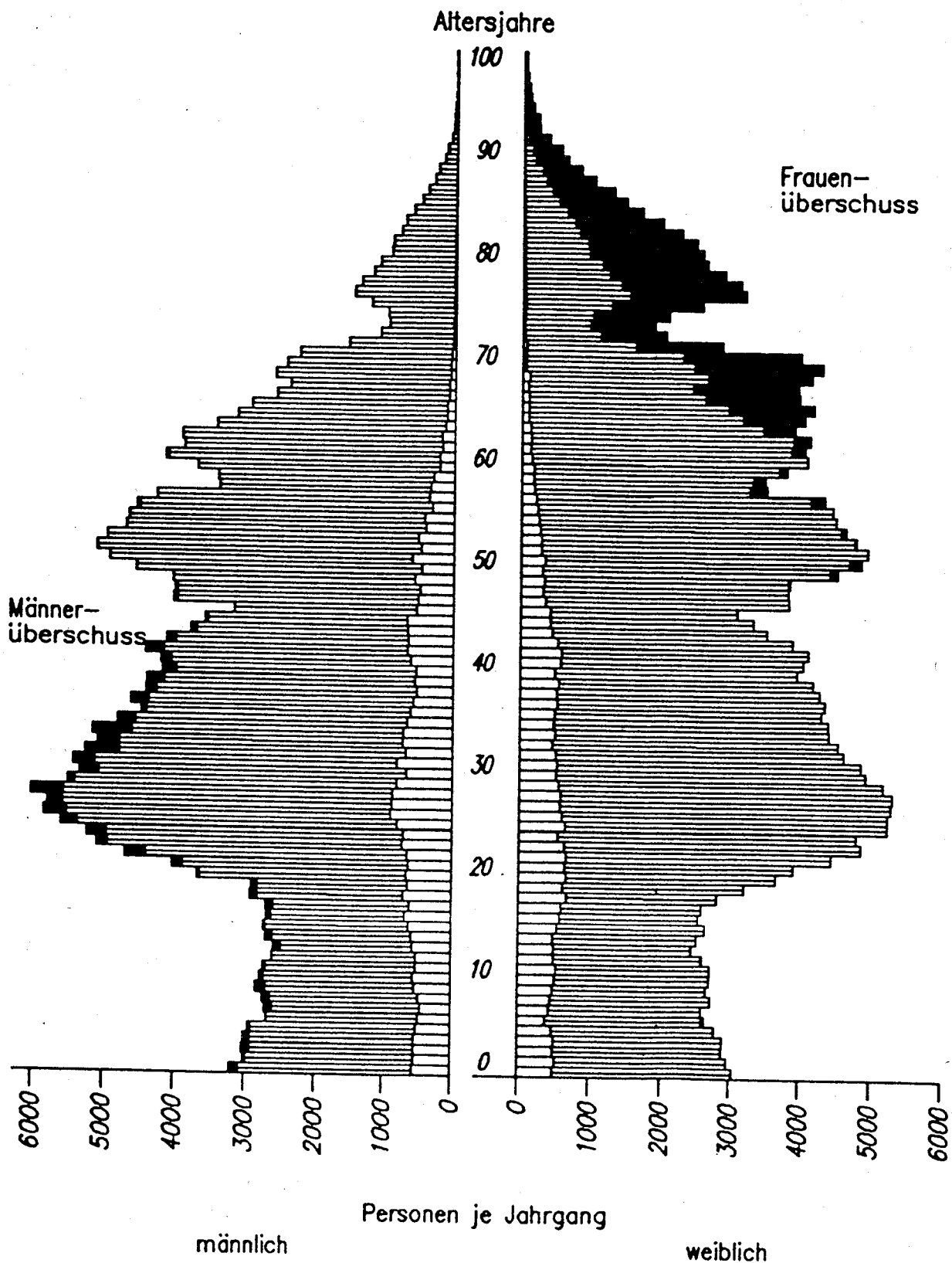

Bevölkerung nach dem Alter - 31.12.1990 -							
Geburts- jahr	weiblich	männlich	zusammen	Geburts- jahr	weiblich	männlich	zusammen
1990	3036	3209	6245	1945	3064	3177	6241
1989	2970	3017	5987	1944	3804	4015	7819
1988	2883	3030	5913	1943	3795	3991	7786
1987	2899	3013	5912	1942	3818	4027	7845
1986	2785	2946	5731	1941	4488	4542	9030
1985	2634	2688	5322	1940	4823	4920	9743
1984	2592	2719	5311	1939	4916	5104	10020
1983	2626	2745	5371	1938	4750	4960	9710
1982	2654	2843	5497	1937	4602	4685	9287
1981	2704	2777	5481	1936	4462	4650	9112
1980	2718	2731	5449	1935	4406	4538	8944
1979	2600	2609	5209	1934	4297	4259	8556
1978	2431	2593	5024	1933	3471	3389	6860
1977	2513	2703	5216	1932	3436	3405	6841
1976	2637	2738	5375	1931	3751	3688	7439
1975	2533	2691	5224	1930	4043	4134	8177
1974	2580	2699	5279	1929	4002	3875	7877
1973	2805	2923	5728	1928	4079	3897	7976
1972	3188	3280	6468	1927	3874	3425	7299
1971	3646	3668	7314	1926	4009	3142	7151
1970	3899	4022	7921	1925	4127	2938	7065
1969	4427	4691	9118	1924	3924	2581	6505
1968	4857	5095	9952	1923	3915	2400	6315
1967	4788	5227	10015	1922	4094	2594	6688
1966	5216	5592	10808	1921	4247	2441	6688
1965	5222	5839	11061	1920	3934	2260	6194
1964	5271	5786	11057	1919	2819	1556	4375
1963	5288	6022	11310	1918	2012	1098	3110
1962	5149	5504	10653	1917	1847	966	2813
1961	4911	5333	10244	1916	2047	983	3030
1960	4844	5425	10269	1915	2531	1234	3765
1959	4601	5262	9863	1914	3138	1477	4615
1958	4518	5089	9607	1913	3071	1382	4453
1957	4383	5149	9532	1912	2851	1202	4053
1956	4370	4793	9163	1911	2603	1105	3708
1955	4274	4466	8740	1910			
1954	4323	4612	8935	u. früher	17650	5983	23633
1953	4251	4401	8652				
1952	4146	4394	8540	insgesamt	313545	292575	606120
1951	3927	4166	8093				
1950	4018	4186	8204				
1949	4087	4410	8497				
1948	3858	4116	7974				
1947	3486	3776	7262				
1946	3297	3574	6871				

Bevölkerung nach Altersgruppen - 31.12.1990 -									
Alters- gruppe von ... bis unter ... Jahren	Frauen	Männer	Ein- wohner ins- gesamt	Von jeweils 1000 waren in der Altersgruppe			Von 1000 jeder Altersgruppe waren		
				Frauen	Männer	ins.	Frauen	Männer	ins.
- 6	17207	17903	35110	4413	4451	4433	490	510	1000
6 - 10	10576	11084	21660	2712	2756	2735	488	512	1000
10 - 14	10262	10636	20898	2632	2644	2638	491	509	1000
14 - 15	2637	2738	5375	676	681	679	491	509	1000
15 - 16	2533	2691	5224	650	669	660	485	515	1000
16 - 18	5385	5622	11007	1381	1398	1390	489	511	1000
18 - 20	6834	6948	13782	1753	1727	1740	496	504	1000
20 - 21	3899	4022	7921	1000	1000	1000	492	508	1000

Bevölkerung nach Altersgruppen - 31.12.1990 -									
Alters- gruppe von ... bis unter ... Jahren	Frauen	Männer	Ein- wohner ins- gesamt	Von jeweils 1000 waren in der Altersgruppe			Von 1000 jeder Altersgruppe waren		
				Frauen	Männer	ins.	Frauen	Männer	ins.
- 5	14573	15215	29788	46	52	49	489	511	1000
5 - 10	13210	13772	26982	42	47	45	490	510	1000
10 - 15	12899	13374	26273	41	46	43	491	509	1000
15 - 20	14752	15261	30013	47	52	50	492	508	1000
20 - 25	23187	24627	47814	74	84	79	485	515	1000
25 - 30	25841	28484	54325	82	97	90	476	524	1000
30 - 35	22716	25718	48434	72	88	80	469	531	1000
35 - 40	20921	22039	42960	67	75	71	487	513	1000
40 - 45	18746	20062	38808	60	69	64	483	517	1000
45 - 50	18969	19752	38721	60	68	64	490	510	1000
50 - 55	23553	24319	47872	75	83	79	492	508	1000
55 - 60	19361	19279	38640	62	66	64	501	499	1000
60 - 65	20007	18473	38480	64	63	63	520	480	1000
65 - 70	20307	12954	33261	65	44	55	611	389	1000
70 - 75	12659	6863	19522	40	23	32	648	352	1000
75 - 80	14194	6400	20594	45	22	34	689	311	1000
80 u. älter	17650	5983	23633	56	20	39	747	253	1000
insgesamt	313545	292575	606120	1000	1000	1000	517	483	1000

Bevölkerung nach Geschlecht und Familienstand - 1990 -					
Geschlecht	Familienstand				
	ledig	verh.	verw.	gesch.	insges.
Von der Bevölkerung waren					
männlich	122547	148622	5432	15974	292575
weiblich	100972	151898	42216	18459	313545
insgesamt	223519	300520	47648	34433	606120
Von 1000 Einwohnern waren					
männlich	202	245	9	26	483
weiblich	167	251	70	30	517
insgesamt	369	496	79	57	1000
von 1000 Männern waren	419	508	19	55	1000
von 1000 Frauen waren	322	484	135	59	1000

Bevölkerung nach Geschlecht und Konfession - 1990 -					
Geschlecht	Konfession				
	evgl.	kath.	jüd.	sonst. u. ohne	insge- samt
Von der Bevölkerung waren					
männlich	117797	98442	157	76179	292575
weiblich	143118	114551	165	55711	313545
insgesamt	260915	212993	322	131890	606120
Von 1000 Einwohnern waren					
männlich	194	162	0	126	483
weiblich	236	189	0	92	517
insgesamt	430	351	1	218	1000
Von 1000 jeder Konf. waren					
männlich	451	462	488	578	483
weiblich	549	538	512	422	517
insgesamt	1000	1000	1000	1000	1000

Eheschließungen nach dem Familienstand ¹⁾ - 1990 -								
Männer	Frauen							
	ledig		verwitwet		geschieden		insgesamt	
	abs.	v. T.	abs.	v. T.	abs.	v. T.	abs.	v. T.
ledig	2329	655	12	3	293	82	2634	741
verwitwet	21	6	15	4	55	15	91	26
geschieden	370	104	18	5	442	124	830	233
insgesamt	2720	765	45	13	790	222	3555	1000

¹⁾ Beide Ehepartner wohnhaft in Dortmund

Eheschließungen nach der Konfession ¹⁾ - 1990 -										
Konfession des Mannes	Konfession der Frau									
	evgl.		kath.		jüdisch		sonstige		insges.	
	abs.	v. T.	abs.	v. T.	abs.	v. T.	abs.	v.	abs.	v. T.
evangelisch	845	238	538	151	-	-	97	27	1480	416
katholisch	568	160	590	166	-	-	77	22	1235	347
jüdisch	-	-	-	-	-	-	-	-	-	-
sonstige	294	83	221	62	1	0	324	91	840	236
insgesamt	1707	480	1349	379	1	0	498	140	3555	1000

¹⁾ Beide Ehepartner wohnhaft in Dortmund

Eheschließungen nach dem Alter der Eheschließenden 1990 ¹⁾														
Altersgruppe des Mannes		Altersgruppe der Frau												
		bis unter 20 Jahren	von 20 bis unter 25 Jahren	von 25 bis unter 30 Jahren	von 30 bis unter 35 Jahren	von 35 bis unter 40 Jahren	von 40 bis unter 45 Jahren	von 45 bis unter 50 Jahren	von 50 bis unter 55 Jahren	von 55 bis unter 60 Jahren	von 60 und älter	insgesamt		
absolut		31	10	1	7	1	1	1	1	1	1	1	1	42
v. 20 b.u. 20 Jahren		105	476	122	16	4	1	1	1	1	1	1	1	723
v. 25 b.u. 30 Jahren		33	517	609	52	9	3	9	1	1	1	1	1	1266
v. 30 b.u. 35 Jahren		10	103	304	61	25	9	9	1	1	1	1	1	642
v. 35 b.u. 40 Jahren		3	31	100	56	32	11	8	1	1	1	1	1	329
v. 40 b.u. 45 Jahren		1	12	34	19	35	27	15	5	4	3	3	3	201
v. 45 b.u. 50 Jahren		-	3	15	12	15	34	13	1	5	3	3	3	137
v. 50 b.u. 55 Jahren		-	4	4	4	8	16	10	4	3	3	3	3	95
v. 55 b.u. 60 Jahren		-	-	1	3	2	11	19	16	3	3	3	3	46
v. 60 und älter		-	-	-	3	2	11	19	11	16	22	22	22	74
insgesamt		183	1156	1190	230	131	112	70	30	31	31	31	31	3555
in v.T. aller Eheschließungen		9	3	0	2	0	0	0	0	0	0	0	0	12
v. 20 b.u. 20 Jahren		30	134	34	5	1	1	1	1	1	1	1	1	203
v. 25 b.u. 30 Jahren		9	145	171	15	3	3	3	3	3	3	3	3	356
v. 30 b.u. 35 Jahren		3	29	86	17	7	13	12	1	1	1	1	1	181
v. 35 b.u. 40 Jahren		1	9	28	16	9	3	4	0	0	0	0	0	93
v. 40 b.u. 45 Jahren		0	3	10	5	10	8	4	1	1	1	1	1	57
v. 45 b.u. 50 Jahren		-	1	4	3	4	10	4	1	1	1	1	1	39
v. 50 b.u. 55 Jahren		-	1	1	3	2	5	4	1	1	1	1	1	27
v. 55 b.u. 60 Jahren		-	-	0	1	0	3	3	5	5	6	6	6	13
v. 60 und älter		-	-	-	1	1	3	5	3	5	6	6	6	21
insgesamt		52	325	334	65	37	33	19	8	8	8	8	8	1000

¹⁾ Beide Ehepartner wohnhaft in Dortmund

Urteile in Ehesachen ¹⁾ - 1949 bis 1990 -				
Jahr	Scheidung	Aufhebung	Nichtigkeit	insgesamt
1949	917	16	5	938
1950	786	12	8	806
1951	572	11	3	586
1952	636	8	4	648
1953	620	11	4	635
1954	688	10	3	701
1955	621	3	2	626
1956	588	3	2	593
1957	614	4	2	620
1958	648	4	3	655
1959	704	4	5	713
1960	698	5	2	705
1961	696	4	2	702
1962	673	2	-	675
1963	637	5	2	644
1964	750	-	-	750
1965	843	1	2	846
1966	842	-	2	844
1967	911	1	-	912
1968	907	3	1	911
1969	973	-	1	974
1970	1039	2	1	1042
1971	1169	1	-	1170
1972	1184	-	1	1185
1973	1217	1	-	1218
1974	1191	-	-	1191
1975	1373	1	1	1375
1976	1521	1	1	1523
1977	895	-	1	896
1978	942	1	-	943
1979	1154	-	1	1155
1980	1259	-	1	1260
1981	1556	2	-	1558
1982	1432	1	-	1433
1983	1637	1	-	1638
1984	1461	-	-	1461
1985	1645	1	-	1646
1986	1287	-	1	1288
1987	1578	-	-	1578
1988	1495	1	-	1496
1989	1408	1	-	1409
1990	1464	-	1	1465

¹⁾Maßgebend ist der Tag der Rechtskraft des Scheidungsurteils

Urteile in Ehesachen nach dem Kläger ¹⁾ - 1990 -							
Urteile	Kläger						
	Mann		Frau		von beiden beantragt	vom Staatsanwalt beantragt	insgesamt
	ohne Zustimmung der Frau	mit Zustimmung der Frau	ohne Zustimmung des Mannes	mit Zustimmung des Mannes			
Scheidung	70	317	184	636	257	-	1464
Aufhebung	-	-	-	-	-	-	-
Nichtigkeit	-	-	-	1	-	-	1
insgesamt	70	317	184	637	257	-	1465

¹⁾Maßgebend ist der Tag der Rechtskraft des Scheidungsurteils

Ehelösungen seit 1946

Neues Scheidungsrecht ab 1977

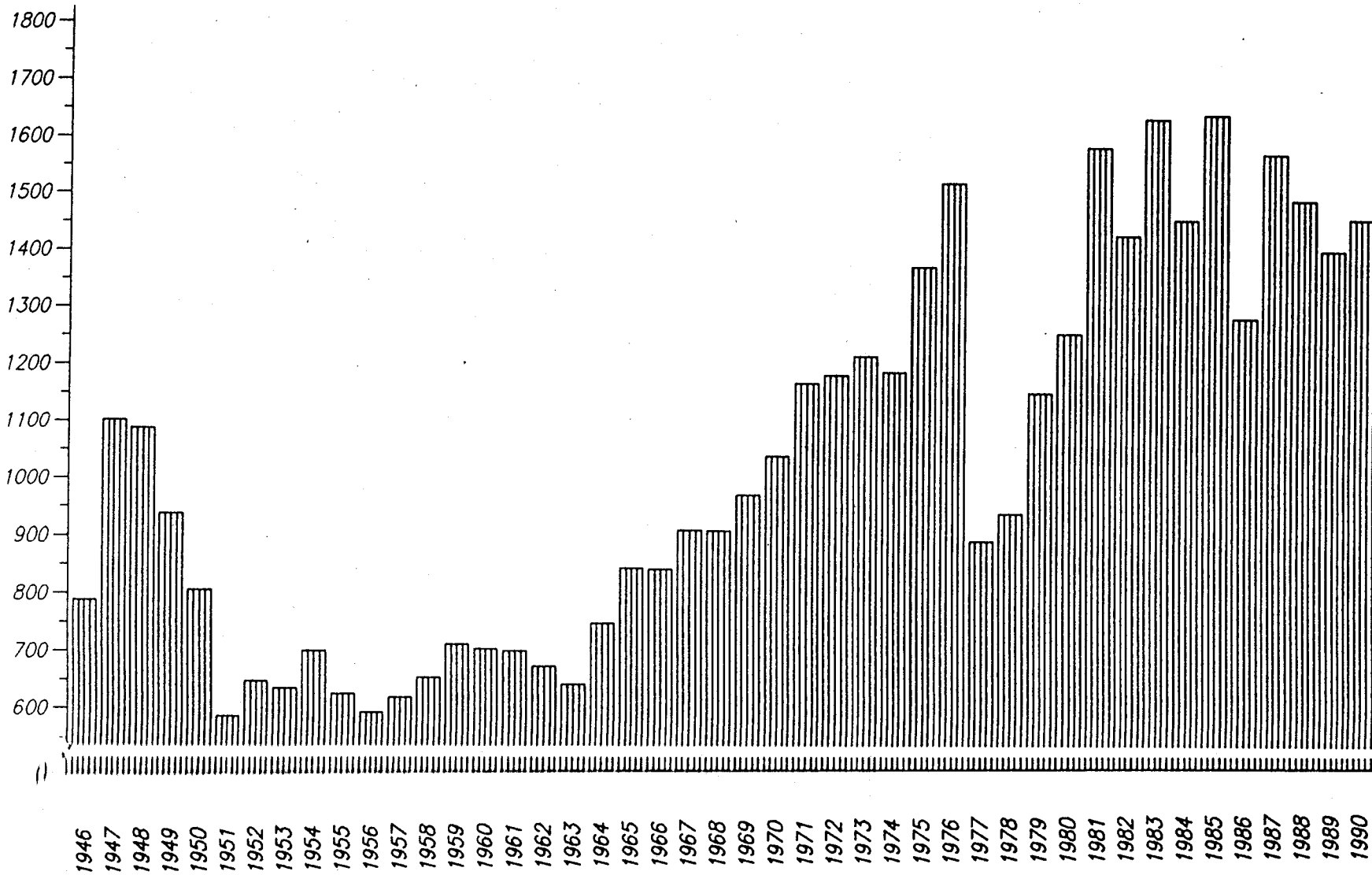

Ehelösungen nach dem Alter der Geschiedenen ¹⁾ - 1990 -										
Alter des geschiedenen Mannes von ... bis unter ... Jahren	Alter der geschiedenen Frau von ... bis unter ... Jahren									
	bis unter 20	20 - 25	25 - 30	30 - 35	35 - 40	40 - 45	45 - 50	50 - 60	60 und älter	insgesamt
- 20	-	-	1	-	-	-	-	-	-	1
20 - 25	1	32	12	5	1	1	-	-	-	52
25 - 30	2	64	132	23	4	1	-	1	-	227
30 - 35	1	23	135	133	32	6	-	2	-	332
35 - 40	-	7	27	112	93	16	4	7	-	266
40 - 45	-	4	12	37	92	74	15	4	-	238
45 - 50	-	-	4	11	32	49	53	20	-	169
50 - 60	-	1	3	1	6	21	41	68	8	149
60 und älter	-	-	-	-	-	1	2	15	13	31
insgesamt	4	131	326	322	260	169	115	117	21	1465

¹⁾Maßgebend ist der Tag der Rechtskraft des Scheidungsurteils

Ehelösungsgründe ¹⁾ und Dauer der Ehen - 1990 -											
Urteile	Jahre von ... bis unter ... Jahren										insgesamt
	bis unter 1	1 - 2	2 - 3	3 - 4	4 - 5	5 - 10	10 - 15	15 - 20	20 - 25	25 und mehr	
Scheidung	18	74	88	91	90	432	227	168	139	137	1464
Aufhebung	-	-	-	-	-	-	-	-	-	-	-
Nichtigkeit	-	-	-	-	-	1	-	-	-	-	1
insgesamt	18	74	88	91	90	433	227	168	139	137	1465

¹⁾Maßgebend ist der Tag der Rechtskraft des Scheidungsurteils

Ehelösungen ¹⁾ nach der Kinderzahl und nach den Gründen - 1990 -											
Urteile	Ehelösungen zus.	davon mit ... Kindern									Kinderzahl zus.
		0	1	2	3	4	5	6	7	8 u.m.	
Scheidung	1464	769	451	189	41	9	4	1	-	-	1014
Aufhebung	-	-	-	-	-	-	-	-	-	-	-
Nichtigkeit	1	1	-	-	-	-	-	-	-	-	-
insgesamt	1465	770	451	189	41	9	4	1	-	-	1014

¹⁾Maßgebend ist der Tag der Rechtskraft des Scheidungsurteils

Ehelösungen nach der Höhe des Streitwertes ¹⁾ - 1990 -							
Urteile	Streitwert von ... bis unter ... DM						
	bis unter 5.000	5.000 - 10.000	10.000 - 20.000	20.000 - 30.000	30.000 - 40.000	40.000 und mehr	ins- ge- samt
Scheidung	29	761	513	94	32	35	1464
Aufhebung	-	-	-	-	-	-	-
Nichtigkeit	-	1	-	-	-	-	1
insgesamt	29	762	513	94	32	35	1465

¹⁾ Maßgebend ist der Tag der Rechtskraft des Scheidungsurteils

Lebend- und Totgeborene ortsansässiger Mütter - 1990 -						
Geburten	Lebendgeborene			Totgeborene		
	männlich	weiblich	zusammen	männlich	weiblich	zusammen
in Dortmund geb.						
Deutsche ehelich	1661	1626	3287	9	7	16
nicht ehelich	314	293	607	1	2	3
zusammen	1975	1919	3894	10	9	19
Ausländer ehelich	439	394	833	3	1	4
nicht ehelich	35	37	72	-	-	-
zusammen	474	431	905	3	1	4
auswärts geborene						
Deutsche ehelich	595	514	1109	-	-	-
nicht ehelich	79	96	175	-	-	-
zusammen	674	610	1284	-	-	-
Ausländer ehelich	58	42	100	-	-	-
nicht ehelich	4	3	7	-	-	-
zusammen	62	45	107	-	-	-
Geborene insgesamt						
ehelich	2753	2576	5329	12	8	20
nicht ehelich	432	429	861	1	2	3
zusammen	3185	3005	6190	13	10	23
Auf 1000 der mittl. Jahresbevölkerung	5,27	4,98	10,25	0,02	0,02	0,04

Lebendgeborene nach der Konfession der Eltern - 1990 -					
Konfession des Vaters	Konfession der Mutter				
	evgl.	kath.	jüdisch	sonst. u. ohne	ins- gesamt
evangelisch	1117	641	1	103	1862
katholisch	683	1026	-	79	1788
jüdisch	2	-	-	-	2
sonstige und ohne	326	226	-	1125	1677
ehelich zusammen	2128	1893	1	1307	5329
nicht ehelich (Religion der Mutter)	433	267	-	161	861
insgesamt	2561	2160	1	1468	6190
in v.T. aller ehelich bzw. nicht ehel. Lebendgeborenen					
evangelisch	210	120	0	19	349
katholisch	128	193	-	15	336
jüdisch	0	-	-	-	0
sonstige und ohne	61	42	-	211	315
ehelich zusammen	399	355	0	245	1000
nicht ehelich (Religion der Mutter)	503	310	-	187	1000
insgesamt	414	349	0	237	1000

Ehelich Lebendgeborene nach Altersgruppen der Mütter und nach der Geburtenfolge 1990									
Altersgruppe der Mütter ¹⁾	Geburten in der Ehe nach dem Steuerrecht								
	1. Kind	2. Kind	3. Kind	4. Kind	5. Kind	6. Kind	7. Kind	8. Kind und mehr	Ins- ge- samt
absolut									
von 20 b.u. 20 Jahren	129	23	-	-	-	-	-	-	152
von 20 b.u. 25 Jahren	767	333	63	5	5	-	-	-	1173
von 25 b.u. 30 Jahren	1086	752	215	50	16	4	2	-	2125
von 30 b.u. 40 Jahren	544	742	306	125	42	22	7	8	1796
von 40 b.u. 45 Jahren	19	15	13	11	7	6	1	3	75
von 45 und älter	4	1	1	-	-	2	-	-	8
insgesamt	2549	1866	598	191	70	34	10	11	5329
in v.T. aller ehel. Geb.									
von 20 b.u. 20 Jahren	24	4	-	-	-	-	-	-	29
von 20 b.u. 25 Jahren	144	62	12	1	1	-	-	-	220
von 25 b.u. 30 Jahren	204	141	40	9	3	1	-	-	399
von 30 b.u. 40 Jahren	102	139	57	23	8	4	1	2	337
von 40 b.u. 45 Jahren	4	3	2	2	1	1	-	1	14
von 45 und älter	1	-	-	-	-	-	-	-	2
insgesamt	478	350	112	36	13	6	2	2	1000

¹⁾ Zugrunde gelegt ist das Geburtsjahr der Mütter (für 1990 sind die bis unter 20 Jahre alten Mütter also 1971 und danach geboren)

Ehelich lebendgeborene Erstkinder nach dem Tage der Eheschließung der Eltern - 1990 -												
Monat 1990	Erst- kin- der ins- ge- samt	Die Ehe war geschlossen vor										
		mehr als 9 Mon.	9 Monaten und weniger									
			zus.	davon vor								
				1. Mon.	2. Mon.	3. Mon.	4. Mon.	5. Mon.	6. Mon.	7. Mon.	8. Mon.	9. Mon.
Januar	213	124	89	10	5	6	9	25	17	9	4	4
Februar	178	97	81	9	5	11	13	15	14	4	4	6
März	202	115	87	6	4	16	11	10	15	11	6	8
April	191	105	86	7	2	8	21	11	18	6	7	6
Mai	222	138	84	7	7	8	13	16	15	7	4	7
Juni	202	112	90	11	8	12	9	12	18	11	1	8
Juli	236	155	81	8	9	6	15	12	6	13	7	5
August	254	155	99	12	15	11	17	21	9	5	6	3
September	227	143	84	9	4	12	11	24	13	2	4	5
Oktober	236	158	78	12	9	4	12	13	17	7	1	3
November	184	121	63	4	6	7	12	8	19	4	1	2
Dezember	204	130	74	6	7	11	15	15	8	4	3	5
insgesamt	2549	1553	996	101	81	112	158	182	169	83	48	62
v.T. Erst- kindern	1000	609	391	40	32	44	62	71	66	33	19	24

Gestorbene nach Geschlecht, Familienstand und Konfession - 1990 -									
Monat		Familienstand				Konfession			
		ledig	verh.	verw.	gesch.	ev.	kath.	sonst. u. ohne	zu- sammen
Januar	männlich	23	224	65	28	164	124	52	340
	weiblich	35	89	255	25	213	145	46	404
Februar	männlich	23	174	60	17	119	107	48	274
	weiblich	26	67	207	16	168	112	36	316
März	männlich	30	188	53	18	137	93	59	289
	weiblich	26	85	229	13	182	140	31	353
April	männlich	32	150	59	23	125	89	50	264
	weiblich	23	75	200	13	163	123	25	311
Mai	männlich	41	182	53	22	145	99	54	298
	weiblich	22	67	202	10	156	118	27	301
Juni	männlich	23	145	56	23	115	86	46	247
	weiblich	22	89	181	14	171	111	24	306
Juli	männlich	32	186	55	10	147	90	46	283
	weiblich	39	73	191	18	182	108	31	321
August	männlich	27	181	52	27	132	103	52	287
	weiblich	23	73	185	17	158	108	32	298
Sept.	männlich	25	193	46	14	149	89	40	278
	weiblich	30	52	185	21	138	121	29	288
Oktober	männlich	36	213	45	25	151	116	52	319
	weiblich	24	61	224	21	195	111	24	330
November	männlich	26	193	62	20	153	110	38	301
	weiblich	17	70	194	14	162	105	28	295
Dezember	männlich	30	195	62	23	153	102	55	310
	weiblich	24	78	205	15	180	119	23	322
männlich zusammen		348	2224	668	250	1690	1208	592	3490
weiblich zusammen		311	879	2458	197	2068	1421	356	3845
insgesamt		659	3103	3126	447	3758	2629	948	7335

Natürl. Bevölkerungsbewegung ab 1949

Geburten und Sterbefälle

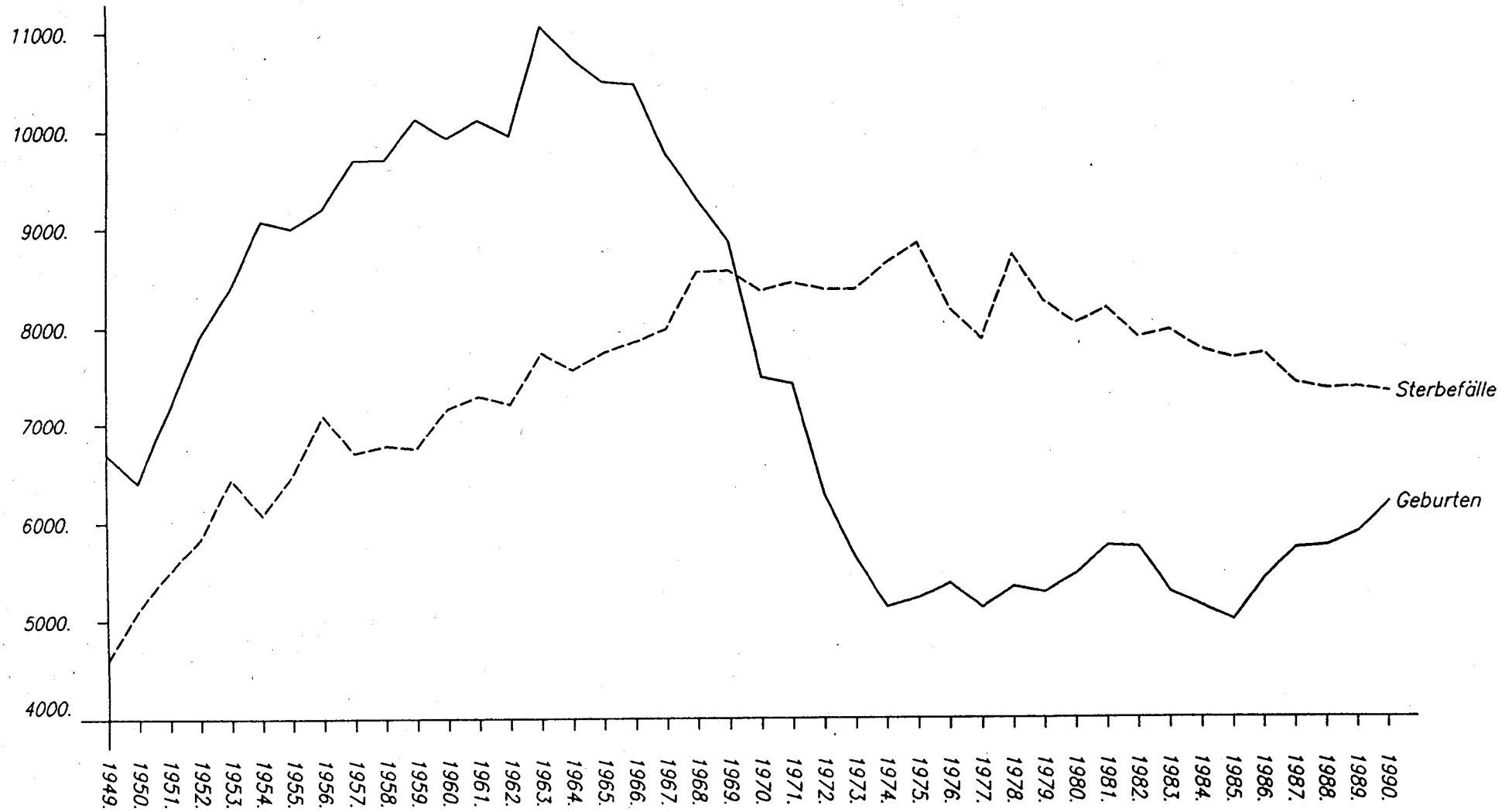

Ausländer nach Staatsangehörigkeit in den Statistischen Bezirken und Stadtbezirken am 31.12.90

Statistischer Bezirk Stadtbezirk	Griechenland	Italien	Jugoslawien	Niederlande	Polen	Portugal	Spanien	Türkei	Großbritannien	Marokko	Ohne Staatsangehörigkeit	Übrige	Insgesamt
City	75	214	108	32	136	54	43	173	46	20	22	826	1.749
Westfalenhalle	64	57	79	25	53	17	47	126	27	44	5	287	831
Dorstfelder Brücke	210	169	511	23	150	86	95	1.472	25	133	21	413	3.308
Dorstfeld	67	64	108	19	267	19	16	491	20	14	15	436	1.536
Innenstadt-West	416	504	806	99	606	176	201	2.262	118	211	63	1.962	7.424
Hafen	686	366	1.137	24	364	138	147	1.652	27	465	26	580	5.612
Nordmarkt	793	872	1.638	34	617	524	385	3.660	29	533	27	791	9.903
Borsigplatz	716	73	540	12	241	97	128	2.376	17	142	8	345	4.695
Innenstadt-Nord	2.195	1.311	3.315	70	1.222	759	660	7.688	73	1.140	61	1.716	20.210
Kaiserbrunnen	209	206	454	39	293	121	152	714	73	66	18	547	2.892
Westfalendamm	36	30	53	25	93	7	43	105	61	30	6	237	726
Ruhrallee	53	64	58	28	99	15	24	73	29	24	10	195	672
Innenstadt-Ost	298	300	565	92	485	143	219	892	163	120	34	979	4.290
Innenstadt zusammen	2.909	2.115	4.686	261	2.313	1.078	1.080	10.842	354	1.471	158	4.657	31.924
Brechten	3	9	15	14	36	0	4	25	16	1	5	47	175
Eving	85	51	193	15	481	26	28	2.485	13	39	51	174	3.641
Holthausen	0	1	2	0	1	0	0	0	0	0	1	5	10
Lindenhorst	28	10	103	10	46	1	6	494	6	17	9	36	766
Stadtbezirk Eving	116	71	313	39	564	27	38	3.004	35	57	66	262	4.592
Derne	18	10	52	1	31	5	1	907	8	34	2	65	1.134
Hostedde	6	0	0	0	7	2	2	42	1	5	7	9	81
Kirchderne	15	1	14	0	6	0	0	46	4	13	5	52	156
Kurl-Husen	1	18	22	13	27	0	3	75	8	2	0	26	195
Lanstrop	1	5	30	3	83	0	3	37	6	29	2	81	280
Scharnhorst-Alt	15	17	49	4	36	1	3	591	14	17	9	44	800
Scharnhorst-Ost	16	58	100	8	424	11	52	126	32	234	13	260	1.334
Stadtbezirk Scharnhorst	72	109	267	29	614	19	64	1.824	73	334	38	537	3.980
Asseln	15	21	27	12	26	4	8	17	23	0	4	57	214
Brackel	51	64	50	18	97	13	32	124	73	44	17	133	716
Wambel	0	24	36	8	31	1	11	45	26	4	2	141	329
Wickede	14	23	59	29	202	2	23	158	30	33	7	97	677
Stadtbezirk Brackel	80	132	172	67	356	20	74	344	152	81	30	428	1.936
Aplerbeck	24	92	74	50	50	7	80	132	53	196	3	227	988
Berghofen	13	26	32	14	25	11	10	145	22	17	2	96	413
Schüren	3	22	8	7	12	6	38	69	31	14	3	46	259
Sölde	22	15	8	4	26	1	13	8	1	37	4	24	163
Sölderholz	3	0	1	6	10	5	3	0	6	0	3	23	60
Stadtbezirk Aplerbeck	65	155	123	81	123	30	144	354	113	264	15	416	1.883

Ausländer nach Staatsangehörigkeit in den Statistischen Bezirken und Stadtbezirken am 31.12.90

Statistischer Bezirk Stadtbezirk	Griechenland	Italien	Jugoslawien	Niederlande	Polen	Portugal	Spanien	Türkei	Großbritannien	Marokko	Ohne Staatsangehörigkeit	Übrige	Insgesamt
Benninghofen	2	13	27	14	18	1	6	20	7	1	3	44	156
Hacheney	1	2	6	4	4	0	0	4	0	0	0	19	40
Hörde	121	310	560	25	245	9	129	1.211	54	302	18	329	3.313
Holzén	7	34	29	21	15	8	1	20	7	3	0	87	234
Syburg	0	6	16	2	5	0	2	5	3	0	0	13	52
Wellinghofen	3	16	3	14	44	1	15	13	9	2	3	48	171
Wichlinghofen	0	2	6	3	3	1	3	1	1	3	0	14	37
Stadtbezirk Hörde	134	383	647	83	334	20	156	1.274	81	311	26	554	4.003
Barop	26	30	25	6	34	47	21	48	24	4	5	106	376
Bittermark	3	2	3	5	9	0	1	0	5	0	0	39	67
Brünninghausen	1	1	6	4	1	1	6	13	1	2	0	34	70
Eichlinghofen	18	9	42	12	21	5	6	54	11	7	4	371	560
Hombruch-Mitte	26	47	170	27	58	89	22	430	17	1	0	169	1.056
Hombruch-Südwest	1	9	8	2	3	9	1	40	1	0	2	16	92
Kirchhörde	4	24	50	19	25	9	7	20	15	6	4	169	352
Lücklémberg	3	2	2	10	7	6	3	6	2	0	1	86	128
Menglinghausen	8	1	5	1	5	7	1	28	3	20	0	67	146
Stadtbezirk Hombruch	90	125	311	86	163	173	68	639	79	40	16	1.057	2.847
Bövinghausen	30	12	34	8	59	0	37	525	3	40	11	31	790
Kley	5	7	8	8	13	1	6	9	1	1	4	54	117
Lütgendortmund	82	58	88	38	211	22	59	557	21	14	44	253	1.447
Marten	31	27	68	16	71	34	14	312	8	10	3	110	704
Oespel	10	12	5	7	12	2	8	7	5	0	0	68	136
Westrich	5	2	17	0	6	0	3	6	2	0	0	6	47
Stadtbezirk Lütgendortmu	163	118	220	77	372	59	127	1.416	40	65	62	522	3.241
Deusen	3	7	10	4	3	2	8	10	0	15	0	39	101
Huckarde	31	61	120	15	142	5	5	1.571	9	33	11	81	2.084
Jungferntal	8	7	21	2	36	0	1	171	9	47	2	38	342
Kirchlinde	13	11	36	12	104	1	13	386	6	39	4	91	716
Stadtbezirk Huckarde	55	86	187	33	285	8	27	2.138	24	134	17	249	3.243
Bodelschwingh	11	14	29	8	54	4	10	107	3	28	2	55	325
Mengede	24	35	25	4	47	1	25	705	14	37	4	75	996
Nette	22	10	12	7	92	0	5	324	3	10	2	52	539
Oestrich	10	23	47	5	45	1	6	447	6	59	1	54	704
Schwieringhausen	0	2	0	2	1	0	0	5	0	0	1	1	12
Westerfildé	12	11	44	7	228	0	9	369	2	20	10	115	827
Stadtbezirk Mengede	79	95	157	33	467	6	55	1.957	28	154	20	352	3.403
Außenstadt zusammen	854	1.274	2.397	528	3.278	362	753	12.950	625	1.440	290	4.377	29.128
Dortmund insgesamt	3.763	3.389	7.083	789	5.591	1.440	1.833	23.792	979	2.911	448	9.034	61.052

Ausländer nach Geschlecht, Familienstand und Beschäftigungsverh. in den Stat. Bezirken und Stadtbezirken am 31.12.90

Statistischer Bezirk Stadtbezirk	Geschlecht			Familienstand				Beschäftigungsverhältnis			
	männlich	weiblich	zusammen	ledig	verheiratet	verwitwet	geschieden	nicht erwerbet.	Erwerbstätige		ungeklärt
									zus.	weibl.	
City 000	1.083	666	1.749	900	804	45	0	877	362	82	510
Westfalenhalle 010	472	359	831	421	400	10	0	381	122	34	328
Dorstfelder Brücke 020	1.836	1.472	3.308	1.606	1.660	42	0	1.823	475	116	1.010
Dorstfeld 030	868	668	1.536	709	783	44	0	973	184	41	379
Innenstadt-West	4.259	3.165	7.424	3.636	3.647	141	0	4.054	1.143	273	2.227
Hafen 040	3.096	2.516	5.612	2.663	2.874	75	0	3.148	792	152	1.672
Nordmarkt 050	5.513	4.390	9.903	4.743	5.037	123	0	5.466	1.338	240	3.099
Borsigplatz 060	2.621	2.074	4.695	2.249	2.394	52	0	2.580	589	96	1.526
Innenstadt-Nord	11.230	8.980	20.210	9.655	10.305	250	0	11.194	2.719	488	6.297
Kaiserbrunnen 070	1.635	1.257	2.892	1.317	1.511	64	0	1.411	454	118	1.027
Westfalendamm 080	393	333	726	302	404	20	0	336	131	36	259
Ruhrallee 090	363	309	672	298	357	17	0	317	124	43	231
Innenstadt-Ost	2.391	1.899	4.290	1.917	2.272	101	0	2.064	709	197	1.517
Innenstadt zusammen	17.880	14.044	31.924	15.208	16.224	492	0	17.312	4.571	958	10.041
Brechten 110	91	84	175	70	99	6	0	69	26	4	80
Eving 120	1.968	1.673	3.641	1.675	1.867	99	0	1.759	503	83	1.379
Holthausen 130	7	3	10	3	7	0	0	3	3	1	4
Lindenhorst 140	439	327	766	363	397	6	0	386	117	28	263
Stadtbezirk Eving	2.505	2.087	4.592	2.111	2.370	111	0	2.217	649	116	1.726
Derne 210	577	557	1.134	594	529	11	0	533	126	13	475
Hostedde 220	43	38	81	37	43	1	0	46	5	1	30
Kirchderne 230	95	61	156	70	83	3	0	65	17	5	74
Kurl-Husen 240	101	94	195	85	99	11	0	76	28	9	91
Lanstrop 250	154	126	280	137	131	12	0	187	18	3	75
Scharnhorst-Alt 260	427	373	800	369	421	10	0	392	92	17	316
Scharnhorst-Ost 270	683	651	1.334	645	630	58	1	926	124	22	284
Stadtbezirk Scharnhorst	2.080	1.900	3.980	1.937	1.936	106	1	2.225	410	70	1.345
Asseln 310	124	90	214	94	116	4	0	80	54	13	80
Brackel 320	378	338	716	258	430	28	0	289	102	31	325
Wambel 330	197	132	329	164	158	7	0	212	38	8	79
Wickede 340	365	312	677	249	401	27	0	376	71	14	230
Stadtbezirk Brackel	1.064	872	1.936	765	1.105	66	0	957	265	66	714
Aplerbeck 410	557	431	988	482	487	19	0	453	138	40	397
Berghofen 420	227	186	413	188	217	8	0	210	68	16	135
Schüren 430	129	130	259	120	133	6	0	98	42	14	119
Sölde 440	92	71	163	67	91	5	0	65	16	3	82
Sölderholz 450	29	31	60	15	43	2	0	15	11	3	34
Stadtbezirk Aplerbeck	1.034	849	1.883	872	971	40	0	841	275	76	767

Ausländer nach Geschlecht, Familienstand und Beschäftigungsverh. in den Stat. Bezirken und Stadtbezirken am 31.12.90

Statistischer Bezirk Stadtbezirk	Geschlecht			Familienstand				Beschäftigungsverhältnis			
	männ- lich	weib- lich	zu- sammen	ledig	ver- hei- ratet	ver- witwet	ge- schie- den	nicht er- werbst.	Erwerbstätige		un- ge- klärt
									zus.	weibl.	
Benninghofen 510	86	70	156	55	92	9	0	57	31	5	68
Hachenev 520	24	16	40	19	19	2	0	22	5	1	13
Hörde 530	1.808	1.505	3.313	1.594	1.671	48	0	1.627	432	92	1.254
Holzen 540	120	114	234	85	137	12	0	107	41	13	86
Syburg 550	27	25	52	18	31	3	0	17	11	2	24
Wellinghofen 560	97	74	171	68	100	3	0	80	26	8	65
Wichlinghofen 570	24	13	37	13	24	0	0	12	6	4	19
Stadtbezirk Hörde	2.186	1.817	4.003	1.852	2.074	77	0	1.922	552	125	1.529
Barop 610	241	135	376	148	223	5	0	176	61	17	139
Bittermark 620	45	22	67	35	31	1	0	32	9	4	26
Brüninghausen 630	37	33	70	27	40	3	0	27	19	11	24
Eichlinghofen 640	397	163	560	379	176	5	0	389	48	6	123
Hombruch-Mitte 650	593	463	1.056	501	537	18	0	526	162	42	368
Hombruch-Südwest 660	55	37	92	41	49	2	0	39	12	2	41
Kirchhörde 670	218	134	352	182	160	10	0	171	66	20	115
Lücklönberg 680	79	49	128	46	76	6	0	54	30	9	44
Menglinghausen 690	86	60	146	65	76	4	1	84	21	2	41
Stadtbezirk Hombruch	1.751	1.096	2.847	1.424	1.368	54	1	1.498	428	113	921
Bövinghausen 710	431	359	790	383	401	6	0	469	111	16	210
Kley 720	63	54	117	41	72	4	0	64	21	9	32
Lütgendortmund 730	791	656	1.447	671	738	38	0	718	205	42	524
Marten 740	400	304	704	329	359	16	0	331	116	23	257
Oespel 750	83	53	136	71	61	4	0	70	26	11	40
Westrich 760	31	16	47	15	31	1	0	16	5	2	26
Stadtbezirk Lütgendortmund	1.799	1.442	3.241	1.510	1.662	69	0	1.668	484	103	1.089
Deusen 810	59	42	101	45	53	3	0	51	11	6	39
Huckarde 820	1.120	964	2.084	979	1.080	25	0	950	248	47	886
Jungferntal 830	183	159	342	151	180	11	0	169	51	9	122
Kirchlind 840	378	338	716	335	369	12	0	368	104	23	244
Stadtbezirk Huckarde	1.740	1.503	3.243	1.510	1.682	51	0	1.538	414	85	1.291
Bodelschwingh 910	195	130	325	146	174	5	0	192	33	11	100
Mengede 920	564	432	996	485	498	13	0	496	117	16	383
Nette 930	289	250	539	239	290	10	0	322	58	12	159
Oestrich 940	387	317	704	344	350	10	0	399	82	9	223
Schwieringhausen 950	7	5	12	7	5	0	0	7	1	1	4
Westerfilde 960	440	387	827	371	438	18	0	526	68	10	233
Stadtbezirk Mengede	1.882	1.521	3.403	1.592	1.755	56	0	1.942	359	59	1.102
Außenstadt zusammen	16.041	13.087	29.128	13.573	14.923	630	2	14.808	3.836	813	10.484
Dortmund insgesamt	33.921	27.131	61.052	28.781	31.147	1.122	2	32.120	8.407	1.771	20.525

Ausländer nach Altersgruppen und Herkunftsländern in den Statistischen Bezirken und Stadtbezirken am 31.12.90

Herkunftsland	Ausländer im Alter von ...																Insgesamt
	0	1	2	3	4	5	6	10	15	16	18	20	21	40	60	65 u.	
	bis unter ... Jahre																
	1	2	3	4	5	6	10	15	16	18	20	21	40	60	65	älter	
BELGIEN	0	0	0	0	0	0	5	7	1	1	1	0	45	40	3	15	118
BULGARIEN	0	0	0	0	0	0	3	0	0	0	3	0	32	20	2	6	66
DÄNEMARK	0	0	1	0	1	0	0	0	1	0	2	2	20	14	0	1	42
ESTLAND, LETTLAND, LITAUEN	0	0	0	0	0	1	1	0	0	0	0	0	4	3	2	13	24
FINNLAND	0	0	1	0	0	1	0	1	1	0	1	0	24	17	0	0	46
FRANKREICH	2	2	2	3	4	3	11	5	0	4	8	4	209	85	9	29	380
GRIECHENLAND	35	33	45	35	25	32	188	301	67	146	142	56	1324	1134	142	58	3763
IRLAND	1	0	0	1	0	0	0	1	0	2	1	2	36	8	0	0	52
ISLAND	0	0	0	0	0	0	1	0	0	0	0	0	5	1	0	0	7
ITALIEN	40	42	38	52	36	32	171	186	31	98	103	62	1352	899	120	127	3389
JUGOSLAWIEN	78	85	64	78	82	64	372	658	170	371	259	88	1697	2719	187	111	7083
LIECHTENSTEIN	0	0	0	0	0	0	0	0	0	0	0	0	0	1	0	0	1
LUXEMBURG	0	0	0	0	0	0	0	0	0	0	0	1	8	4	1	1	15
NIEDERLANDE	0	5	5	2	1	1	10	6	4	12	16	3	287	293	25	119	789
NORWEGEN	0	0	0	0	0	1	1	0	0	0	1	2	8	5	0	3	21
ÖSTERREICH	1	2	2	3	4	1	8	13	1	13	21	10	294	258	36	70	737
POLEN	38	45	46	66	61	66	221	220	48	64	104	67	2398	1447	255	445	5591
PORTUGAL	19	17	12	12	16	9	54	85	23	65	62	47	425	542	37	15	1440
RUMÄNIEN	5	7	5	6	8	3	9	11	4	6	9	10	116	67	12	16	294
SCHWEDEN	0	1	0	0	0	1	1	1	0	1	1	0	19	19	4	3	51
SCHWEIZ	0	0	2	0	1	0	0	1	2	1	1	1	39	43	4	5	100
SOWJETUNION	0	1	0	1	4	2	8	5	2	1	8	2	75	39	8	15	171
SPANIEN	7	18	18	12	13	4	38	74	29	57	67	29	589	712	102	64	1833
TSSCHECHOSLOWAKEI	4	1	2	2	1	0	6	8	0	4	6	2	78	64	15	12	205
TÜRKEI	621	588	567	506	470	376	1645	2514	654	1336	1327	651	6767	5495	201	74	23792
UKRAINE	0	0	0	0	0	0	0	0	0	0	0	0	4	0	1	4	9
UNGARN	1	0	1	0	1	1	2	14	0	3	4	3	116	61	10	15	232
GROßBRITANNIEN	2	7	5	3	2	2	18	18	3	13	17	5	524	243	49	68	979
WEIßRUßLAND	0	0	0	0	0	0	0	0	0	0	1	0	1	0	0	0	2
UEBRIGES EUROPA	0	0	1	0	0	0	0	0	0	3	6	1	45	3	0	0	59
EUROPA INSGESAMT	854	854	817	782	730	600	2773	4129	1041	2201	2171	1048	16541	14236	1225	1289	51291
ALGERIEN	0	0	0	2	1	2	10	4	1	1	2	0	31	11	1	2	68
NIGERIA	0	1	0	2	2	1	1	0	0	0	1	0	91	10	1	0	110
MAROKKO	69	74	81	76	66	79	331	391	72	126	118	54	778	540	30	26	2911
SÜDAFRIKA	1	0	0	0	0	0	1	0	0	0	0	0	10	4	0	0	16
TUNESIEN	16	9	10	8	9	6	50	47	13	15	9	6	161	118	2	2	481
VEREIN. ARABISCHE REPUBLIK	0	0	1	0	0	1	1	0	1	1	0	1	60	9	3	1	79
UEBRIGES AFRIKA	17	5	10	8	5	7	13	15	1	7	14	8	490	52	1	0	653
AFRIKA INSGESAMT	103	89	102	96	83	96	407	457	88	150	144	69	1621	744	38	31	4318

Ausländer nach Altersgruppen und Herkunftsländern in den Statistischen Bezirken und Stadtbezirken am 31.12.90

Herkunftsland	Ausländer im Alter von ...																	Insgesamt
	0	1	2	3	4	5	6	10	15	16	18	20	21	40	60	65 u.		
	bis unter ... Jahre																	
	1	2	3	4	5	6	10	15	16	18	20	21	40	60	65	älter		
ARGENTINIEN	0	0	0	0	0	0	0	0	1	1	0	1	4	4	1	1	13	
BOLIVIEN	0	0	0	0	0	0	0	0	0	0	0	0	6	4	0	10		
BRASILIEN	0	1	0	0	0	1	1	0	0	0	0	0	6	4	0	47		
CHILE	0	1	1	0	1	1	1	0	0	0	2	0	32	10	0	47		
KANADA	0	0	0	0	1	1	3	6	1	2	4	3	43	30	5	106		
KOLUMBIEN	0	0	0	0	0	0	0	0	0	0	1	1	16	12	3	41		
MEXIKO	0	0	0	0	0	0	0	0	0	0	0	0	10	3	0	13		
PARAGUAY	0	0	0	0	0	0	0	0	0	0	1	1	9	3	0	14		
PERU	1	1	0	0	1	0	0	0	0	0	0	0	1	1	0	2		
URUGUAY	0	0	0	0	0	0	0	1	1	0	0	0	9	5	0	20		
VENEZUELA	0	0	0	0	0	0	0	0	0	0	0	0	3	2	0	5		
VEREINIGTE STAATEN (USA)	0	0	1	1	0	0	2	6	0	1	0	0	4	1	0	6		
UEBRIGES AMERIKA	0	0	0	0	2	1	2	3	0	10	14	7	79	39	9	201		
AMERIKA INSGESAMT	1	3	2	1	4	3	9	16	2	15	24	13	244	125	19	49	530	
VIETNAM	4	3	5	5	2	1	16	23	2	6	8	2	101	27	1	8	214	
NORD-KOREA	1	1	0	1	2	2	5	2	0	1	0	0	17	5	0	0	37	
INDIEN	1	2	2	2	2	1	8	7	1	2	3	1	109	36	1	3	181	
INDONESIEN	0	1	1	0	0	1	2	1	0	0	1	0	54	11	0	2	74	
IRAK	1	1	2	2	0	1	2	2	0	0	1	0	54	11	0	2	74	
IRAN	28	22	19	16	23	20	84	68	9	18	21	8	35	8	0	0	59	
ISRAEL	0	0	0	0	0	0	0	1	1	1	2	0	22	15	4	6	52	
JAPAN	1	0	1	1	1	0	1	0	1	1	0	1	21	13	0	0	41	
JORDANIEN	0	0	0	0	1	0	1	5	3	3	3	3	70	35	0	0	124	
LIBANON	18	22	16	18	19	13	38	37	6	17	17	13	272	14	0	2	522	
PAKISTAN	3	2	1	0	0	0	3	3	1	1	2	0	47	6	0	0	69	
PHILIPPINIEN	0	1	0	0	1	0	7	4	0	1	3	1	94	57	2	0	171	
REPUBLIK CHINA (TAIWAN)	2	2	0	0	0	0	1	0	0	0	0	0	31	6	0	2	44	
SÜD-KOREA	7	3	3	4	3	3	17	13	1	5	3	1	145	40	0	3	251	
SYRIEN	2	1	1	1	1	1	2	2	1	0	1	3	63	15	2	1	97	
THAILAND	0	0	0	0	1	0	3	3	4	2	4	0	84	26	0	1	128	
VOLKSREPUBLIK CHINA	4	1	2	1	2	0	4	7	1	1	1	3	184	24	1	1	238	
UEBRIGES ASIEN	20	31	16	24	18	21	62	61	9	31	25	10	460	96	6	4	894	
ASIEN INSGESAMT	92	93	69	75	76	64	256	239	40	89	97	48	2491	604	38	58	4429	
AUSTALIEN	0	0	0	0	0	0	1	0	0	0	2	1	13	11	1	3	32	
UEBRIGES OZEANIEN	0	0	0	0	0	0	0	0	0	0	1	0	1	1	1	0	4	
AUSTRALIEN UND OZEANIEN	0	0	0	0	0	0	1	0	0	0	3	1	14	12	2	3	36	
STAATENLOS	0	1	0	1	4	2	9	11	0	5	3	0	99	80	24	89	328	
UNGEKLÄRT	1	0	0	0	2	0	2	2	2	1	6	5	35	28	8	12	104	
OHNE ANGABE	2	1	0	0	0	0	0	1	0	0	0	0	5	3	0	4	16	
UEBRIGE STAATSANG. INSG.	3	2	0	1	6	2	11	14	2	6	9	5	139	111	32	105	448	
I N S G E S A M T	1053	1041	990	955	899	765	3457	4855	1173	2461	2448	1184	21050	15832	1354	1535	61052	

Fortgeschriebene Einwohnerzahlen der Stadt Dortmund auf der Basis der Ergebnisse der Volkszählung vom 25. Mai 1987			
Volkszählung 25. Mai 1987	278173	305916	584089
	1990		
Monatsende	männlich	weiblich	zusammen
Januar	288555	311881	600436
Februar	289375	312370	601745
März	289784	312460	602244
April	290182	312640	602822
Mai	290483	312739	603222
Juni	290745	312720	603465
Juli	291270	313092	604362
August	291702	313305	605007
September	291996	313445	605441
Oktober	292115	313429	605544
November	292359	313497	605856
Dezember	292575	313545	606120
Mittlere Jahresbevölkerung	290928	312927	603855
	1989		
Monatsende	männlich	weiblich	zusammen
Januar	282631	308009	590640
Februar	282896	308202	591098
März	283136	308279	591415
April	283510	308506	592016
Mai	283863	308622	592485
Juni	284253	308795	593048
Juli	284778	309341	594119
August	285370	309908	595278
September	285768	310172	595940
Oktober	286487	310455	596942
November	287315	311013	598328
Dezember	287809	311419	599228
Mittlere Jahresbevölkerung	284818	309393	594211