

DORTMUNDER STATISTIK

Die Dortmunder Bevölkerung
im Jahre 1995

April 1996
Sonderheft 144

Impressum

Herausgeber: Stadt Dortmund, Statistik und Wahlen (verantwortlich: Ernst-Otto Sommerer)

Bearbeiter: Georg Schulte, (02 31) 50 - 2 21 22

Nachdruck, auch auszugsweise, nur mit Quellenangabe gestattet.

Auflagenhöhe: 1.200

Inhaltsübersicht

Seite

Verzeichnis der Tabellen

Tabelle 1	Bevölkerungsstand und Bevölkerungsbewegung 1995	1
Tabelle 2	Bevölkerungsbewegung 1995	2
Tabelle 3	Fläche, Bevölkerung nach Geschlecht, Bevölkerungsdichte und -verteilung in den Statistischen Bezirken am 31.12.1995	2
Tabelle 4	Bevölkerung nach dem Alter am 31.12.1995	4
Tabelle 5	Bevölkerung nach Altersgruppen am 31.12.1995	5
Tabelle 6	Bevölkerung nach Geschlecht und Familienstand am 31.12.1995	7
Tabelle 7	Bevölkerung nach Geschlecht und Konfession am 31.12.1995	7
Tabelle 8	Wanderungen nach Herkunfts- bzw. Zielgebieten 1995	7
Tabelle 9	Umzüge innerhalb des Stadtgebietes 1995	8
Tabelle 10	Umzüge vom alten zum neuen Wohnbezirk 1995	10
Tabelle 11	Lebendgeborene ortsansässiger Mütter 1995	11
Tabelle 12	Ehelich Lebendgeborene nach Altersgruppen der Mütter und Geburtenfolge 1995	11
Tabelle 13	Lebendgeborene nach der Konfession der Eltern 1995	11
Tabelle 14	Gestorbene nach Geschlecht und Familienstand 1995	12
Tabelle 15	Gestorbene nach Geschlecht und Konfession 1995	12
Tabelle 16	Gestorbene nach Altersgruppen 1995	12
Tabelle 17	Eheschließungen nach dem Familienstand 1995	13
Tabelle 18	Eheschließungen nach der Konfession 1995	13
Tabelle 19	Eheschließungen nach Altersgruppen 1995	13
Tabelle 20	Ehelösungen nach Altersgruppen 1995	14
Tabelle 21	Ehelösungen nach der Dauer der Ehe 1995	14
Tabelle 22	Ehelösungen nach der Kinderzahl 1995	14
Tabelle 23	Ehelösungen nach der Höhe des Streitwertes 1995	14
Tabelle 24	Ehelösungen nach der Staatsangehörigkeit 1995	15
Tabelle 25	Ausländer nach Geschlecht in den Statistischen Bezirken am 31.12.1995	15
Tabelle 26	Ausländer nach Staatsangehörigkeit in den Statistischen Bezirken am 31.12.1995	17
Tabelle 27	Ausländer nach Altersgruppen und Staatsangehörigkeit am 31.12.1995	18

Verzeichnis der Schaubilder

Grafik 1	Die Dortmunder Bevölkerung seit 1950	1
Grafik 2	Altersaufbau der Dortmunder Bevölkerung am 31.12.1995	6
Grafik 3	Die Dortmunder Bevölkerung nach Familienstand und Konfession am 31.12.1995	6
Grafik 4	Wanderungen seit 1950	8
Grafik 5	Geburten und Sterbefälle seit 1950	12
Grafik 6	Eheschließungen und Ehelösungen seit 1950	15
Grafik 7	Ausländerentwicklung seit 1950	19
Grafik 8	Ausländerdichte in den Statistischen Bezirken am 31.12.1995	19

Bevölkerungsstand und Bevölkerungsbewegung 1995

Tabelle 1

Bevölkerungsstand Ursachen der Veränderung	Quartal				Jahr insgesamt
	I.	II.	III.	IV.	
Anfang des Berichtszeitraumes					
männlich	293.881	293.295	292.805	292.584	293.881
weiblich	311.703	311.032	310.662	310.370	311.703
zusammen	605.584	604.327	603.467	602.954	605.584
Lebendgeborene					
männlich	682	680	771	738	2.871
weiblich	712	704	789	667	2.872
zusammen	1.394	1.384	1.560	1.405	5.743
Gestorbene					
männlich	950	815	775	882	3.422
weiblich	953	922	819	1.015	3.709
zusammen	1.903	1.737	1.594	1.897	7.131
Geburtenüberschuß oder Sterbeverlust					
männlich	-268	-135	-4	-144	-551
weiblich	-241	-218	-30	-348	-837
zusammen	-509	-353	-34	-492	-1.388
Zuzüge					
männlich	3.446	2.885	3.356	3.281	12.968
weiblich	2.458	2.364	2.734	2.650	10.206
zusammen	5.904	5.249	6.090	5.931	23.174
Fortzüge					
männlich	3.764	3.240	3.573	3.815	14.392
weiblich	2.888	2.516	2.996	3.041	11.441
zusammen	6.652	5.756	6.569	6.856	25.833
Wanderungsgewinn oder -verlust					
männlich	-318	-355	-217	-534	-1.424
weiblich	-430	-152	-262	-391	-1.235
zusammen	-748	-507	-479	-925	-2.659
Bevölkerungszu- oder -abnahme					
männlich	-586	-490	-221	-678	-1.975
weiblich	-671	-370	-292	-739	-2.072
zusammen	-1.257	-860	-513	-1.417	-4.047
Ende des Berichtszeitraumes					
männlich	293.295	292.805	292.584	291.906	291.906
weiblich	311.032	310.662	310.370	309.631	309.631
zusammen	604.327	603.467	602.954	601.537	601.537

Die Dortmunder Bevölkerung seit 1950

Grafik 1

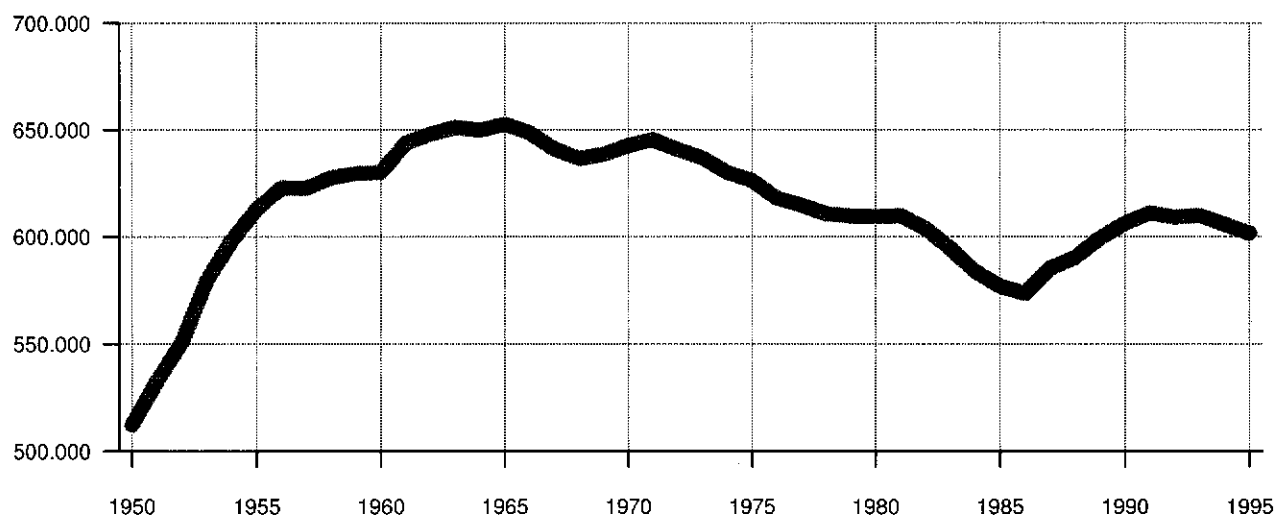

Stadt Dortmund
Statistik und Wahlen



Bevölkerungsbewegung von 1993 bis 1995

Tabelle 2

Merkmale	1995		1994		1993	
	insgesamt	darunter Ausländer	insgesamt	darunter Ausländer	insgesamt	darunter Ausländer
Lebendgeborene	5.743	1.268	5.780	1.219	6.044	1.184
Gestorbene	7.131	196	7.289	173	7.037	134
Geburtenüberschuß oder -verlust	-1.388	1.072	-1.509	1.046	-993	1.050
Zuzüge	23.174	9.119	22.511	8.185	23.050	8.323
Fortzüge	25.833	7.891	25.176	7.046	21.324	5.539
Wanderungsgewinn oder -verlust	-2.659	1.228	-2.665	1.139	1.726	2.784
Bevölkerungszu- oder -abnahme	-4.047	2.300	-4.174	2.185	733	3.834
Eheschließungen ¹⁾	4.039	805	4.131	711	4.006	572
Eheschließungen ²⁾	3.135	511	3.156	456	3.143	411
Ehelösungen	1.522	216 ³⁾	1.569	219 ³⁾	1.425	172 ³⁾

1) Mindestens ein Ehepartner ist wohnhaft in Dortmund.

2) Beide Ehepartner sind wohnhaft in Dortmund.

3) Mindestens eine geschiedene Person besitzt eine ausländische Staatsangehörigkeit.

Fläche, Bevölkerung nach Geschlecht, Bevölkerungsdichte und -verteilung in den Statistischen Bezirken am 31.12.1995

Tabelle 3

Statistischer Bezirk Stadtbezirk	Gebiets- fläche in ha	Bevölkerung			Einwohner pro ha	EU- Angehörige ¹⁾
		männlich	weiblich	zusammen		
City 000	178,4	5.258	5.189	10.447	58,6	9.124
Westfalenhalle 010	373,5	6.991	8.408	15.399	41,2	14.689
Dorstfelder Brücke 020	210,8	7.282	6.938	14.220	67,5	11.171
Dorstfeld 030	611,8	8.610	8.897	17.507	28,6	15.666
Innenstadt-West	1.374,5	28.141	29.432	57.573	41,9	50.650
Hafen 040	466,1	10.041	9.597	19.638	42,1	14.721
Nordmarkt 050	324,1	14.119	13.351	27.470	84,8	18.677
Borsigplatz 060	654,2	6.965	6.241	13.206	20,2	8.526
Innenstadt-Nord	1.444,4	31.125	29.189	60.314	41,8	41.924
Kaiserbrunnen 070	371,6	11.916	13.399	25.315	68,1	22.720
Westfalendamm 080	457,2	7.767	9.315	17.082	37,4	16.176
Ruhrallee 090	297,4	5.746	7.005	12.751	42,9	12.173
Innenstadt-Ost	1.126,2	25.429	29.719	55.148	49,0	51.069
Innenstadt zusammen	3.945,1	84.695	88.340	173.035	43,9	143.643
Brechten 110	716,6	4.238	4.562	8.800	12,3	8.653
Eving 120	743,1	10.084	10.678	20.762	27,9	17.030
Holthausen 130	495,6	230	252	482	1,0	475
Lindenhorst 140	330,4	2.711	2.482	5.193	15,7	4.275
Stadtbezirk Eving	2.285,7	17.263	17.974	35.237	15,4	30.433
Derne 210	392,5	3.146	3.257	6.403	16,3	5.256
Hostedde 220	431,0	1.087	1.189	2.276	5,3	2.232
Kirchderne 230	254,9	1.842	1.987	3.829	15,0	3.689
Kurl-Husen 240	632,6	3.436	3.380	6.816	10,8	6.624
Lanstrop 250	724,6	2.649	2.768	5.417	7,5	5.212
Scharnhorst-Alt 260	444,3	4.390	4.630	9.020	20,3	8.141
Scharnhorst-Ost 270	289,5	7.068	7.527	14.595	50,4	13.482
Stadtbezirk Scharnhorst	3.169,4	23.618	24.738	48.356	15,3	44.636
Asseln 310	829,0	4.389	4.775	9.164	11,1	8.861
Brackel 320	975,8	10.503	11.854	22.357	22,9	21.710
Wambel 330	357,3	2.882	3.204	6.086	17,0	5.938
Wickede 340	890,3	8.337	8.844	17.181	19,3	16.580
Stadtbezirk Brackel	3.052,4	26.111	28.677	54.788	17,9	53.089

Noch: Fläche, Bevölkerung nach Geschlecht, Bevölkerungsdichte und -verteilung in den Statistischen Bezirken am 31.12.1995

Noch Tabelle 3

Statistischer Bezirk Stadtbezirk	Gebiets- fläche in ha	Bevölkerung			Einwohner pro ha	EU- Angehörige ¹⁾	
		männlich	weiblich	zusammen			
Aplerbeck	410	872,9	10.345	11.395	21.740	24,9	21.045
Berghofen	420	503,5	5.801	6.142	11.943	23,7	11.496
Schüren	430	386,8	4.294	4.513	8.807	22,8	7.786
Sölde	440	240,1	3.002	3.323	6.325	26,3	6.150
Sölderholz	450	488,9	2.804	2.907	5.711	11,7	5.660
Stadtbezirk Aplerbeck	2.492,2	26.246	28.280	54.526	21,9	52.137	
Benninghofen	510	274,9	4.024	4.594	8.618	31,3	8.399
Hachenev	520	129,1	1.056	926	1.982	15,4	1.933
Hörde	530	590,7	12.166	13.052	25.218	42,7	22.049
Holzen	540	805,3	4.141	4.299	8.440	10,5	8.284
Syburg	550	811,0	750	774	1.524	1,9	1.491
Wellinghofen	560	192,9	3.178	3.665	6.843	35,5	6.706
Wichlinghofen	570	170,4	1.131	1.238	2.369	13,9	2.348
Stadtbezirk Hörde	2.974,3	26.446	28.548	54.994	18,5	51.210	
Barop	610	195,9	3.545	3.882	7.427	37,9	7.125
Bittermark	620	361,9	1.123	1.156	2.279	6,3	2.240
Brünninghausen	630	216,1	1.749	2.145	3.894	18,0	3.830
Eichlinghofen	640	660,3	3.549	3.233	6.782	10,3	6.027
Hombruch-Mitte	650	223,4	5.893	6.391	12.284	55,0	11.464
Hombruch-Südwest	660	518,2	1.773	1.892	3.665	7,1	3.637
Kirchhörde	670	760,0	4.552	5.072	9.624	12,7	9.179
Lücklemberg	680	361,7	2.212	2.942	5.154	14,2	4.886
Menglinghausen	690	195,0	1.246	1.316	2.562	13,1	2.343
Stadtbezirk Hombruch	3.492,5	25.642	28.029	53.671	15,4	50.731	
Bövinghausen	710	250,3	3.268	3.370	6.638	26,5	5.515
Kley	720	159,8	1.736	1.932	3.668	23,0	3.564
Lütgendortmund	730	721,3	11.121	11.818	22.939	31,8	21.659
Marten	740	431,4	4.686	4.902	9.588	22,2	8.948
Oespel	750	414,4	2.376	2.305	4.681	11,3	4.538
Westrich	760	263,8	1.391	1.436	2.827	10,7	2.756
Stadtbezirk Lütgendortmund	2.241,0	24.578	25.763	50.341	22,5	46.980	
Deusen	810	310,4	810	797	1.607	5,2	1.530
Huckarde	820	635,7	7.984	8.508	16.492	25,9	13.967
Jungferntal	830	208,1	3.640	3.769	7.409	35,6	6.947
Kirchlinde	840	347,8	5.048	5.466	10.514	30,2	9.751
Stadtbezirk Huckarde	1.502,0	17.482	18.540	36.022	24,0	32.195	
Bodelschwingh	910	331,1	3.512	3.592	7.104	21,5	6.657
Mengede	920	670,6	5.224	5.617	10.841	16,2	9.758
Nette	930	272,2	3.532	3.734	7.266	26,7	6.615
Oestrich	940	270,6	3.265	3.257	6.522	24,1	5.657
Schwieringhausen	950	1.023,4	416	365	781	0,8	747
Westerilde	960	304,3	3.876	4.177	8.053	26,5	7.304
Stadtbezirk Mengede	2.872,2	19.825	20.742	40.567	14,1	36.738	
Außenstadt zusammen	24.081,7	207.211	221.291	428.502	17,8	398.149	
Dortmund insgesamt	28.026,8	291.906	309.631	601.537	21,5	541.792	

¹⁾ Darin enthalten sind die Angehörigen aller EU-Mitgliedsstaaten Belgien, Bundesrepublik Deutschland, Dänemark, Finnland, Frankreich, Griechenland, Großbritannien, Irland, Italien, Luxemburg, Niederlande, Österreich, Portugal, Schweden und Spanien.

Bevölkerung nach dem Alter am 31.12.1995

Tabelle 4

Geburts- jahr	Alter von ... bis unter ... Jahren	Bevölkerung insgesamt			Darunter Ausländer		
		männlich	weiblich	zusammen	männlich	weiblich	zusammen
1995	0 - 1	2.849	2.842	5.691	648	633	1.281
1994	1 - 2	2.888	2.791	5.679	643	626	1.269
1993	2 - 3	2.889	2.909	5.798	612	632	1.244
1992	3 - 4	2.952	2.842	5.794	650	667	1.317
1991	4 - 5	3.024	2.982	6.006	593	572	1.165
1990	5 - 6	3.126	2.989	6.115	619	570	1.189
1989	6 - 7	2.960	2.991	5.951	577	581	1.158
1988	7 - 8	3.061	2.859	5.920	559	544	1.103
1987	8 - 9	3.060	2.959	6.019	549	513	1.062
1986	9 - 10	2.945	2.835	5.780	490	456	946
1985	10 - 11	2.754	2.654	5.408	465	399	864
1984	11 - 12	2.798	2.646	5.444	466	409	875
1983	12 - 13	2.844	2.722	5.566	508	447	955
1982	13 - 14	2.974	2.776	5.750	521	486	1.007
1981	14 - 15	2.897	2.800	5.697	596	517	1.113
1980	15 - 16	2.830	2.868	5.698	556	534	1.090
1979	16 - 17	2.774	2.775	5.549	579	512	1.091
1978	17 - 18	2.754	2.602	5.356	623	559	1.182
1977	18 - 19	2.938	2.751	5.689	670	580	1.250
1976	19 - 20	2.936	2.920	5.856	685	707	1.392
1975	20 - 21	2.950	2.895	5.845	794	720	1.514
1974	21 - 22	2.923	3.060	5.983	756	822	1.578
1973	22 - 23	3.270	3.353	6.623	893	992	1.885
1972	23 - 24	3.739	3.738	7.477	940	865	1.805
1971	24 - 25	4.056	3.994	8.050	947	885	1.832
1970	25 - 26	4.516	4.176	8.692	962	845	1.807
1969	26 - 27	5.167	4.668	9.835	997	815	1.812
1968	27 - 28	5.488	5.053	10.541	990	772	1.762
1967	28 - 29	5.556	4.785	10.341	920	669	1.589
1966	29 - 30	5.761	5.162	10.923	924	712	1.636
1965	30 - 31	5.864	5.026	10.890	1.031	657	1.688
1964	31 - 32	5.780	5.043	10.823	899	657	1.556
1963	32 - 33	5.853	5.060	10.913	884	613	1.497
1962	33 - 34	5.324	4.949	10.273	773	562	1.335
1961	34 - 35	5.186	4.739	9.925	632	488	1.120
1960	35 - 36	5.263	4.681	9.944	698	513	1.211
1959	36 - 37	5.132	4.496	9.628	603	492	1.095
1958	37 - 38	4.830	4.413	9.243	552	443	995
1957	38 - 39	4.999	4.308	9.307	589	463	1.052
1956	39 - 40	4.707	4.308	9.015	596	426	1.022
1955	40 - 41	4.349	4.272	8.621	522	478	1.000
1954	41 - 42	4.509	4.264	8.773	475	485	960
1953	42 - 43	4.261	4.227	8.488	416	468	884
1952	43 - 44	4.297	4.149	8.446	447	518	965
1951	44 - 45	4.043	3.933	7.976	405	493	898
1950	45 - 46	4.065	3.969	8.034	487	565	1.052
1949	46 - 47	4.270	4.024	8.294	535	563	1.098
1948	47 - 48	3.963	3.802	7.765	597	492	1.089
1947	48 - 49	3.697	3.458	7.155	573	418	991
1946	49 - 50	3.446	3.261	6.707	594	432	1.026
1945	50 - 51	3.076	3.030	6.106	529	419	948
1944	51 - 52	3.846	3.676	7.522	486	332	818
1943	52 - 53	3.802	3.707	7.509	472	291	763
1942	53 - 54	3.830	3.718	7.548	509	314	823
1941	54 - 55	4.293	4.334	8.627	432	281	713
1940	55 - 56	4.627	4.697	9.324	544	341	885
1939	56 - 57	4.807	4.820	9.627	418	289	707
1938	57 - 58	4.637	4.615	9.252	458	261	719
1937	58 - 59	4.349	4.423	8.772	375	239	614
1936	59 - 60	4.347	4.324	8.671	396	208	604

Noch: Bevölkerung nach dem Alter am 31.12.1995

Noch Tabelle 4

Geburts- jahr	Alter von ... bis unter ... Jahren	Bevölkerung insgesamt			Darunter Ausländer		
		männlich	weiblich	zusammen	männlich	weiblich	zusammen
1935	60 - 61	4.178	4.225	8.403	283	187	470
1934	61 - 62	3.885	4.109	7.994	338	167	505
1933	62 - 63	3.033	3.300	6.333	284	146	430
1932	63 - 64	3.035	3.278	6.313	236	145	381
1931	64 - 65	3.229	3.539	6.768	173	112	285
1930	65 - 66	3.656	3.785	7.441	167	103	270
1929	66 - 67	3.365	3.784	7.149	137	101	238
1928	67 - 68	3.332	3.771	7.103	139	90	229
1927	68 - 69	2.906	3.590	6.496	100	90	190
1926	69 - 70	2.668	3.709	6.377	87	83	170
1925	70 - 71	2.443	3.763	6.206	75	77	152
1924	71 - 72	2.120	3.554	5.674	67	79	146
1923	72 - 73	1.937	3.474	5.411	54	64	118
1922	73 - 74	2.027	3.596	5.623	49	69	118
1921	74 - 75	1.885	3.722	5.607	44	47	91
1920	75 - 76	1.663	3.386	5.049	38	39	77
1919	76 - 77	1.142	2.354	3.496	26	34	60
1918	77 - 78	784	1.668	2.452	25	17	42
1917	78 - 79	670	1.489	2.159	28	22	50
1916	79 - 80	646	1.635	2.281	16	23	39
1915	80 - 81	800	1.928	2.728	19	21	40
1914	81 - 82	946	2.357	3.303	16	36	52
1913	82 - 83	803	2.229	3.032	16	23	39
1912	83 - 84	729	1.984	2.713	21	21	42
1911	84 - 85	557	1.717	2.274	8	9	17
1910	85 - 86	513	1.600	2.113	11	19	30
1909	86 - 87	407	1.414	1.821	6	12	18
1908	87 - 88	338	1.216	1.554	4	13	17
1907	88 - 89	291	1.078	1.369	7	5	12
1906	89 - 90	222	834	1.056	5	1	6
1905	90 - 91	160	643	803	6	4	10
1904	91 - 92	125	530	655	3	5	8
1903	92 - 93	91	381	472	3	4	7
1902	93 - 94	62	250	312	1	5	6
1901	94 - 95	48	201	249	1	1	2
1900	95 - 96	39	170	209	1	1	2
1899	96 - 97	19	97	116	3	2	5
1898	97 - 98	1	36	37	-	3	3
1897	98 - 99	2	37	39	1	2	3
1896	99 - 100	8	26	34	-	1	1
1895	100 und älter	10	49	59	1	3	4
Insgesamt		291.906	309.631	601.537	40.158	34.128	74.286

Bevölkerung nach Altersgruppen am 31.12.1995

Tabelle 5

Alter von ... bis unter ... Jahren	Bevölkerung insgesamt			Darunter Ausländer		
	männlich	weiblich	zusammen	männlich	weiblich	zusammen
0 - 1	2.849	2.842	5.691	648	633	1.281
1 - 3	5.777	5.700	11.477	1.255	1.258	2.513
3 - 6	9.102	8.813	17.915	1.862	1.809	3.671
6 - 18	34.651	33.487	68.138	6.489	5.957	12.446
18 - 21	8.824	8.566	17.390	2.149	2.007	4.156
21 - 60	175.928	165.715	341.643	25.256	20.578	45.834
60 - 65	17.360	18.451	35.811	1.314	757	2.071
65 - 75	26.339	36.748	63.087	919	803	1.722
75 und älter	11.076	29.309	40.385	266	326	592
Insgesamt	291.906	309.631	601.537	40.158	34.128	74.286

Altersaufbau der Dortmunder Bevölkerung am 31.12.1995
 Innerer Lebensbaum: Ausländer

Grafik 2

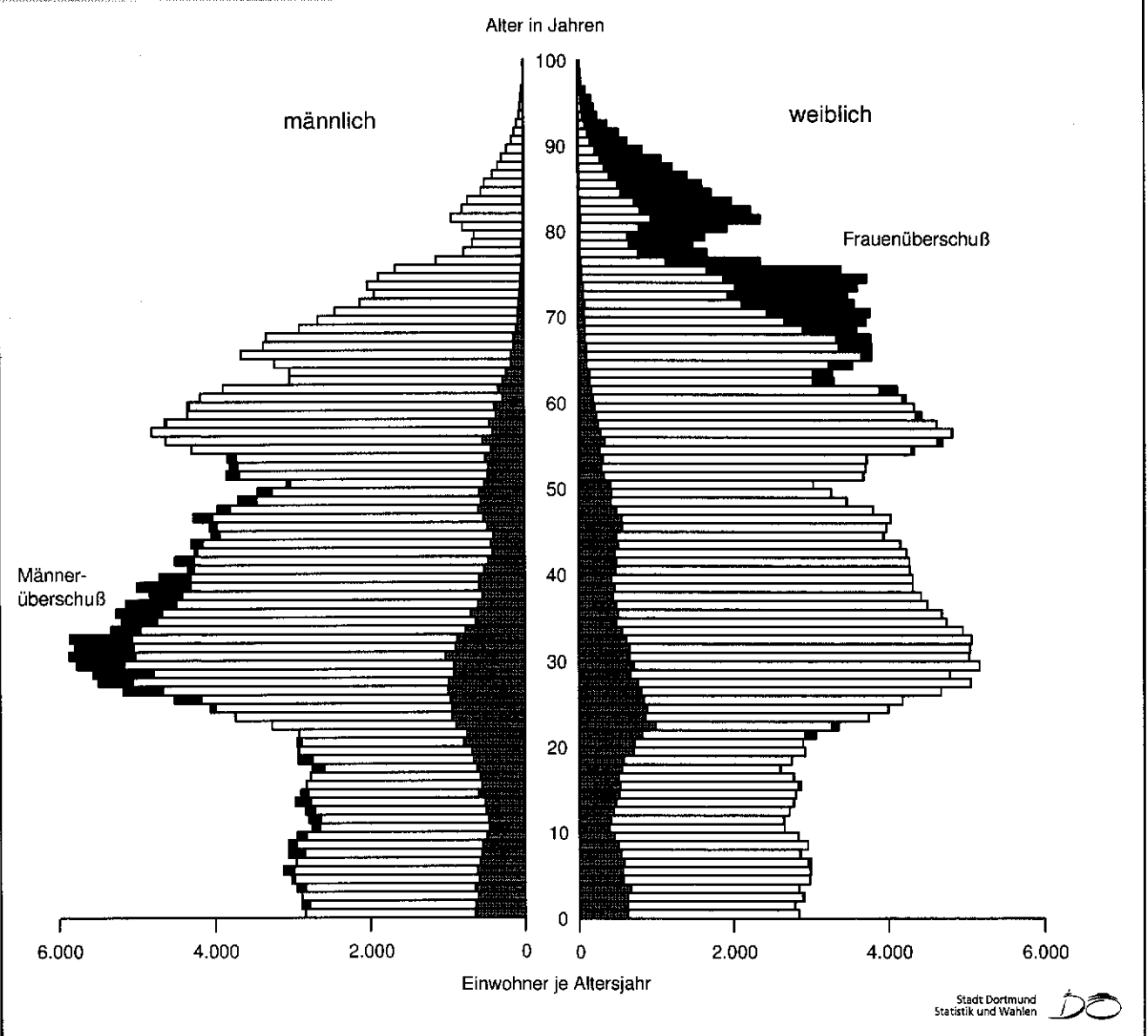

Die Dortmunder Bevölkerung nach Familienstand und Konfession am 31.12.1995 Grafik 3

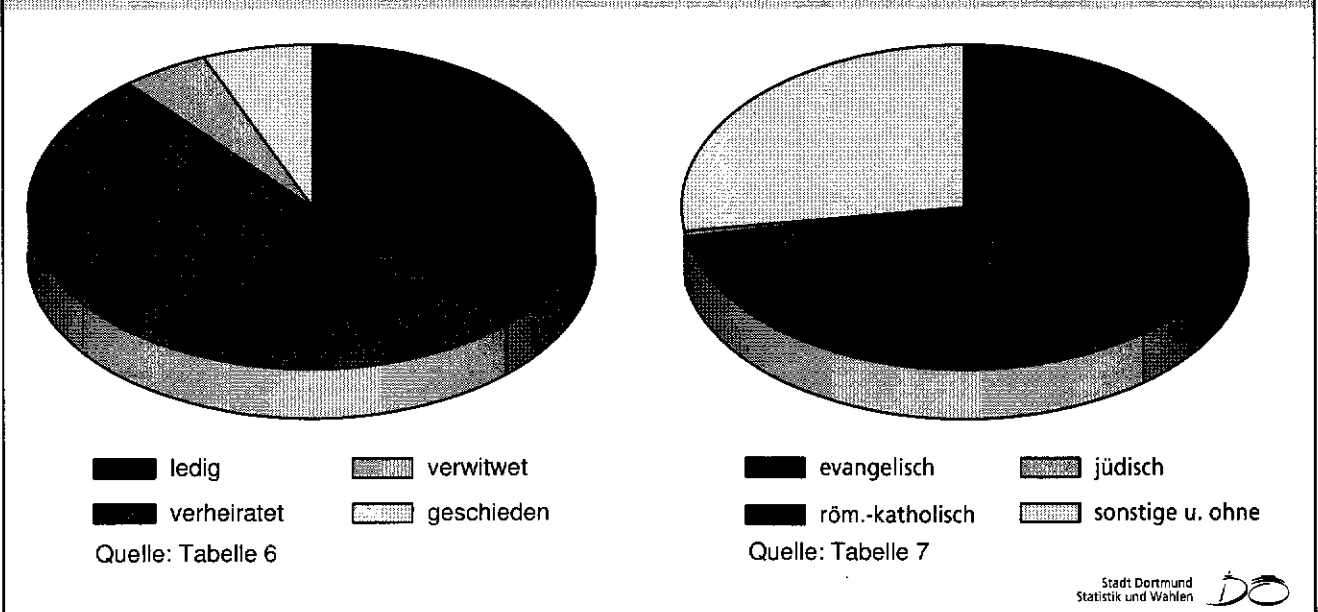

Bevölkerung nach Geschlecht und Familienstand am 31.12.1995					Tabelle 6
Geschlecht	Familienstand				Insgesamt
	ledig	verheiratet	verwitwet	geschieden	
Männlich	125.974	147.133	1.326	17.473	291.906
Weiblich	102.772	158.340	28.283	20.236	309.631
Insgesamt	228.746	305.473	29.609	37.709	601.537

Bevölkerung nach Geschlecht und Konfession am 31.12.1995					Tabelle 7
Geschlecht	Konfession				Insgesamt
	evangelisch	röm.-katholisch	jüdisch	sonstige u. ohne	
Männlich	105.683	91.271	629	94.323	291.906
Weiblich	130.720	107.138	681	71.092	309.631
Insgesamt	236.403	198.409	1.310	165.415	601.537

Wanderungen nach Herkunfts- bzw. Zielgebieten 1995										Tabelle 8
Herkunfts- bzw. Zielgebiet	Zuzüge			Fortzüge			Bilanz			
	männl.	weibl.	insges.	männl.	weibl.	insges.	männl.	weibl.	insges.	
Nordrhein-Westfalen	7.500	6.010	13.510	6.478	6.353	12.831	1.022	-343	679	
Baden-Württemberg	214	167	381	293	258	551	-79	-91	-170	
Bayern	151	128	279	252	246	498	-101	-118	-219	
Bremen	38	16	54	63	24	87	-25	-8	-33	
Hamburg	52	54	106	73	63	136	-21	-9	-30	
Hessen	189	168	357	261	249	510	-72	-81	-153	
Niedersachsen	253	213	466	410	434	844	-157	-221	-378	
Rheinland-Pfalz	94	76	170	144	128	272	-50	-52	-102	
Saarland	86	35	121	21	23	44	65	12	77	
Schleswig-Holstein	71	47	118	120	117	237	-49	-70	-119	
Berlin	85	57	142	131	95	226	-46	-38	-84	
Brandenburg	27	32	59	62	38	100	-35	-6	-41	
Mecklenburg-Vorpommern	29	26	55	44	36	80	-15	-10	-25	
Sachsen	67	72	139	100	70	170	-33	2	-31	
Sachsen-Anhalt	64	64	128	81	50	131	-17	14	-3	
Thüringen	48	44	92	47	35	82	1	9	10	
Bundesrepublik Deutschland	8.968	7.209	16.177	8.580	8.219	16.799	388	-1.010	-622	
Belgien, Niederlande, Luxemburg	27	18	45	22	21	43	5	-3	2	
Frankreich, Monaco	30	30	60	11	16	27	19	14	33	
Großbritannien, Irland	67	57	124	41	48	89	26	9	35	
Skandinavien	17	17	34	17	8	25	0	9	9	
Schweiz, Liechtenstein	13	4	17	14	8	22	-1	-4	-5	
Österreich	19	13	32	4	6	10	15	7	22	
Spanien, Portugal, Gibraltar	77	51	128	35	23	58	42	28	70	
Italien	386	219	605	38	34	72	348	185	533	
Balkanhalbinsel	763	547	1.310	190	129	319	573	418	991	
Osteuropäische Länder	1.310	1.008	2.318	238	166	404	1.072	842	1.914	
Orientalische Länder	599	445	1.044	120	63	183	479	382	861	
Übrige asiatische Länder	180	146	326	55	35	90	125	111	236	
Nordafrikanische Länder	37	31	68	9	11	20	28	20	48	
Übrige afrikanische Länder	98	37	135	27	19	46	71	18	89	
Australien, Ozeanien, Neuseeland	4	5	9	6	5	11	-2	0	-2	
USA, Kanada, Neufundland	25	28	53	23	23	46	2	5	7	
Mittelamerika	9	8	17	2	3	5	7	5	12	
Südamerika	12	28	40	10	9	19	2	19	21	
Ausland zusammen	3.673	2.692	6.365	862	627	1.489	2.811	2.065	4.876	
Sonstige	327	305	632	4.950	2.595	7.545	-4.623	-2.290	-6.913	
Insgesamt	12.968	10.206	23.174	14.392	11.441	25.833	-1.424	-1.235	-2.659	

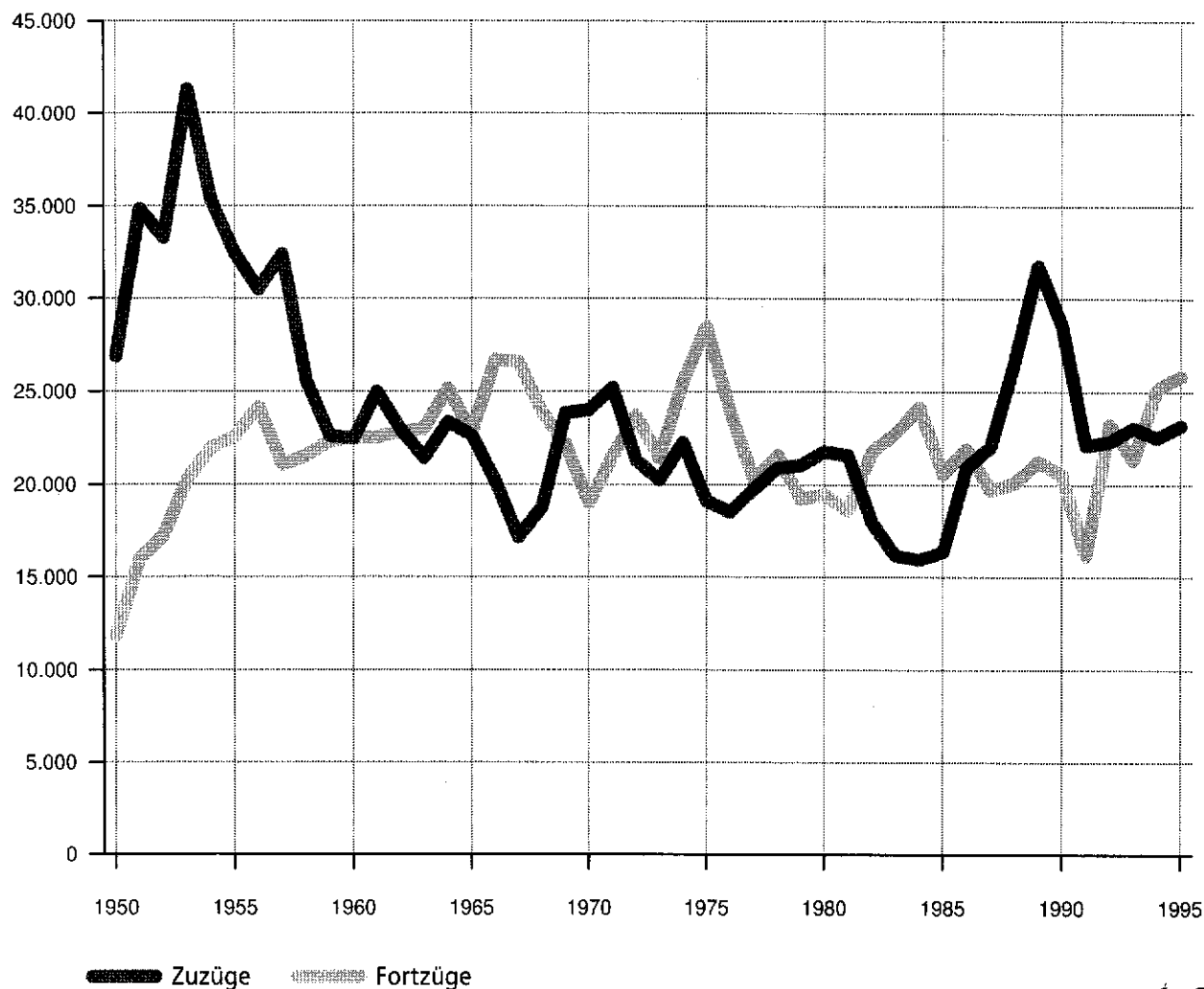

Stadt Dortmund
Statistik und Wahlen

Umzüge innerhalb des Stadtgebietes 1995

Tabelle 9

Statistischer Bezirk Stadtbezirk	Umzüge insgesamt		Darunter Ausländer	
	Zuzüge	Fortzüge	Zuzüge	Fortzüge
City 000	1.051	1.182	267	274
Westfalenhalle 010	1.326	1.128	179	149
Dorstfelder Brücke 020	1.311	1.538	519	561
Dorstfeld 030	1.485	1.403	367	243
Innenstadt-West	5.173	5.251	1.332	1.227
Hafen 040	2.002	2.384	781	959
Nordmarkt 050	2.934	3.305	1.547	1.538
Borsigplatz 060	1.515	1.685	864	850
Innenstadt-Nord	6.451	7.374	3.192	3.347
Kaiserbrunnen 070	2.261	1.989	475	381
Westfalendamm 080	1.306	1.214	225	163
Ruhrallee 090	982	1.046	154	149
Innenstadt-Ost	4.549	4.249	854	693
Innenstadt zusammen	16.173	16.874	5.378	5.267
Brechten 110	497	445	26	33
Eving 120	1.534	1.434	384	331
Holthausen 130	21	18	-	3
Lindenhorst 140	442	507	111	138
Stadtbezirk Eving	2.494	2.404	521	505

Noch: Umzüge innerhalb des Stadtgebietes 1995

Noch Tabelle 9

Statistischer Bezirk Stadtbezirk	Umzüge insgesamt		Darunter Ausländer		
	Zuzüge	Fortzüge	Zuzüge	Fortzüge	
Derne	210	400	391	86	107
Hostedde	220	148	185	8	28
Kirchderne	230	226	248	28	14
Kurl-Husen	240	358	316	21	16
Lanstrop	250	295	404	20	63
Scharnhorst-Alt	260	714	583	110	108
Scharnhorst-Ost	270	863	963	141	161
Stadtbezirk Scharnhorst		3.004	3.090	414	497
Asseln	310	761	540	97	61
Brackel	320	1.475	1.287	121	87
Wambel	330	365	425	21	28
Wickede	340	1.113	898	132	77
Stadtbezirk Brackel		3.714	3.150	371	253
Aplerbeck	410	1.437	1.309	145	143
Berghofen	420	761	779	57	58
Schüren	430	648	817	55	227
Sölde	440	504	523	37	50
Sölderholz	450	277	274	21	7
Stadtbezirk Aplerbeck		3.627	3.702	315	485
Benninghofen	510	564	462	61	30
Hachenedy	520	80	83	15	10
Hörde	530	2.240	2.473	472	566
Holzen	540	344	392	19	35
Syburg	550	62	60	1	4
Wellinghofen	560	443	425	38	29
Wichlinghofen	570	135	133	2	9
Stadtbezirk Hörde		3.868	4.028	608	683
Barop	610	708	788	109	100
Bittermark	620	194	138	12	5
Brünninghausen	630	238	207	17	11
Eichlinghofen	640	653	630	192	161
Hombruch-Mitte	650	1.036	987	154	168
Hombruch-Südwest	660	138	134	2	5
Kirchhörde	670	635	640	104	100
Lücklemborg	680	409	291	83	89
Menglinghausen	690	145	186	25	23
Stadtbezirk Hombruch		4.156	4.001	698	662
Bövinghausen	710	525	485	163	96
Kley	720	173	179	23	20
Lütgendortmund	730	1.796	1.701	206	217
Marten	740	820	903	150	162
Oespel	750	230	261	24	36
Westrich	760	159	156	4	13
Stadtbezirk Lütgendortmund		3.703	3.685	570	544
Deusen	810	141	105	17	23
Huckarde	820	1.515	1.319	338	274
Jungferntal	830	418	442	50	39
Kirchlinde	840	526	560	71	92
Stadtbezirk Huckarde		2.600	2.426	476	428
Bodelschwingh	910	472	543	64	65
Mengede	920	764	809	102	120
Nette	930	525	459	105	92
Oestrich	940	570	588	98	142
Schwieringhausen	950	75	50	-	2
Westerfilde	960	629	565	106	81
Stadtbezirk Mengede		3.035	3.014	475	502
Außenstadt zusammen		30.201	29.500	4.448	4.559
Dortmund insgesamt		46.374	46.374	9.826	9.826

Umzüge vom alten zum neuen Wohnbezirk 1995

Tabelle 10

Alte Wohnung	Neue Wohnung										
	City	Westfalenhalle	Dorstf. Brücke	Dorstfeld	Hafen	Nordmarkt	Borsigplatz	Kaiserbrunnen	Westfalendamm	Ruhrallee	Innenstadt zus.
City	170	67	72	28	63	79	30	103	57	54	723
Westfalenhalle	47	310	68	19	36	40	8	89	33	67	717
Dorstfelder Brücke	52	99	356	106	98	107	28	102	39	39	1.026
Dorstfeld	22	29	38	464	42	71	31	40	26	19	782
Hafen	80	72	88	77	630	415	109	112	40	30	1.653
Nordmarkt	126	78	83	49	319	1.129	239	167	67	62	2.319
Borsigplatz	54	25	43	45	91	218	568	78	42	25	1.189
Kaiserbrunnen	72	78	45	38	68	96	41	516	141	75	1.170
Westfalendamm	30	50	23	4	80	34	16	106	217	50	610
Ruhrallee	66	73	42	29	41	32	19	77	57	127	563
Innenstadt zus.	719	881	858	859	1.468	2.221	1.089	1.390	719	548	10.752
Eving	22	28	37	45	100	114	55	69	33	41	544
Scharnhorst	22	40	31	62	50	113	59	97	41	21	536
Brackel	43	54	46	21	45	76	55	168	88	49	645
Aplerbeck	59	61	46	65	41	64	33	120	118	59	666
Hörde	76	66	76	60	69	75	52	140	111	66	791
Hombruch	38	106	94	100	67	107	41	123	90	105	871
Lütgendortmund	22	41	66	120	54	58	36	63	48	39	547
Huckarde	25	27	24	80	44	48	49	49	39	27	412
Mengede	25	22	33	73	64	58	46	42	19	27	409
Außenstadt zus.	332	445	453	626	534	713	426	871	587	434	5.421
Dortmund insges.	1.051	1.326	1.311	1.485	2.002	2.934	1.515	2.261	1.306	982	16.173

Noch: Umzüge vom alten zum neuen Wohnbezirk 1995

Noch Tabelle 10

Alte Wohnung	Neue Wohnung										
	Eving	Scharnhorst	Brackel	Aplerbeck	Hörde	Hombruch	Lütgendortmund	Huckarde	Mengede	Außenstadt zus.	Dortmund insges.
City	34	33	78	66	74	82	41	32	19	459	1.182
Westfalenhalle	19	24	49	58	56	128	34	20	23	411	1.128
Dorstfelder Brücke	56	43	65	65	53	64	77	46	43	512	1.538
Dorstfeld	34	38	42	49	40	125	160	90	43	621	1.403
Hafen	137	86	92	56	81	71	71	65	72	731	2.384
Nordmarkt	179	117	144	59	131	84	91	124	57	986	3.305
Borsigplatz	84	58	95	37	48	52	36	55	31	496	1.685
Kaiserbrunnen	63	91	239	83	111	90	48	53	41	819	1.989
Westfalendamm	22	40	113	109	125	117	50	19	9	604	1.214
Ruhrallee	28	33	51	71	98	124	24	17	37	483	1.046
Innenstadt zus.	656	563	968	653	817	937	632	521	375	6.122	16.874
Eving	1.220	170	75	63	55	69	73	66	69	1.860	2.404
Scharnhorst	203	1.586	293	111	103	70	83	63	62	2.554	3.090
Brackel	51	218	1.613	252	110	122	64	38	37	2.505	3.150
Aplerbeck	47	167	280	1.545	503	268	74	44	108	3.036	3.702
Hörde	60	110	138	586	1.748	354	101	64	76	3.237	4.028
Hombruch	76	44	143	246	336	1.995	153	72	65	3.130	4.001
Lütgendortmund	68	58	74	79	108	147	2.098	335	171	3.138	3.685
Huckarde	51	55	63	42	38	95	291	1.167	212	2.014	2.426
Mengede	62	53	67	50	50	99	134	230	1.860	2.605	3.014
Außenstadt zus.	1.838	2.441	2.746	2.974	3.051	3.219	3.071	2.079	2.660	24.079	29.500
Dortmund insges.	2.494	3.004	3.714	3.627	3.868	4.156	3.703	2.600	3.035	30.201	46.374

Lebendgeborene ortsansässiger Mütter 1995										Tabelle 11
Geburten	In Dortmund beurkundet			Auswärts beurkundet			Insgesamt			
	männl.	weibl.	zus.	männl.	weibl.	zus.	männl.	weibl.	zus.	
Deutsche ehelich	1.330	1.368	2.698	497	484	981	1.827	1.852	3.679	
Deutsche nicht ehelich	304	293	597	98	101	199	402	394	796	
Zusammen	1.634	1.661	3.295	595	585	1.180	2.229	2.246	4.475	
Ausländer ehelich	515	512	1.027	76	63	139	591	575	1.166	
Ausländer nicht ehelich	48	41	89	3	10	13	51	51	102	
Zusammen	563	553	1.116	79	73	152	642	626	1.268	
Insgesamt	2.197	2.214	4.411	674	658	1.332	2.871	2.872	5.743	

Nachrichtlich: 17 Totgeborene

Ehelich Lebendgeborene nach Altersgruppen der Mütter und Geburtenfolge 1995										Tabelle 12
Mütter ¹⁾ von ... bis unter ... Jahren	Geburten in der Ehe nach dem Steuerrecht								Insgesamt	
	1. Kind	2. Kind	3. Kind	4. Kind	5. Kind	6. Kind	7. Kind	8. Kind und mehr		
- 20	124	13	1	-	-	-	-	-	138	
20 - 25	504	288	58	6	1	1	-	-	858	
25 - 30	931	610	202	56	4	4	-	-	1.807	
30 - 35	619	563	215	56	21	2	4	-	1.480	
35 - 40	152	187	97	34	19	5	3	-	497	
40 - 45	20	18	9	7	2	1	2	1	60	
45 und älter	2	2	-	-	-	-	-	1	5	
Insgesamt	2.352	1.681	582	159	47	13	9	2	4.845	
darunter Ausländer										
- 20	86	9	-	-	-	-	-	-	95	
20 - 25	238	160	35	4	-	1	-	-	438	
25 - 30	119	152	83	30	3	2	-	-	389	
30 - 35	32	55	52	20	7	-	2	-	168	
35 - 40	10	15	21	7	8	2	2	-	65	
40 - 45	1	-	1	2	2	-	2	1	9	
45 und älter	1	-	-	-	-	-	-	1	2	
Zusammen	487	391	192	63	20	5	6	2	1.166	

¹⁾ Zugrunde gelegt ist das Geburtsjahr der Mütter (für 1995 sind die bis unter 20 Jahre alten Mütter also 1976 und danach geboren).

Lebendgeborene nach der Konfession der Eltern 1995						Tabelle 13
Konfession des Vaters	Konfession der Mutter				Insgesamt	
	evangelisch	röm.-katholisch	jüdisch	sonstige u. ohne		
Evangelisch	821	506	-	102	1.429	
Röm.-katholisch	505	783	-	79	1.367	
Jüdisch	-	-	18	2	20	
Sonstige und ohne	343	240	5	1.441	2.029	
Ehelich zusammen	1.669	1.529	23	1.624	4.845	
Nicht ehelich¹⁾	383	287	3	225	898	
Insgesamt	2.052	1.816	26	1.849	5.743	
darunter Ausländer						
Evangelisch	3	-	-	1	4	
Röm.-katholisch	-	75	-	9	84	
Jüdisch	-	-	17	2	19	
Sonstige und ohne	13	15	5	1.026	1.059	
Ehelich zusammen	16	90	22	1.038	1.166	
Nicht ehelich¹⁾	3	27	2	70	102	
Insgesamt	19	117	24	1.108	1.268	

¹⁾ Konfession der Mutter.

Gestorbene nach Geschlecht und Familienstand 1995						Tabelle 14
Familienstand	Bevölkerung insgesamt			Darunter Ausländer		
	männlich	weiblich	insgesamt	männlich	weiblich	insgesamt
Ledig	339	291	630	26	14	40
Verheiratet	2.169	825	2.994	83	32	115
Verwitwet	651	2.394	3.045	10	22	32
Geschieden	263	199	462	7	2	9
Insgesamt	3.422	3.709	7.131	126	70	196

Gestorbene nach Geschlecht und Konfession 1995						Tabelle 15
Konfession	Bevölkerung insgesamt			Darunter Ausländer		
	männlich	weiblich	insgesamt	männlich	weiblich	insgesamt
Evangelisch	1.641	2.000	3.641	6	5	11
Röm.-katholisch	1.087	1.331	2.418	37	25	62
Jüdisch	7	14	21	6	12	18
Sonstige und ohne	687	364	1.051	77	28	105
Insgesamt	3.422	3.709	7.131	126	70	196

Gestorbene nach Altersgruppen 1995						Tabelle 16
Alter von ... bis unter ... Jahren	Bevölkerung insgesamt			Darunter Ausländer		
	männlich	weiblich	insgesamt	männlich	weiblich	insgesamt
0 - 1	15	13	28	5	3	8
1 - 3	8	5	13	1	3	4
3 - 6	4	1	5	2	1	3
6 - 18	11	5	16	2	1	3
18 - 21	5	7	12	-	4	4
21 - 60	722	320	1.042	51	20	71
60 - 65	344	149	493	17	5	22
65 - 75	973	721	1.694	27	17	44
75 und älter	1.340	2.488	3.828	21	16	37
Insgesamt	3.422	3.709	7.131	126	70	196

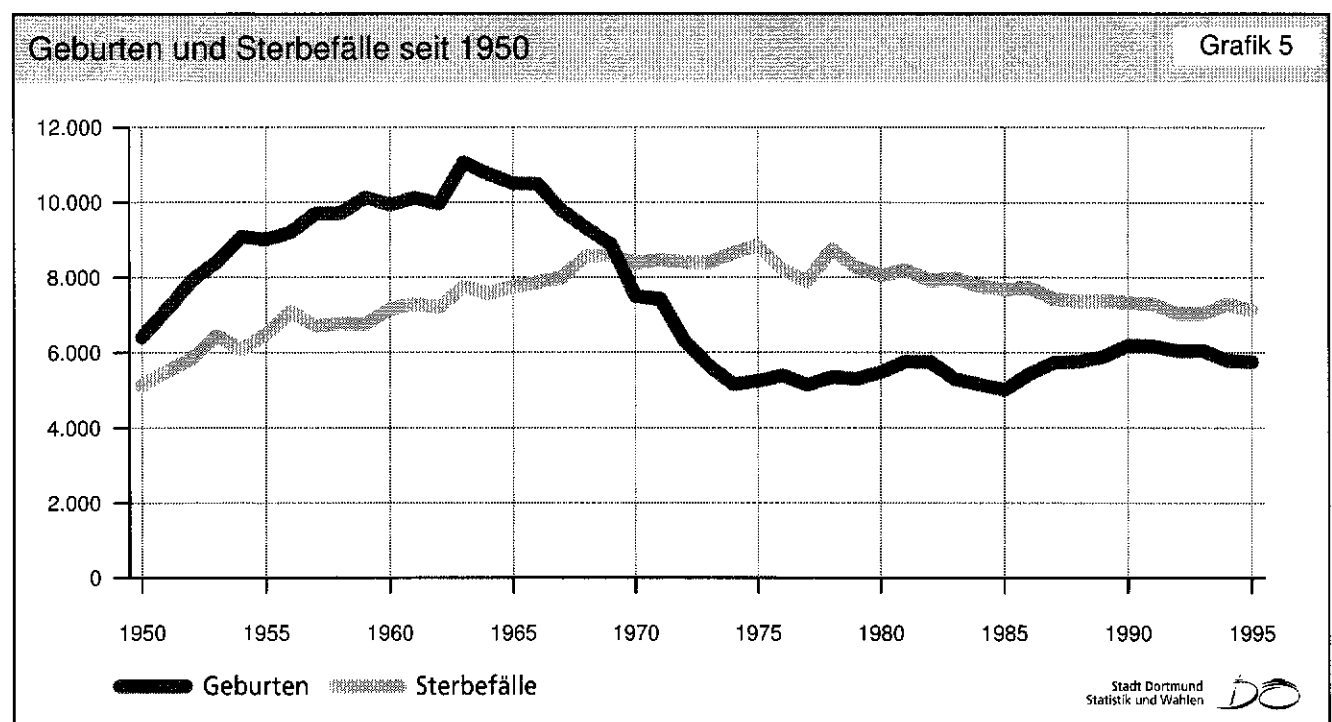

Eheschließungen ¹⁾ nach dem Familienstand 1995									Tabelle 17	
Männer	Frauen									
	ledig		verwitwet		geschieden		insgesamt			
	zusammen	darunter Ausländer	zusammen	darunter Ausländer	zusammen	darunter Ausländer	zusammen	darunter Ausländer		
Ledig	1.996	328	15	3	333	56	2.344	387		
Verwitwet	16	4	15	1	48	4	79	9		
Geschieden	315	76	18	1	379	38	712	115		
Insgesamt	2.327	408	48	5	760	98	3.135	511		

¹⁾ Beide Ehepartner wohnhaft in Dortmund.

Eheschließungen ¹⁾ nach der Konfession 1995						Tabelle 18	
Konfession des Mannes	Konfession der Frau						
	evangelisch	röm.-katholisch	jüdisch	sonstige und ohne	insgesamt		
Evangelisch	613	403	-	151	1167		
Röm.-katholisch	372	437	-	118	927		
Jüdisch	-	-	-	1	1		
Sonstige	312	269	1	458	1040		
Insgesamt	1297	1109	1	728	3135		
darunter Ausländer							
Evangelisch	7	26	-	36	69		
Röm.-katholisch	20	93	-	34	147		
Jüdisch	-	-	-	1	1		
Sonstige	50	55	1	188	294		
Insgesamt	77	174	1	259	511		

¹⁾ Beide Ehepartner wohnhaft in Dortmund.

Eheschließungen ¹⁾ nach Altersgruppen 1995												Tabelle 19
Männer von ... bis unter ... Jahren	Frauen von ... bis unter ... Jahren										insgesamt	
	- 20	20 - 25	25 - 30	30 - 35	35 - 40	40 - 45	45 - 50	50 - 55	55 - 60	60 und älter		
- 20	11	12	1	-	-	-	-	-	-	-	24	
20 - 25	77	216	65	8	3	2	-	-	-	-	371	
25 - 30	31	286	552	116	23	9	3	1	-	1	1.022	
30 - 35	6	77	349	272	64	16	4	1	-	-	789	
35 - 40	-	19	89	130	73	30	13	3	-	-	357	
40 - 45	1	12	28	43	47	45	15	5	2	-	198	
45 - 50	-	1	12	21	29	34	25	9	4	1	136	
50 - 55	-	1	7	9	8	26	26	15	1	2	95	
55 - 60	-	-	3	6	5	16	14	16	18	3	81	
60 und älter	-	-	1	1	2	5	9	10	12	22	62	
Insgesamt	126	624	1.107	606	254	183	109	60	37	29	3.135	
darunter Ausländer												
- 20	3	5	-	-	-	-	-	-	-	-	8	
20 - 25	35	56	9	4	-	1	-	-	-	-	105	
25 - 30	13	63	45	23	5	2	2	1	-	-	154	
30 - 35	2	23	37	30	11	4	2	-	-	-	109	
35 - 40	-	10	15	17	8	5	3	1	-	-	59	
40 - 45	1	6	6	6	6	4	2	-	-	-	31	
45 - 55	-	-	3	8	5	2	3	-	-	-	21	
55 - 60	-	-	3	2	1	3	2	1	-	-	12	
50 - 60	-	-	-	2	4	-	-	-	1	-	7	
60 und älter	-	-	1	-	-	1	-	2	1	-	5	
Zusammen	54	163	119	92	40	22	14	5	2	-	511	

¹⁾ Beide Ehepartner wohnhaft in Dortmund.

Nachrichtlich: 335 Ehen, bei denen ein Ehepartner eine ausländische Staatsangehörigkeit besitzt.

Ehelösungen nach Altersgruppen 1995											Tabelle 20
Männer von ... bis unter ... Jahren	Frauen von ... bis unter ... Jahren										
	- 20	20 25	25 30	30 35	35 40	40 45	45 50	50 60	60 und älter	insge- samt	
- 20	-	2	2	-	-	-	-	-	-	4	
20 - 25	2	23	7	1	1	-	-	-	-	34	
25 - 30	4	36	109	36	7	4	-	2	-	198	
30 - 35	1	13	133	142	36	8	3	-	-	336	
35 - 40	1	6	35	115	109	31	5	3	-	305	
40 - 45	-	-	12	47	97	91	13	4	-	264	
45 - 50	-	1	3	12	23	59	43	14	1	156	
50 - 60	-	-	3	5	19	28	45	83	3	186	
60 und älter	-	-	1	-	1	-	2	13	22	39	
Insgesamt	8	81	305	358	293	221	111	119	26	1.522	

Ehelösungen nach der Dauer ¹⁾ der Ehe 1995												Tabelle 21
Urteile	Von ... bis unter ... Jahren										insge- samt	
	- 1	1 2	2 3	3 4	4 5	5 10	10 15	15 20	20 25	25 und mehr		
Scheidung	9	52	95	108	125	466	227	177	120	142	1.521	
Aufhebung	-	-	-	-	-	-	-	-	-	-	-	
Nichtigkeit	-	-	-	-	-	-	1	-	-	-	1	
Insgesamt	9	52	95	108	125	466	228	177	120	142	1.522	

¹⁾ Maßgebend ist der Tag der Rechtskraft des Urteils.

Ehelösungen nach der Kinderzahl 1995										Tabelle 22
Urteile	Ehe- lösun- gen zus.	Davon mit ... Kindern							Kinder- zahl zus.	
		0	1	2	3	4	5	6 und mehr		
Scheidung	1.521	755	468	234	46	15	3	-	1.149	
Aufhebung	-	-	-	-	-	-	-	-	-	
Nichtigkeit	1	-	-	1	-	-	-	-	2	
Insgesamt	1.522	755	468	235	46	15	3	-	1.151	

Ehelösungen nach der Höhe des Streitwertes 1995								Tabelle 23
Urteile	Von ... bis unter ... DM						insge- samt	
	- 5.000	5.000 10.000	10.000 20.000	20.000 30.000	30.000 40.000	40.000 und mehr		
Scheidung	26	698	576	139	40	42	1.521	
Aufhebung	-	-	-	-	-	-	-	
Nichtigkeit	-	-	-	-	1	-	1	
Insgesamt	26	698	576	139	41	42	1.522	

Ehelösungen nach der Staatsangehörigkeit 1995

Tabelle 24

Staatsangehörigkeit des Mannes	Staatsangehörigkeit der Frau						Insgesamt
	deutsch	griechisch	italienisch	spanisch	türkisch	sonstige	
Deutsch	1.306	-	1	-	4	29	1.340
Griechisch	1	3	-	-	-	-	4
Italienisch	4	-	3	-	-	-	7
Spanisch	5	-	-	1	-	-	6
Türkisch	23	1	-	-	28	-	52
Sonstige	68	-	-	1	-	44	113
Insgesamt	1.407	4	4	2	32	73	1.522

Eheschließungen¹⁾ und Ehelösungen seit 1950

Grafik 6

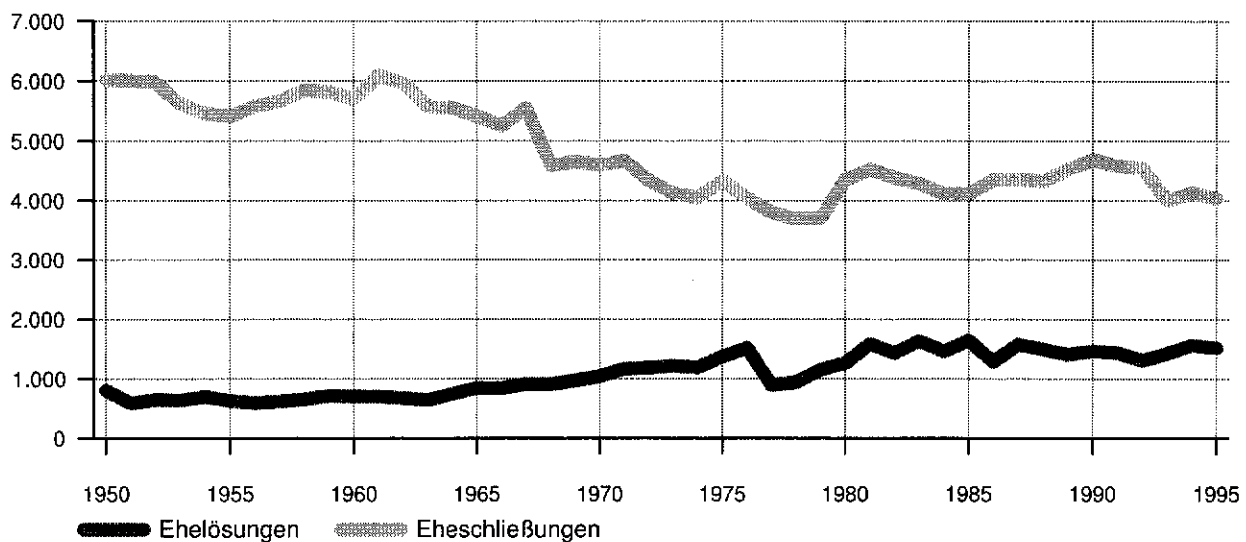

1) Mindestens ein Ehepartner wohnhaft in Dortmund.

Stadt Dortmund
Statistik und Wahlen



Ausländer nach Geschlecht in den Statistischen Bezirken am 31.12.1995

Tabelle 25

Statistischer Bezirk Stadtbezirk		Männlich		Weiblich		Zusammen	
		absolut zusammen	Anteil a.d. Gesamt- bevölkerung in %	absolut zusammen	Anteil a.d. Gesamt- bevölkerung in %	absolut zusammen	Anteil a.d. Gesamt- bevölkerung in %
City	000	1.086	20,7	803	15,5	1.889	18,1
Westfalahalle	010	576	8,2	499	5,9	1.075	7,0
Dorstfelder Brücke	020	2.082	28,6	1.714	24,7	3.796	26,7
Dorstfeld	030	1.100	12,8	969	10,9	2.069	11,8
Innenstadt-West		4.844	17,2	3.985	13,5	8.829	15,3
Hafen	040	3.445	34,3	2.959	30,8	6.404	32,6
Nordmarkt	050	6.190	43,8	5.270	39,5	11.460	41,7
Borsigplatz	060	3.145	45,2	2.718	43,6	5.863	44,4
Innenstadt-Nord		12.780	41,1	10.947	37,5	23.727	39,3
Kaiserbrunnen	070	1.885	15,8	1.648	12,3	3.533	14,0
Westfalendamm	080	665	8,6	543	5,8	1.208	7,1
Ruhrallee	090	472	8,2	421	6,0	893	7,0
Innenstadt-Ost		3.022	11,9	2.612	8,8	5.634	10,2
Innenstadt zusammen		20.646	24,4	17.544	19,9	38.190	22,1
Brechten	110	98	2,3	111	2,4	209	2,4
Eving	120	2.125	21,1	1.912	17,9	4.037	19,4
Holthausen	130	7	3,0	6	2,4	13	2,7
Lindenhorst	140	545	20,1	446	18,0	991	19,1
Stadtbezirk Eving		2.775	16,1	2.475	13,8	5.250	14,9

Statistischer Bezirk Stadtbezirk	Männlich		Weiblich		Zusammen		
	absolut zusammen	Anteil a.d. Gesamt- bevölkerung in %	absolut zusammen	Anteil a.d. Gesamt- bevölkerung in %	absolut zusammen	Anteil a.d. Gesamt- bevölkerung in %	
Derne	210	614	19,5	593	18,2	1.207	18,9
Hostedde	220	28	2,6	32	2,7	60	2,6
Kirchderne	230	94	5,1	73	3,7	167	4,4
Kurl-Husen	240	131	3,8	120	3,6	251	3,7
Lanstrop	250	129	4,9	103	3,7	232	4,3
Scharnhorst-Alt	260	472	10,8	464	10,0	936	10,4
Scharnhorst-Ost	270	656	9,3	613	8,1	1.269	8,7
Stadtbezirk Scharnhorst	2.124	9,0	1.998	8,1	4.122	8,5	
Asseln	310	245	5,6	147	3,1	392	4,3
Brackel	320	504	4,8	471	4,0	975	4,4
Wambel	330	154	5,3	107	3,3	261	4,3
Wickede	340	434	5,2	359	4,1	793	4,6
Stadtbezirk Brackel	1.337	5,1	1.084	3,8	2.421	4,4	
Aplerbeck	410	557	5,4	508	4,5	1.065	4,9
Berghofen	420	332	5,7	273	4,4	605	5,1
Schüren	430	757	17,6	402	8,9	1.159	13,2
Sölde	440	130	4,3	121	3,6	251	4,0
Sölderholz	450	45	1,6	39	1,3	84	1,5
Stadtbezirk Aplerbeck	1.821	6,9	1.343	4,7	3.164	5,8	
Benninghofen	510	155	3,9	131	2,9	286	3,3
Hachenev	520	41	3,9	30	3,2	71	3,6
Hörde	530	2.017	16,6	1.835	14,1	3.852	15,3
Holzen	540	117	2,8	116	2,7	233	2,8
Syburg	550	39	5,2	26	3,4	65	4,3
Wellinghofen	560	117	3,7	117	3,2	234	3,4
Wichlinghofen	570	30	2,7	20	1,6	50	2,1
Stadtbezirk Hörde	2.516	9,5	2.275	8,0	4.791	8,7	
Barop	610	273	7,7	216	5,6	489	6,6
Bittermark	620	37	3,3	33	2,9	70	3,1
Brünninghausen	630	54	3,1	44	2,1	98	2,5
Eichlinghofen	640	595	16,8	313	9,7	908	13,4
Hombruch-Mitte	650	573	9,7	518	8,1	1.091	8,9
Hombruch-Südwest	660	33	1,9	25	1,3	58	1,6
Kirchhörde	670	370	8,1	208	4,1	578	6,0
Lücklemborg	680	194	8,8	134	4,6	328	6,4
Menglinghausen	690	124	10,0	120	9,1	244	9,5
Stadtbezirk Hombruch	2.253	8,8	1.611	5,7	3.864	7,2	
Bövinghausen	710	633	19,4	573	17,0	1.206	18,2
Kley	720	79	4,6	66	3,4	145	4,0
Lütgendortmund	730	918	8,3	756	6,4	1.674	7,3
Marten	740	433	9,2	351	7,2	784	8,2
Oespel	750	131	5,5	78	3,4	209	4,5
Westrich	760	50	3,6	45	3,1	95	3,4
Stadtbezirk Lütgendortmund	2.244	9,1	1.869	7,3	4.113	8,2	
Deusen	810	71	8,8	50	6,3	121	7,5
Huckarde	820	1.428	17,9	1.252	14,7	2.680	16,3
Jungferntal	830	252	6,9	247	6,6	499	6,7
Kirchlinde	840	442	8,8	410	7,5	852	8,1
Stadtbezirk Huckarde	2.193	12,5	1.959	10,6	4.152	11,5	
Bodelschwingh	910	265	7,5	236	6,6	501	7,1
Mengede	920	654	12,5	583	10,4	1.237	11,4
Nette	930	376	10,6	344	9,2	720	9,9
Oestrich	940	511	15,7	405	12,4	916	14,0
Schwieringhausen	950	30	7,2	9	2,5	39	5,0
Westerfilde	960	413	10,7	393	9,4	806	10,0
Stadtbezirk Mengede	2.249	11,3	1.970	9,5	4.219	10,4	
Außenstadt zusammen	19.512	9,4	16.584	7,5	36.096	8,4	
Dortmund insgesamt	40.158	13,8	34.128	11,0	74.286	12,3	

Ausländer nach Staatsangehörigkeit in den Statistischen Bezirken am 31.12.1995

Tabelle 26

Statistischer Bezirk Stadtbezirk	Griechenland	Großbritannien	Italien	Jugoslawien ¹⁾	Polen	Portugal	Spanien	Türkei	Sonst. und ohne	Insgesamt	
City	000	95	46	211	113	76	56	46	224	1.022	1.889
Westfalahalle	010	101	47	44	54	39	24	51	195	520	1.075
Dorstfelder Brücke	020	278	26	193	365	79	99	87	1.581	1.088	3.796
Dorstfeld	030	54	14	75	75	148	19	13	717	954	2.069
Innenstadt-West		528	133	523	607	342	198	197	2.717	3.584	8.829
Hafen	040	707	37	371	789	139	208	101	1.837	2.215	6.404
Nordmarkt	050	822	40	807	1.120	279	642	277	4.342	3.131	11.460
Borsigplatz	060	784	22	97	484	129	161	88	2.897	1.201	5.863
Innenstadt-Nord		2.313	99	1.275	2.393	547	1.011	466	9.076	6.547	23.727
Kaiserbrunnen	070	254	79	236	404	160	143	116	901	1.240	3.533
Westfalendamm	080	55	44	49	103	49	20	36	222	630	1.208
Ruhrallee	090	76	29	74	55	34	21	35	134	435	893
Innenstadt-Ost		385	152	359	562	243	184	187	1.257	2.305	5.634
Innenstadt zusammen		3.226	384	2.157	3.562	1.132	1.393	850	13.050	12.436	38.190
Brechten	110	6	15	4	15	19	2	13	40	95	209
Eving	120	111	22	54	155	265	52	30	2.860	488	4.037
Holthausen	130	-	1	4	-	1	-	-	1	6	13
Lindenhorst	140	28	8	8	79	36	2	6	600	224	991
Stadtbezirk Eving		145	46	70	249	321	56	49	3.501	813	5.250
Derne	210	24	9	6	32	7	2	3	967	157	1.207
Hostedde	220	8	1	-	2	6	2	-	18	23	60
Kirchderne	230	12	5	2	5	9	-	1	69	64	167
Kurl-Husen	240	2	8	21	14	12	3	1	112	78	251
Lanstrop	250	1	7	1	9	38	-	6	42	128	232
Scharnhorst-Alt	260	14	13	16	37	14	2	6	663	171	936
Scharnhorst-Ost	270	14	27	39	68	160	16	43	255	647	1.269
Stadtbezirk Scharnhorst		75	70	85	167	246	25	60	2.126	1.268	4.122
Asseln	310	18	26	14	72	16	3	9	42	192	392
Brackel	320	56	74	68	49	73	17	36	212	390	975
Wambel	330	17	36	31	12	22	1	12	36	94	261
Wickede	340	23	29	36	28	84	27	21	229	316	793
Stadtbezirk Brackel		114	165	149	161	195	48	78	519	992	2.421
Aplerbeck	410	28	48	91	51	39	16	75	214	503	1.065
Berghofen	420	11	22	42	55	17	16	14	205	223	605
Schüren	430	2	29	32	189	23	10	36	163	675	1.159
Sölde	440	17	7	17	10	9	2	14	37	138	251
Sölderholz	450	2	5	2	3	10	2	4	1	55	84
Stadtbezirk Aplerbeck		60	111	184	308	98	46	143	620	1.594	3.164
Benninghofen	510	4	8	23	17	17	3	4	92	118	286
Hacheney	520	3	1	3	6	2	5	2	18	31	71
Hörde	530	128	57	292	358	98	15	118	1.459	1.327	3.852
Holzen	540	4	3	24	7	12	5	-	34	144	233
Syburg	550	1	5	6	3	4	-	2	4	40	65
Wellinghofen	560	4	12	28	3	32	2	10	31	112	234
Wichlinghofen	570	1	2	10	2	3	2	5	-	25	50
Stadtbezirk Hörde		145	88	386	396	168	32	141	1.638	1.797	4.791
Barop	610	38	20	32	21	13	55	17	93	200	489
Bittermark	620	2	7	3	4	2	1	1	4	46	70
Brünninghausen	630	6	6	8	3	2	-	5	15	53	98
Eichlinghofen	640	44	11	14	68	27	8	5	102	629	908
Hombruch-Mitte	650	35	29	56	98	24	90	18	472	269	1.091
Hombruch-Südwest	660	-	2	5	3	1	13	3	-	31	58
Kirchhörde	670	11	14	28	96	19	14	8	87	301	578
Lückleberg	680	6	9	1	62	4	6	1	44	195	328
Menglinghausen	690	-	2	6	2	5	5	3	62	159	244
Stadtbezirk Hombruch		142	100	153	357	97	192	61	879	1.883	3.864

Noch: Ausländer nach Staatsangehörigkeit in den Statistischen Bezirken
am 31.12.1995

Noch Tabelle 26

Statistischer Bezirk Stadtbezirk	Grie- chen- land	Groß- britan- nien	Italien	Jugos- lawien ¹⁾	Polen	Portu- gal	Spanien	Türkei	Sonst. und ohne	Insgesamt	
Bövinghausen	710	21	2	22	117	31	4	16	735	258	1.206
Kley	720	6	2	7	10	7	1	5	26	81	145
Lütgendortmund	730	110	25	84	113	106	24	71	608	533	1.674
Marten	740	27	9	31	62	43	28	22	333	229	784
Oespel	750	14	5	10	3	16	3	7	27	124	209
Westrich	760	8	3	2	8	9	-	3	9	53	95
Stadtbezirk Lütgendortmund	186	46	156	313	212	60	124	1.738	1.278	4.113	
Deusen	810	15	1	14	9	3	-	4	12	63	121
Huckarde	820	24	16	62	113	63	5	11	1.892	494	2.680
Jungferntal	830	14	3	6	20	25	1	2	276	152	499
Kirchlinde	840	16	12	15	28	52	7	12	439	271	852
Stadtbezirk Huckarde	69	32	97	170	143	13	29	2.619	980	4.152	
Bodelschwingh	910	8	4	12	33	36	1	12	174	221	501
Mengede	920	51	13	35	15	25	9	20	852	217	1.237
Nette	930	19	4	11	39	32	-	8	379	228	720
Oestrich	940	1	11	23	41	23	4	3	563	247	916
Schwieringhausen	950	-	-	1	1	22	-	-	2	13	39
Westerfilde	960	14	7	11	39	90	-	6	360	279	806
Stadtbezirk Mengede	93	39	93	168	228	14	49	2.330	1.205	4.219	
Außenstadt zusammen	1.029	697	1.373	2.289	1.708	486	734	15.970	11.810	36.096	
Dortmund insgesamt	4.255	1.081	3.530	5.851	2.840	1.879	1.584	29.020	24.246	74.286	

¹⁾ Einschließlich Kroatien, Slowenien und Bosnien-Herzegowina, die seit 1992 selbständige Staaten sind.

Ausländer nach Altersgruppen und Staatsangehörigkeit am 31.12.1995

Tabelle 27

Staatsangehörigkeit	Alter von . . . bis unter . . . Jahren									Insgesamt
	0	1	3	6	18	21	60	65	75 u. älter	
	- 1	- 3	- 6	- 18	- 21	- 60	- 65	- 75		
Belgien	-	1	3	8	7	89	5	7	7	127
Dänemark	1	1	-	1	4	37	-	-	1	45
Finnland	-	-	2	3	5	56	-	-	-	66
Frankreich	3	4	5	17	10	360	4	23	4	430
Griechenland	43	90	131	622	219	2.753	233	144	20	4.255
Großbritannien	3	6	12	44	8	882	26	77	23	1.081
Irland	1	-	2	2	6	59	-	-	-	70
Italien	39	87	125	443	131	2.397	116	137	55	3.530
Luxemburg	-	-	-	-	-	11	-	-	1	12
Niederlande	4	6	14	28	13	551	39	45	56	756
Österreich	-	4	9	31	6	492	35	50	26	653
Portugal	25	44	70	216	89	1.316	74	39	6	1.879
Schweden	-	1	1	2	1	40	2	3	3	53
Spanien	11	19	31	114	52	1.089	151	97	20	1.584
EU-Ausländer zusammen	130	263	405	1.531	551	10.132	685	622	222	14.541
Übriges Westeuropa	-	1	-	9	2	118	2	6	2	140
Osteuropa	934	1.846	2.703	8.746	3.080	27.895	1.211	912	281	47.608
Europa zusammen	1.064	2.110	3.108	10.286	3.633	38.145	1.898	1.540	505	62.289
Afrika zusammen	107	207	252	1.180	316	2.994	83	42	11	5.192
Amerika zusammen	2	6	17	43	16	493	20	28	17	642
Asien zusammen	104	181	281	900	180	3.956	58	66	28	5.754
Australien zusammen	-	-	2	1	3	26	1	3	1	37
Sonstige und ohne	4	9	11	36	8	220	11	43	30	372
Insgesamt	1.281	2.513	3.671	12.446	4.156	45.834	2.071	1.722	592	74.286

Ausländerentwicklung seit 1950

Grafik 7

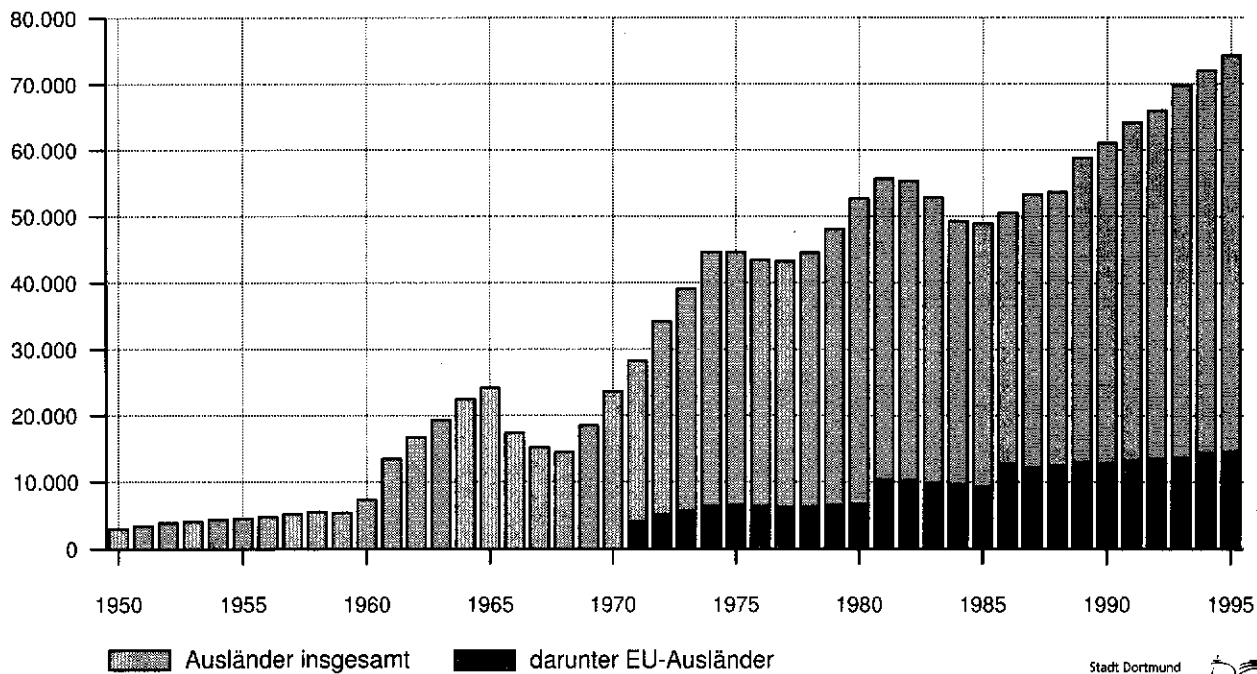

Stadt Dortmund
Statistik und Wahlen

Ausländerdichte in den Statistischen Bezirken am 31.12.1995

Grafik 8

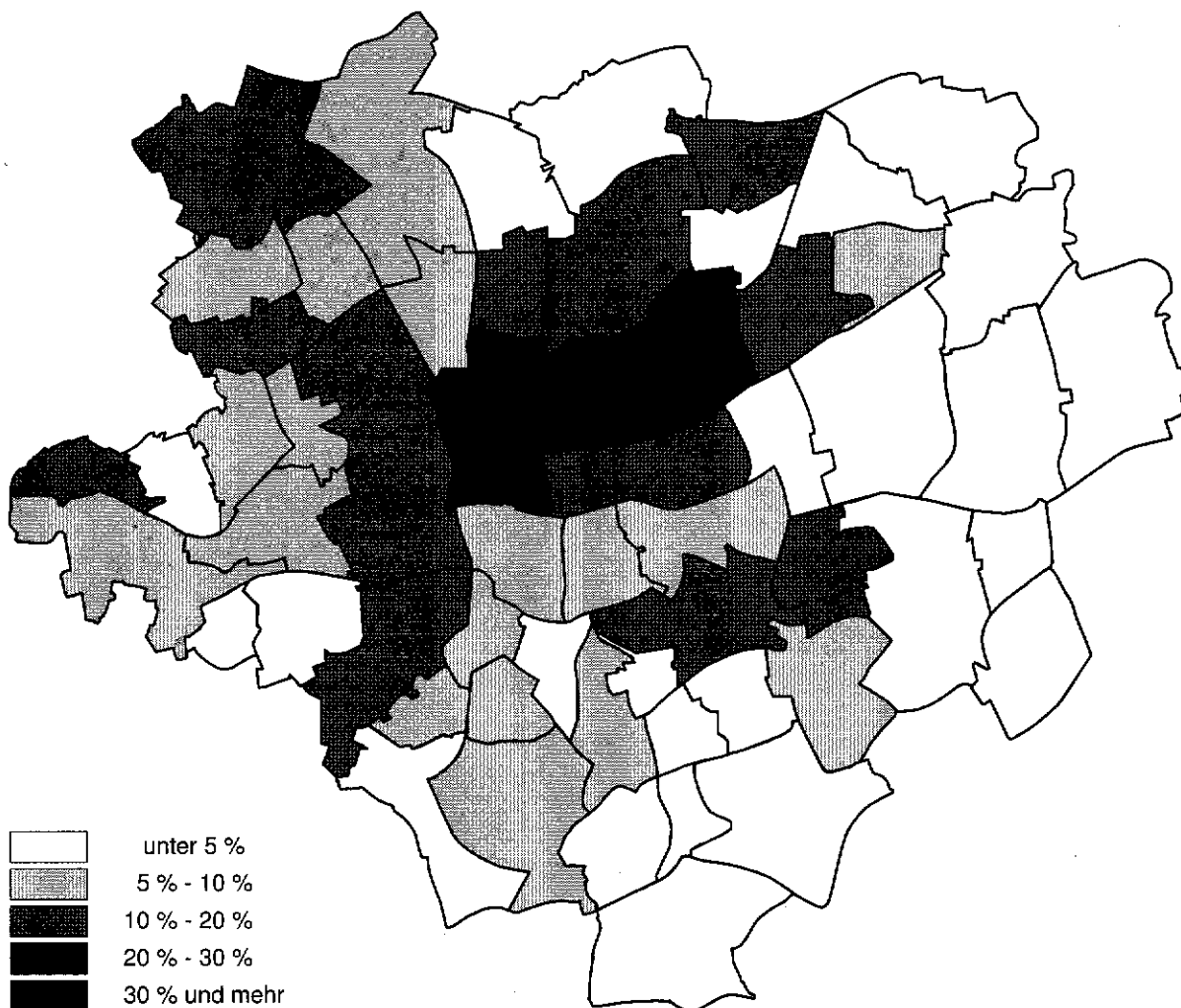

Quelle: Tabelle 25

Stadt Dortmund
Statistik und Wahlen

Unternehmen der  Finanzgruppe

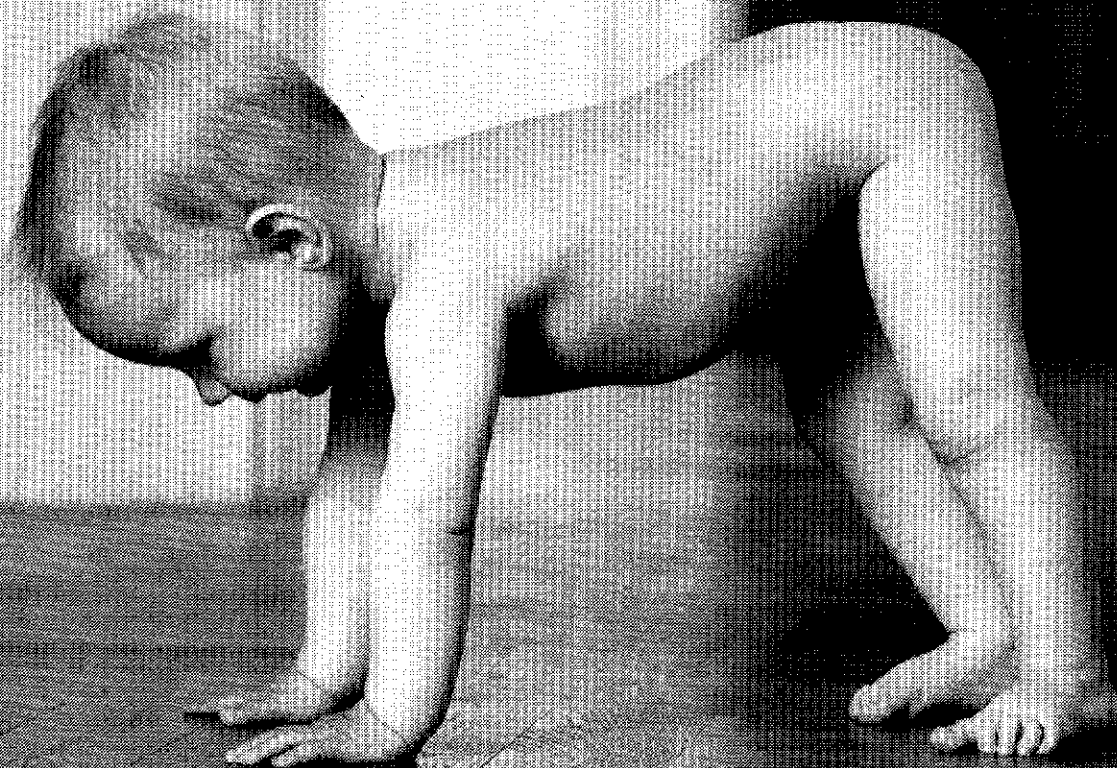

**ES GIBT VIELE GRÜNDE, ZU BAUEN.
ABER KEINEN SCHÖNEREN.**

● **Die „Bauen und ruhig schlafen“-
Finanzierung:**

Sorgenfrei von der Grundstücksauswahl
bis zur Versicherung. Fragen Sie uns
einfach direkt. Wir beraten Sie gern.

**Stadtsparkasse
Dortmund**

