

**Sie sind schwanger und wissen nicht, was auf Sie zukommt?**

**Ihr Kind ist geboren und Sie haben viele Fragen?**

**Sie wünschen sich Beratung und Unterstützung?**

- Wir sind ein Team von staatlich examinierten Fachkräften mit Zusatzausbildung und arbeiten beim Gesundheitsamt.
- Wir unterstützen Familien in sozial und gesundheitlich belasteten Lebenssituationen ebenso Familien mit besonderen Kindern z.B. mit körperlicher oder geistiger Beeinträchtigung.
- Wir begleiten Sie während der Schwangerschaft und nach der Geburt Ihres Kindes bis maximal zum Ende des 3. Lebensjahres des Kindes.
- Wir besuchen Sie und Ihr Kind zu Hause.
- Wir nehmen uns Zeit für Ihre Fragen und unterstützen Sie bei den neuen Herausforderungen, damit Sie Ihre Stärken nutzen können und der Start ins neue Elternsein gut gelingt.
- Wir unterliegen der Schweigepflicht.
- Unser Angebot ist freiwillig und kostenlos.



**Einsatzkoordinierungsstelle  
Gesundheitsfachkräfte im  
Gesundheitsamt**

**Melanie Korus**  
g53aeb@stadtdo.de  
Tel.: 0231 50 10 727



**Koordinierungsstelle  
Frühe Hilfen  
im Jugendamt**

**Sabine Janowski**  
sjanowski@stadtdo.de  
Tel.: 0173/5 29 00 96

Bundesstiftung  
Frühe Hilfen 

Gefördert vom:



Bundesministerium  
für Familie, Senioren, Frauen  
und Jugend

#### Impressum

Herausgeber: Stadt Dortmund Jugendamt und Gesundheitsamt  
Redaktion: Dr. Annette Frenzke-Kulbach und Dr. Frank Renken  
(verantwortlich)  
Sabine Janowski und Melanie Korus  
Kommunikationskonzept, Satz, Druck: Stadt Dortmund, Marketing +  
Kommunikation – 04/2023

# GESUNDHEITS- FACHKRÄFTE

## in Dortmund

„... das Wesentliche  
ist schon da!“

(Pierre Stutz)

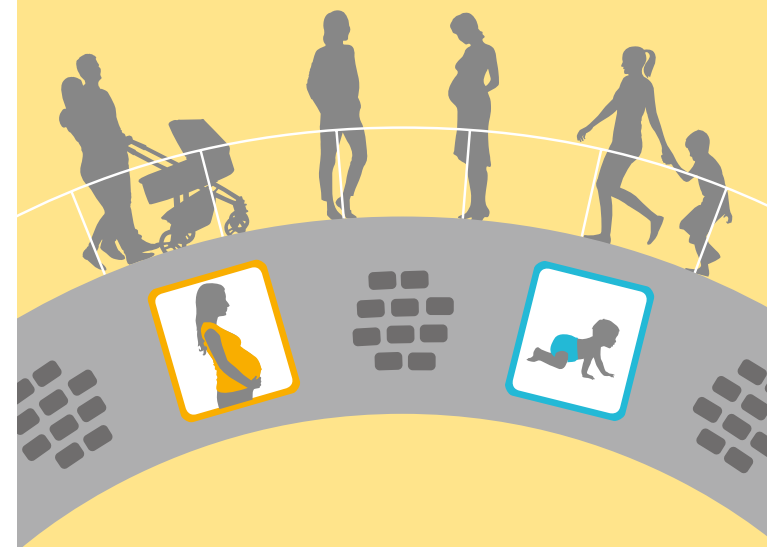

Stadt Dortmund





### Melanie Korus

Familien-Gesundheits- und  
Kinderkrankenpflegerin  
mkorus@stadtdo.de



### Zuhall Dagdas

Familien-Gesundheits- und  
Kinderkrankenpflegerin  
zdagdas@stadtdo.de



### Ismigyul Myursel

Familienhebamme  
imyursel@stadtdo.de



### Jana Stiehle

Familien-Gesundheits- und  
Kinderkrankenpflegerin  
jstiehle@stadtdo.de



### Fariba Jooyaei

Familienhebamme  
fjooyaei@stadtdo.de



**Wir sind für Sie erreichbar und bieten folgende Leistungen an:**

- Beratung
- Annahme von Betreuungsanfragen
- Bedarfsklärungen
- Vermittlung von Gesundheitsfachkräften

#### Kontakt:

E-Mail: [g53aeb@stadtdo.de](mailto:g53aeb@stadtdo.de)  
Tel.: (0231) 50-1 07 27

### Brigit Oechsli

Familienhebamme  
boechsli@stadtdo.de



### Magdalena Mandera

Familienhebamme  
mmandera@stadtdo.de



### Jenny Becks

Familienhebamme  
jbecks@stadtdo.de

