

Sie sind schwanger und wissen nicht, was auf Sie zukommt?

Ihr Kind ist geboren und Sie haben viele Fragen?

Sie wünschen sich Beratung und Unterstützung?

- Wir sind ein Team von staatlich examinierten Fachkräften mit Zusatzausbildung und arbeiten beim Gesundheitsamt.
- Wir unterstützen Familien in sozial und gesundheitlich belasteten Lebenssituationen ebenso Familien mit besonderen Kindern z.B. mit körperlicher oder geistiger Beeinträchtigung.
- Wir begleiten Sie während der Schwangerschaft und nach der Geburt Ihres Kindes bis maximal zum Ende des 3. Lebensjahres des Kindes.
- Wir besuchen Sie und Ihr Kind zu Hause.
- Wir nehmen uns Zeit für Ihre Fragen und unterstützen Sie bei den neuen Herausforderungen, damit Sie Ihre Stärken nutzen können und der Start ins neue Elternsein gut gelingt.
- Wir unterliegen der Schweigepflicht.
- Unser Angebot ist freiwillig und kostenlos.



**Einsatzkoordinierungsstelle
Gesundheitsfachkräfte im
Gesundheitsamt**

Melanie Korus
g53aeb@stadtdo.de
Tel.: 0231 50 10 727



**Koordinierungsstelle
Frühe Hilfen
im Jugendamt**

Sabine Janowski
sjanowski@stadtdo.de
Tel.: 0173/5 29 00 96

Bundesstiftung
Frühe Hilfen 

Gefördert vom:



Bundesministerium
für Familie, Senioren, Frauen
und Jugend

Impressum

Herausgeber: Stadt Dortmund Jugendamt und Gesundheitsamt
Redaktion: Dr. Annette Frenzke-Kulbach und Dr. Frank Renken
(verantwortlich)
Sabine Janowski und Melanie Korus
Kommunikationskonzept, Satz, Druck: Stadt Dortmund, Marketing +
Kommunikation – 04/2023

GESUNDHEITS- FACHKRÄFTE

in Dortmund

„... das Wesentliche
ist schon da!“

(Pierre Stutz)

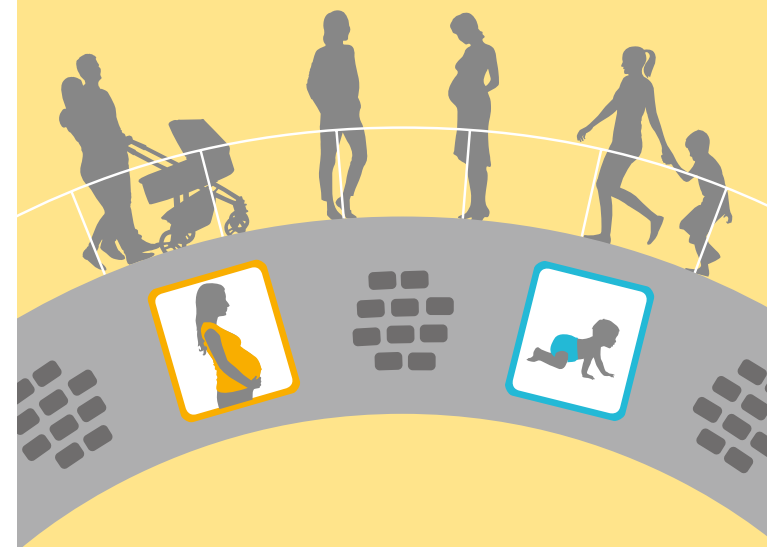

Stadt Dortmund





Melanie Korus

Familien-Gesundheits- und
Kinderkrankenpflegerin
mkorus@stadtdo.de



Zuhel Dagdas

Familien-Gesundheits- und
Kinderkrankenpflegerin
zdagdas@stadtdo.de



Ismigyul Myursel

Familienhebamme
imyursel@stadtdo.de



Jana Stiehle

Familien-Gesundheits- und
Kinderkrankenpflegerin
jstiehle@stadtdo.de



Fariba Jooyaei

Familienhebamme
fjooyaei@stadtdo.de



Wir sind für Sie erreichbar und bieten folgende Leistungen an:

- Beratung
- Annahme von Betreuungsanfragen
- Bedarfsklärungen
- Vermittlung von Gesundheitsfachkräften

Kontakt:

E-Mail: g53aeb@stadtdo.de
Tel.: (0231) 50-1 07 27

Brigit Oechsli

Familienhebamme
boechsli@stadtdo.de



Magdalena Mandera

Familienhebamme
mmandera@stadtdo.de



Jenny Becks

Familienhebamme
jbecks@stadtdo.de

