

## Teilnehmende Vereine und Institutionen:

- AGARD e.V.
- Biologische Station Kreis Unna | Dortmund
- Botanischer Garten Rombergpark
- BUND Dortmund
- EDG Entsorgung Dortmund GmbH
- Emschergenossenschaft und Lippeverband EGLV
- Freunde und Förderer des Naturmuseums Dortmund e.V.
- Freundeskreis Botanischer Garten e.V.
- Freundeskreis Fredenbaupark e.V.
- Friedhöfe der Stadt Dortmund
- Greenpeace
- Grünflächenamt der Stadt Dortmund
- Initiativkreis Naturlehrpfad „Alte Körne“ e.V.
- LWL-Museum Zeche Zollern
- mondo mio! Kindermuseum
- NABU Dortmund
- Naturmuseum Dortmund
- Naturgarten e.V. - Östliches Ruhrgebiet
- Oasen der Vielfalt – Projekt Biodiversität auf Friedhöfen
- Querbeet Dortmund
- Solidarische Landwirtschaft Dortmund e.V.
- Stadtentwässerung der Stadt Dortmund
- Stadtplanungs- und Bauordnungsamt der Stadt Dortmund
- Stadtteilwerkstadt der Stadt Dortmund
- Stadtverband Dortmunder Gartenvereine e.V.
- Gesellschaft der Staudenfreunde e.V.
- Umweltamt der Stadt Dortmund
- Waldmobil Andrea Hirsch
- Vegans for Future
- Zoo Dortmund

## Über das Naturmuseum:

Direkt am Fredenbaupark im Dortmunder Norden gelegen, beherbergt das Naturmuseum Dortmund eine Sammlung von biologischen und geologischen Präparaten, Fossilien und Mineralien. Über zwei Etagen führt die Dauerausstellung die Besucherinnen und Besucher durch versunkene und gegenwärtige Lebensräume der Stadt und der Region. Zahlreiche interaktive Medienstationen und Objekte zum Anfassen lassen die heimische Natur für Groß und Klein begreifbar werden.

## Anfahrt:



## Wichtiger Hinweis:

Aufgrund der begrenzten Parkmöglichkeiten wird darum gebeten, mit den öffentlichen Verkehrsmitteln, dem Fahrrad oder zu Fuß zur Veranstaltung zu kommen.

Das aktuelle Programm finden Sie unter: [dortmund.de/umweltamt](https://dortmund.de/umweltamt)



## Impressum

**Herausgeberin** Stadt Dortmund, Umweltamt

**Redaktion** Dr. Theresa Eckermann, Anke Korte (verantwortlich)

**Konzept + Design** Stadt Dortmund, Marketing + Kommunikation

**Druck** Stadt Dortmund, Betriebliches Arbeitsschutz- und Gesundheitsmanagement, Print- und Mediacenter 04/2026

**Der Umwelt zuliebe** Dieses Printprodukt wurde auf Recyclingpapier mit der Umweltzertifizierung „Blauer Engel“ hergestellt.



## Tag der Biologischen Vielfalt 2026

**31. Mai 2026 · 11–17 Uhr**

Gemeinsamer Aktionstag  
am Naturmuseum Dortmund  
Münsterstr. 271



**Stadt Dortmund**  
Umweltamt



## Tag der Biologischen Vielfalt in Dortmund

Vielfältige Lebensräume sind wichtig für Tiere, Pflanzen – und für uns Menschen. Sie liefern uns Nahrung, sorgen für saubere Luft, frisches Wasser und eine lebenswerte Stadt.

Doch die Artenvielfalt nimmt weltweit ab. Auch in Dortmund verschwinden immer mehr Lebensräume.

Viele Menschen setzen sich bereits dafür ein, unsere Natur zu schützen und neue Lebensräume zu schaffen.

Du möchtest mehr darüber erfahren und selbst aktiv werden?

### Dann komm' am 31. Mai zum Tag der Biologischen Vielfalt!

Der Besuch ist kostenlos, auch der Eintritt ins Naturmuseum.

## Programm:

### 11:00 Uhr

Begrüßung und Eröffnung

### Vorträge:

#### 11:45–12:30 Uhr

**40 Jahre Umweltamt** – Entwicklung, Meilensteine und Perspektiven – Dr. Theresa Eckermann, Fachbereichsleiterin Umweltamt Dortmund, Dr. Wilhelm Grote, ehemaliger Fachbereichsleiter Umweltamt Dortmund

#### 12:45–13:45 Uhr

**Biologische Vielfalt erleben** – Naturnahe Garten- und Grünplanung – Ulrike Aufderheide, Planungsbüro Calluna, NaturGarten e.V.

#### 14:00–14:40 Uhr

**Biodiversität in der Landwirtschaft** – Bericht aus der Praxis eines kleinbäuerlichen Betriebs in Dortmund – Miriam Fekkak, Solidarische Landwirtschaft Dortmund e.V.

#### 14:50–15:30 Uhr

**Licht an, Leben aus?** – Lichtverschmutzung und ihr Einfluss auf die Biodiversität – Hendrik Denkhau, Botanischer Garten Rombergpark

#### 15:40–16:20 Uhr

**Wilde Oase** – Gärtnern mit heimischen essbaren Wildpflanzen – Dr. Tanja Helling, Naturmuseum Dortmund

#### 17:00 Uhr

Ende der Veranstaltung

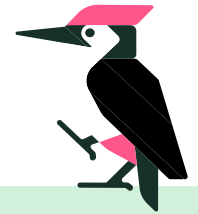

### Fortlaufende Aktionen:

- Über 30 Informationsstände zu Umwelt, Natur und Biologischer Vielfalt
- Führungen und Mitmachaktionen für die ganze Familie

