

# Regionalplanungskonferenz

Wohnbezogene Hilfen für Menschen mit  
Behinderung

**in der  
Stadt Dortmund**

# Stationäres Wohnen

# Stationäres Wohnen

## Stationäre Wohnhilfen in der Stadt Dortmund Entwicklung der Wohnheimplätze

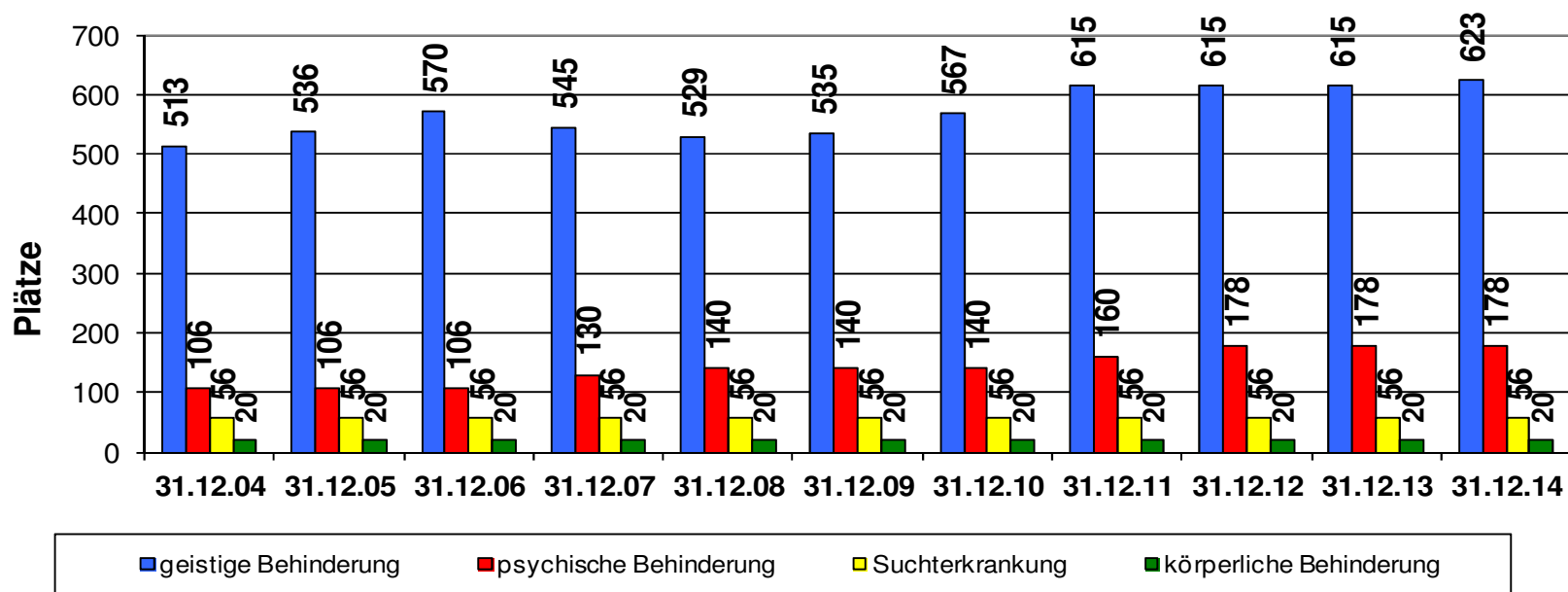

# Stationäres Wohnen

## Stationäre Wohnhilfen in Westfalen-Lippe

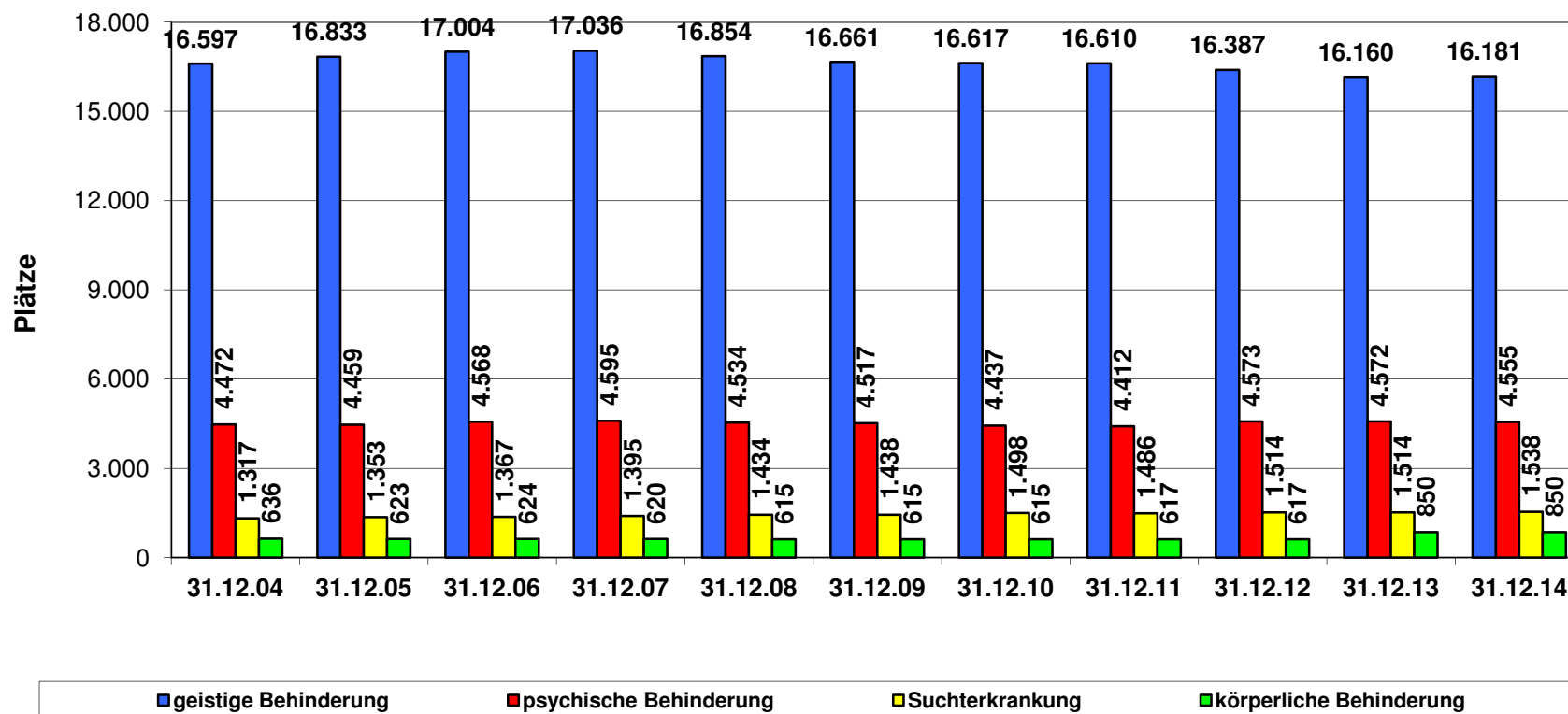

# Stationäres Wohnen

**Anzahl der Plätze pro 1.000 EW zum 31.12.2014**

Zielgruppe	Anzahl Plätze Stadt Dortmund	Pro 1.000 EW Stadt Dortmund	Pro 1.000 EW Westfalen-Lippe
Geistige Behinderung	623	1,08	1,98
Psychische Behinderung	178	0,31	0,55
Suchterkrankung	56	0,10	0,18
Körperliche Behinderung	20	0,03	0,07
<b>Gesamt</b>	<b>877</b>	<b>1,52</b>	<b>2,78</b>

# Stationäres Wohnen

## Entwicklung der LeistungsempfängerInnen im Stationären Wohnen aus der Stadt Dortmund

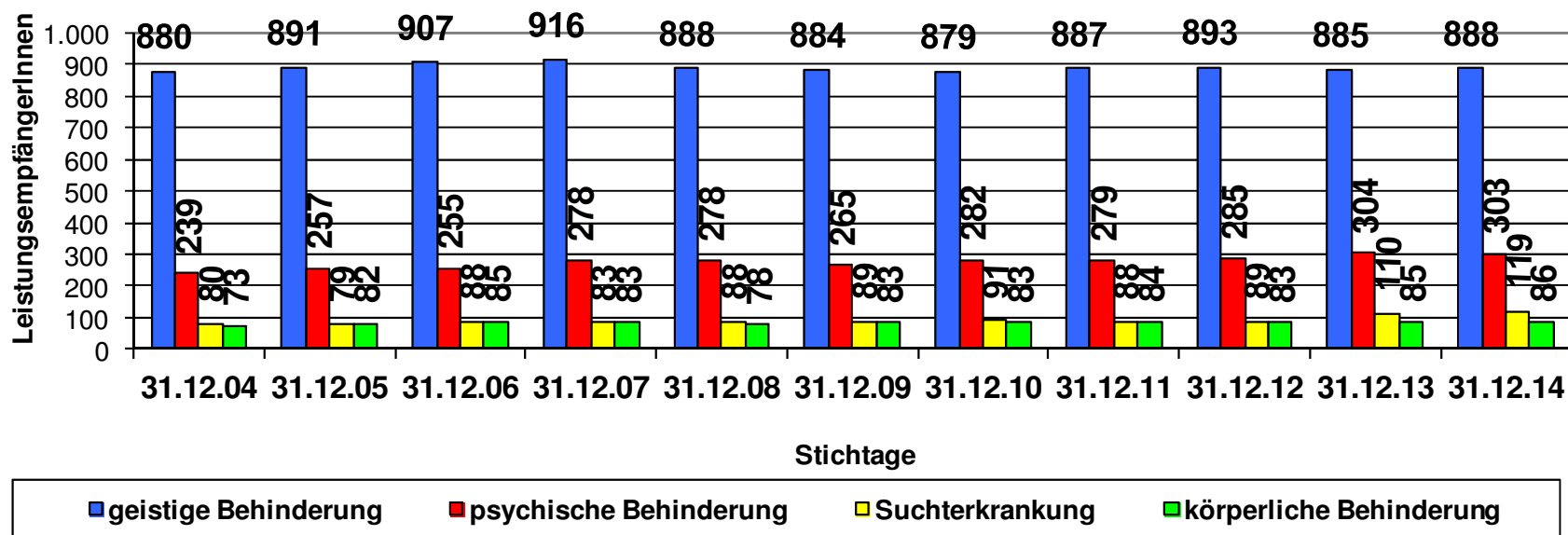

# Stationäres Wohnen

Entwicklung der LeistungsempfängerInnen im  
Stationären Wohnen aus Westfalen-Lippe

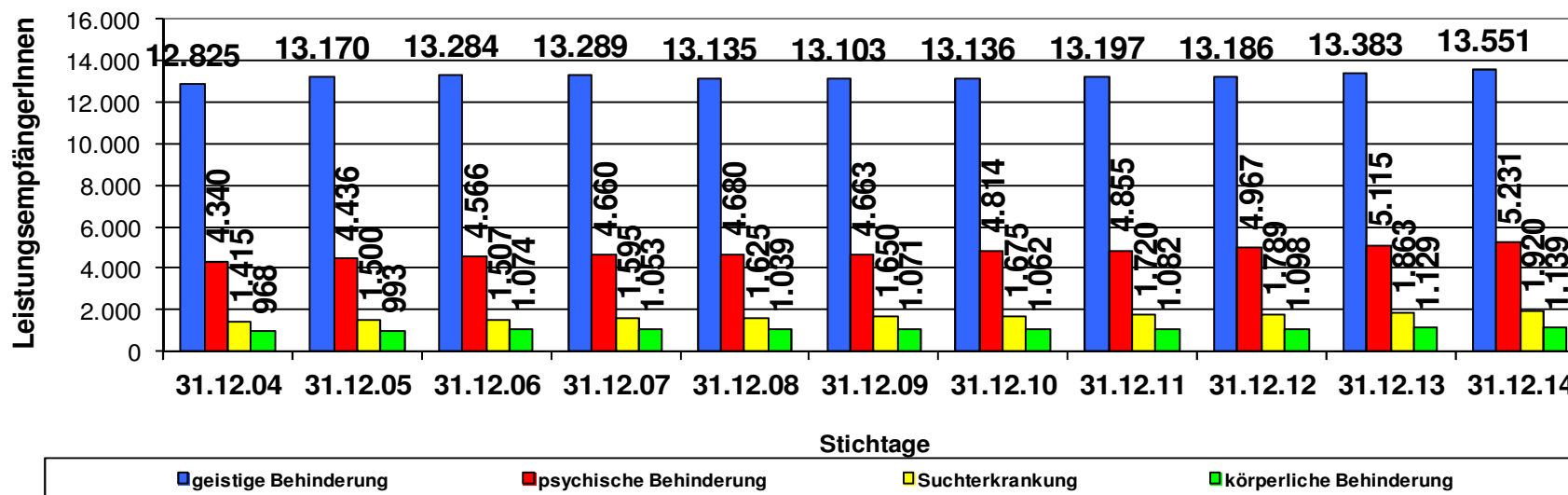

# Stationäres Wohnen

## Altersstruktur

**Entwicklung der Altersstruktur von LeistungsempfängerInnen aus der Stadt Dortmund**

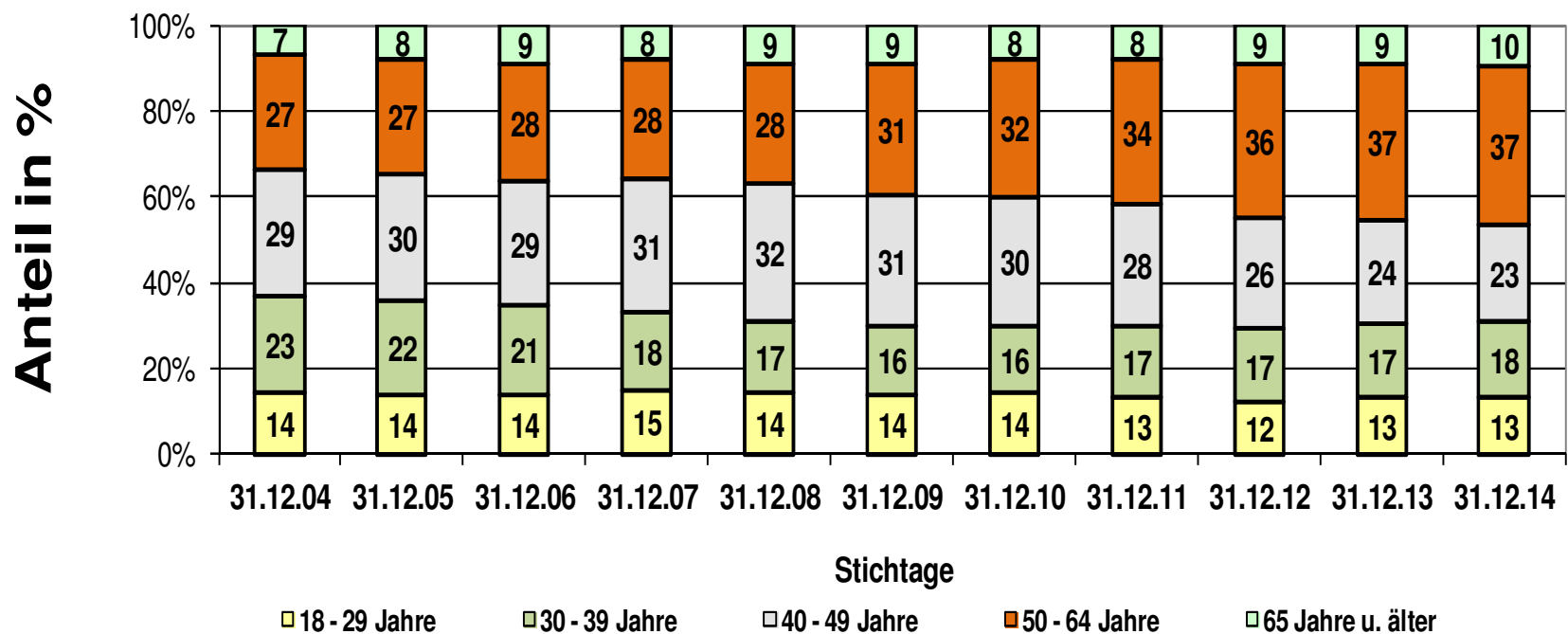



# Stationäres Wohnen

## Stationäres Wohnen

**Wohnheimplätze und LeistungsempfängerInnen aus der Stadt Dortmund**

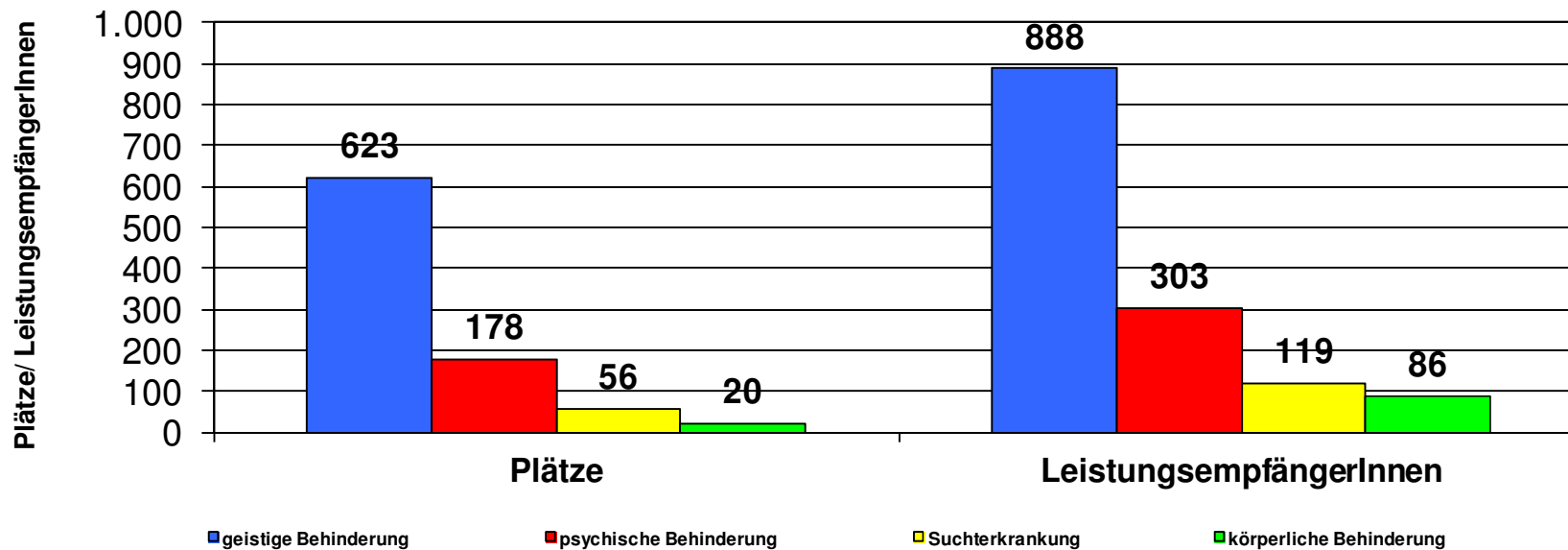

# Stationäres Wohnen

## LeistungsempfängerInnen im Verhältnis zu Wohnplätzen

Wohnheimplätze und LeistungsempfängerInnen aus Westfalen-Lippe  
im Stationären Wohnen zum Stichtag 31.12.2014

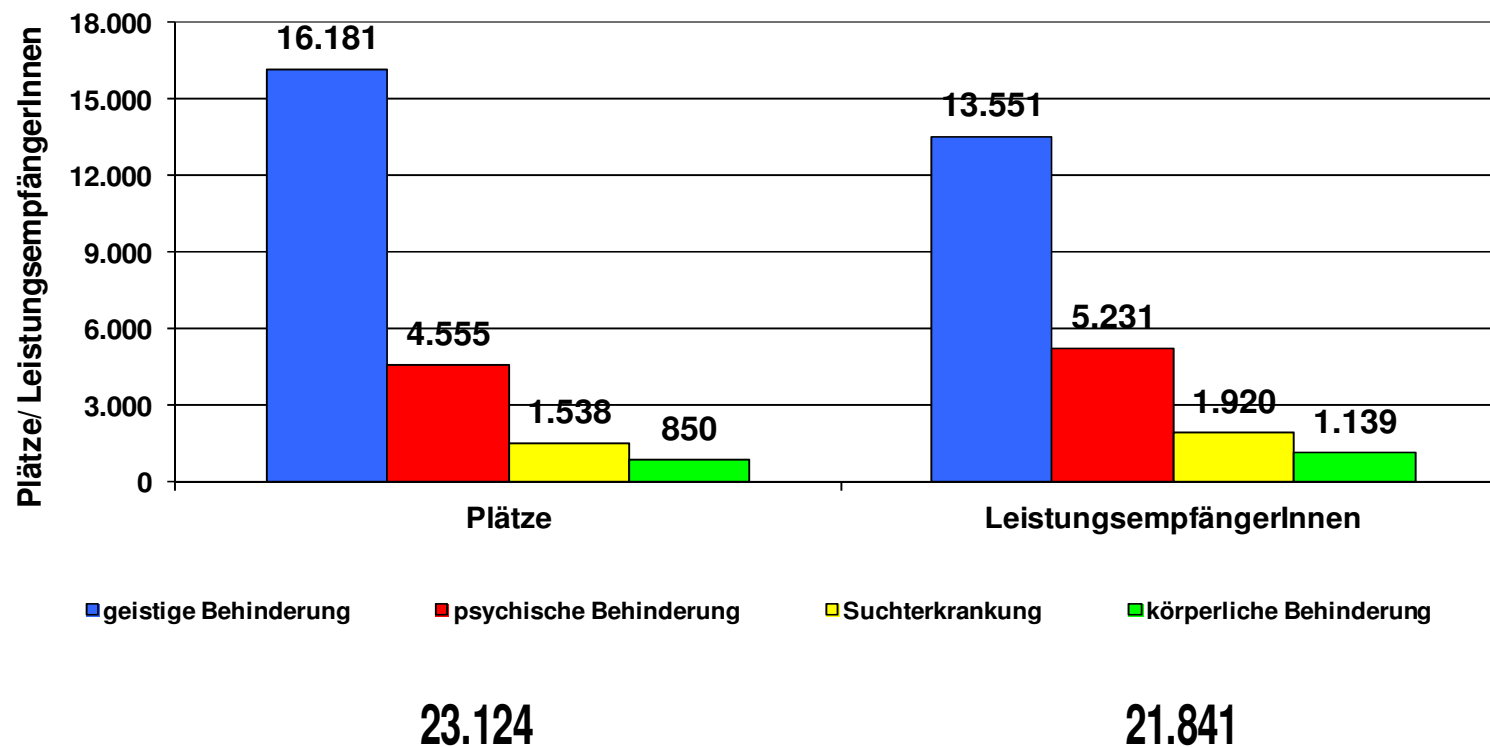

# Stationäres Wohnen

## Regionale Versorgung in der Stadt Dortmund

Räumliche Verteilung der LeistungsempfängerInnen zum Stichtag 31.12.2014

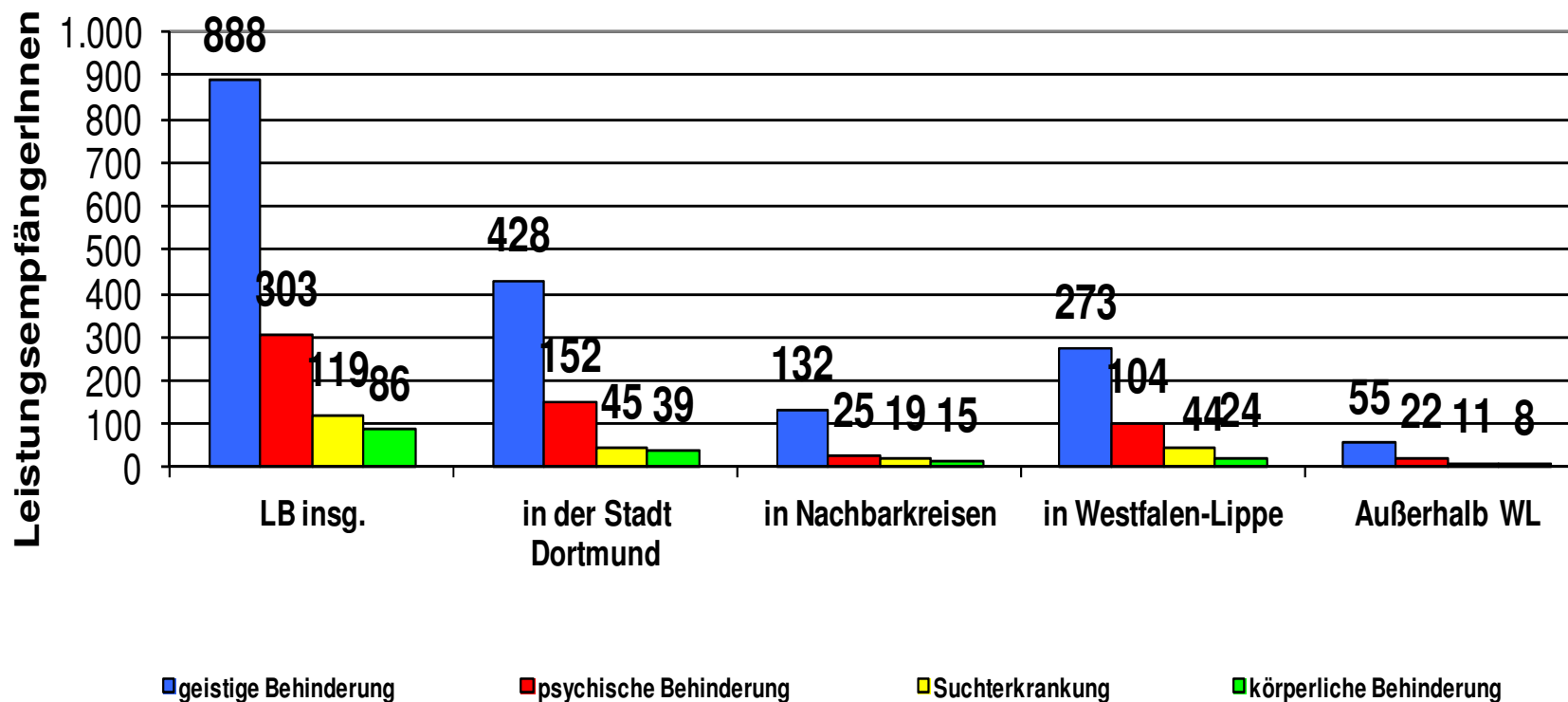

# Stationäres Wohnen

Anzahl der LeistungsempfängerInnen pro 1.000 EW zum 31.12.2014

Zielgruppe	LeistungsempfängerInnen Stadt Dortmund	Pro 1.000 EW Stadt Dortmund	Pro 1.000 EW Westfalen-Lippe
Geistige Behinderung	888	1,54	1,66
Psychische Behinderung	303	0,52	0,64
Suchterkrankung	119	0,21	0,24
Körperliche Behinderung	86	0,15	0,14
<b>Gesamt</b>	<b>1.396</b>	<b>2,42</b>	<b>2,68</b>

# Ambulant Betreutes Wohnen

# Ambulant Betreutes Wohnen

LeistungsempfängerInnen aus der Stadt Dortmund  
im Ambulant Betreuten Wohnen

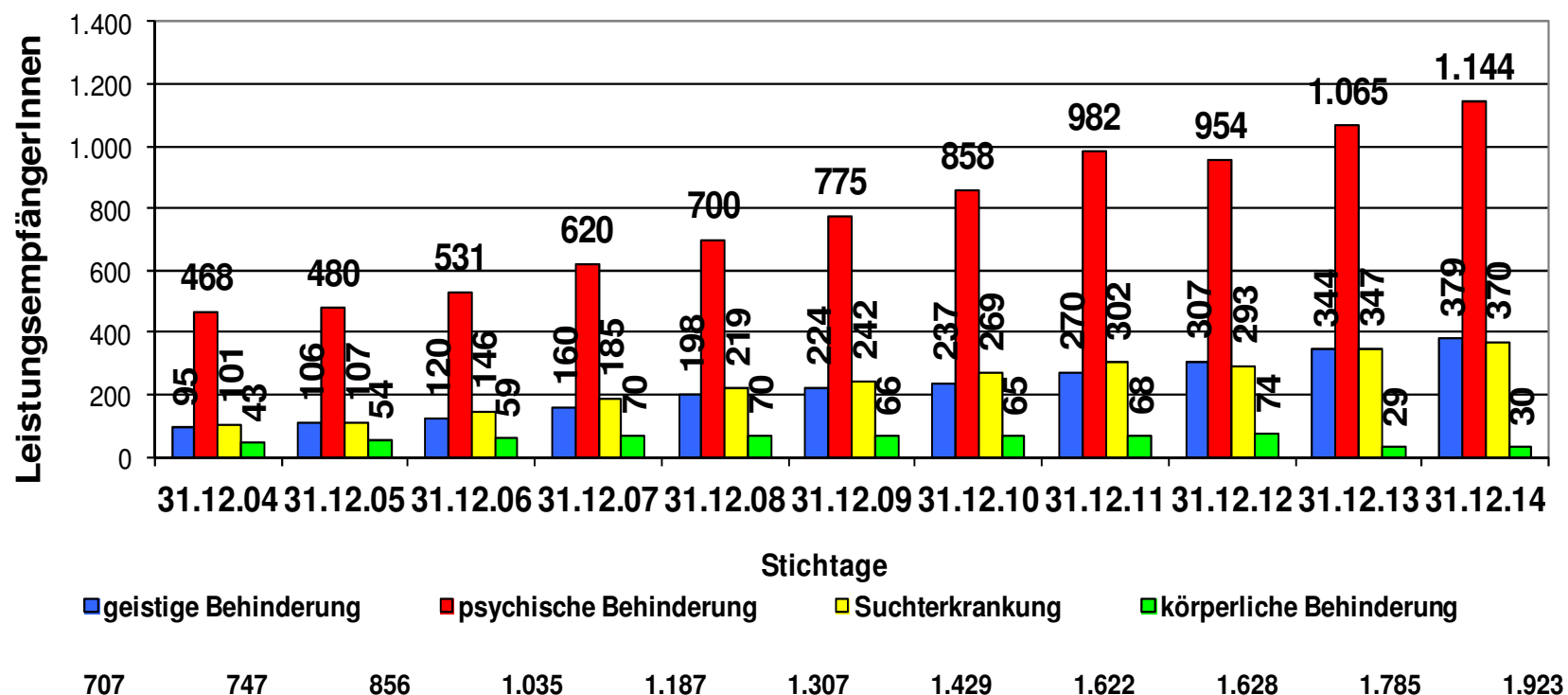

# Ambulant Betreutes Wohnen

LeistungsempfängerInnen aus Westfalen-Lippe im  
Ambulant Betreuten Wohnen

Entwicklung in Westfalen-Lippe

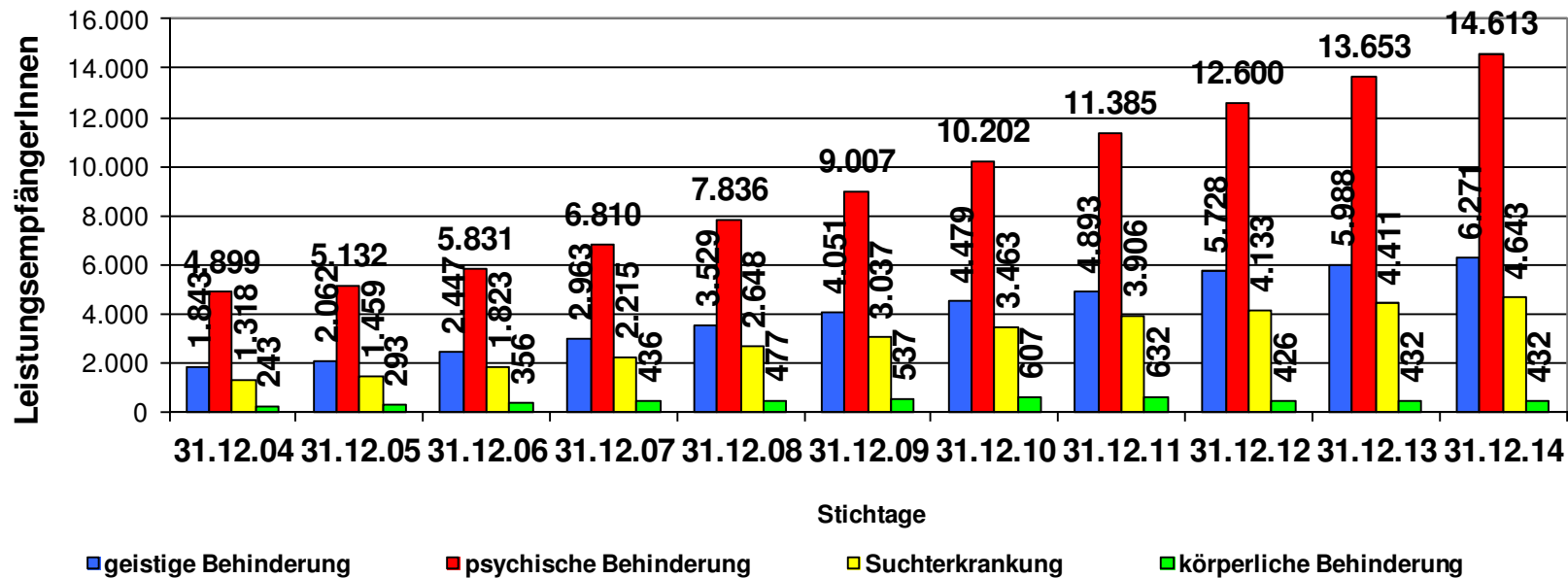

8.303    8.946    10.457    12.424    14.490    16.632    18.751    20.816    22.887    24.484    25.959

# Ambulant Betreutes Wohnen

Entwicklung der Altersstruktur von LeistungsempfängerInnen im  
Ambulant Betreuten Wohnen in der Stadt Dortmund

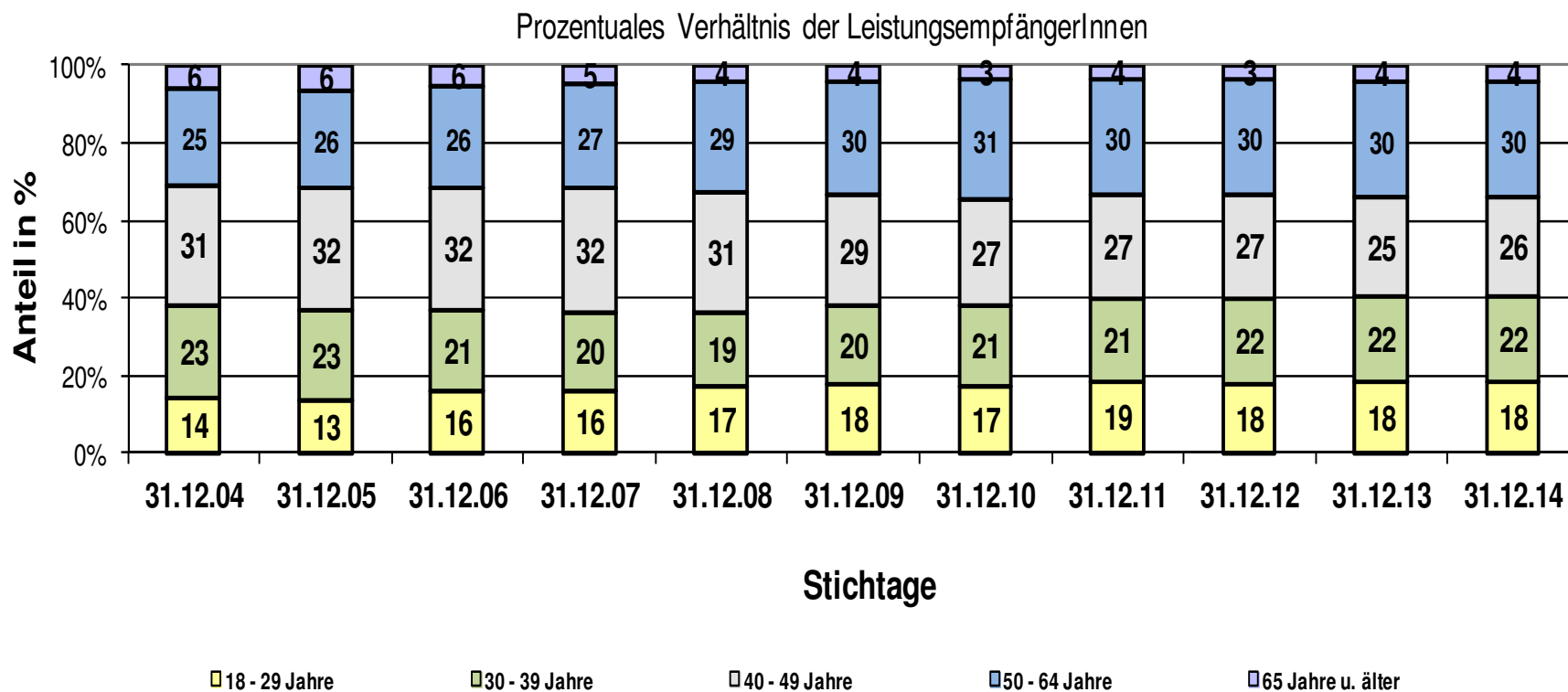



# Ambulant Betreutes Wohnen

Anzahl der LeistungsempfängerInnen pro 1.000 EW zum 31.12.2014

Zielgruppe	LeistungsempfängerInnen Stadt Dortmund	Pro 1.000 EW Stadt Dortmund	Pro 1.000 EW Westfalen-Lippe
Geistige Behinderung	379	0,66	0,69
Psychische Behinderung	1.144	1,98	1,52
Suchterkrankung	370	0,64	0,50
Körperliche Behinderung	30	0,05	0,05
Gesamt	1.923	3,33	2,76

# Ambulant Betreutes Wohnen

## Angebote in der Stadt Dortmund

Zielgruppe	Angebote 01.07.2003	Angebote 31.12.2013
Geistige Behinderung	<b>5</b>	<b>12</b>
Psychische Behinderung	<b>3</b>	<b>10</b>
Suchterkrankung	<b>5</b>	<b>9</b>
Körperliche Behinderung	<b>5</b>	<b>4</b>
<b>Gesamt</b>	<b>18</b>	<b>35</b>
<b>Anbieter:</b>	<b>10</b>	<b>23</b>

# Wohnbezogene Hilfen

Nutzungsgrad der wohnbezogenen Hilfen

Verhältnis der Versorgung stationär zu ambulant

**in der Stadt Dortmund**

Stichtag: 31.12.2014

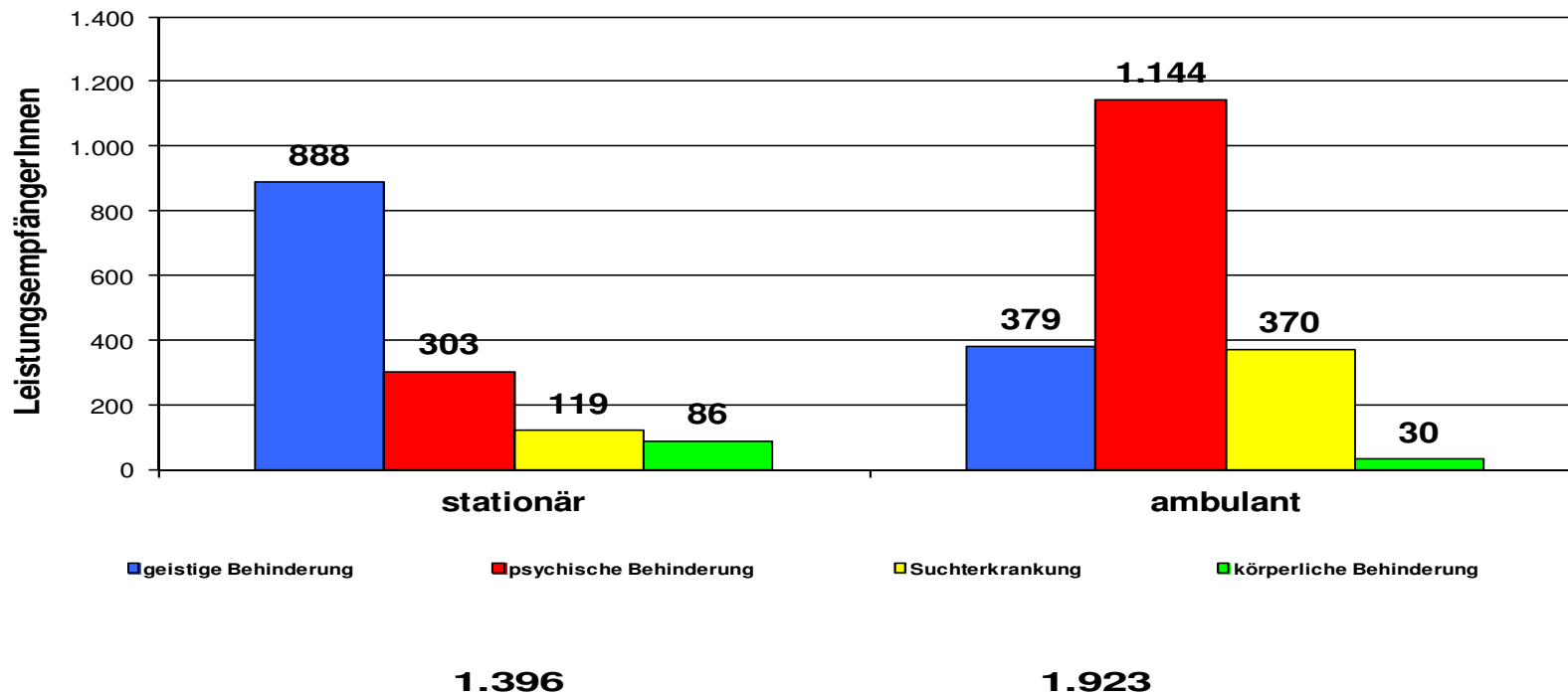

# Wohnbezogene Hilfen

Verhältnis Stationäres Wohnen zum Ambulant Betreuten Wohnen  
Stichtag: 31.12.2014

Menschen mit	stationär	ambulant	Stadt Dortmund	Westfalen-Lippe
<b>geistiger Behinderung</b>	<b>888</b>	<b>379</b>	<b>70:30</b>	<b>69:31</b>
<b>psychischer Behinderung</b>	<b>303</b>	<b>1.144</b>	<b>21:79</b>	<b>27:73</b>
<b>Suchterkrankungen</b>	<b>119</b>	<b>370</b>	<b>24:76</b>	<b>30:70</b>
<b>körperlicher Behinderung</b>	<b>86</b>	<b>30</b>	<b>74:26</b>	<b>72:28</b>
<b>Gesamt</b>	<b>1.396</b>	<b>1.923</b>	<b>42:58</b>	<b>47:53</b>

# Betreutes Wohnen in Gastfamilien

# Betreutes Wohnen in Gastfamilien

**in der  
Stadt Dortmund**

**1 Betreuungsteam**

**28 NutzerInnen**

- Komplementäre Angebote

# Komplementäre Angebote

## Zuständigkeiten

In Verantwortung der jeweiligen Gebietskörperschaft z.B.

- Kontakt- und Beratungsstellen zur Beratung (und angegliederte niedrig-schwellige Angebote)
- Assistenz- und Fahrdienste
- Freizeitangebote

In Verantwortung des LWL

**4 Tagesstätten für Menschen mit psychischer Behinderung mit 90 Plätzen**



- Individuelles Hilfeplanverfahren

# Individuelles Hilfeplanverfahren

Konkrete Situation in der Stadt Dortmund

Anzahl der Hilfeplankonferenzen :

**43**

im Jahr 2014

Anzahl der beratenen Fälle im Jahr

**427**

im Jahr 2014

Anzahl der beratenen Fälle pro Konferenz:

**10**

Durchschnittliche Beratungszeit pro Klient/in:

**30**

# Individuelles Hilfeplanverfahren

## Beratene Fälle

Entwicklung der Zahl der beratenen Fälle differenziert nach Zielgruppen

in der Stadt Dortmund

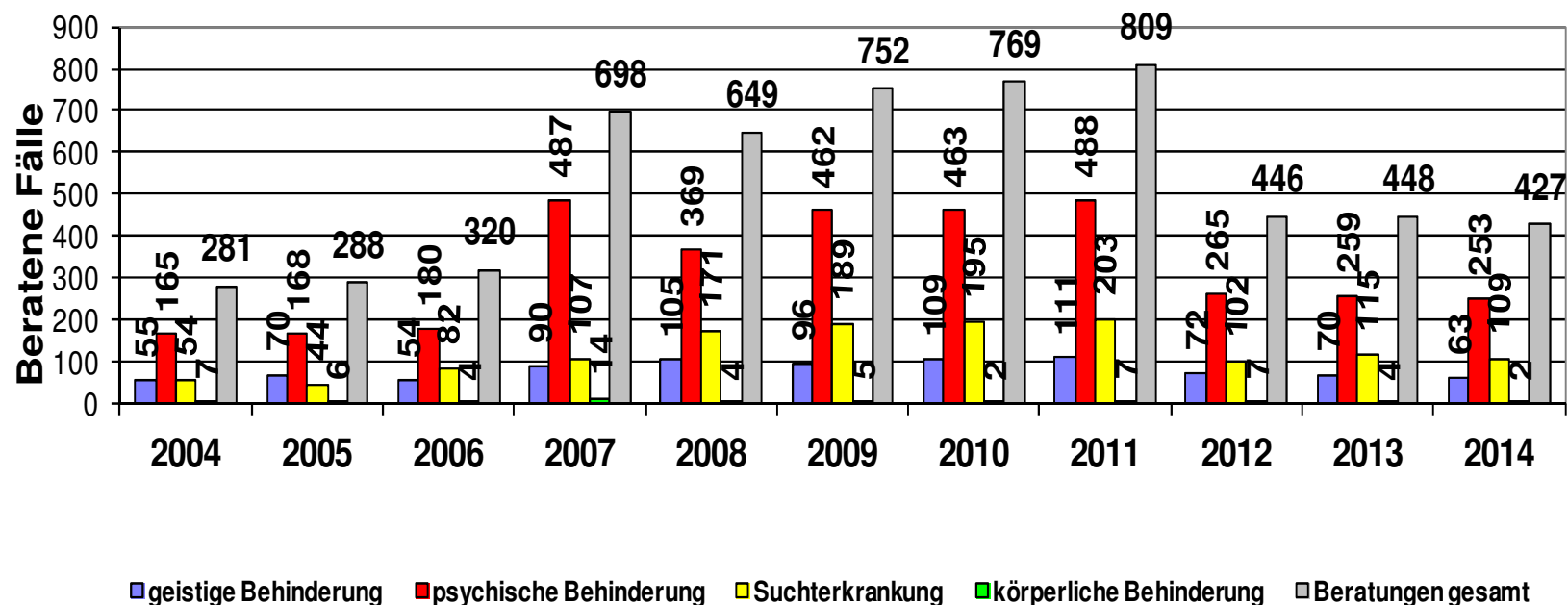

# Individuelles Hilfeplanverfahren

## Beratene Fälle

Entwicklung der Zahl der beratenen Fälle differenziert nach Zielgruppen  
in der Stadt Dortmund

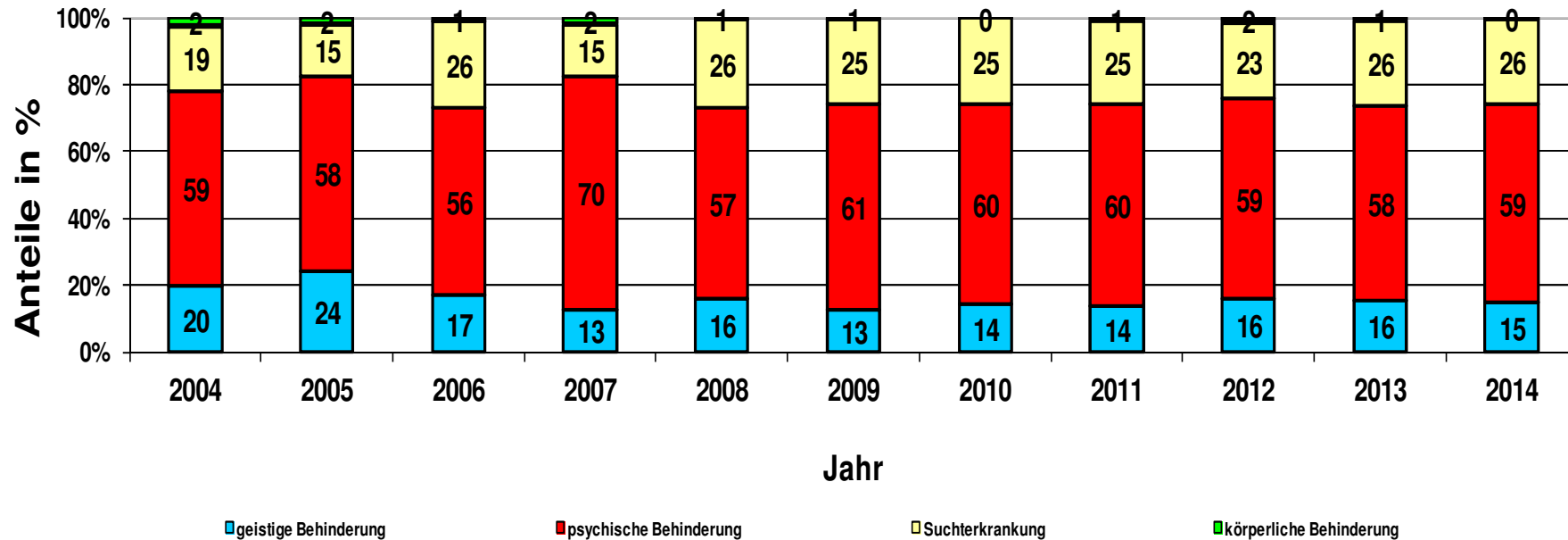

# Individuelles Hilfeplanverfahren

## Beratene Fälle

Entwicklung der Zahl der beratenen Fälle differenziert nach Geschlecht  
in der Stadt Dortmund

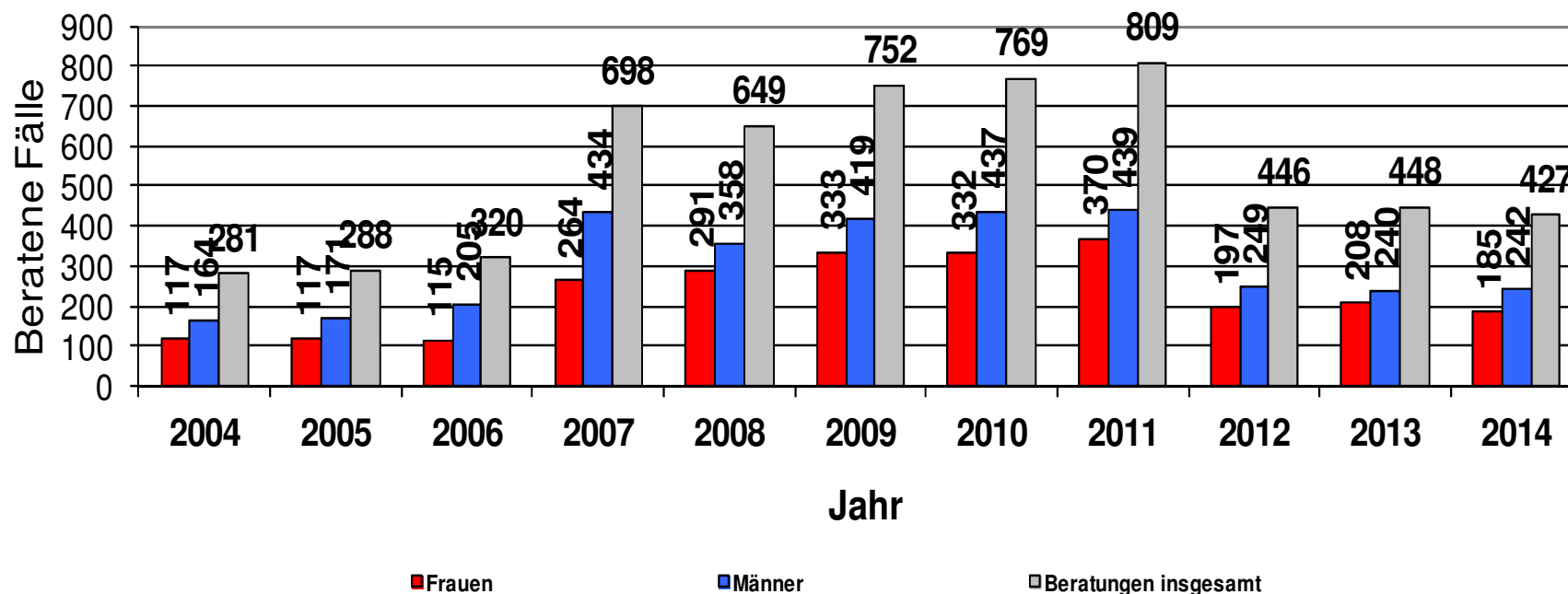

# Individuelles Hilfeplanverfahren

## Beratene Fälle

Entwicklung der Zahl beratener Fälle differenziert nach Altersgruppen und Geschlecht (Männer)  
in der Stadt Dortmund

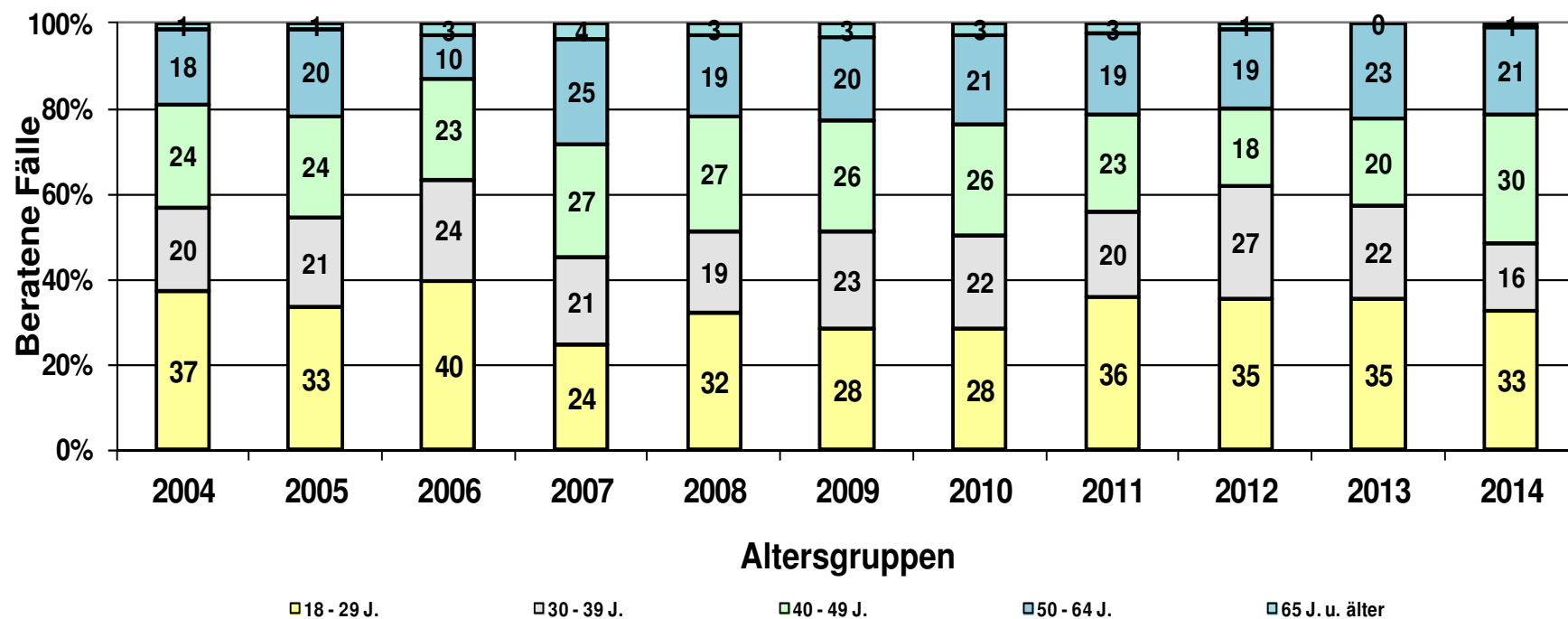

# Individuelles Hilfeplanverfahren

## Beratene Fälle

Entwicklung der Zahl beratener Fälle differenziert nach Altersgruppen und Geschlecht (Frauen)  
in der Stadt Dortmund

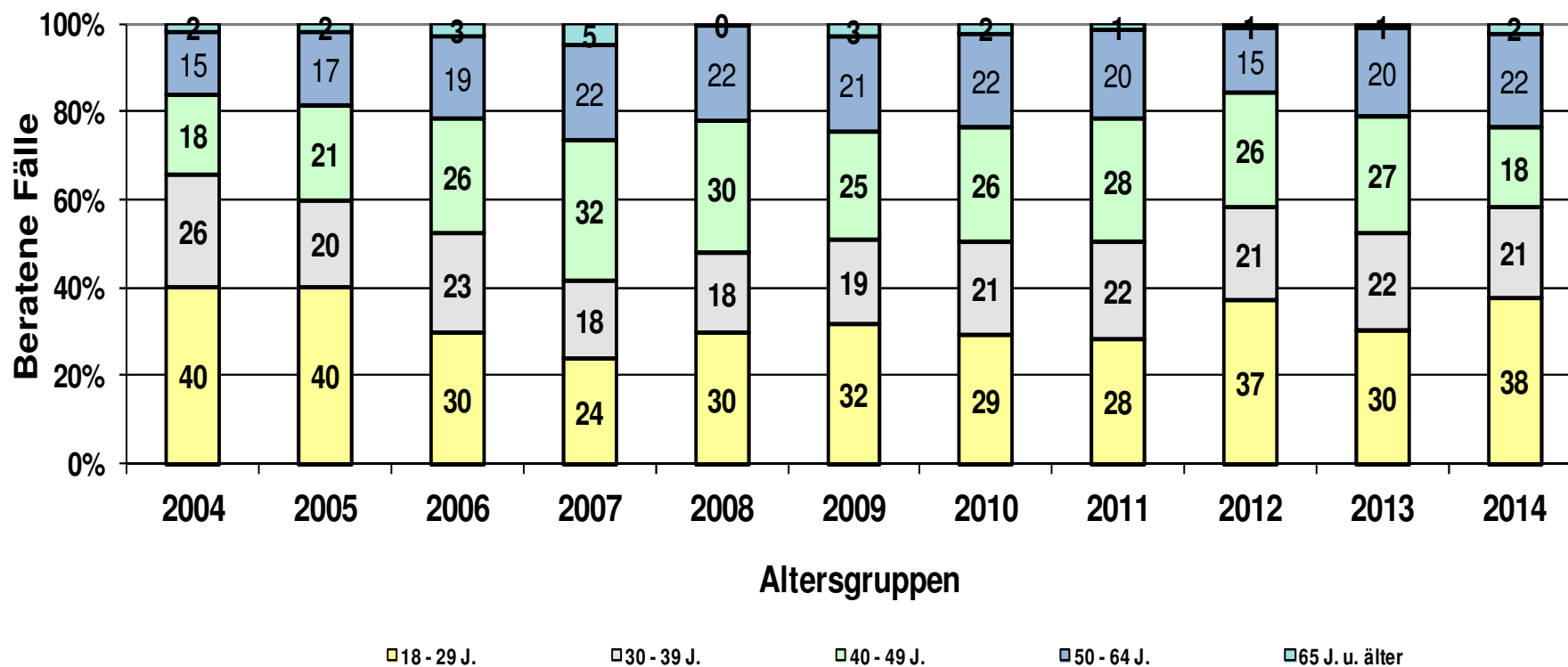

# Individuelles Hilfeplanverfahren

## Beratene Fälle

Entwicklung der Zahl beratener Fälle differenziert nach Entscheidung  
in der Stadt Dortmund

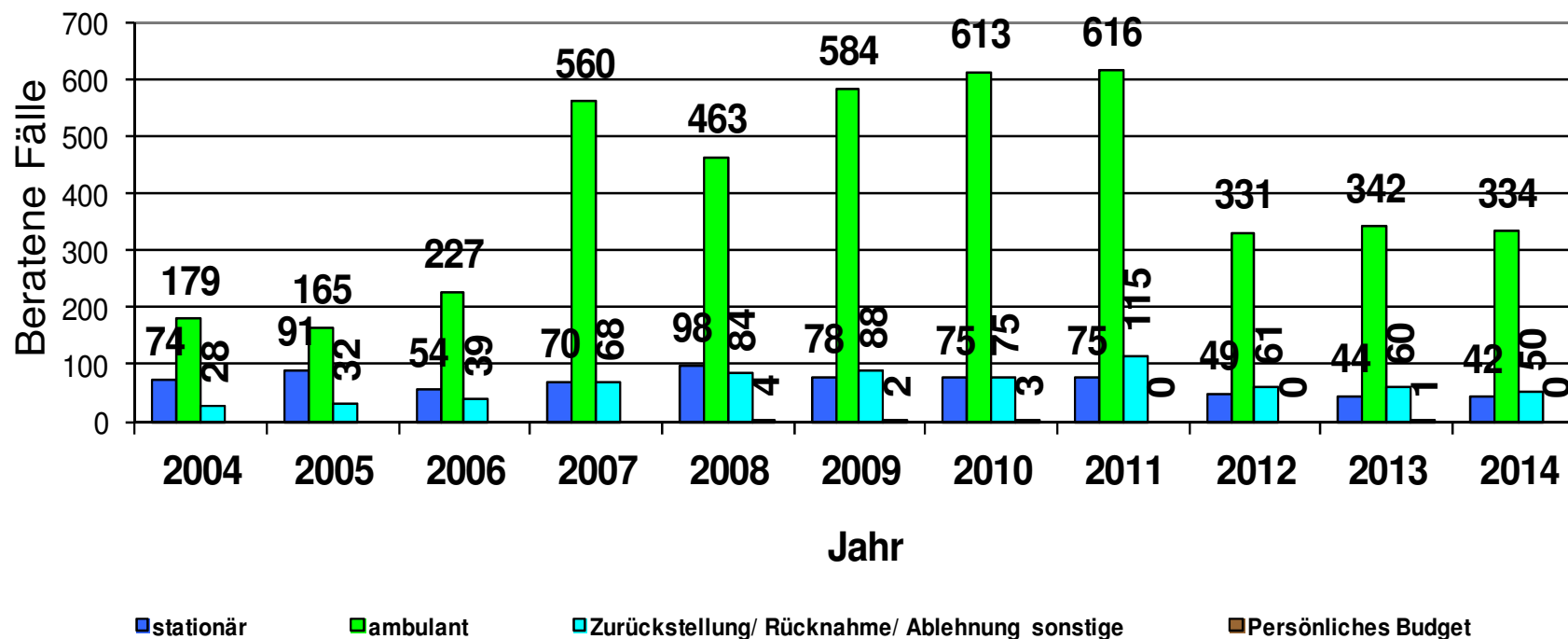



# Individuelles Hilfeplanverfahren

## Beratene Fälle

Entwicklung der Zahl beratener Fälle differenziert nach Entscheidung  
in der Stadt Dortmund

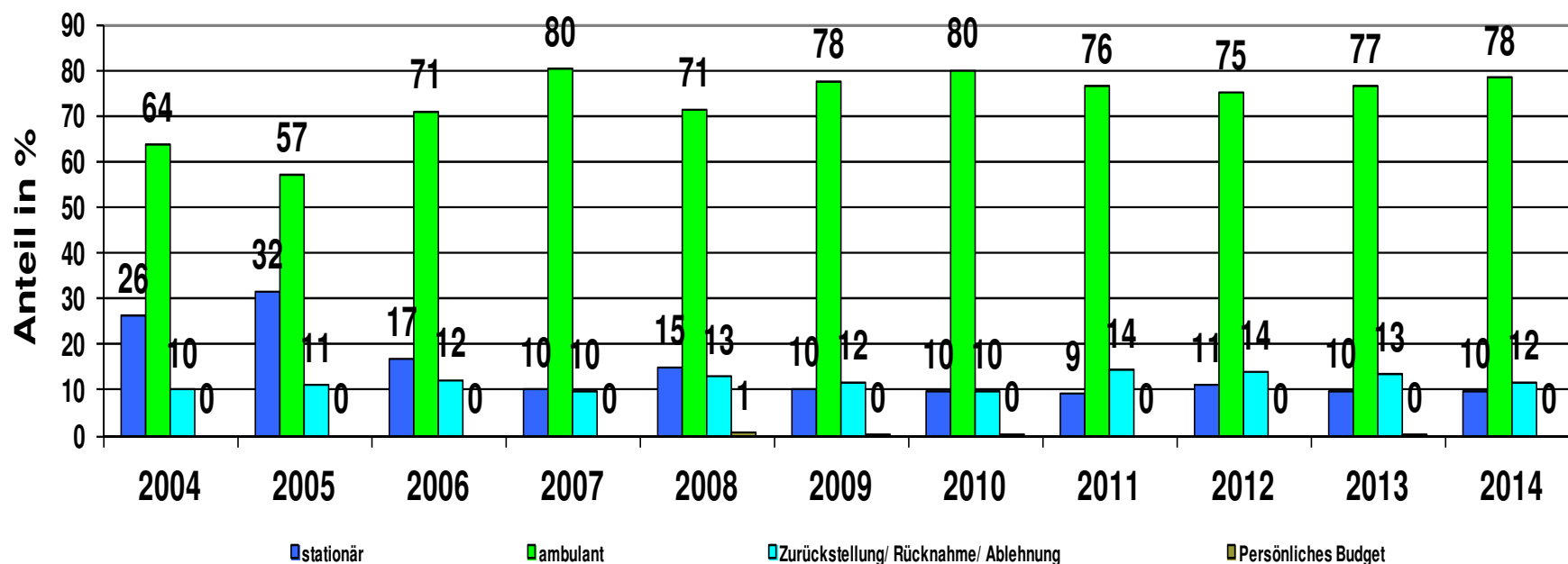

# Individuelles Hilfeplanverfahren

## Beratene Fälle

Entwicklung der beratenen Fälle differenziert nach Entscheidung  
in der Stadt Dortmund und in Westfalen-Lippe

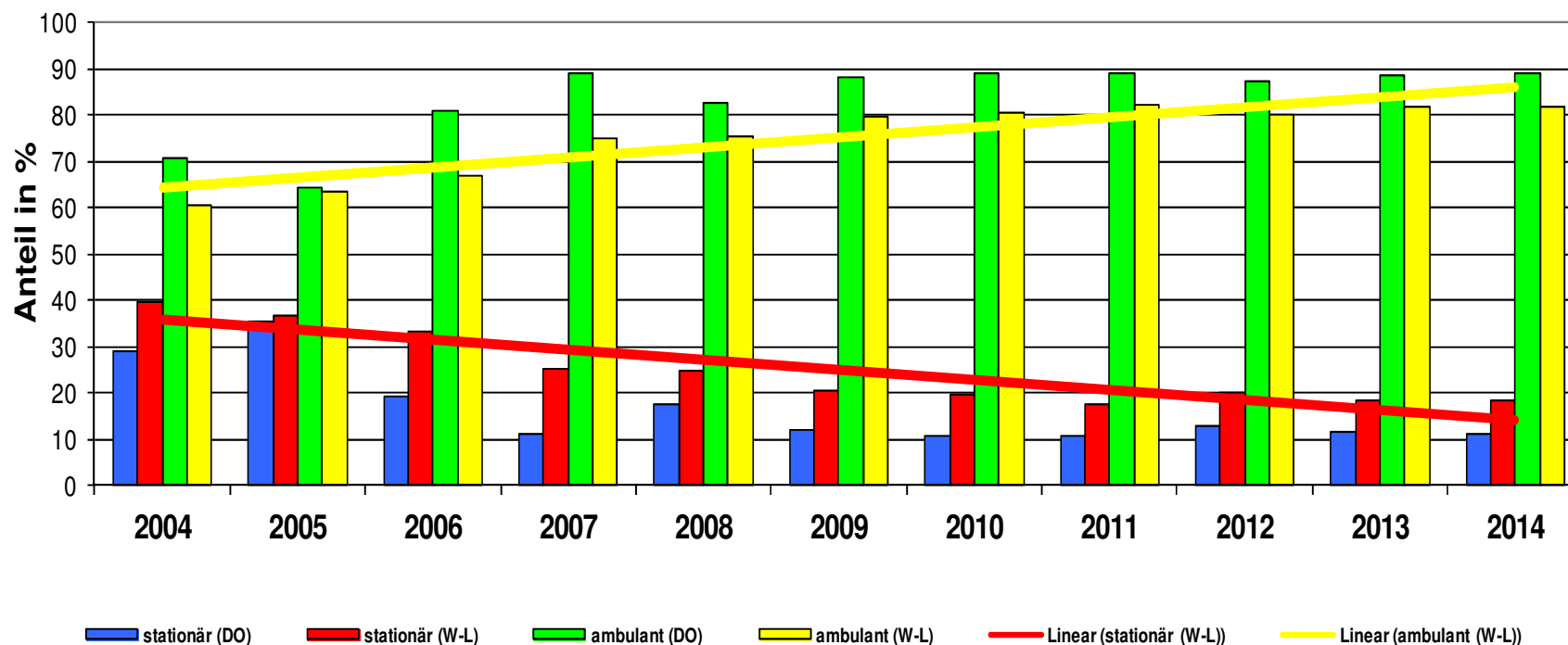

# Individuelles Hilfeplanverfahren

Entwicklung der Fachleistungsstunden im Ambulant Betreuten Wohnen

in der Stadt Dortmund

durchschnittlich bewilligte Fachleistungsstunden in den Hilfeplankonferenzen

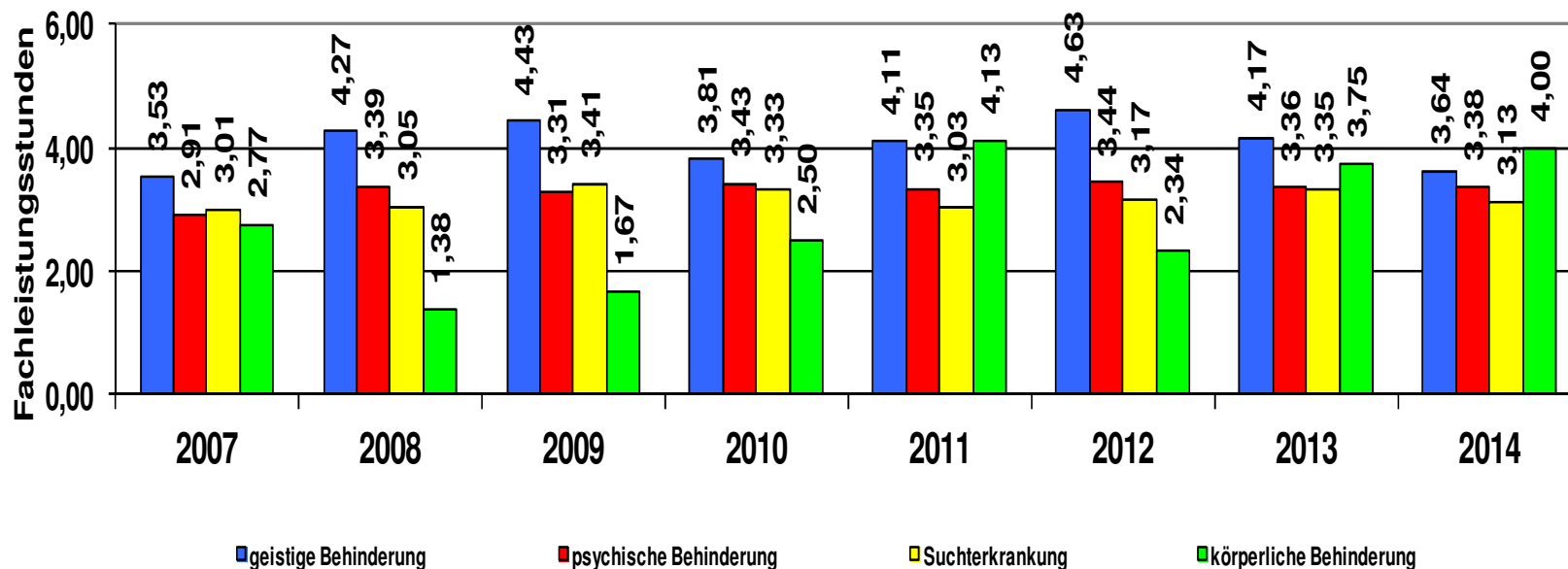

# Individuelles Hilfeplanverfahren

Entwicklung der Fachleistungsstunden im Ambulant Betreuten Wohnen

Durchschnittlich bewilligte FLS in den Hilfeplankonferenzen in Westfalen-Lippe

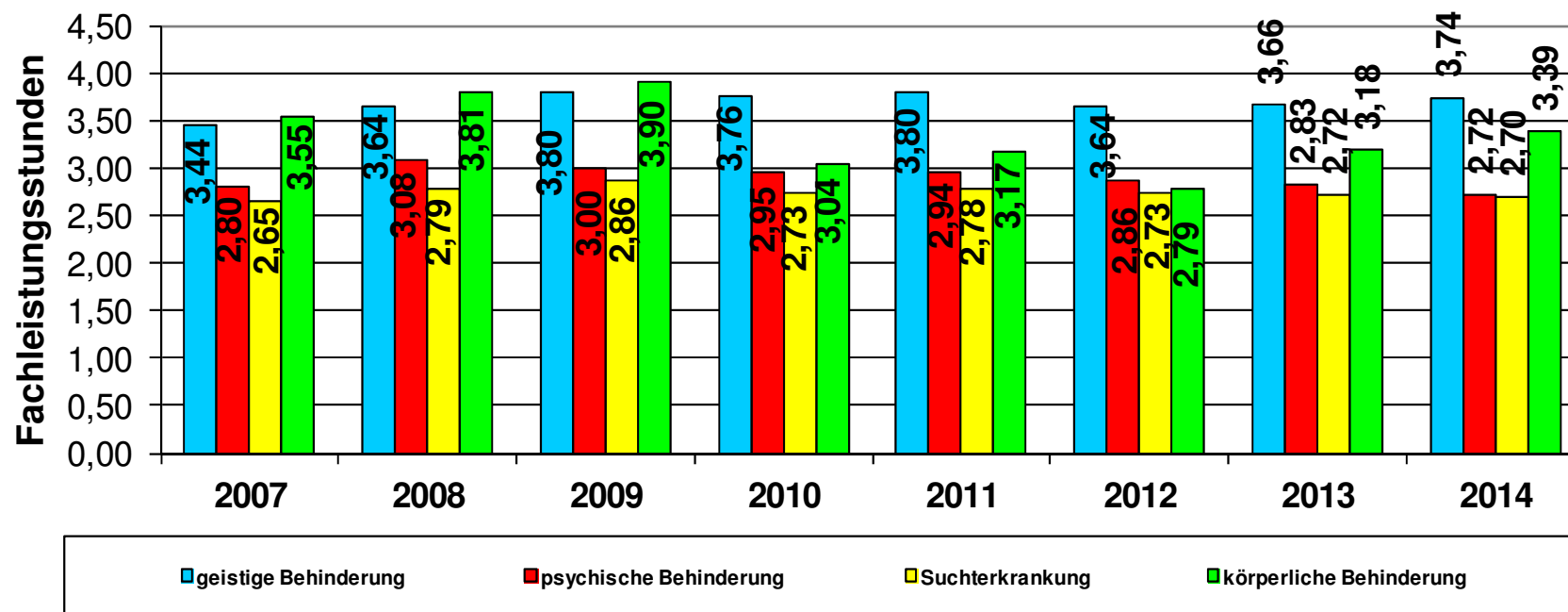

# Auswertung aller LB im lfd. Leistungsbezug

Entwicklung der Fachleistungsstunden im Ambulant Betreuten Wohnen  
in der Stadt Dortmund

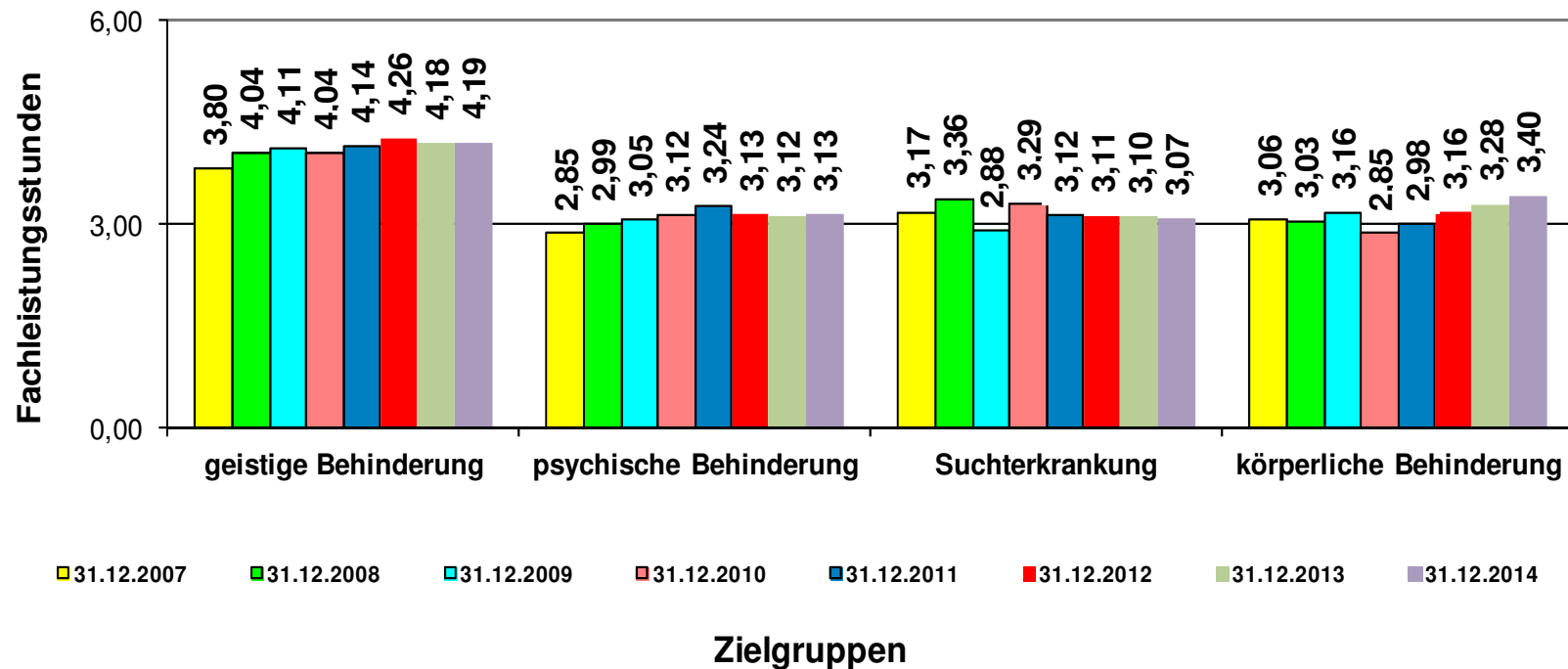

# Auswertung aller LB im lfd. Leistungsbezug

Entwicklung der Fachleistungsstunden im Ambulant Betreuten Wohnen

durchschnittliche Höhe der FLS für alle LeistungsempfängerInnen in Westfalen-Lippe

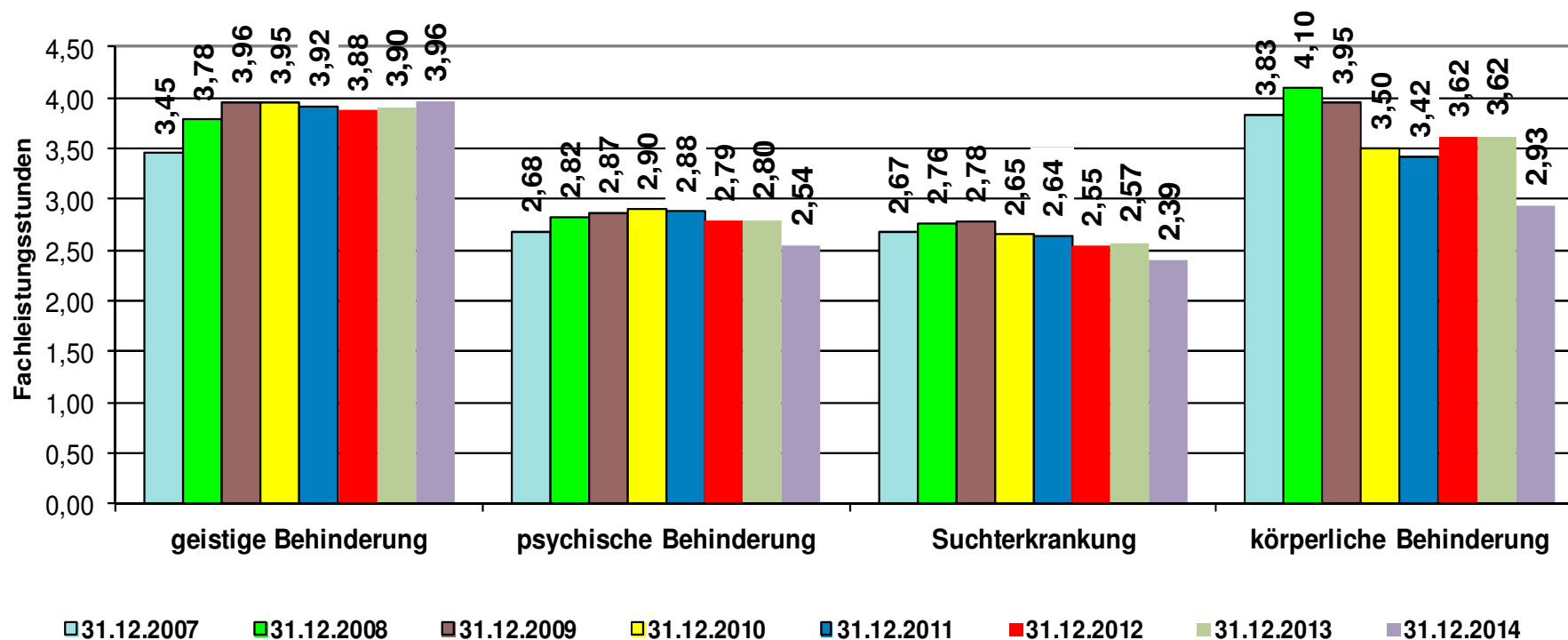

# • Konkrete Planungen

## **Für Menschen mit geistigen oder mehrfachen Behinderungen:**

- Bethel.regional: Wohnheim „Preußische Straße“ mit 24 Plätzen (Verlagerung vom Haus am Lohbach und aus der Stadt Bielefeld); Wohnheim für Menschen mit einer geistigen und mehrfachen Behinderung (neu für Dortmund sind 19 Plätze). Eröffnung des neuen Wohnheimes im Oktober 2015
- Die Ev. Stiftung Volmarstein beabsichtigt, 24 Plätze aus dem Ennepe- Ruhr-Kreis nach Dortmund zu verlagern für den Personenkreis der Menschen mit Körper- und Mehrfachbehinderungen. Eine konzeptionelle Abstimmung erfolgt noch. Geplant ist die Umsetzung bis zum Jahr 2020

# • Konkrete Planungen

## **Für Menschen mit psychischen Behinderungen:**

- Bethel.regional: Im Grundsatz, aber noch nicht konzeptionell abgestimmt und zeitlich konkretisiert ist die Planung, 24 Plätze zu realisieren. Eine Wohngruppe wird baulich für „geschlossene“ Wohnstrukturen errichtet. Die Plätze werden in Bielefeld abgebaut und nach Dortmund verlagert.
- LWL-Wohnverbund: Wohnhaus „Weingartenstraße“ mit 24 Plätzen. Eine Wohngruppe wird baulich für geschlossene Wohnstrukturen vorgehalten. Die Plätze werden aus dem LWL-Wohnverbund Warstein nach Dortmund verlagert.



**Wir  
unternehmen  
Gutes.**

**Danke für die Aufmerksamkeit**